Atto II.do

Dor:

Scena 8.ca

Dor: e Strab:

Pra uedro Arabino se tu m'ami davuero vanne a

desso dallo sciocco Impresario abbordalo e se occore suonagli qualche

Str.

bussa ad ogni costo vò l'anticipazione ad altro no pensare per

te farò stoccate col Sole se bisogna è l'Impresario per bacco treme:

rà quando mi veda tu ritirati intanto e ad altro no pen:

Dorigiel

sare vedrai frà poco quello che so fare.

Reg Aria.

Fior:

SLUB
Wir führen Wissen.
http://di... 79114127/308
Semperoper
Dresden
gefördert von der
Deutschen Forschungsgemeinschaft
DFG

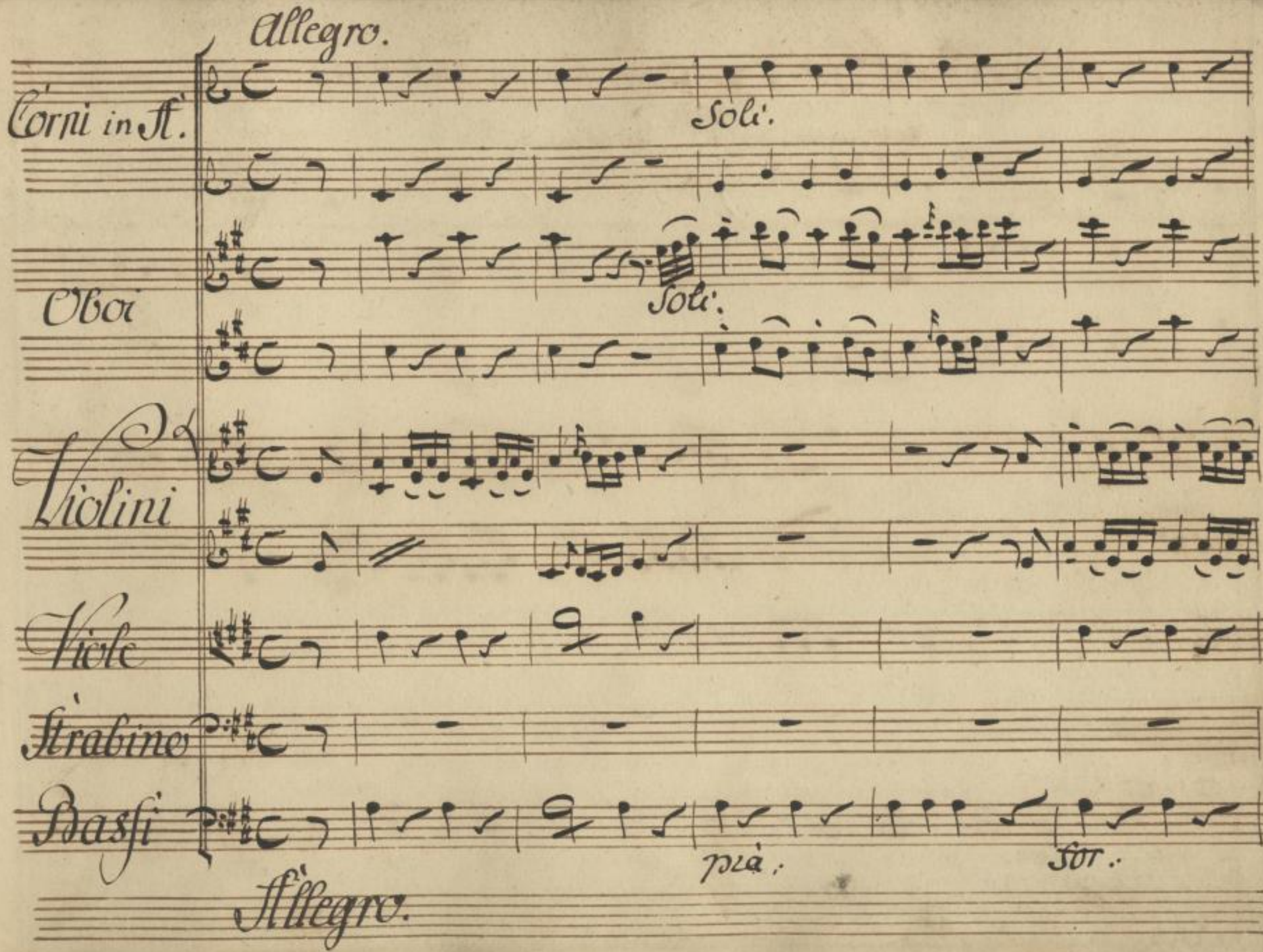

SLUB
Wir führen Wissen.
http://di... 379114127/309
Semperoper Dresden
gefördert von der Deutschen Forschungsgemeinschaft
DFG

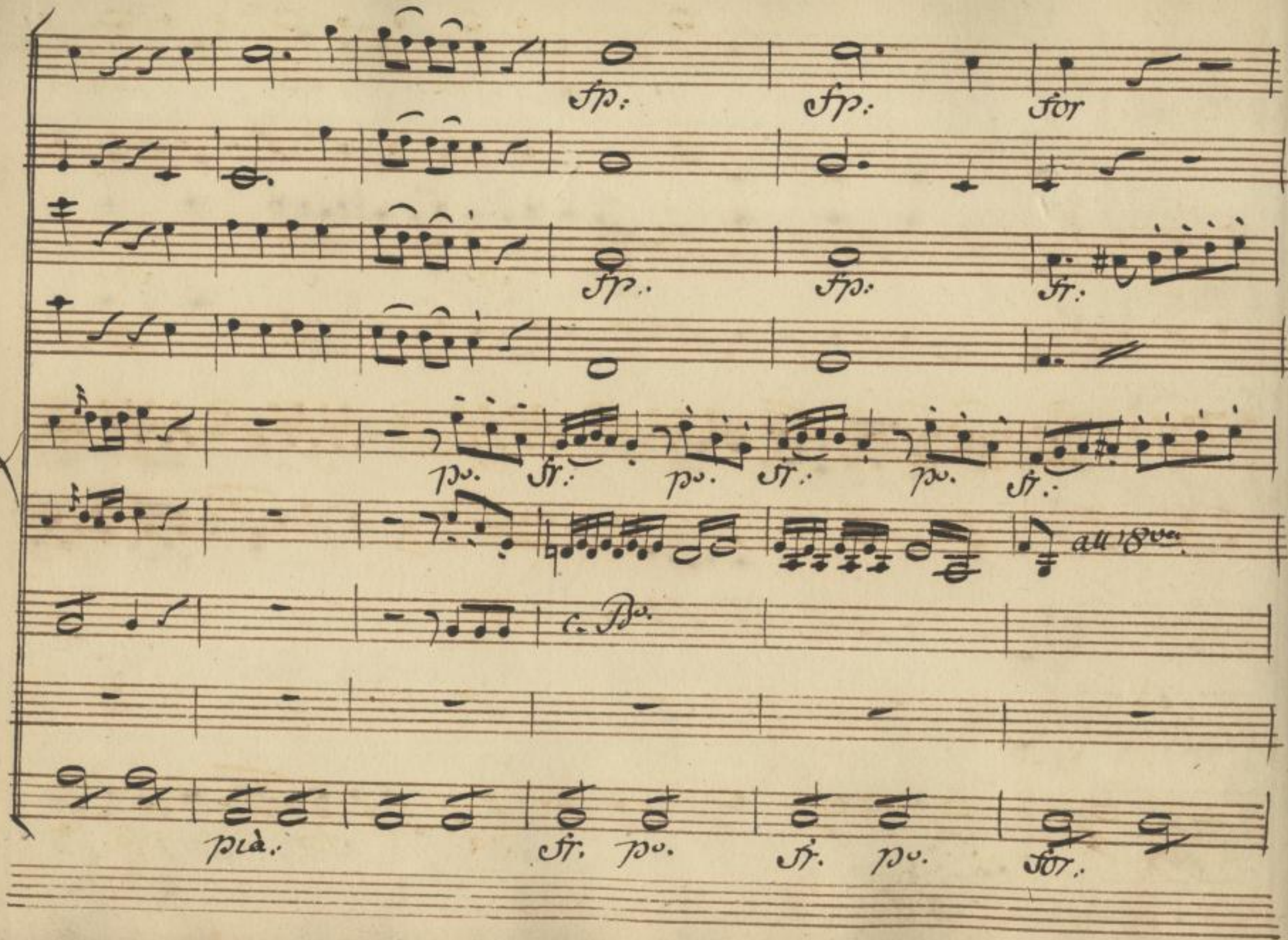

SLUB
Wir führen Wissen.
http://di... 79114127/310
Semperoper
Dresden
gefördert von der
Deutschen Forschungsgemeinschaft
DFG

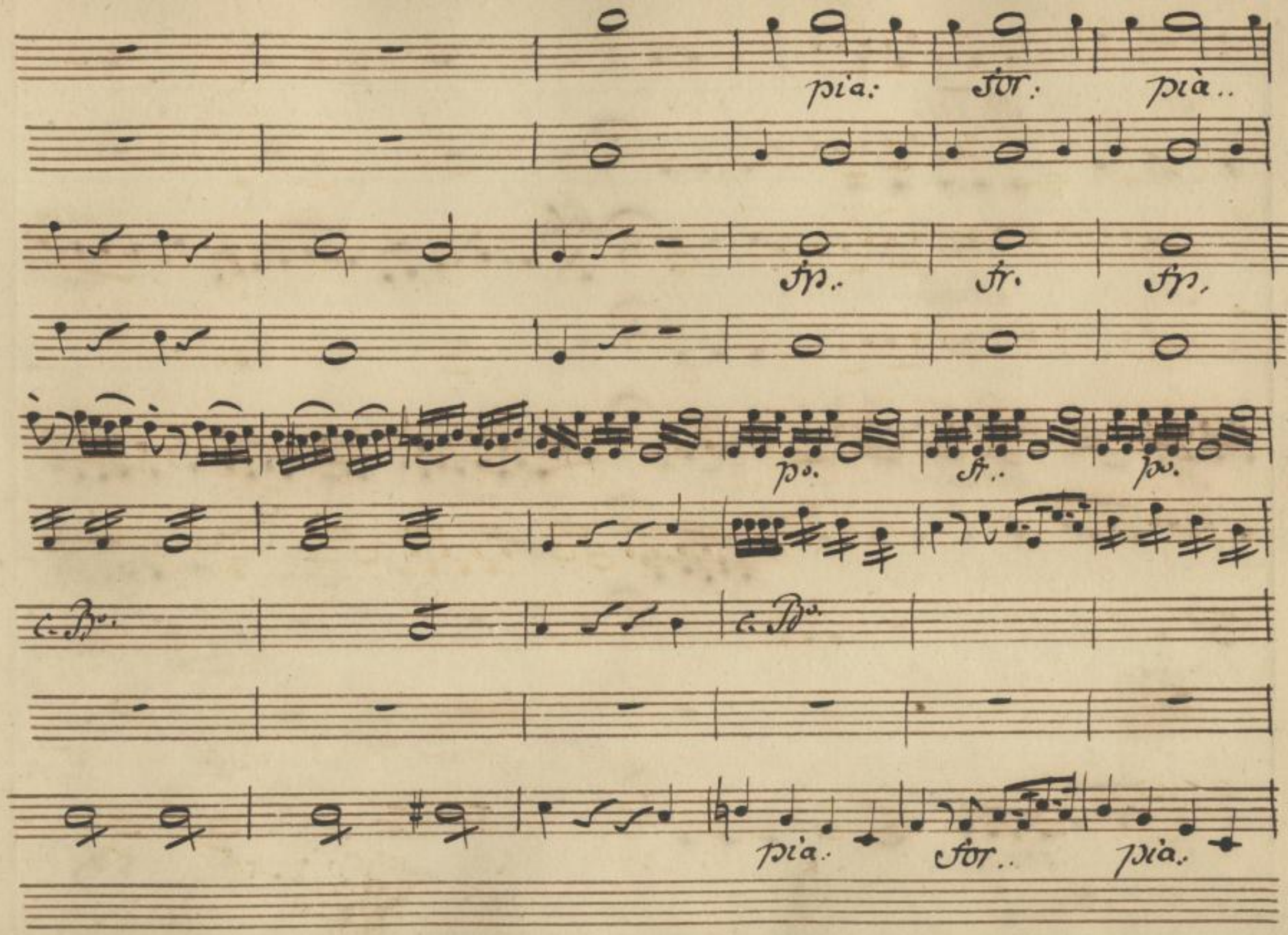

SLUB
Wir führen Wissen.
http://di... Semperoper Dresden
gefördert von der Deutschen Forschungsgemeinschaft DFG

fr.

fr: ass:

fr.

fr. ass.

Solo.

fr.

for. ass.

pia: ass:

c. Br.

ps.

for.

for. ass:

SLUB
Wir führen Wissen.
http://di... Semperoper Dresden
gefördert von der Deutschen Forschungsgemeinschaft DFG

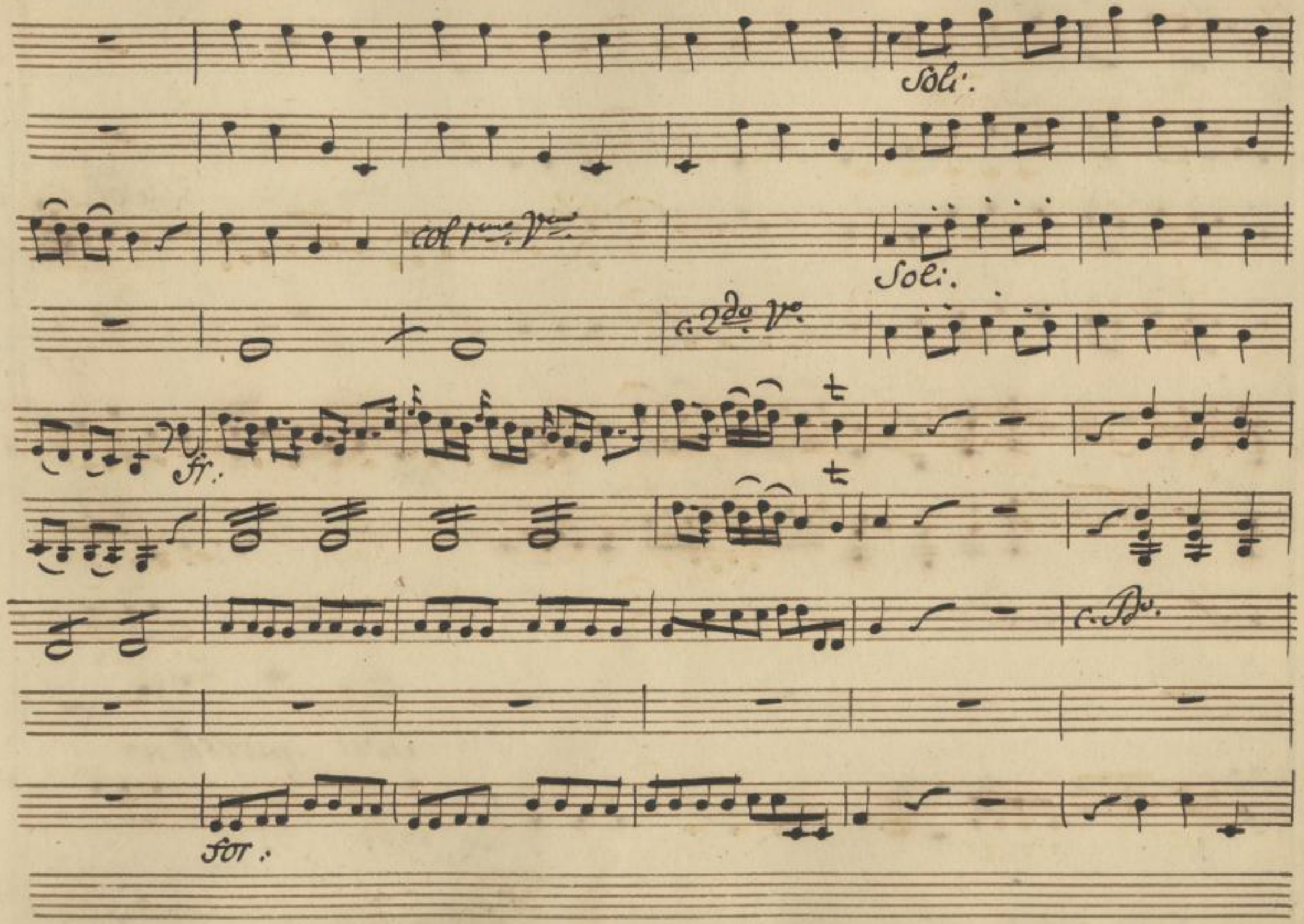

SLUB
Wir führen Wissen.
http://di... 79114127/313
Semperoper
Dresden
gefördert von der
Deutschen Forschungsgemeinschaft
DFG

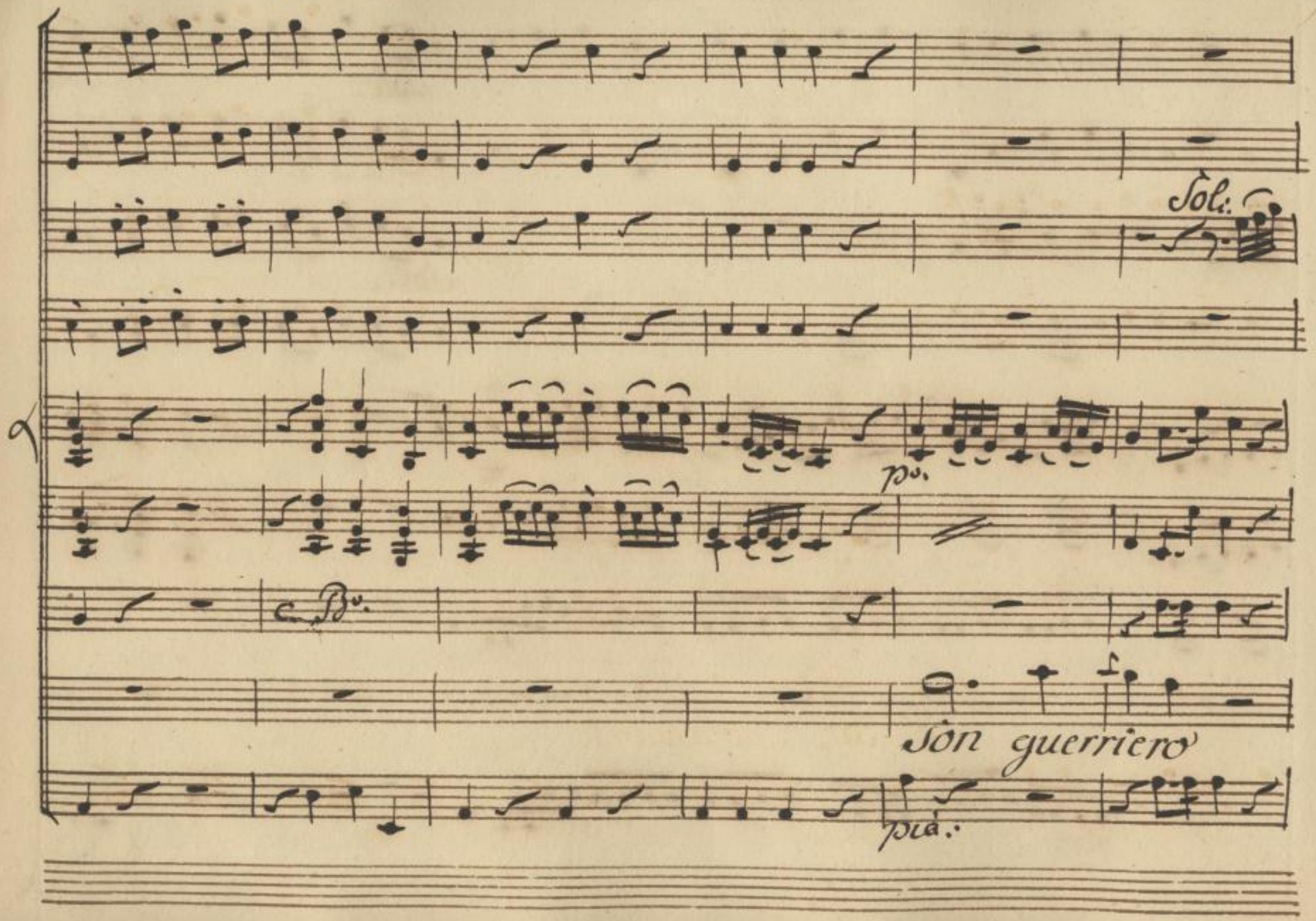

SLUB
Wir führen Wissen.
http://di... Semperoper Dresden
gefördert von der Deutschen Forschungsgemeinschaft DFG

Soli.

Soli.

pia:

e so= no amante,

pia.

SLUB
Wir führen Wissen.
http://di... 79114127/315
Semperoper Dresden
gefördert von der Deutschen Forschungsgemeinschaft
DFG

rf:

fr: po. fr. po. rfr: fr. po.

C. Bo. C. Bo.

vuè rispetto e vo - - - - glie amore, vuè ri=

fr. po. fr. po. rfr: fr. po.

SLUB Wir führen Wissen. http://di... Semperoper Dresden 79114127/316 gefördert von der Deutschen Forschungsgemeinschaft DFG

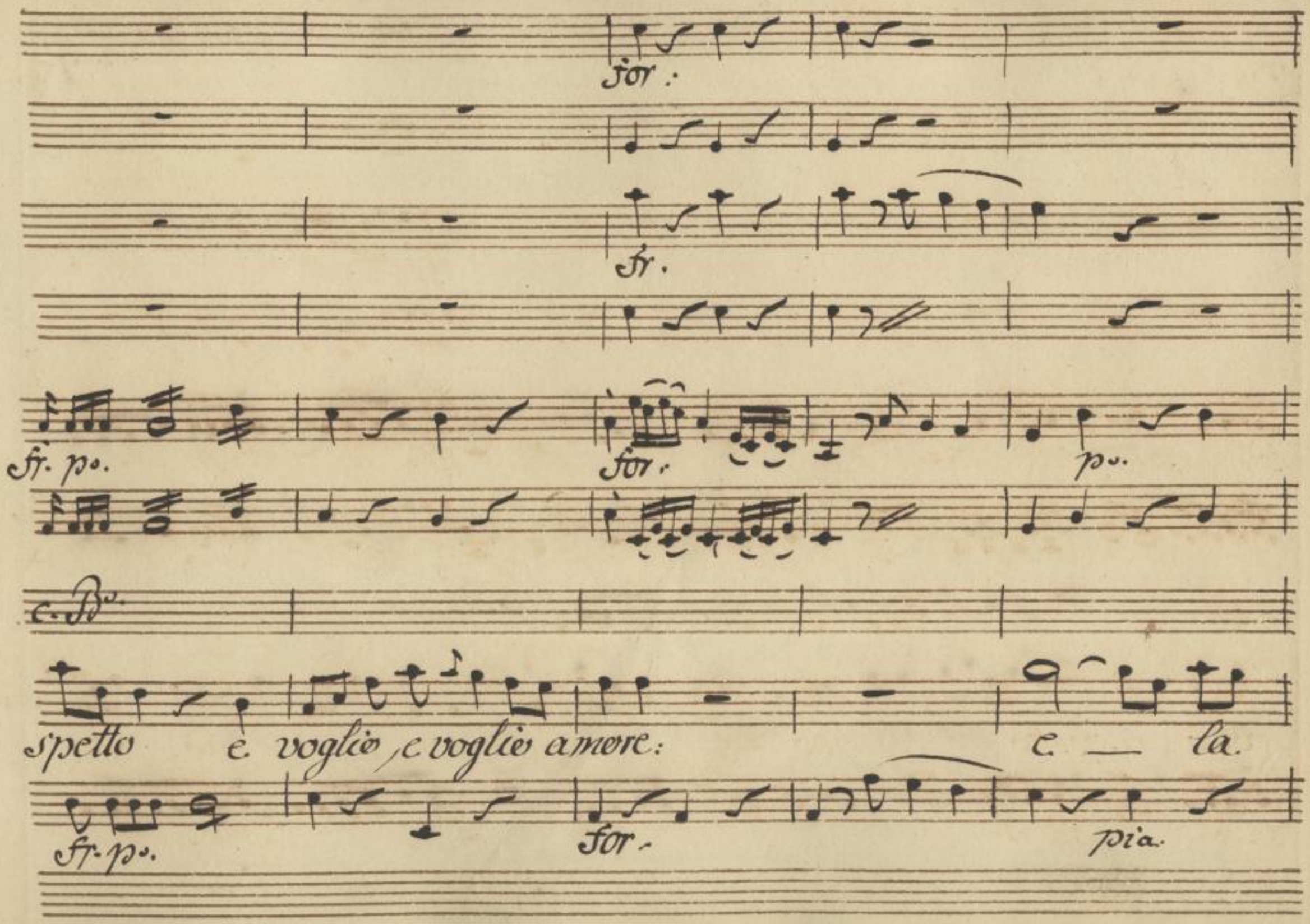

SLUB
Wir führen Wissen.
http://di... Semperoper Dresden
gefördert von der Deutschen Forschungsgemeinschaft DFG

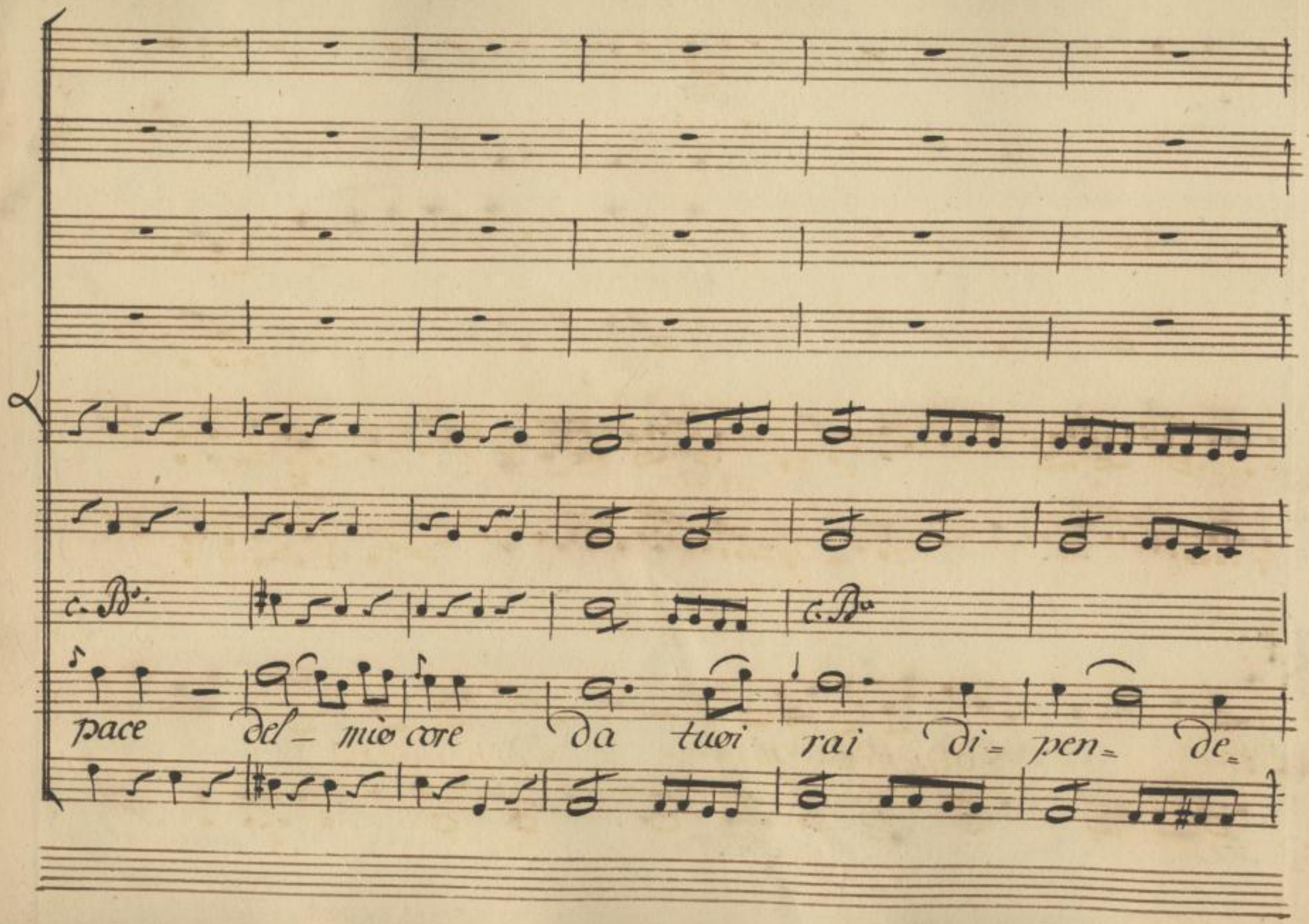

SLUB
Wir führen Wissen.
http://di... Semperoper Dresden
gefördert von der Deutschen Forschungsgemeinschaft
DFG

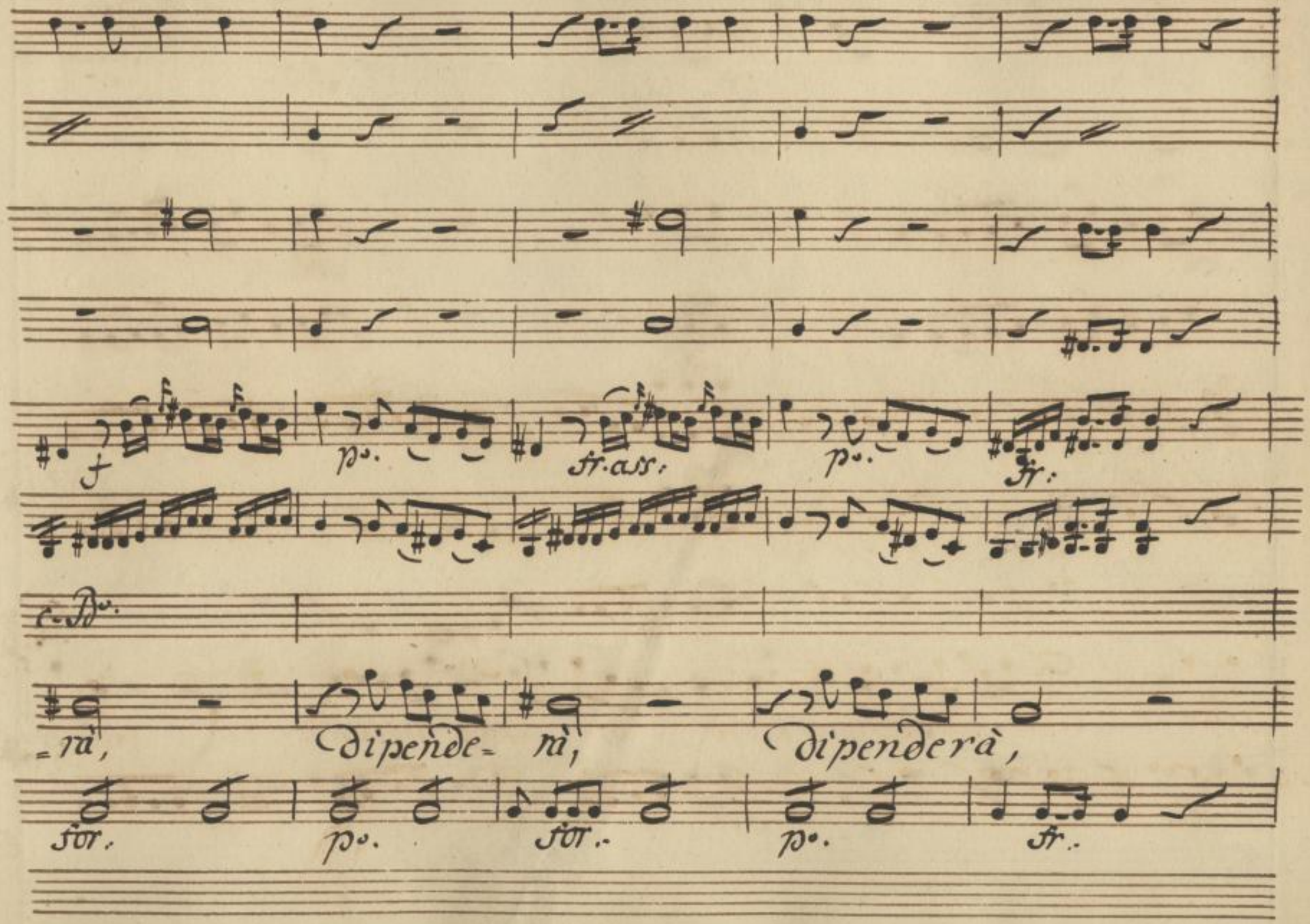

SLUB
Wir führen Wissen.
http://di... Semperoper Dresden
gefördert von der Deutschen Forschungsgemeinschaft DFG

fp.

fr.

fp.

Soli.

Soli.

fr.

po.

c. Bo.

Son guerriero, e sono amante, vuò ri-

fr. po.

for.

po.

SLUB
Wir führen Wissen.
http://di... 79114127/320
Semperoper Dresden
gefördert von der Deutschen Forschungsgemeinschaft
DFG

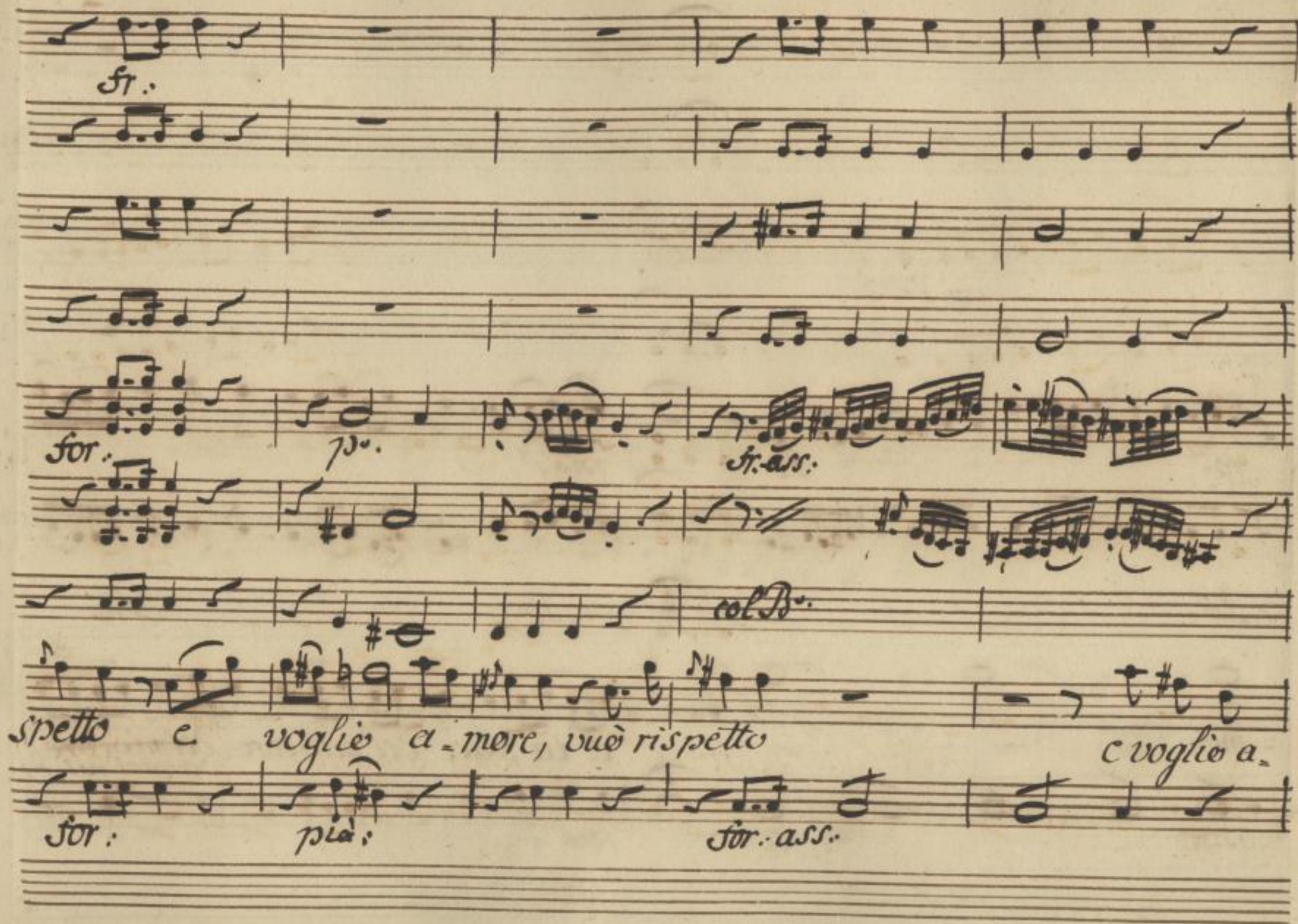

SLUB
Wir führen Wissen.
http://di... Semperoper Dresden
gefördert von der Deutschen Forschungsgemeinschaft DFG

coi VVni

p. f. pia.

c. Bo. c. Bo.

= me= — . — re; e la pace del mio core ~~del mio core~~ da quei rai di=

pia. for.. pia.

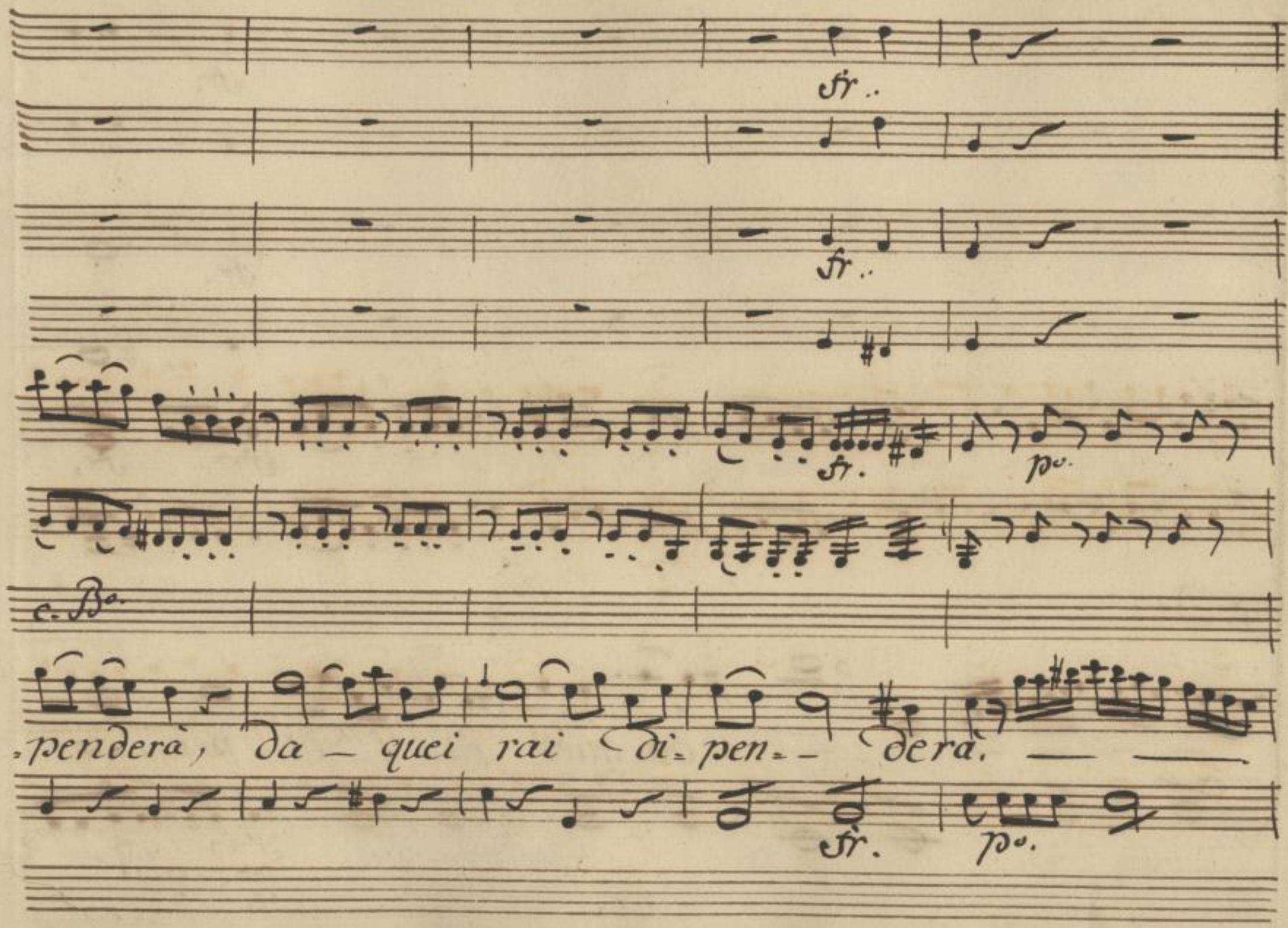

SLUB
Wir führen Wissen.
http://di... 79114127/323
Semperoper Dresden
gefördert von der Deutschen Forschungsgemeinschaft
DFG

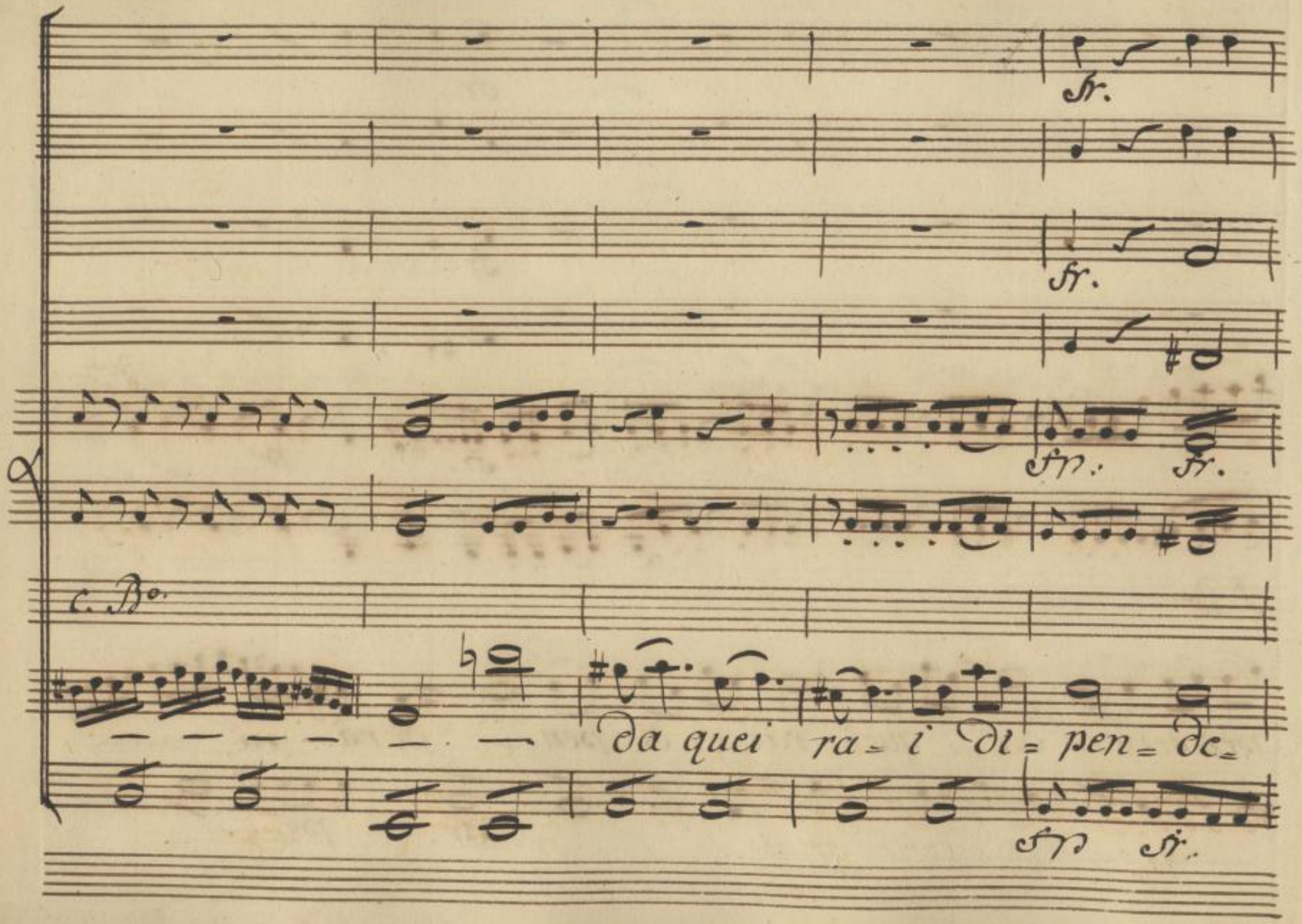

SLUB
Wir führen Wissen.
http://di... Semperoper Dresden
gefördert von der Deutschen Forschungsgemeinschaft
DFG

coi Vpni.

po. cresc. fr. po. for.

c. Do.

=rà — — di= pen= de= rà.

po. cresc. fr. po. fr.

SLUB
Wir führen Wissen.
http://di... 79114127/325
Semperoper Dresden
gefördert von der Deutschen Forschungsgemeinschaft DFG

co' Vlni.

co' Vlni.

c. Bo.

SLUB
Wir führen Wissen.
http://di... 79114127/326
Semperoper
Dresden
gefördert von der
Deutschen Forschungsgemeinschaft
DFG

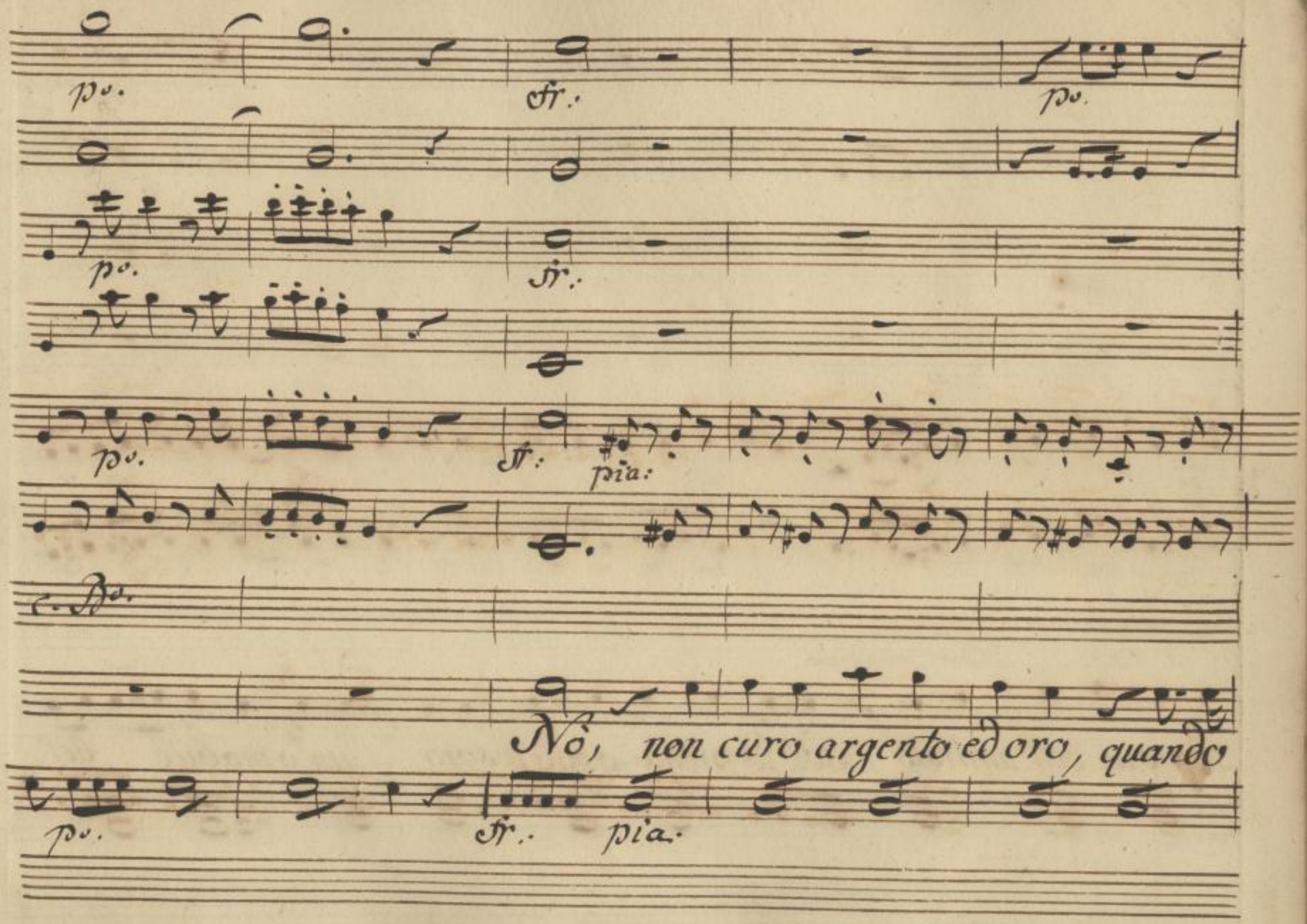

SLUB
Wir führen Wissen.
http://di... Semperoper Dresden
gefördert von der Deutschen Forschungsgemeinschaft
DFG

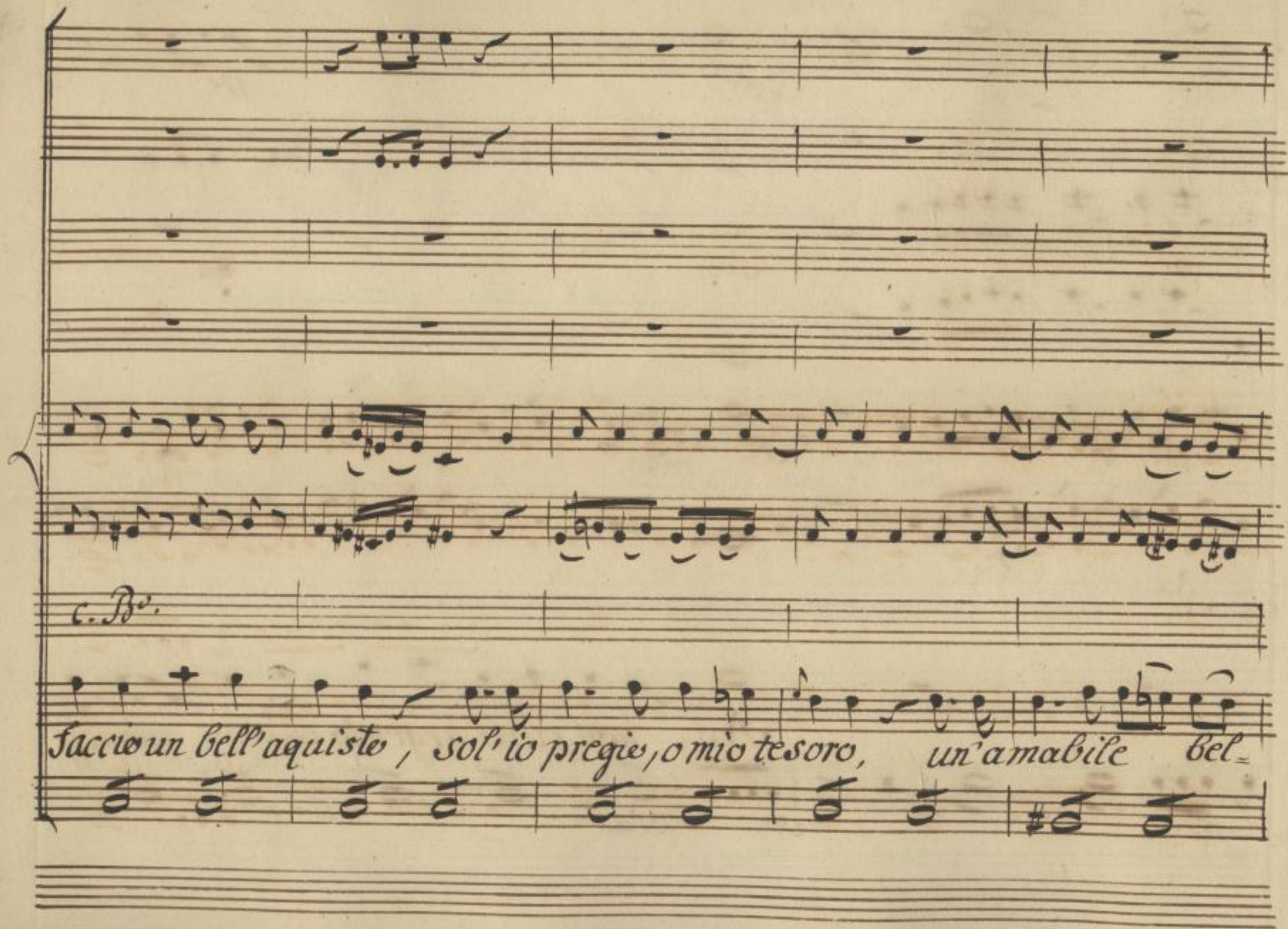

SLUB
Wir führen Wissen.
http://di... Semperoper Dresden
gefördert von der Deutschen Forschungsgemeinschaft DFG

rfz: p. rfz. p.

c. B.

=tà, sol io pregio, o mio tesoro, quell'amabi=le bellà, quell'a=

rfz: più: rfz: più.

for:

cresc: fr: fr.ass:

all' 8va.

c. Bo.

=ma= - bile bel- tà.

cresc. fr. fr.ass.

SLUB
Wir führen Wissen.
http://di... Semperoper Dresden
gefördert von der Deutschen Forschungsgemeinschaft DFG

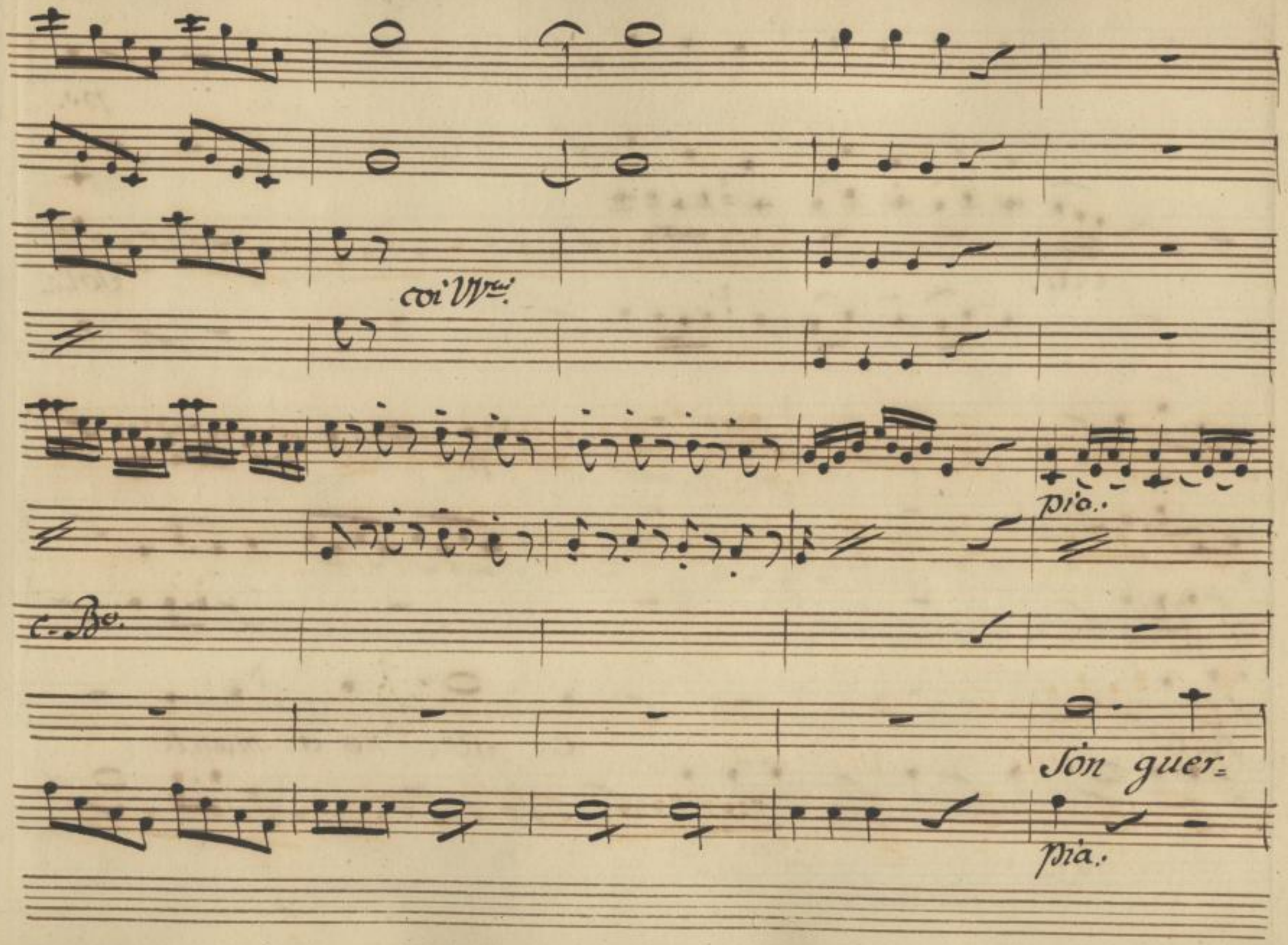

SLUB
Wir führen Wissen.
http://di... Semperoper Dresden
gefördert von der Deutschen Forschungsgemeinschaft DFG

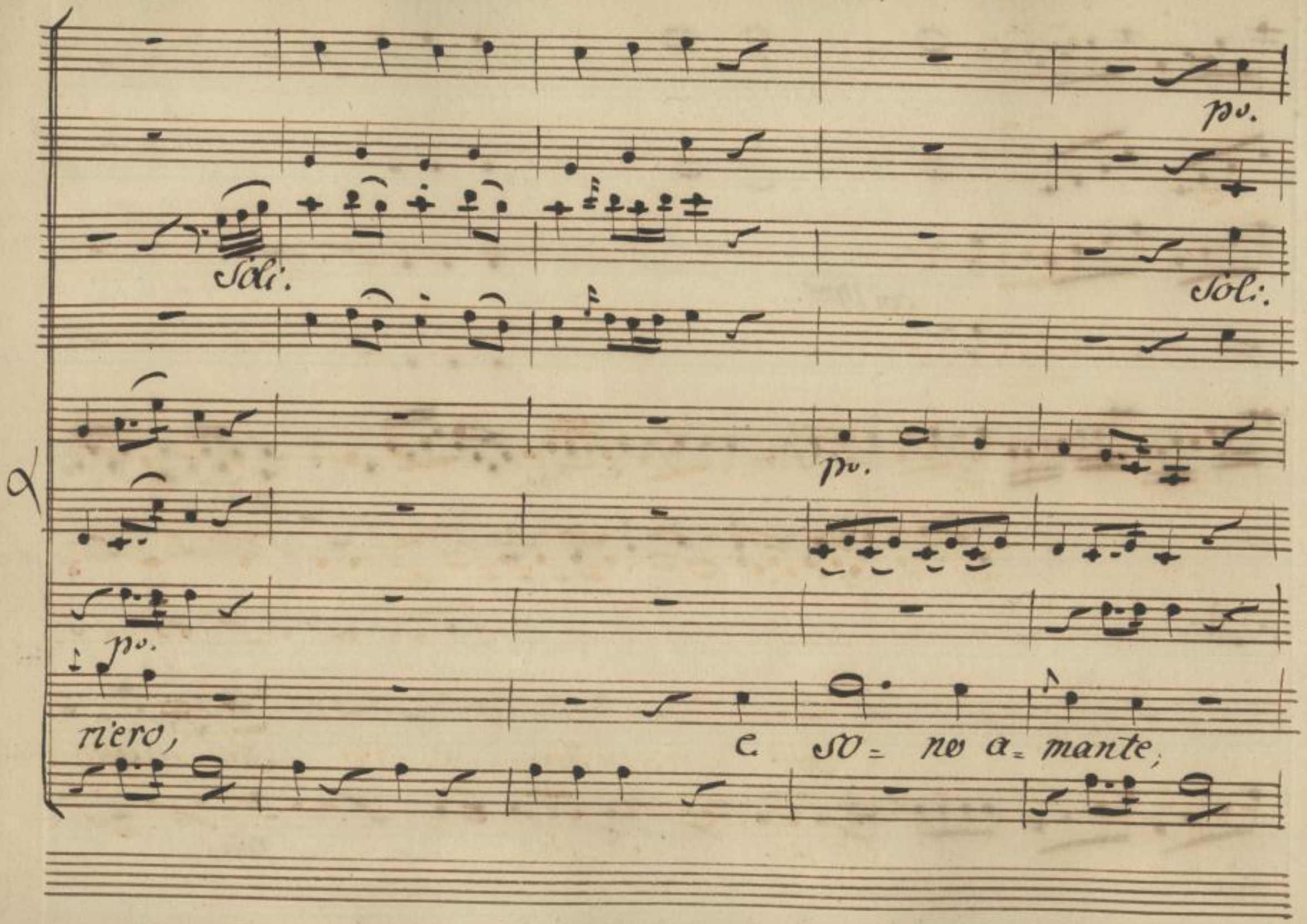

SLUB
Wir führen Wissen.
http://di... Semperoper Dresden
gefördert von der Deutschen Forschungsgemeinschaft
DFG

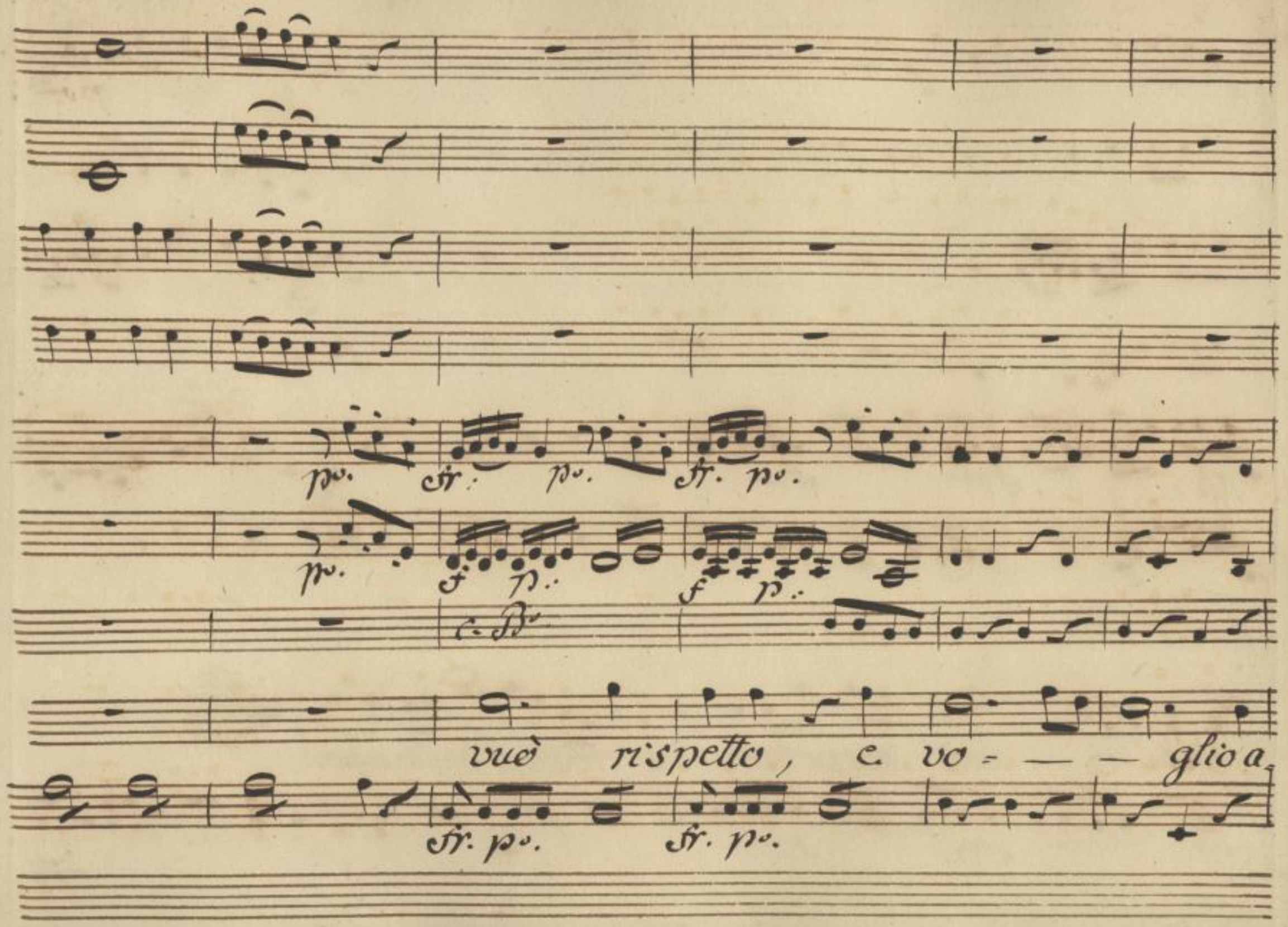

SLUB
Wir führen Wissen.
http://di... Semperoper Dresden
gefördert von der Deutschen Forschungsgemeinschaft DFG

fr.

fr.

rfr. fp. fp. for.

c. B°.

-more, vuò rispetto e voglio e voglio amore

rfr. fp. fp. fr.

SLUB
Wir führen Wissen.
http://di... Semperoper Dresden
gefördert von der Deutschen Forschungsgemeinschaft DFG

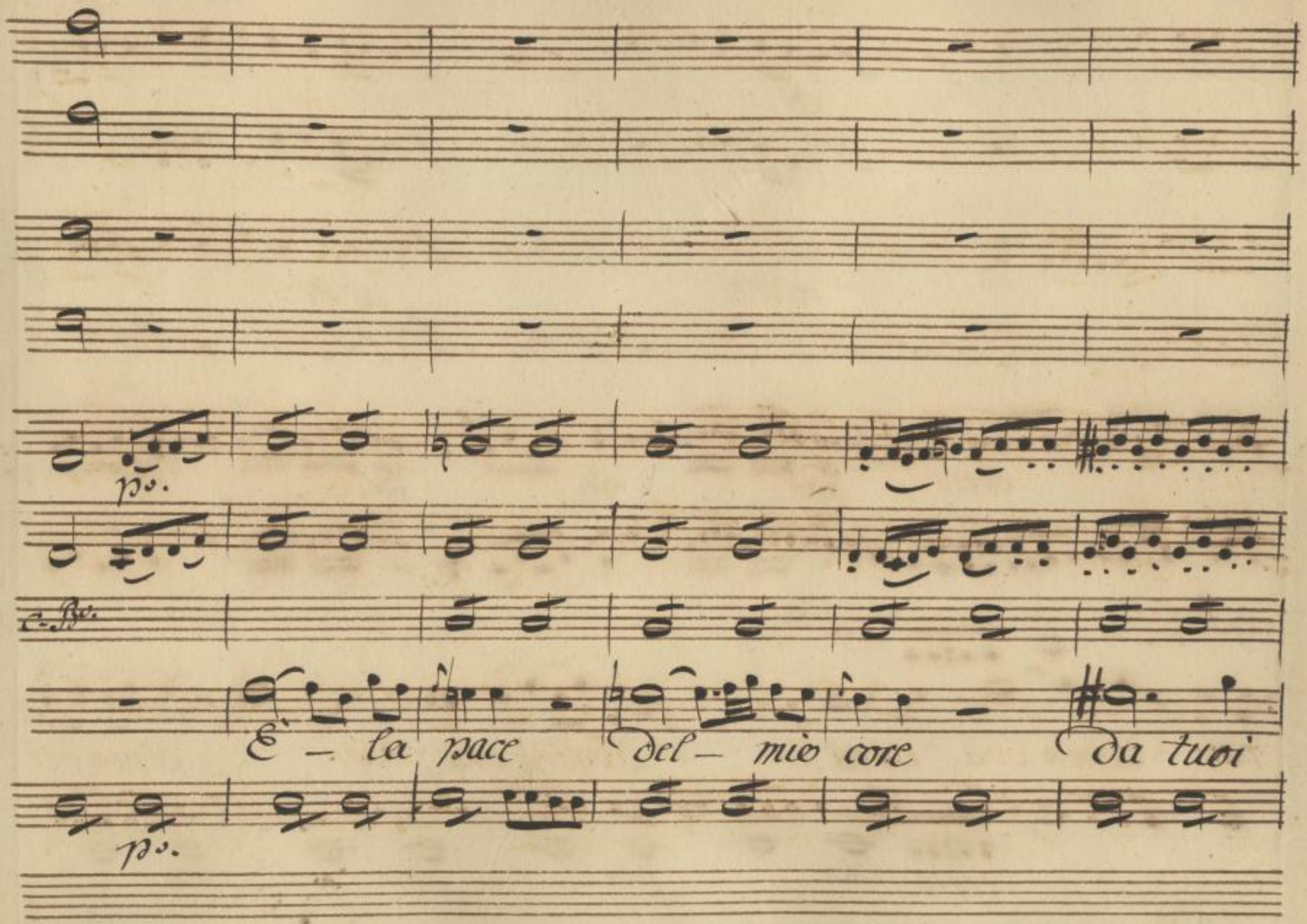

SLUB
Wir führen Wissen.
http://di... 79114127/335
Semperoper Dresden
gefördert von der Deutschen Forschungsgemeinschaft
DFG

fr.

co Vni.

co' Vni.

cresc. for. po. fr. po.

c. Bo. c. Bo.

rai, dipen= — derà. dipenderà, dipende=

cresc. for. pia. for. mà.

SLUB
Wir führen Wissen.
http://di... 79114127/336
Semperoper Dresden
gefördert von der Deutschen Forschungsgemeinschaft
DFG

Soli.

for. po. fr.

p. f

c. Bo.

=rà. Son guerriero e sono aman=te,

for. po. fr. po. for.

SLUB Wir führen Wissen. http://di... Semperoper Dresden 379114127/337 gefördert von der Deutschen Forschungsgemeinschaft DFG

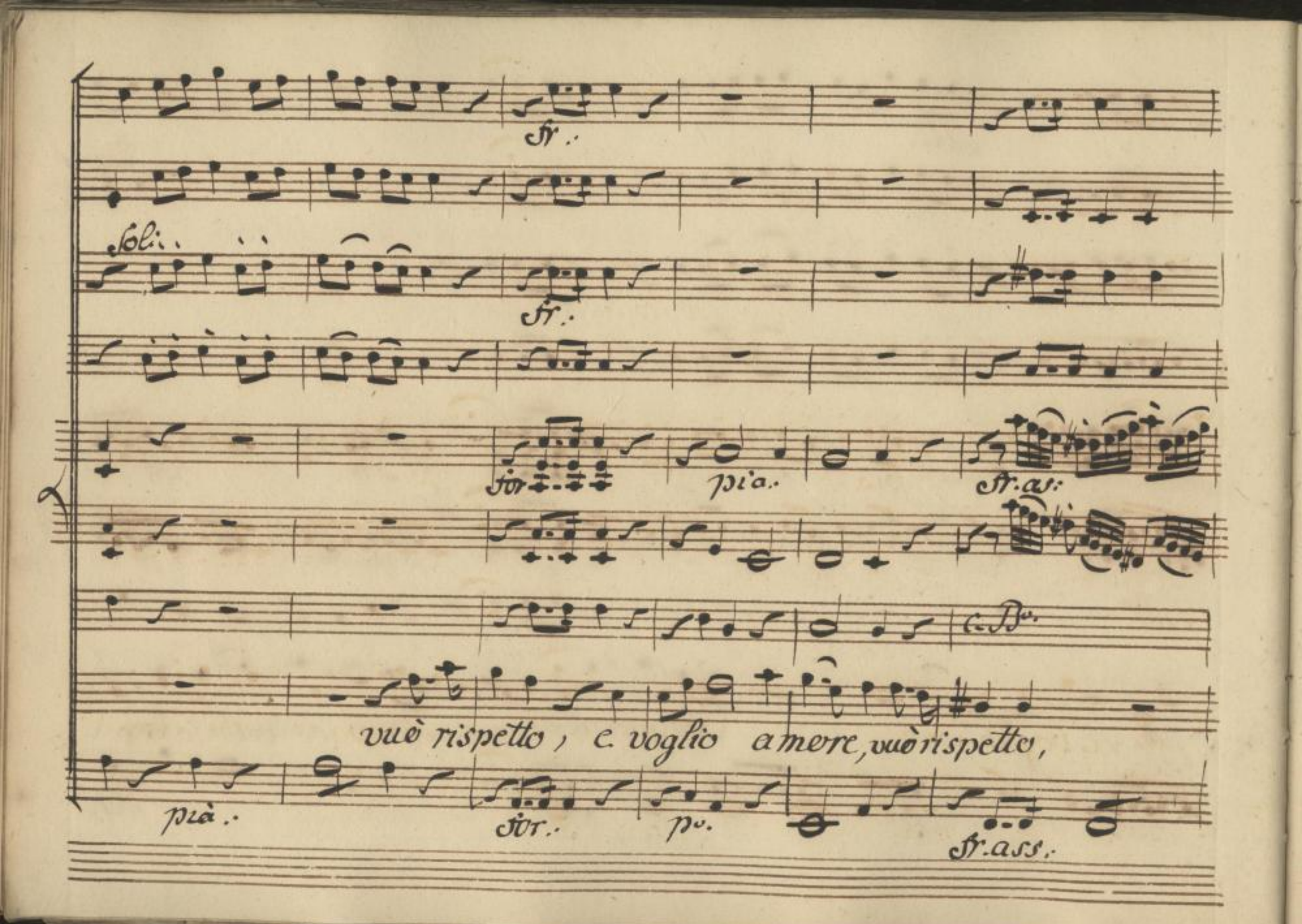

SLUB
Wir führen Wissen.
http://di... Semperoper Dresden
gefördert von der Deutschen Forschungsgemeinschaft
DFG

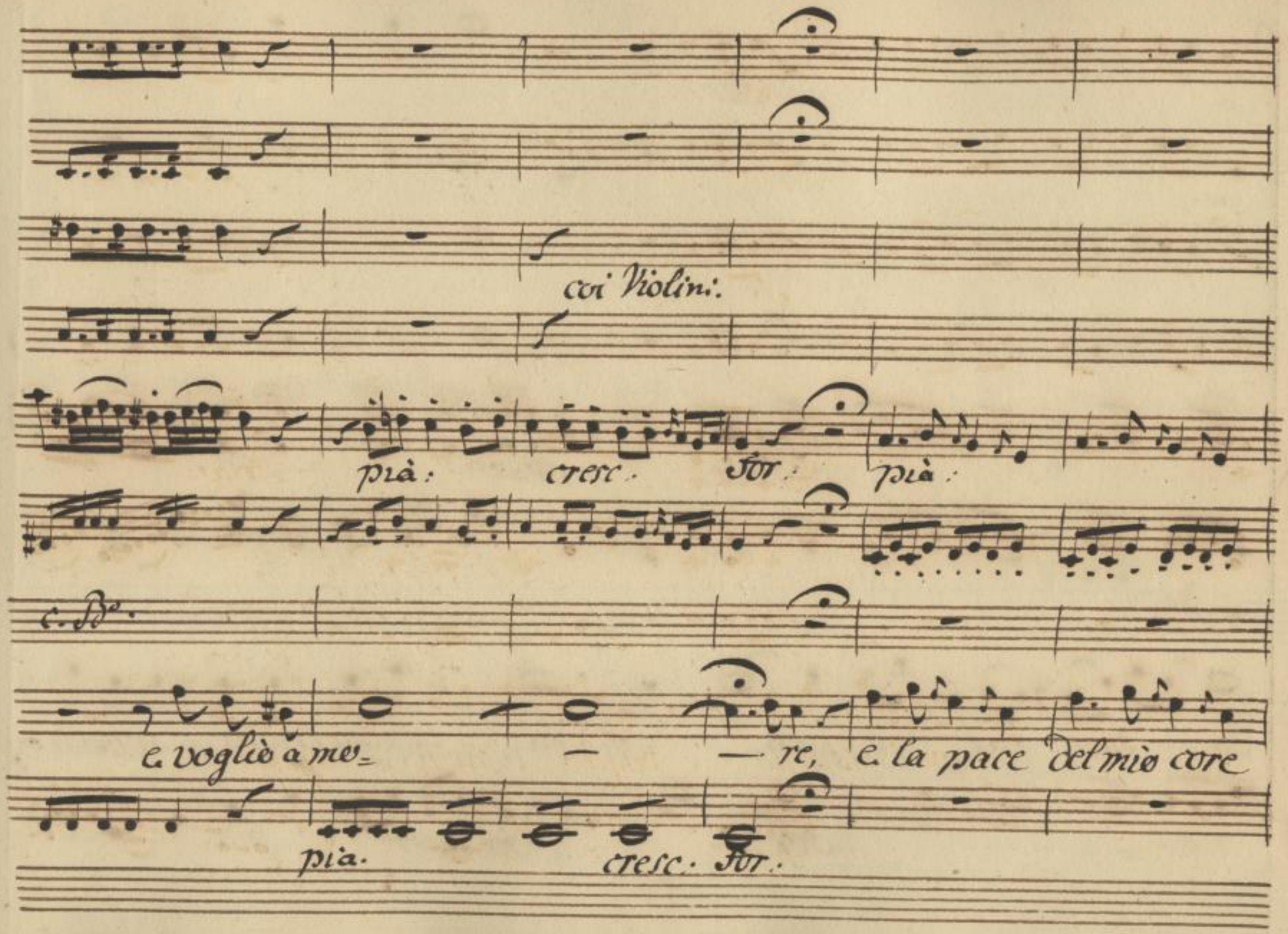

SLUB
Wir führen Wissen.
http://di... Semperoper Dresden
gefördert von der Deutschen Forschungsgemeinschaft DFG

for:

for.. for.ass.. p.

c. B.

da – tuer rai dipen= – de=rà, son guerriero e sono a=

pia.. for.. for.ass.. pia.

SLUB
Wir führen Wissen.
http://di... Semperoper Dresden
gefördert von der Deutschen Forschungsgemeinschaft DFG

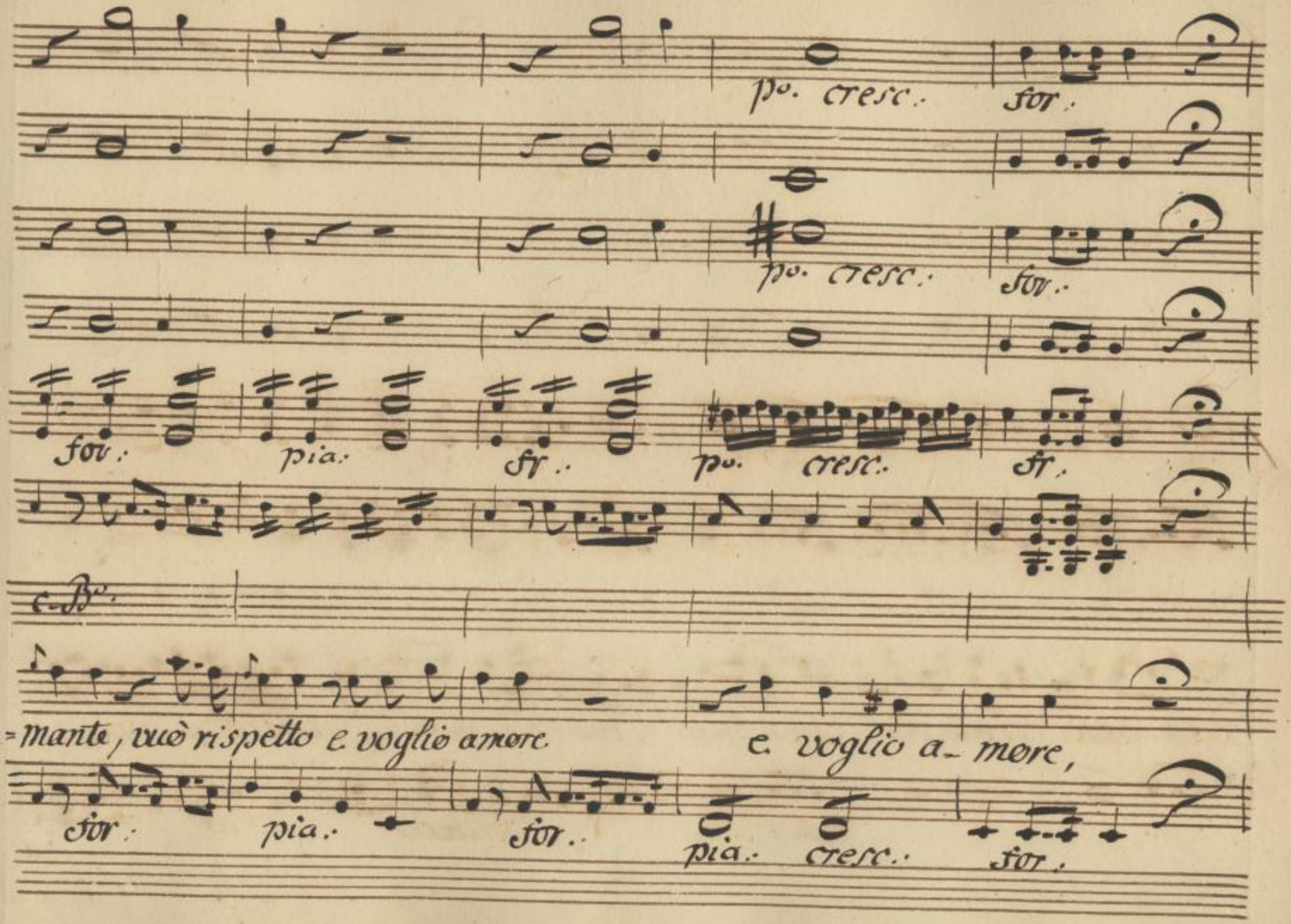

SLUB
Wir führen Wissen.
http://di... Semperoper Dresden
gefördert von der Deutschen Forschungsgemeinschaft DFG

pià:

fr.

po.

c. Bo.

e la pace del mio core da- tuoi rai dipen- - derà — — —

pià:

for.

pià.

SLUB
Wir führen Wissen.
http://di... 79114127/342
Semperoper Dresden
gefördert von der Deutschen Forschungsgemeinschaft
DFG

cresc: fr. po. for.

c. Bo.

di= pen= de= =rà.

cresc: fr. po. for.

SLUB
Wir führen Wissen.
http://di... Semperoper Dresden
gefördert von der Deutschen Forschungsgemeinschaft DFG

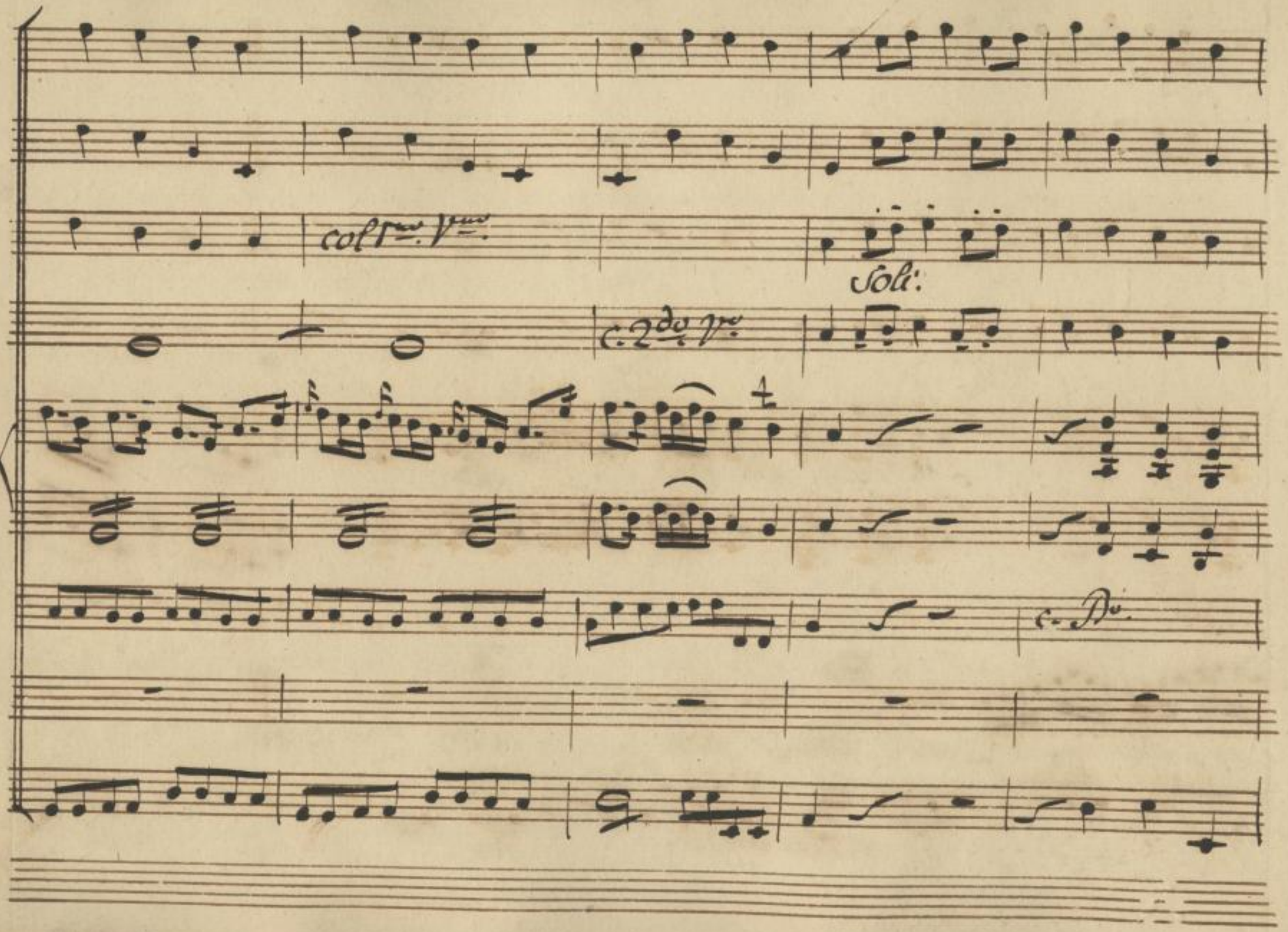

SLUB
Wir führen Wissen.
http://di... 79114127/344
Semperoper
Dresden
gefördert von der
Deutschen Forschungsgemeinschaft
DFG

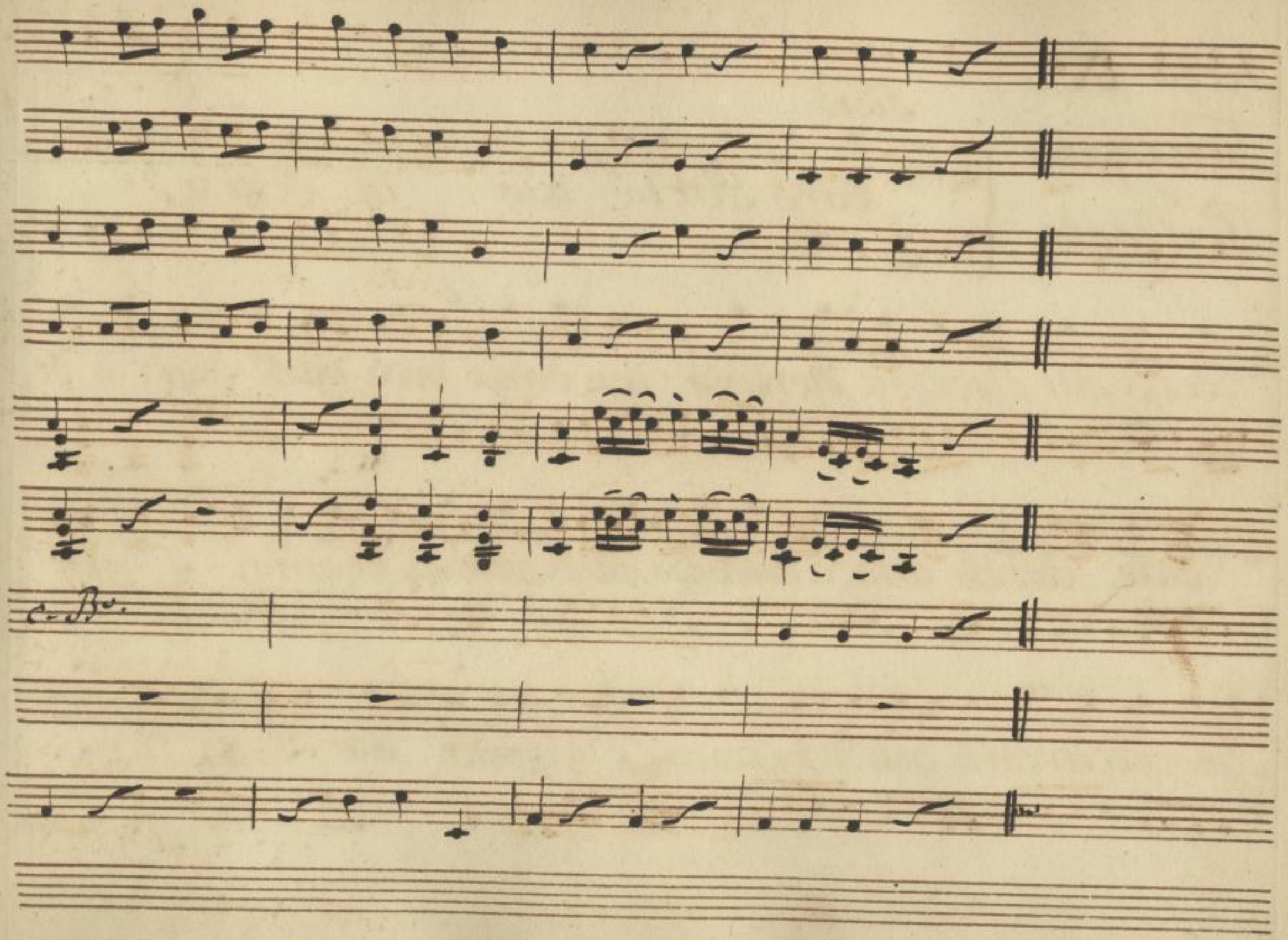

SLUB
Wir führen Wissen.
http://di... 79114127/345
Semperoper
Dresden
gefördert von der
Deutschen Forschungsgemeinschaft
DFG

Scena IX.a

Fiordispina e Perizonio.

Fiord:

Caro Poeta mio tù devi a=

=desso far dischiare Merlina, con darle poca parte hai tù ve=

=duto, con che aria, e baldanza, parlo quella pettegola.

Periz:

a

me vuoi dir chi è quella frascaccia, e la conosco ma tutta la

colpa e di un tondo Impresario che fai lo spasimate a quelle

Fiov:

Per:

scimie or tù pensa mio Caro di far la mia vendetta non ci pen=

sar le appoggio l'aria delli sorbetti: e buona notte

Fior:

Ditto vien l'Impresario tutto palido e mesto io fingo essere in

Per:

Cris:

collera ch'è stato che così hai chetè successo

Per:

nulla hò un dolo: retto giusto quà non e niente sarà

carne sfilata fronda d'Ortica Lardo ed Olio

Cris: Fior:

crudo ma la Signora par che stia in Collera senta sor d. cri:

sobolo Io non son troppo auezza a tollerare

sgarbi da chi che sia e adesso di mer:

SLUB Wir führen Wissen. http://di... Semperoper Dresden gefördert von der Deutschen Forschungsgemeinschaft DFG

Cris: Fior:

lina soffrir deggio l'eccesso. ma quella e pazza e se ella e

Per:

pazza lei la mandi all' ospedal de mattarelli e dice

bene quella ti mette sotto sopra la compagnia e

poi vanni immalora gl' interessi tuoi

Cris: Fior:

ora guarda la sorte doue mi fa trouar io final:

SLUB Wir führen Wissen. http://di... Semperoper Dresden 1379114127/349 gefördert von der Deutschen Forschungsgemeinschaft DFG

mente sono la prima Bussa e quando voglio sò per

Bacco domar l'altrui orgoglio

C Aria Fiordi spina

Larghetto. Del Sig.r Gestewiz.

Violini

pia:

Viole

po.

Flauti

po.

Clarinetti in B.

po.

Corni in F.

Trombe in B:

Fagotti.

po.

Fiordispina.

Larghetto.

Son Si= rena Incanta.

Bassi.

pia:

SLUB Wir führen Wissen. http://di... Semperoper Dresden 1379114127/351 gefördert von der Deutschen Forschungsgemeinschaft DFG

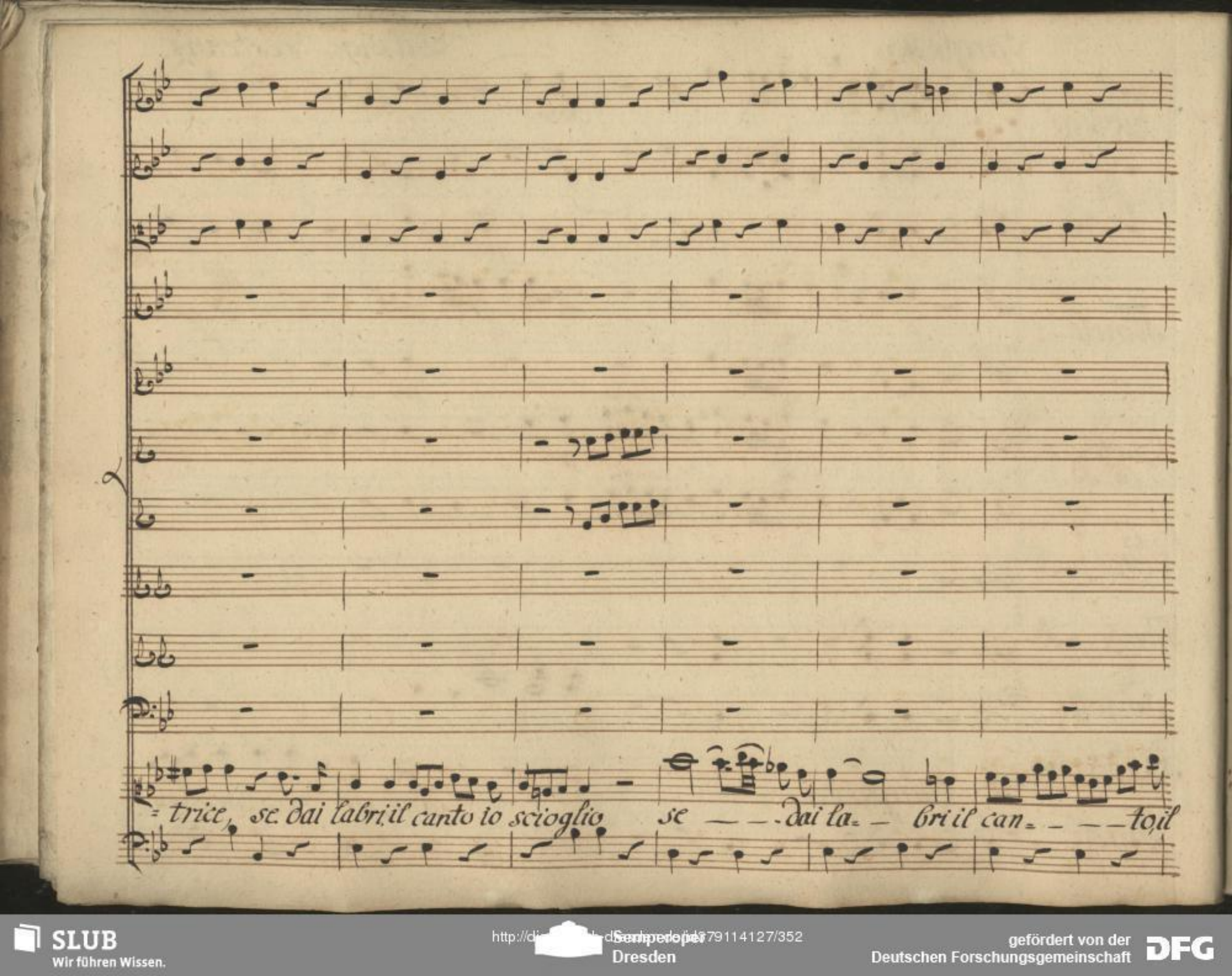

SLUB
Wir führen Wissen.
http://di... Semperoper Dresden
gefördert von der Deutschen Forschungsgemeinschaft
DFG

fr: pia:

fr. po.

fr:

for:

pia.

fr:

fr:

can - - - to io scioglio, fo go- der e

for: pia.

SLUB
Wir führen Wissen.
http://di... Semperoper Dresden
gefördert von der Deutschen Forschungsgemeinschaft DFG

fo — sel voglio dolce= mente dolce= mente lagri= mar,

Violoncel.

SLUB
Wir führen Wissen.
http://di... 79114127/354
Semperoper Dresden
gefördert von der Deutschen Forschungsgemeinschaft
DFG

fr.mo

pia:

ff:

pia:

fr.

unis.

ff:

ff:

ff:

Son — Si= rena Incanta= trice,

ten:

Tutti: for.mo

pia:

SLUB
Wir führen Wissen.
http://di... Semperoper Dresden
gefördert von der Deutschen Forschungsgemeinschaft DFG

forme

pia:

ff:

pia:

unis.

forme

forme

forme

ten:

se dai labri il canto io scioglio fo go=

forme

SLUB
Wir führen Wissen.
http://di... Semperoper Dresden
gefördert von der Deutschen Forschungsgemeinschaft
DFG

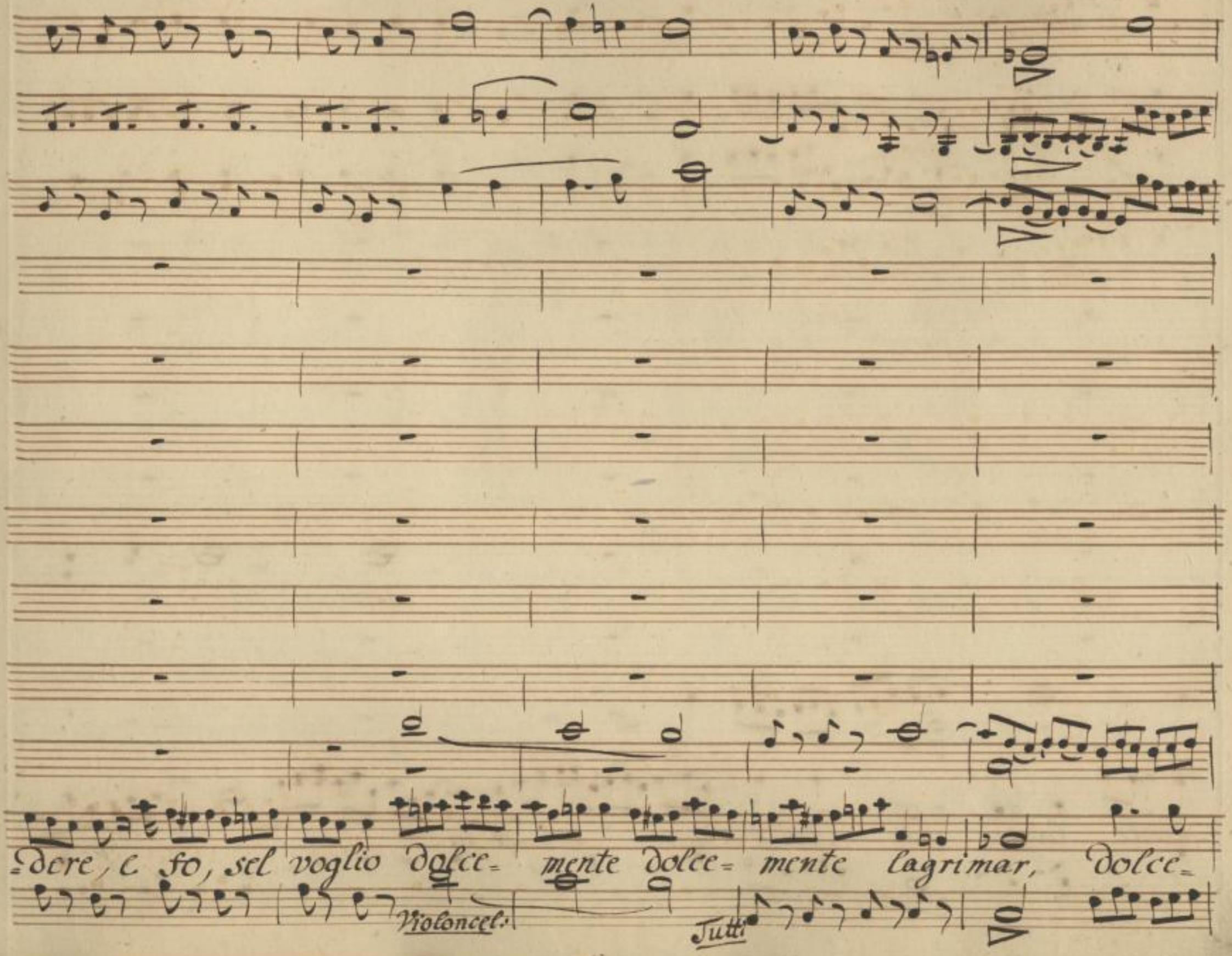

SLUB
Wir führen Wissen.
http://di... Semperoper Dresden
gefördert von der Deutschen Forschungsgemeinschaft
DFG

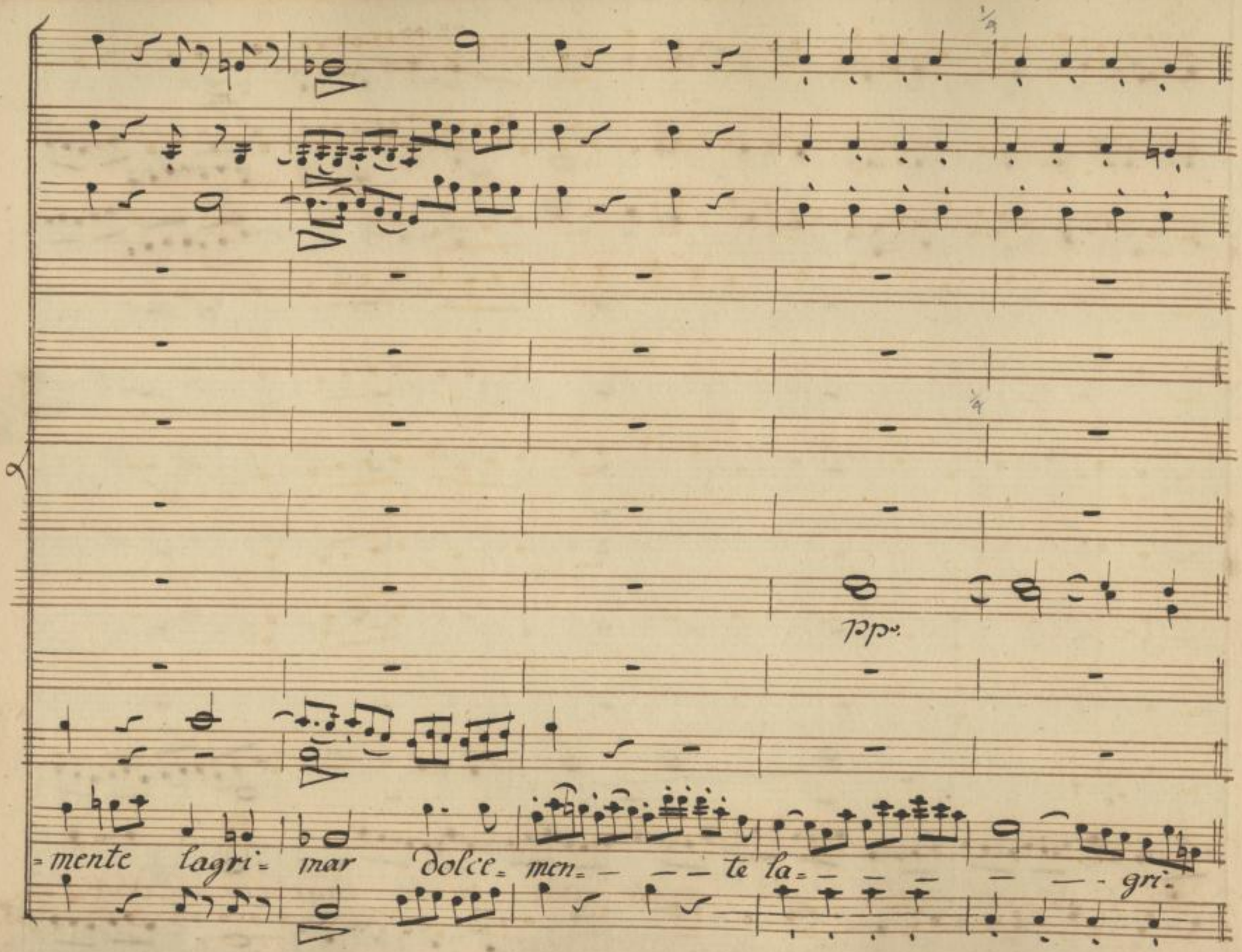

SLUB
Wir führen Wissen.
http://di... Semperoper Dresden
gefördert von der Deutschen Forschungsgemeinschaft
DFG

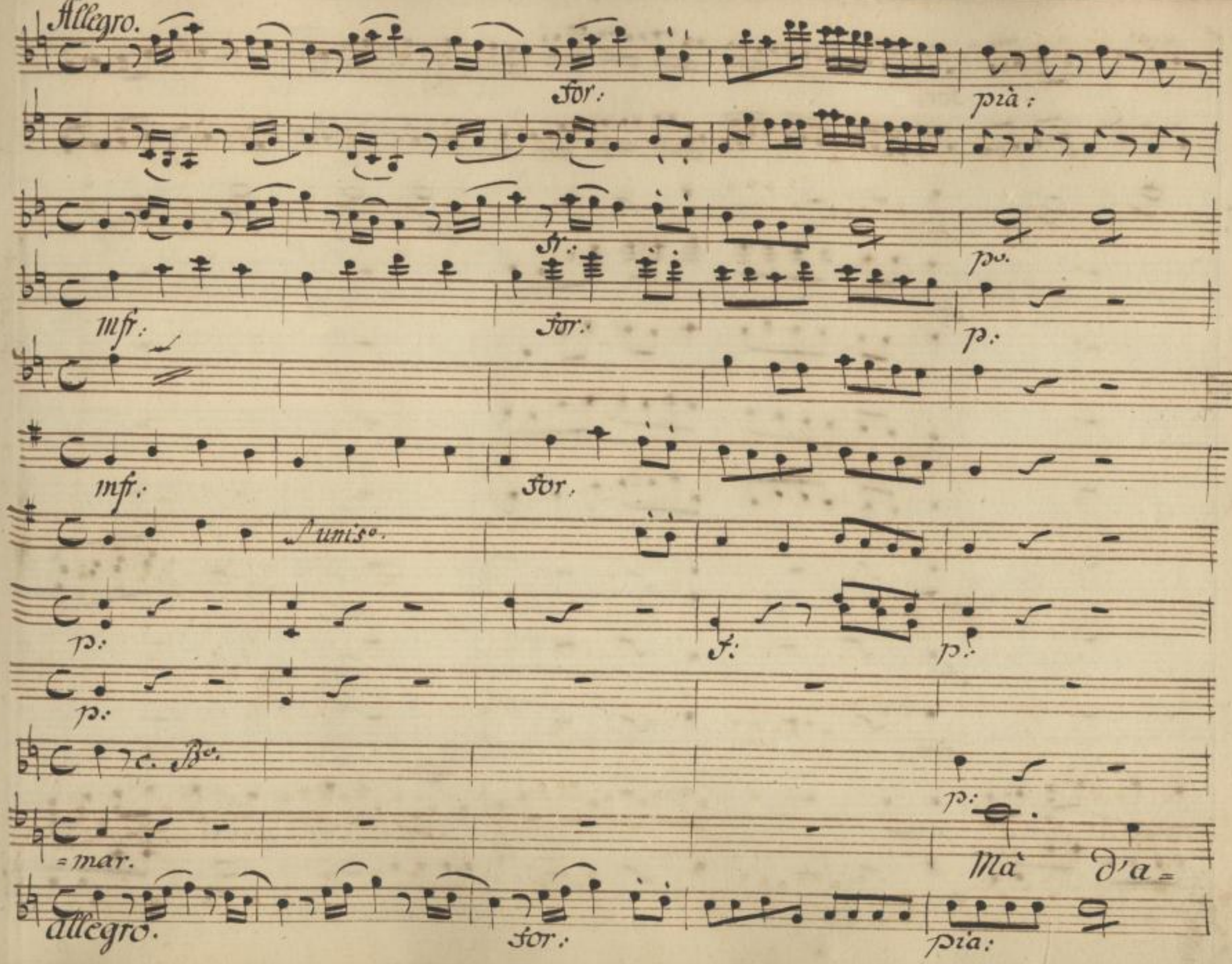

SLUB
Wir führen Wissen.
http://di... 379114127/359
Semperoper Dresden
gefördert von der Deutschen Forschungsgemeinschaft
DFG

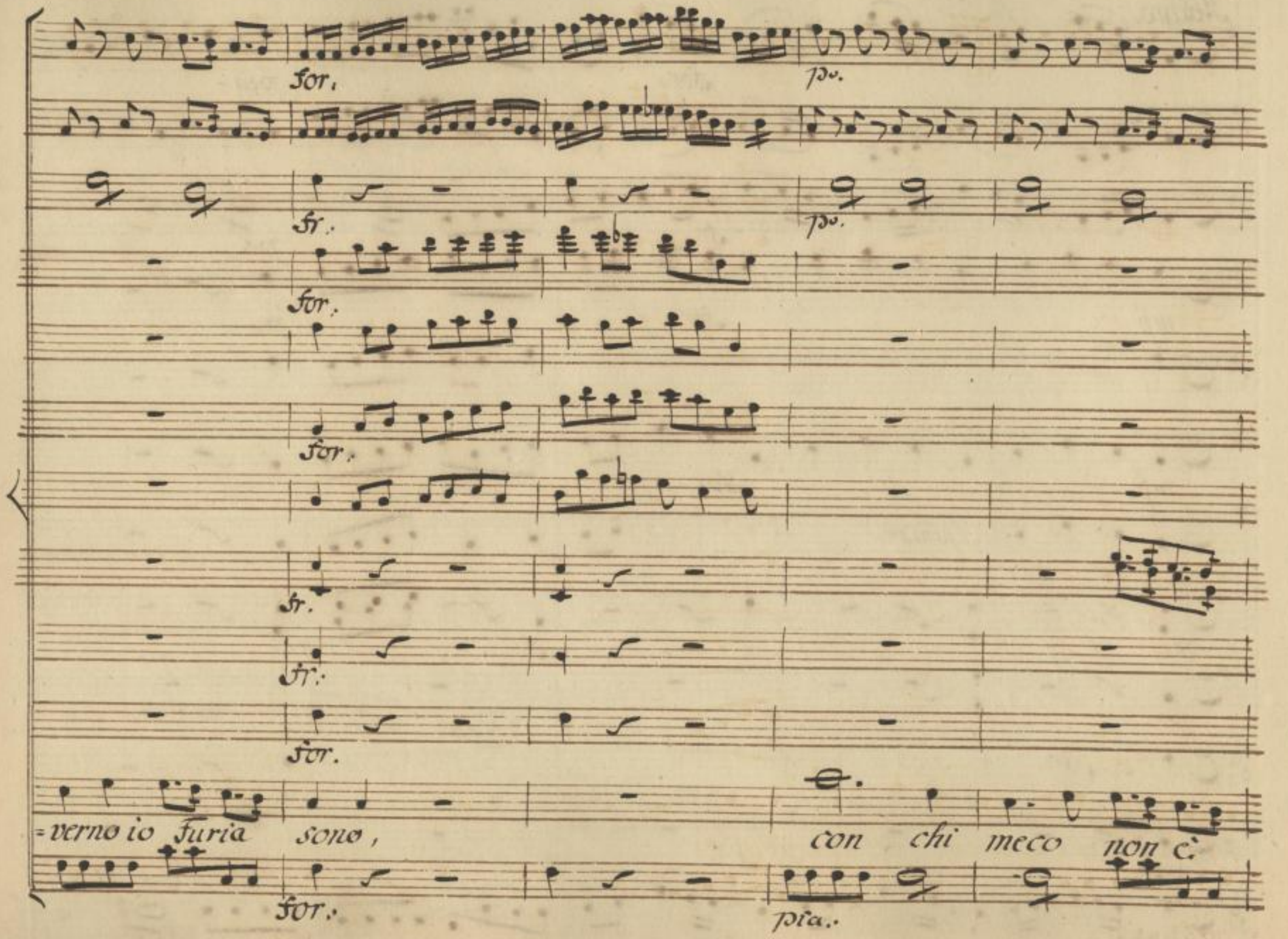

SLUB
Wir führen Wissen.
http://di... Semperoper Dresden
gefördert von der Deutschen Forschungsgemeinschaft
DFG

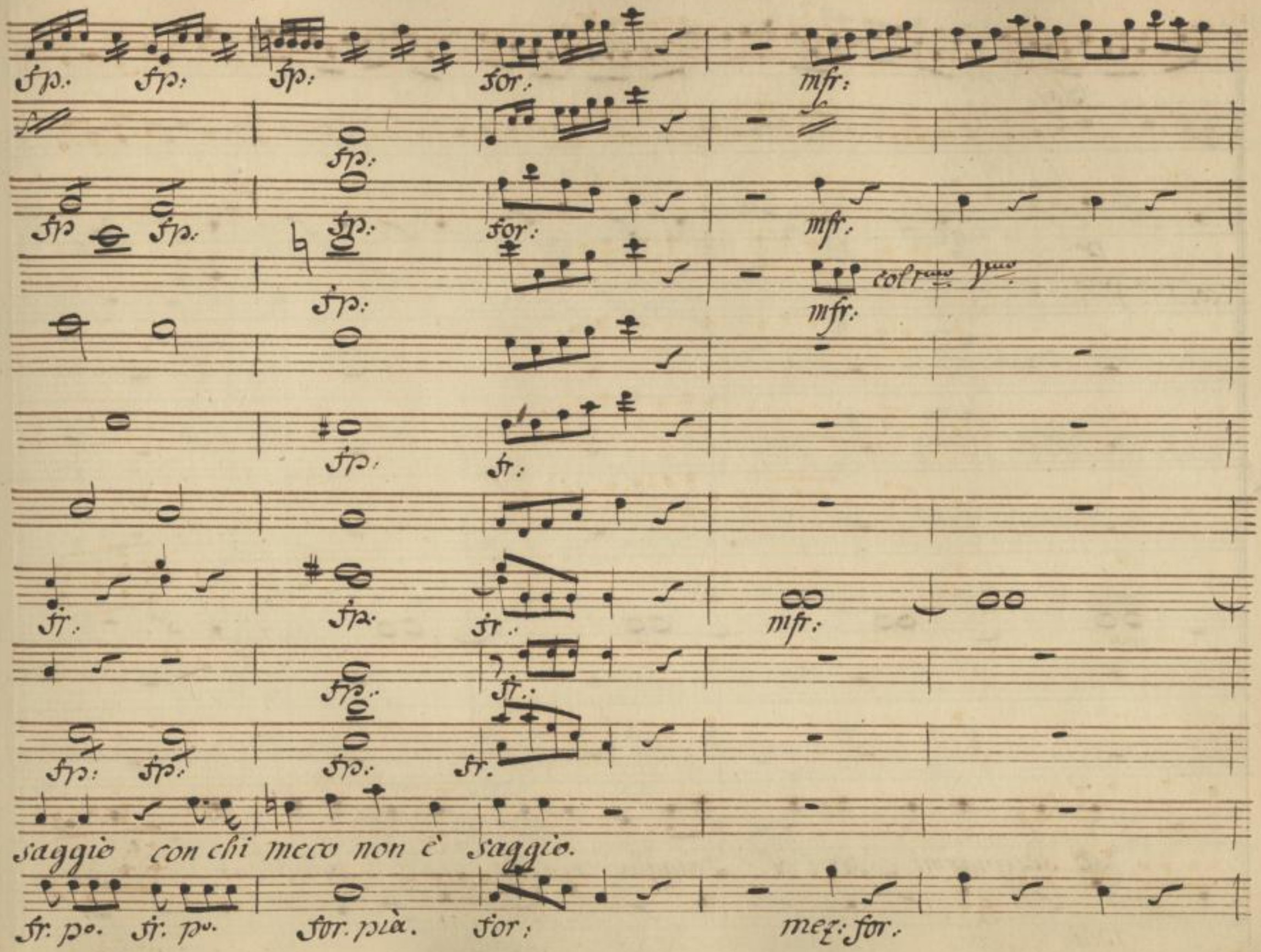

SLUB Wir führen Wissen.
http://di... Semperoper Dresden
gefördert von der Deutschen Forschungsgemeinschaft DFG

pia:

po.

col 1mo Vno

po.

so sdegnarmi e so l'ol= traggio rintuz=zare vendicar, so sde=

pia:

SLUB
Wir führen Wissen.
http://di... Semperoper Dresden
gefördert von der Deutschen Forschungsgemeinschaft DFG

sfrz: sfz: fr. po. cresc: for. pia:

sf: sfz: fp: cresc: fr: p.

sf: sf: fp: cresc: fr.

sfr: sfr: fp: cresc: for.

sf: sfr. fp: fr:

sfr sf: fp: cresc: fr:

=gnarmi e so l'oltraggio rintuz= zare vendicar rintuz= zar e vendi=

sfrz: sfr: fr. po. cresc: for, pia:

SLUB Wir führen Wissen. http://di... Sempereper Dresden 1379114127/363 gefördert von der Deutschen Forschungsgemeinschaft DFG

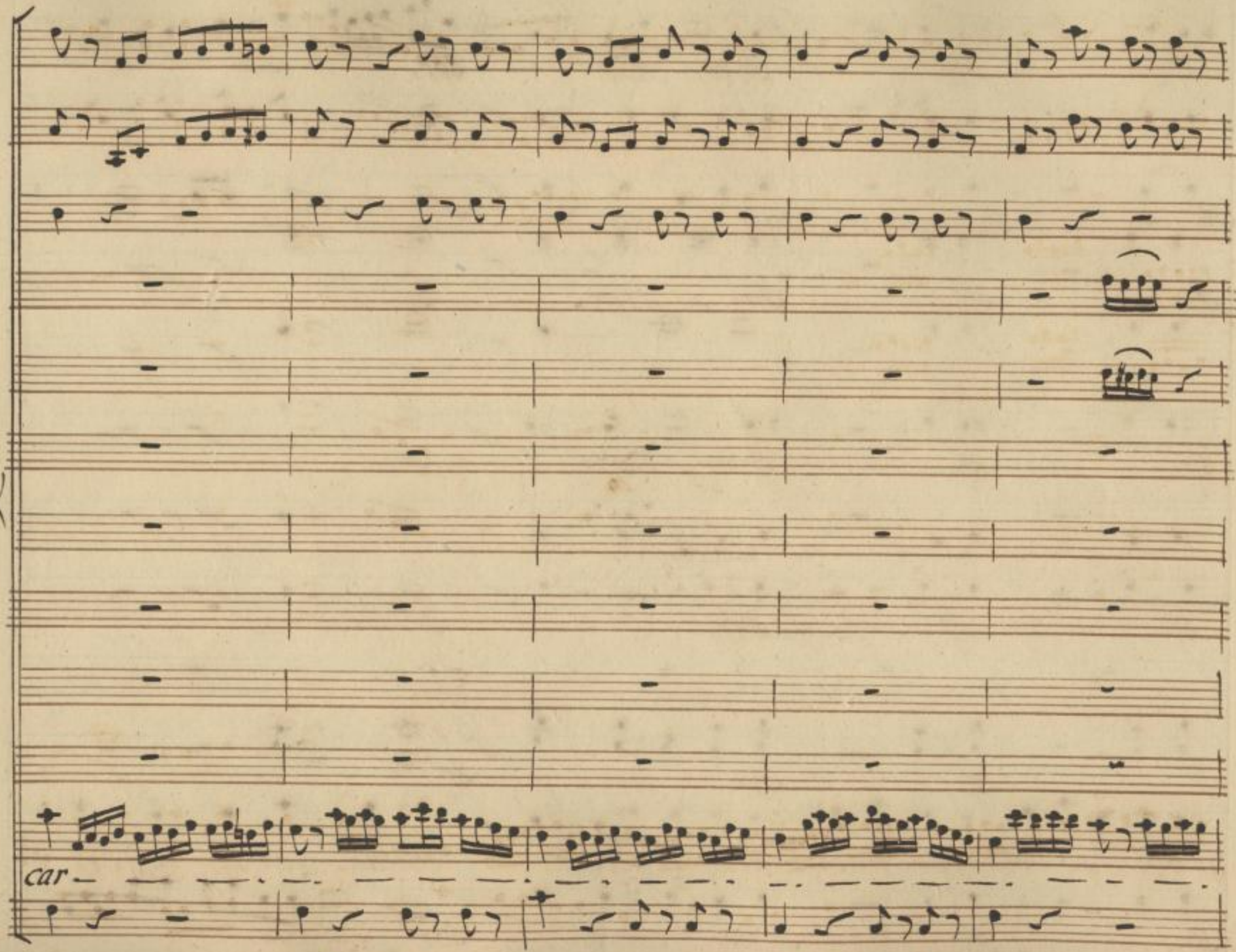

SLUB
Wir führen Wissen.
http://di... Semperoper Dresden
gefördert von der Deutschen Forschungsgemeinschaft
DFG

for:

fr:

for:

for:

for:

for:

rintuzzar e vendi-

for:

SLUB
Wir führen Wissen.
http://di... Semperoper Dresden
gefördert von der Deutschen Forschungsgemeinschaft DFG

fr. po. fr. po. fp fp: fp: fp: fp: fp. for:

fp fp. fp: fp: fp fp: fp fp: fr.

mfr: for:

mfr:

c. Bo.

= car, vendi= car — vendi= car, rintuzzare e vendi=

fr. po. fp. fp: fp: fp: fp: fp fp. for.

SLUB
Wir führen Wissen.
http://di... Semperoper Dresden
...79114127/366
gefördert von der Deutschen Forschungsgemeinschaft DFG

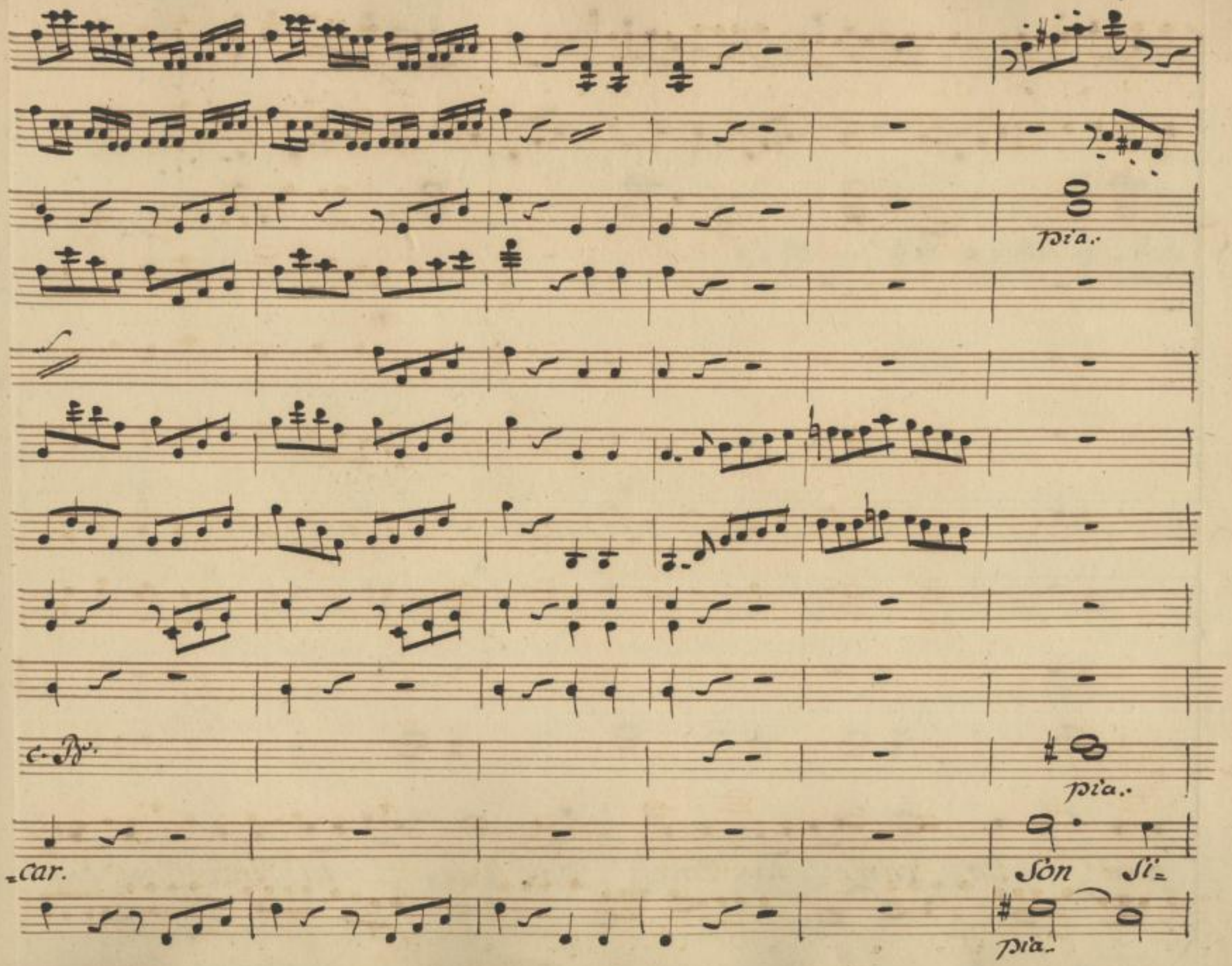

SLUB
Wir führen Wissen.
http://di... 79114127/367
Semperoper
Dresden
gefördert von der
Deutschen Forschungsgemeinschaft
DFG

-rena In- can- - ta- trice In- can- - ta- trice se dai

SLUB
Wir führen Wissen.
http://di... 79114127/368
Semperoper Dresden
gefördert von der Deutschen Forschungsgemeinschaft
DFG

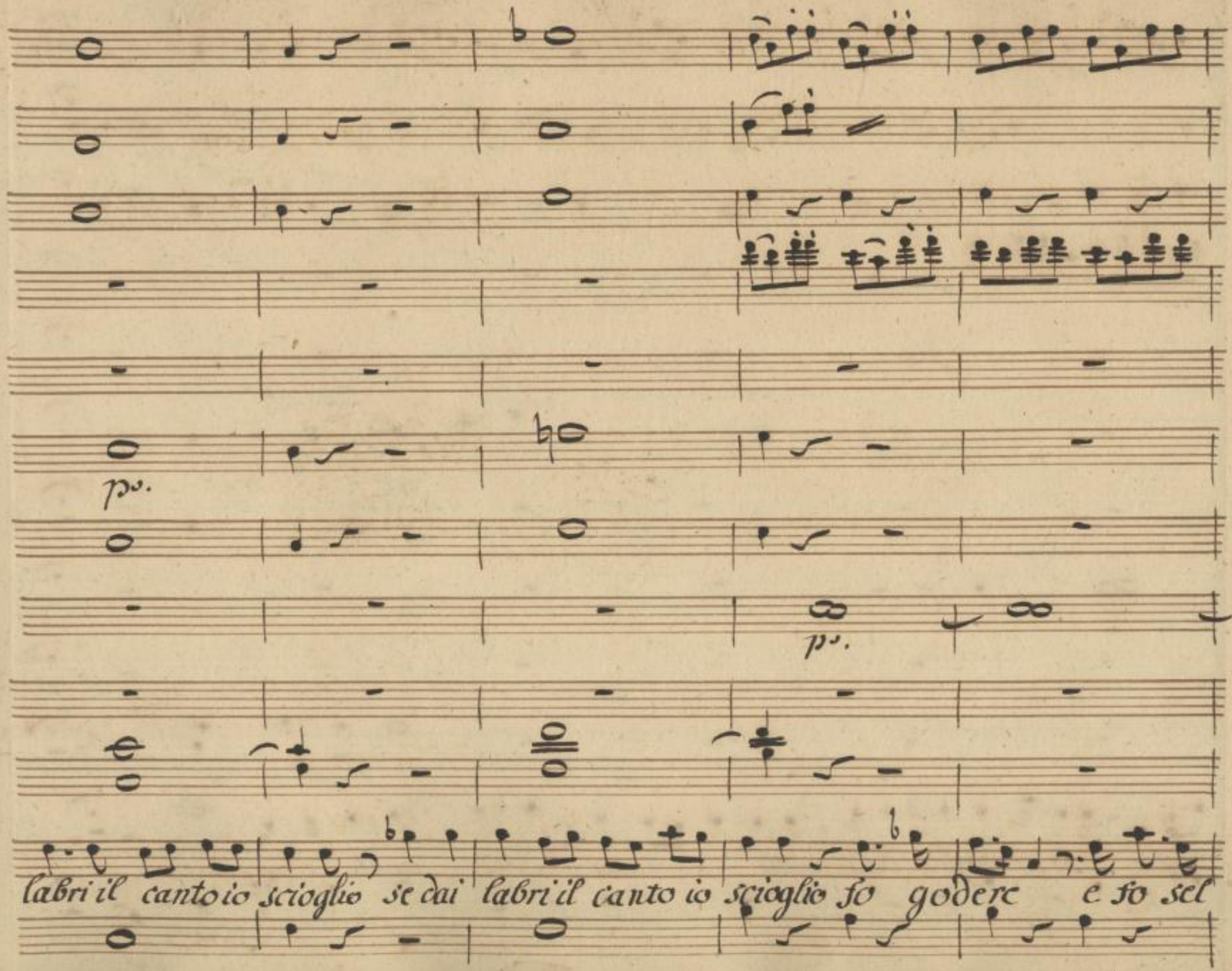

SLUB
Wir führen Wissen.
http://di... Semperoper Dresden
gefördert von der Deutschen Forschungsgemeinschaft
DFG

voglio, e fo sel voglio dolcemente lagrimar dolce- mente lagrimar.

Violonc: Tutti:

SLUB
Wir führen Wissen.
http://di... Semperoper Dresden
gefördert von der Deutschen Forschungsgemeinschaft DFG

Più Allegro.

fr. pia:

fr. po.

fr.

for. pia:

fr.

po. fr. po.

fr. po.

Ma' d'A= verno io Furia sono con chi

Più allegro. for. po.

SLUB Wir führen Wissen. http://di... Semperoper Dresden 1379114127/371 gefördert von der Deutschen Forschungsgemeinschaft DFG

for: fp: fp: fp: for: mfr:

fp:

fr: fp: fp: fp: fr: mfr:

fr. fp: for:

fp:

for: fp: for:

fp: fr mfr:

fr: fp: fr:

c. Bo. fp: fr:

meco non è saggio con chi meco non è saggio,

for: fr. po. fp: fr. po. for: mfr:

SLUB Wir führen Wissen. http://di... Semperoper Dresden gefördert von der Deutschen Forschungsgemeinschaft DFG

pia:

po.

pia.

so sdegnarmi e so l'oltraggio rintuz=zare e vendi=

pia:

SLUB
Wir führen Wissen.
http://di... Semperoper Dresden
gefördert von der Deutschen Forschungsgemeinschaft DFG

for:

pia:

f.

for:

fr:

for:

car, rintuz=zare vendicar.

for:

pia:

po.

son si=

SLUB
Wir führen Wissen.
http://di... Semperoper Dresden
gefördert von der Deutschen Forschungsgemeinschaft DFG

for:

fr.

for.

fr.

fr.

=rena In= can= ta= trice In= can= ta= trice sono Furia Furia

for.

SLUB
Wir führen Wissen.
http://di... Semperoper Dresden
gefördert von der Deutschen Forschungsgemeinschaft DFG

mfr: pia:

unis°.

mf: p°.

col 1mo V°. all'8va

mf: p°.

mf. p.

mf. p.

mf. 2do col B°.

sono, Furia sono

so sde=gnarmi e so l'ol=

mfr: p°.

SLUB Wir führen Wissen. http://di... Semperoper Dresden 79114127/376 gefördert von der Deutschen Forschungsgemeinschaft DFG

for.

pia:

fr:

p.

all'8va. c. 1o. Vno.

fr:

2do. c. Bo.

for.

=traggio rintuz= zare e vendi= car, rintuzzare vendi= car

for.

pia:

SLUB
Wir führen Wissen.
http://di... 379114127/377
Semperoper Dresden
gefördert von der Deutschen Forschungsgemeinschaft
DFG

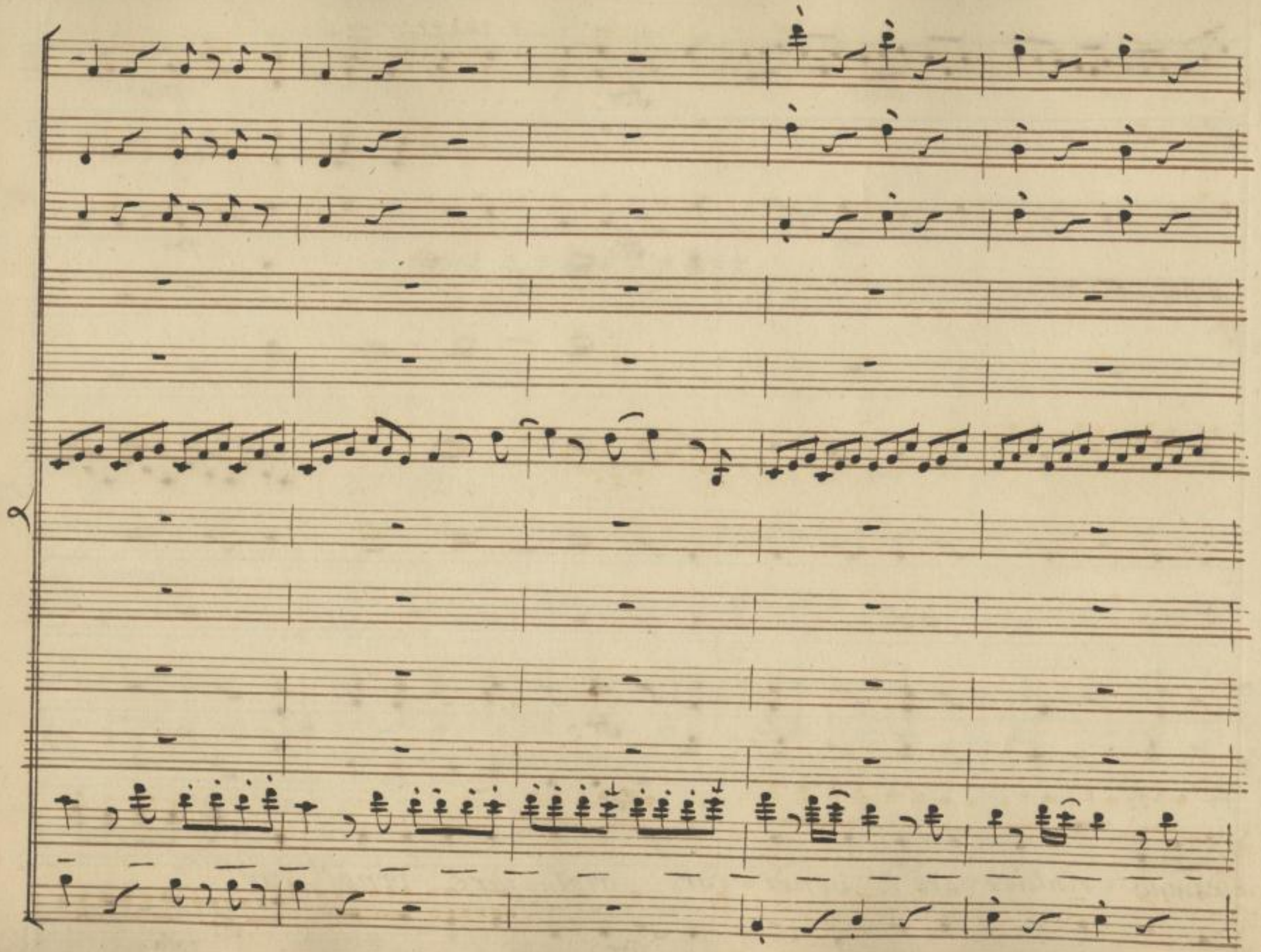

SLUB
Wir führen Wissen.
http://di... Semperoper Dresden
gefördert von der Deutschen Forschungsgemeinschaft DFG

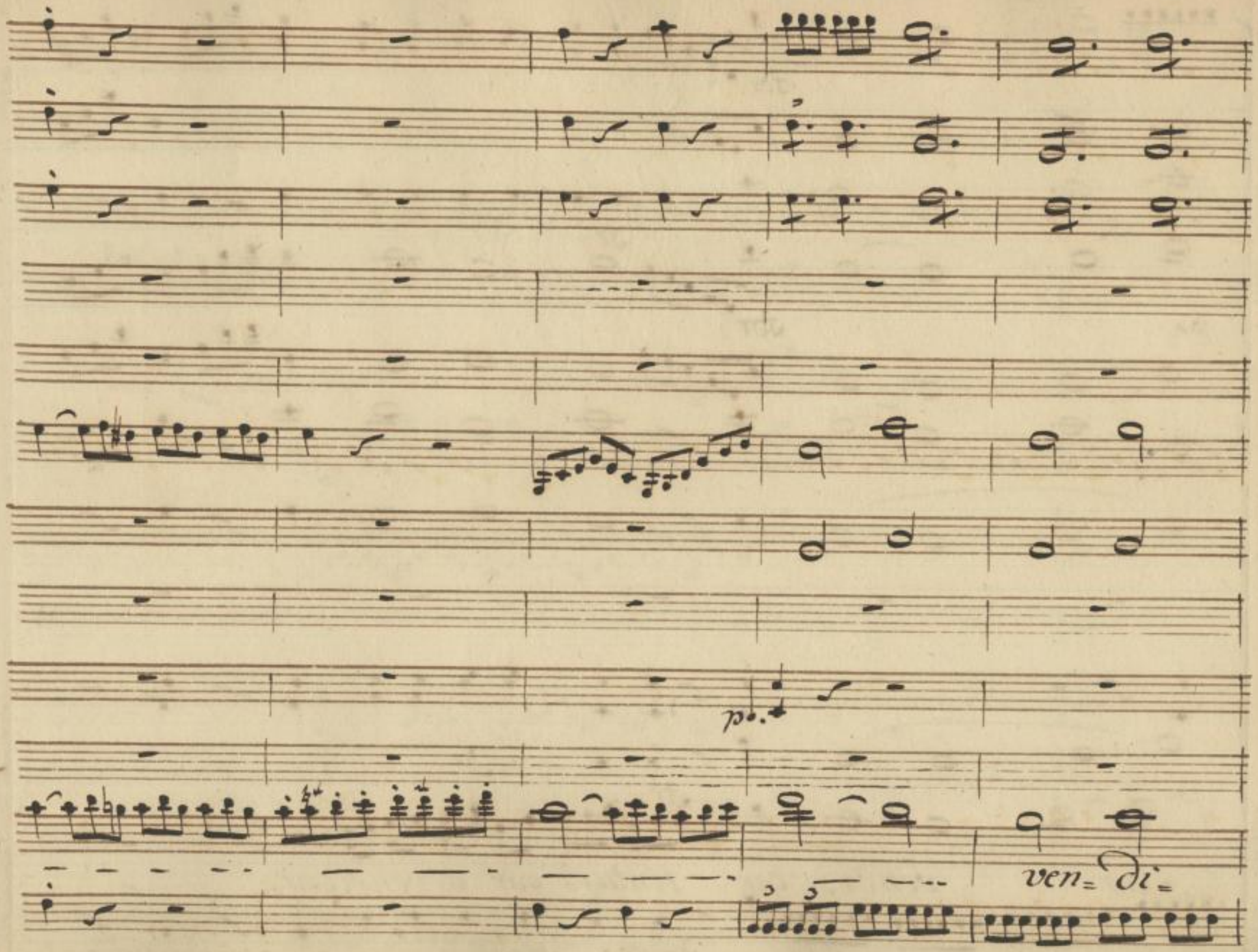

SLUB
Wir führen Wissen.
http://di... Semperoper Dresden
gefördert von der Deutschen Forschungsgemeinschaft DFG

for.

fr:

po.

for:

po.

fr.

c. Bo.

=car vendi= car rintuz= zar e vendicar.

6

for.

SLUB
Wir führen Wissen.
http://di... Semperoper Dresden
gefördert von der Deutschen Forschungsgemeinschaft DFG

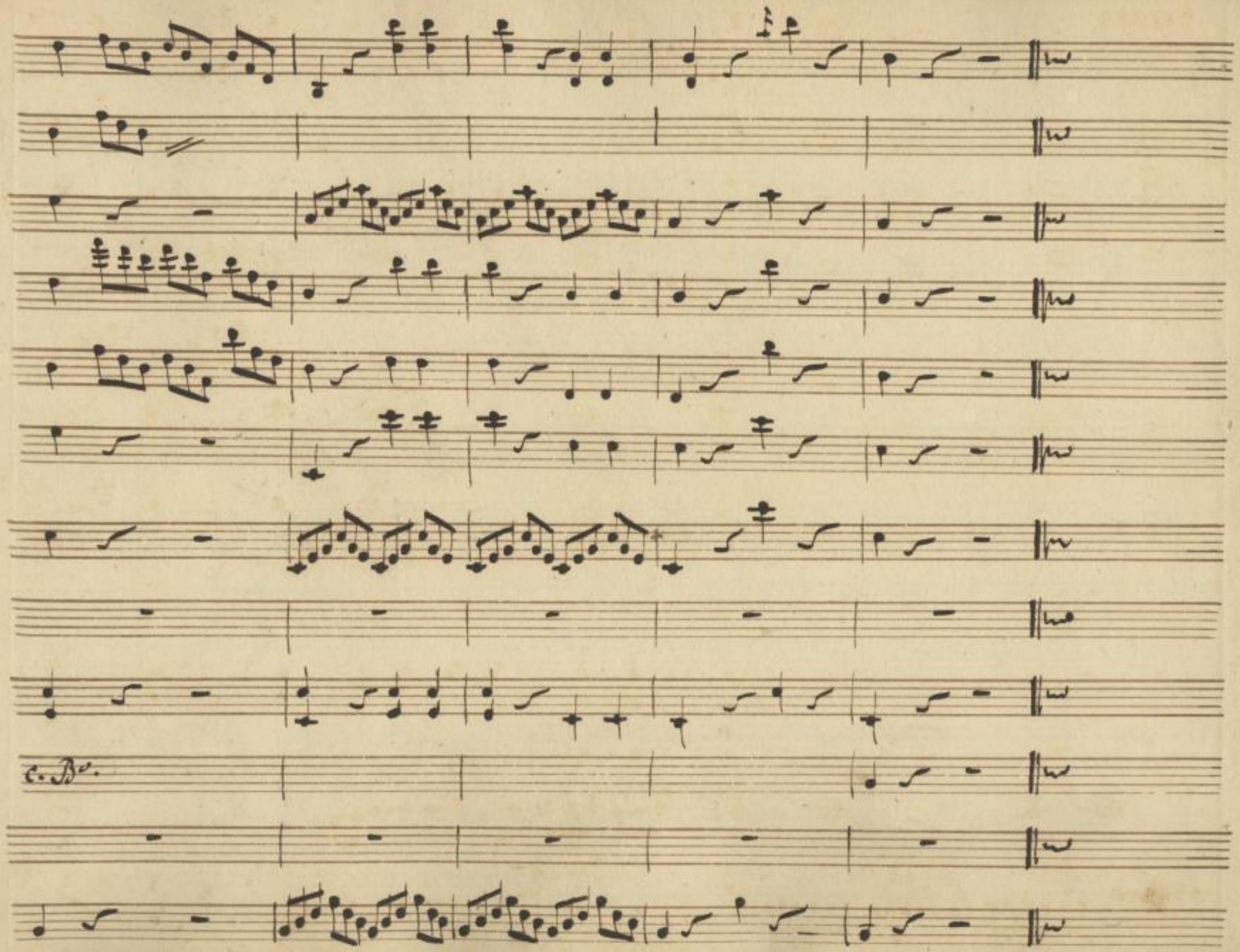

SLUB
Wir führen Wissen.
http://di... 79114127/381
Semperoper
Dresden
gefördert von der
Deutschen Forschungsgemeinschaft
DFG

SLUB
Wir führen Wissen.
http://di[illegible]79114127/382
Semperoper
Dresden
gefördert von der
Deutschen Forschungsgemeinschaft
DFG

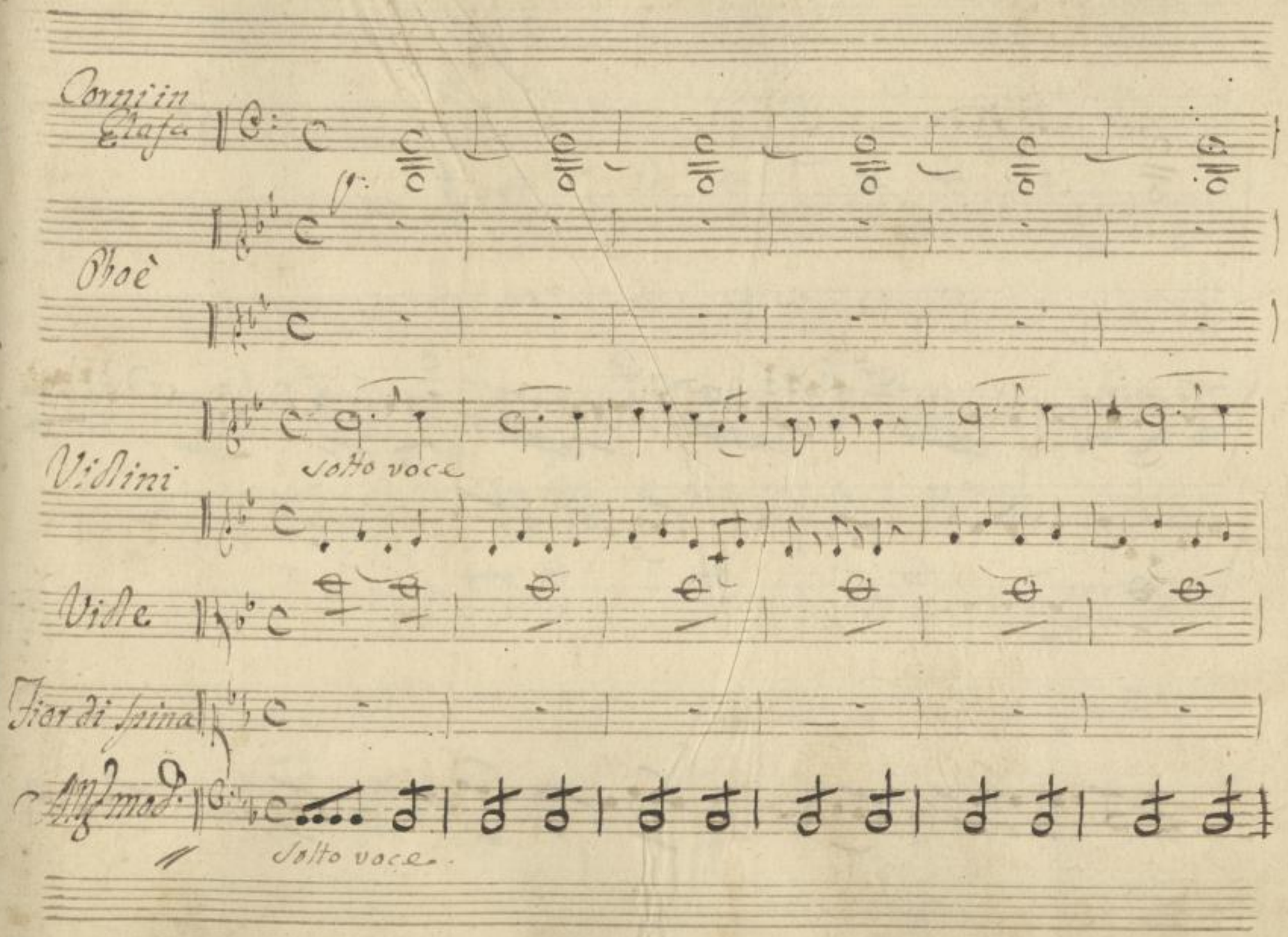

SLUB
Wir führen Wissen.
http://di... Semperoper Dresden
gefördert von der Deutschen Forschungsgemeinschaft
DFG

SLUB
Wir führen Wissen.
http://di[redacted]-dresden.de/id/379114127/384
Sempereper
Dresden
gefördert von der
Deutschen Forschungsgemeinschaft
DFG

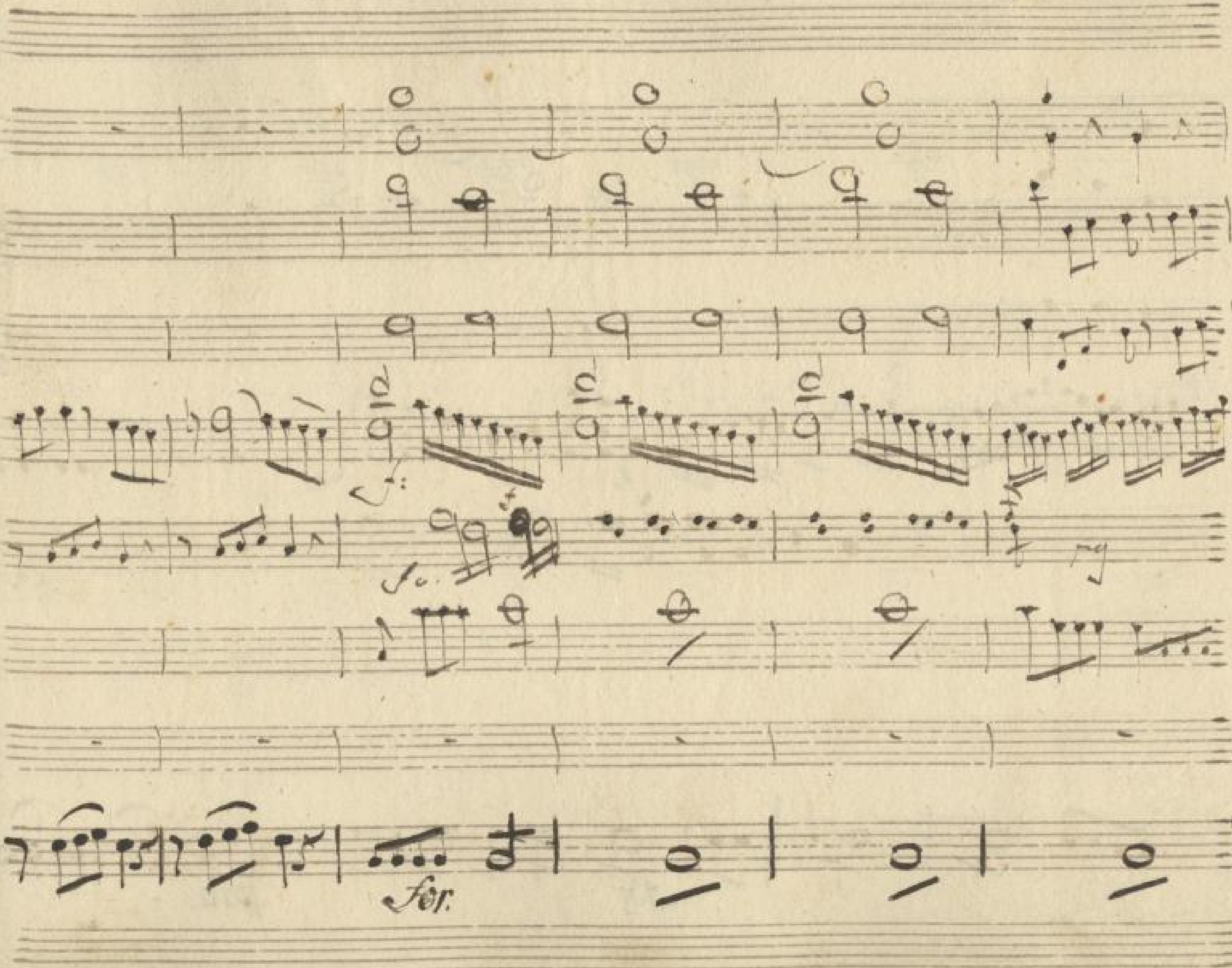

SLUB
Wir führen Wissen.
Semperoper
Dresden
gefördert von der
Deutschen Forschungsgemeinschaft
DFG

SLUB
Wir führen Wissen.
http://dig...-de:sdb:de/bsb00079114127/386
Staatsbibliothek zu Berlin
Dresden
gefördert von der
Deutschen Forschungsgemeinschaft
DFG

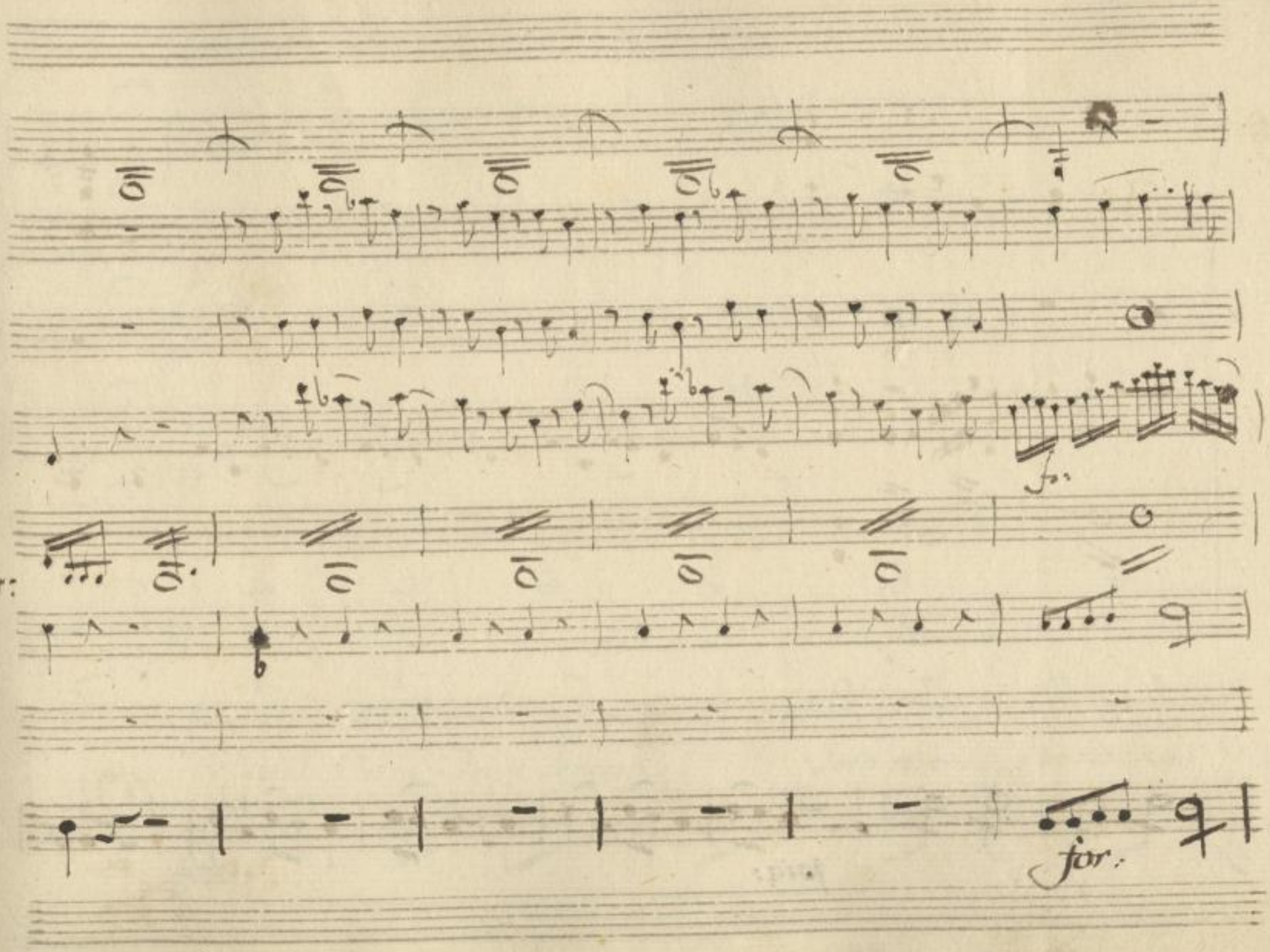

SLUB
Wir führen Wissen.
http://di... Semperoper Dresden
gefördert von der Deutschen Forschungsgemeinschaft
DFG

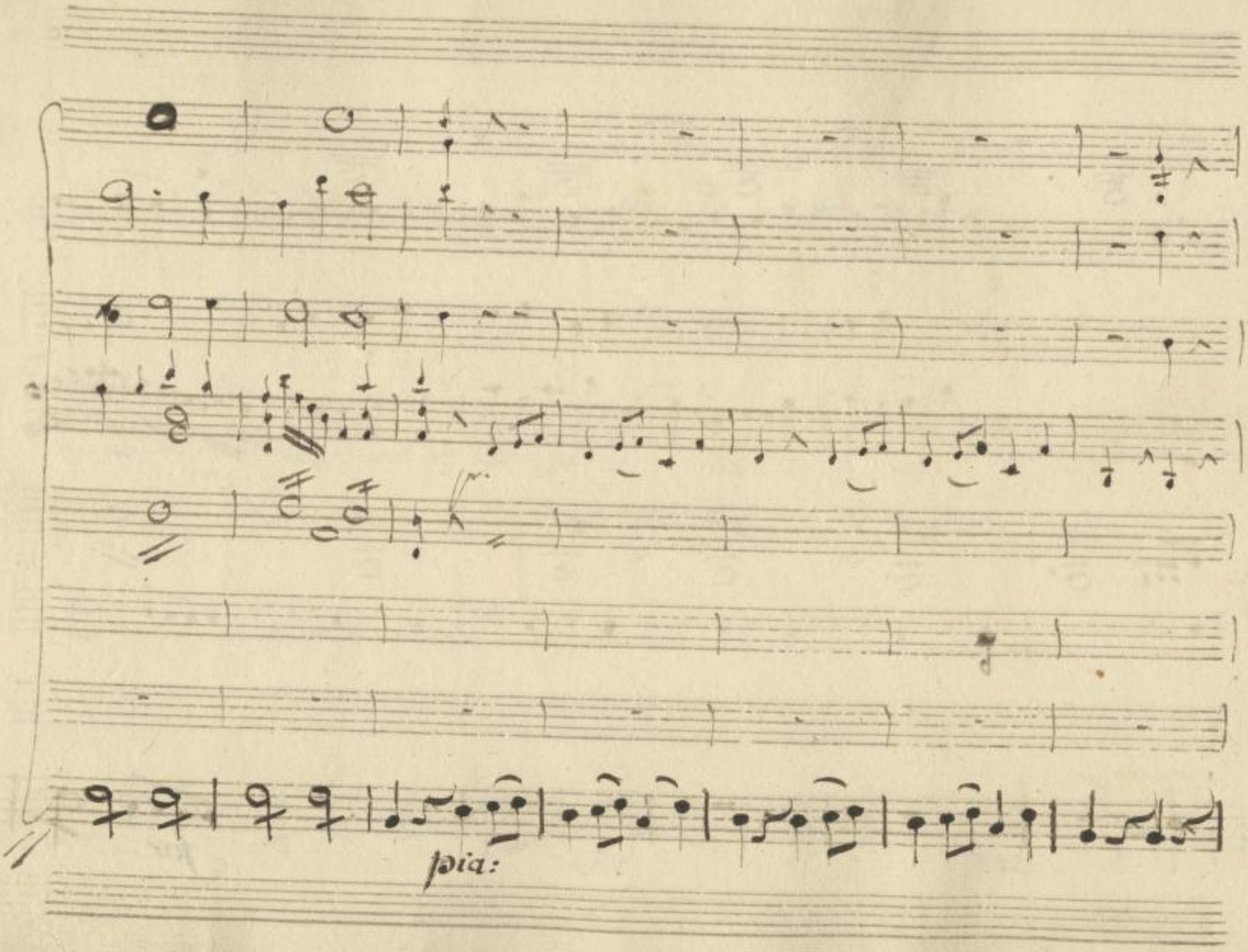

SLUB
Wir führen Wissen.
http://di... Semperoper Dresden
gefördert von der Deutschen Forschungsgemeinschaft
DFG

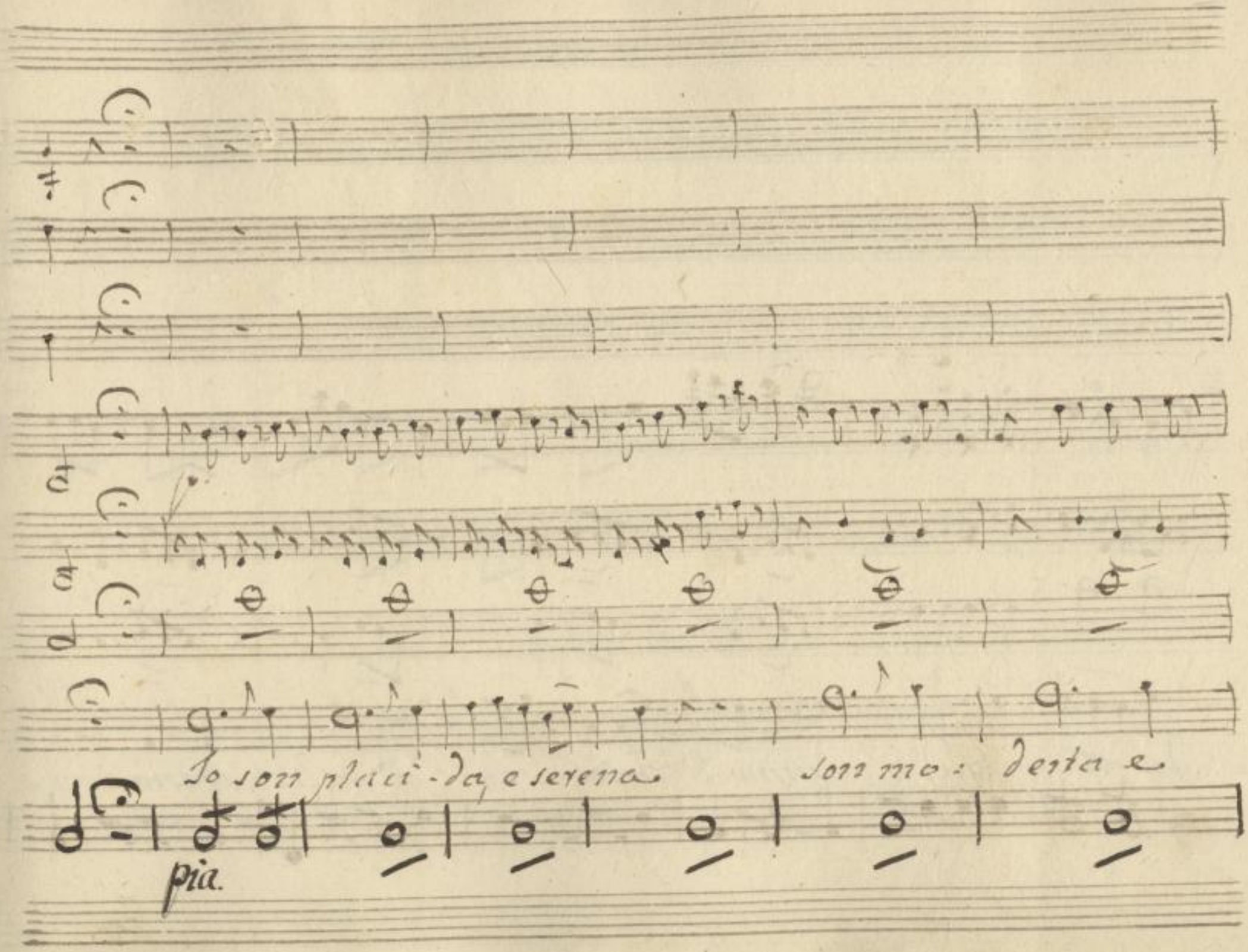

SLUB
Wir führen Wissen.
http://di... Semperoper Dresden
gefördert von der Deutschen Forschungsgemeinschaft DFG

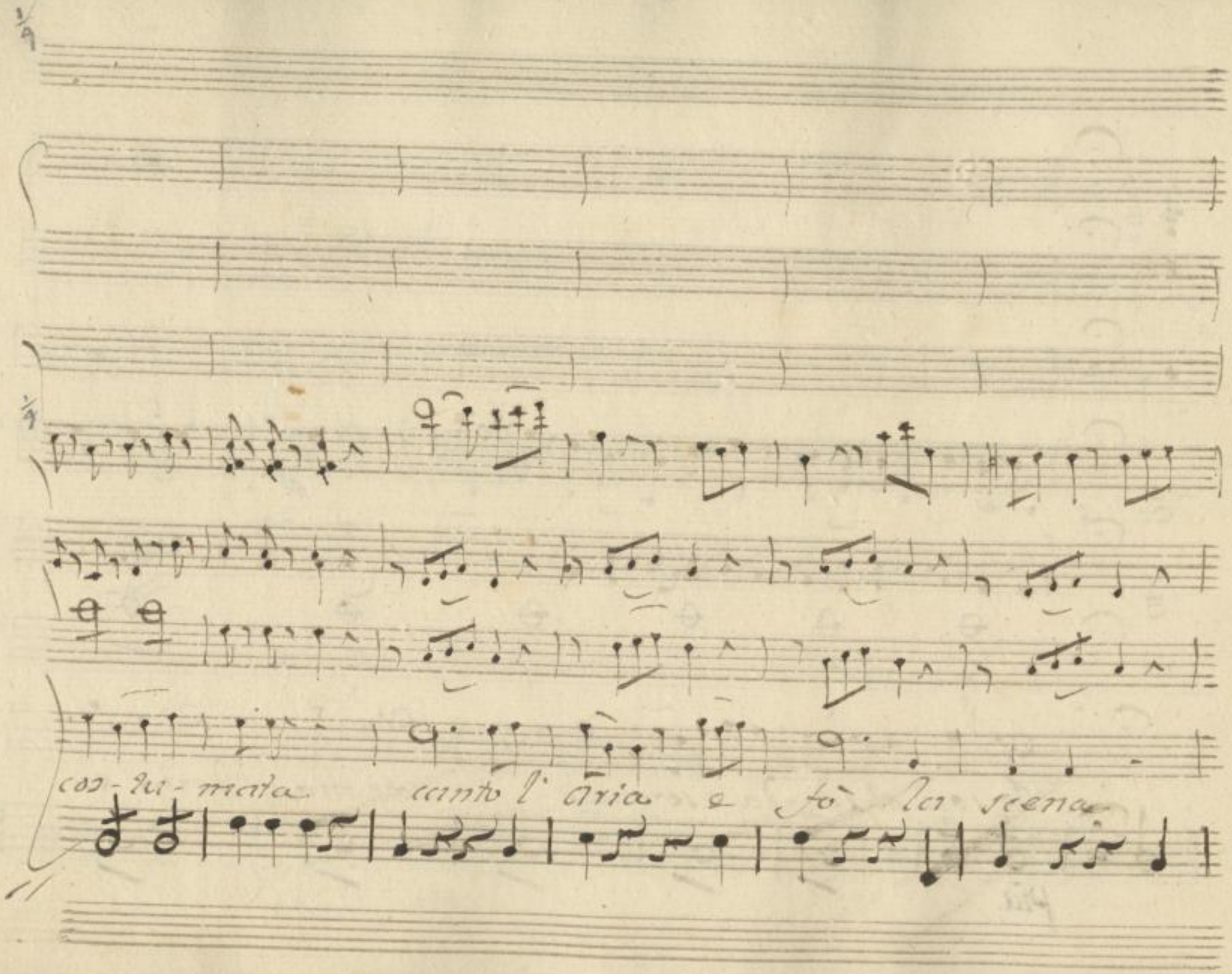

SLUB
Wir führen Wissen.
http://di... Semperoper Dresden
gefördert von der Deutschen Forschungsgemeinschaft
DFG

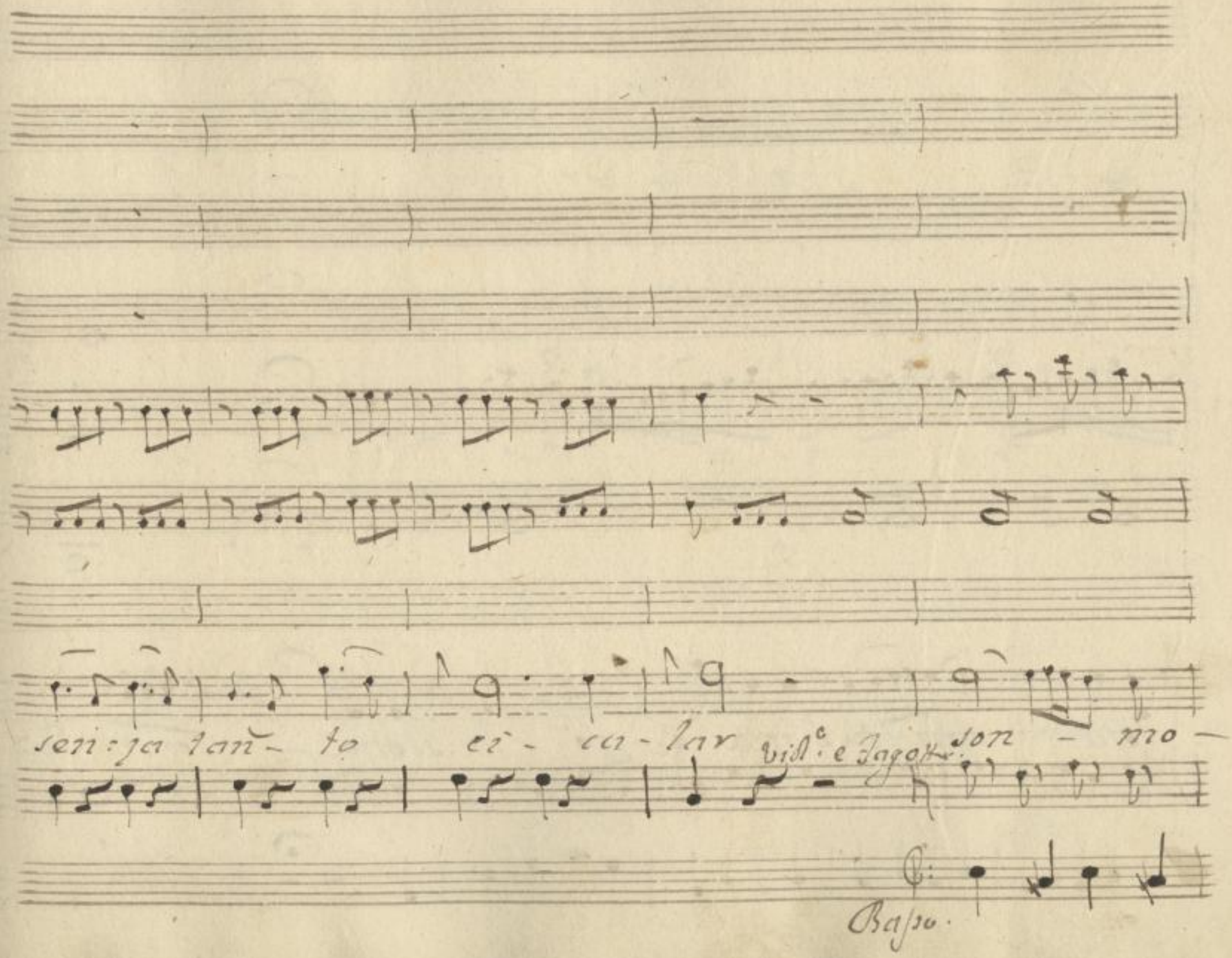

SLUB
Wir führen Wissen.
http://di... Semperoper Dresden
gefördert von der Deutschen Forschungsgemeinschaft
DFG

deta can-to l'aria e fò la scena sen = ja

SLUB
Wir führen Wissen.
http://di... Semperoper Dresden
gefördert von der Deutschen Forschungsgemeinschaft DFG

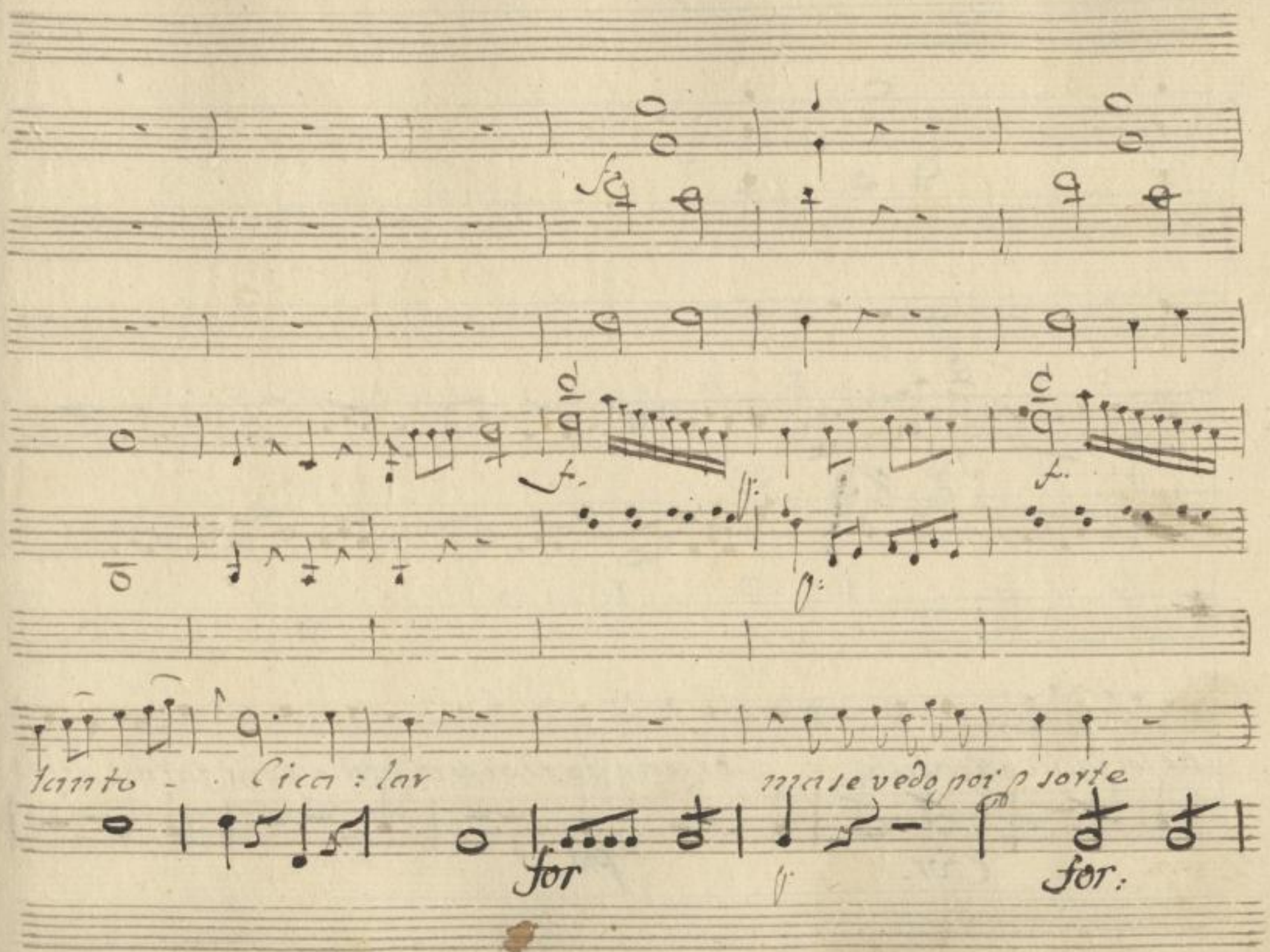

SLUB
Wir führen Wissen.
http://di... Semperoper Dresden
gefördert von der Deutschen Forschungsgemeinschaft
DFG

che lei facia bagatella. or con qsta ed or con quella p qui farmi disse:

for.

pia

SLUB
Wir führen Wissen.
http://di... Semperoper Dresden
gefördert von der Deutschen Forschungsgemeinschaft DFG

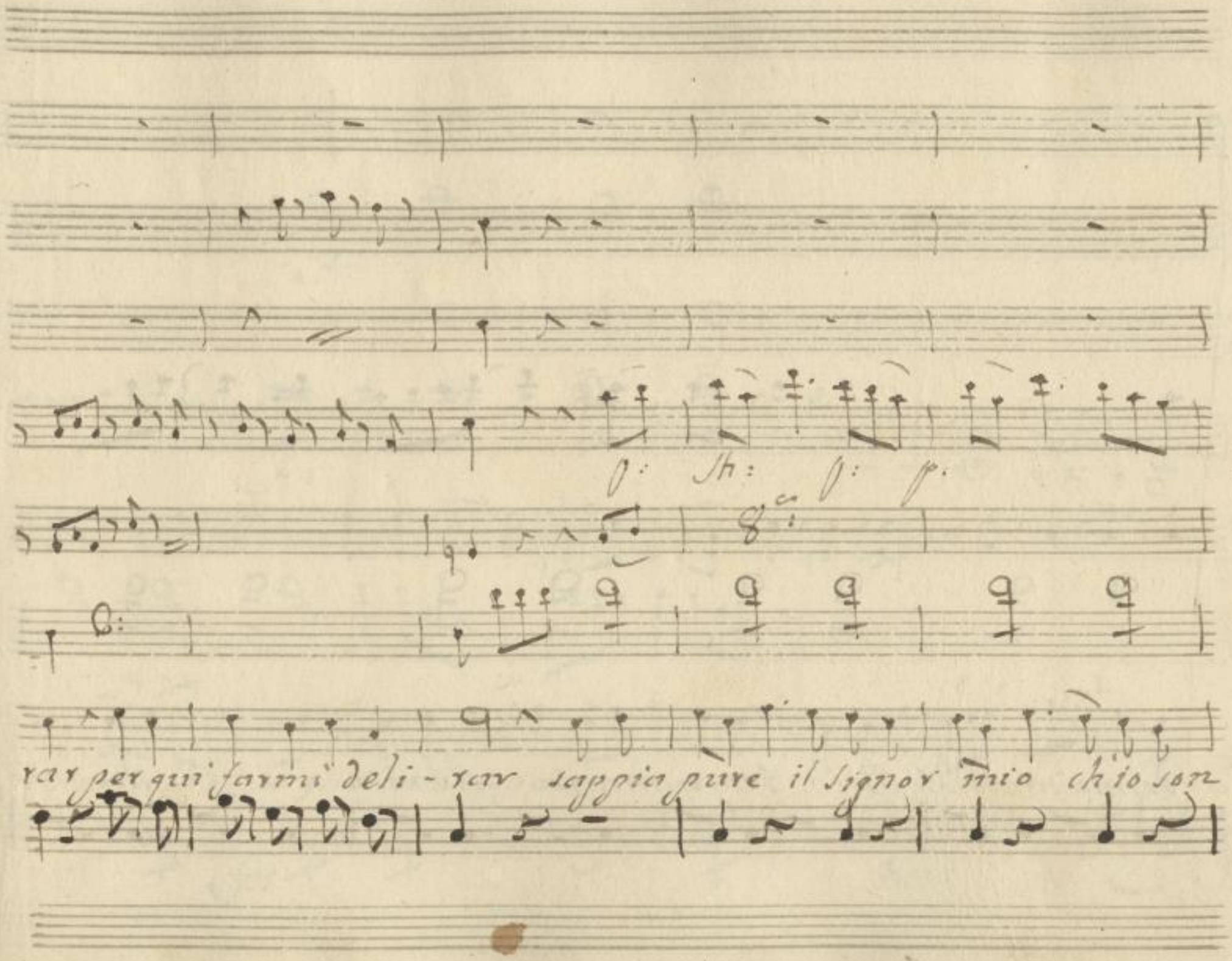

SLUB
Wir führen Wissen.
http://di... Semperoper Dresden
gefördert von der Deutschen Forschungsgemeinschaft
DFG

donna ancor di Brio tengo ancora – le mie Lu-ne che mi

SLUB
Wir führen Wissen.
http://di... 79114127/396
Semperoper Dresden
gefördert von der Deutschen Forschungsgemeinschaft
DFG

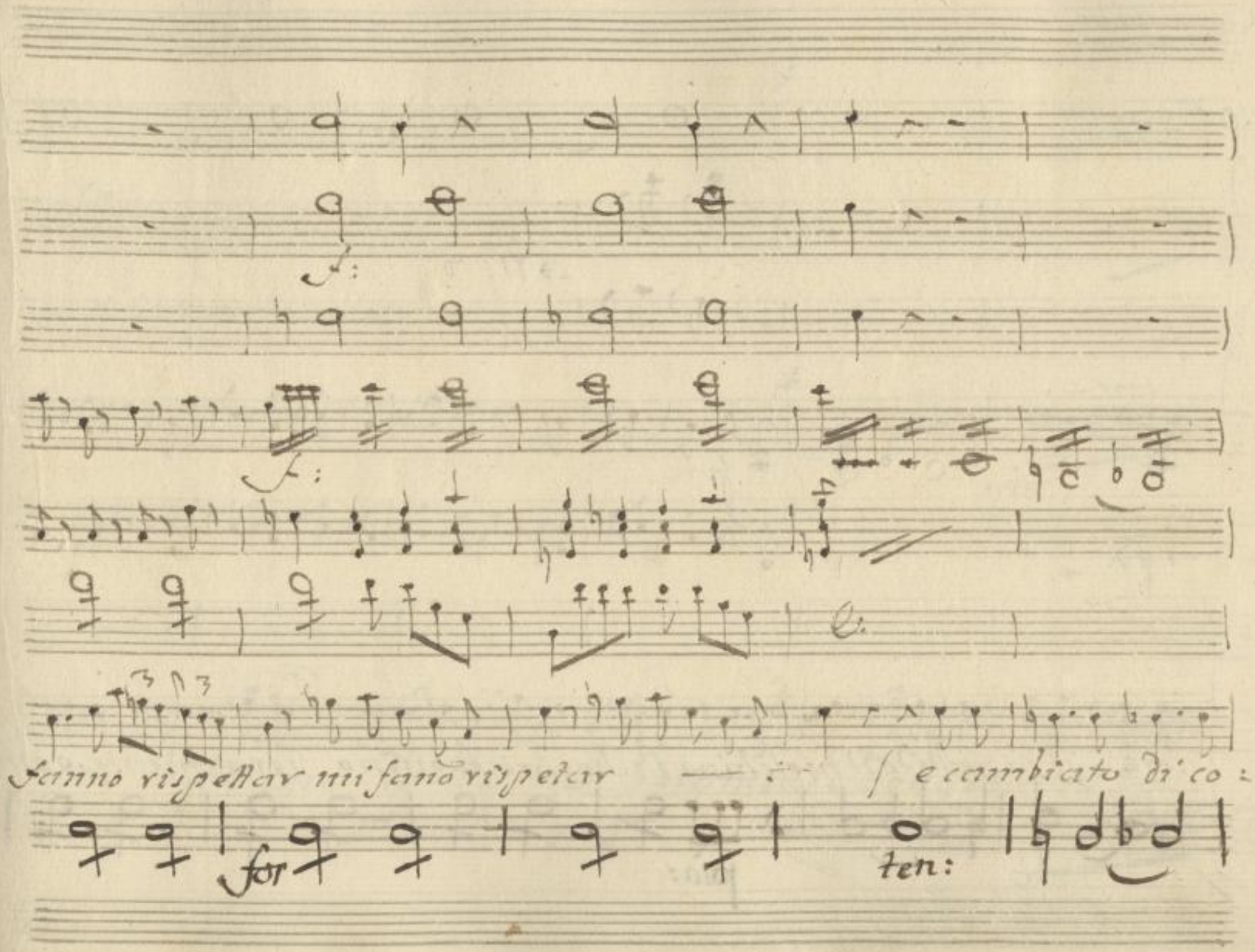

SLUB
Wir führen Wissen.
http://di... Semperoper Dresden
gefördert von der Deutschen Forschungsgemeinschaft
DFG

corr: 8:

fr:

lore si fa pallido il meschino oh che caro babuino vera-mente è gsto

pia:

SLUB
Wir führen Wissen.
http://di... Semperoper Dresden
gefördert von der Deutschen Forschungsgemeinschaft DFG

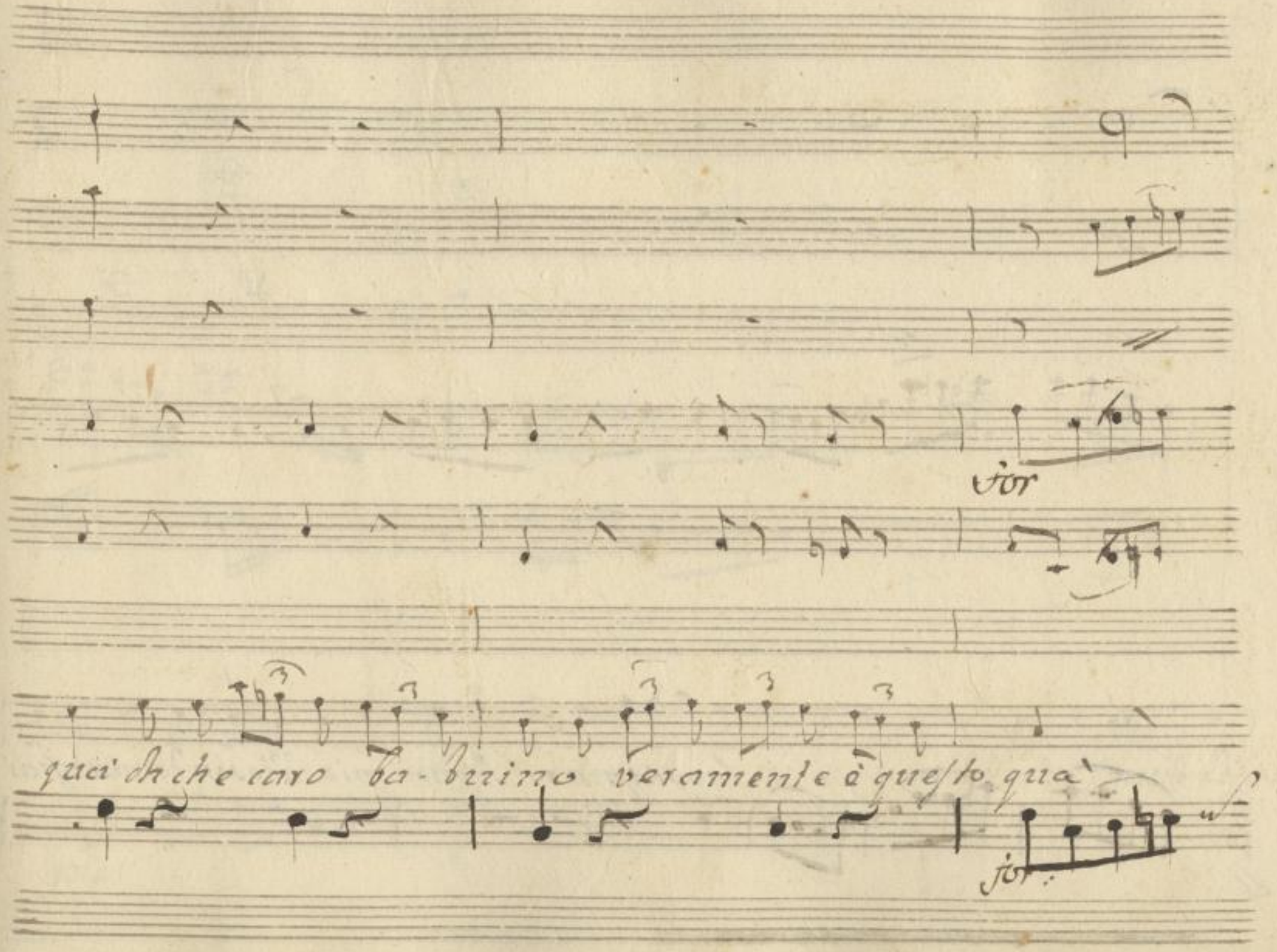

SLUB
Wir führen Wissen.
http://di... Semperoper Dresden
gefördert von der Deutschen Forschungsgemeinschaft DFG

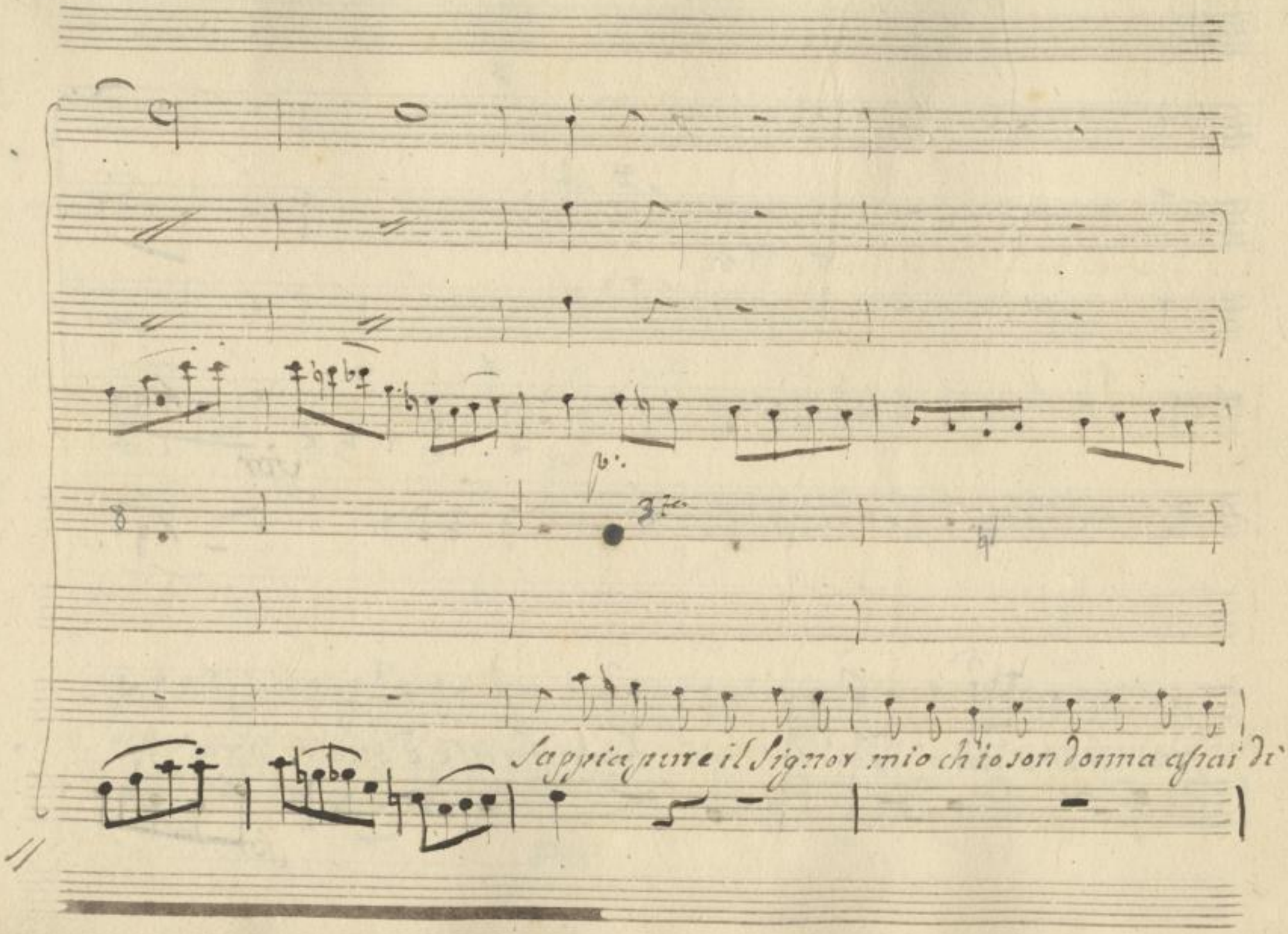

SLUB
Wir führen Wissen.
http://di... Semperoper Dresden
gefördert von der Deutschen Forschungsgemeinschaft
DFG

brio tengo ancora le mie Zune che mi fanno rispet:

pia:

SLUB
Wir führen Wissen.
http://di... Semperoper Dresden
gefördert von der Deutschen Forschungsgemeinschaft DFG

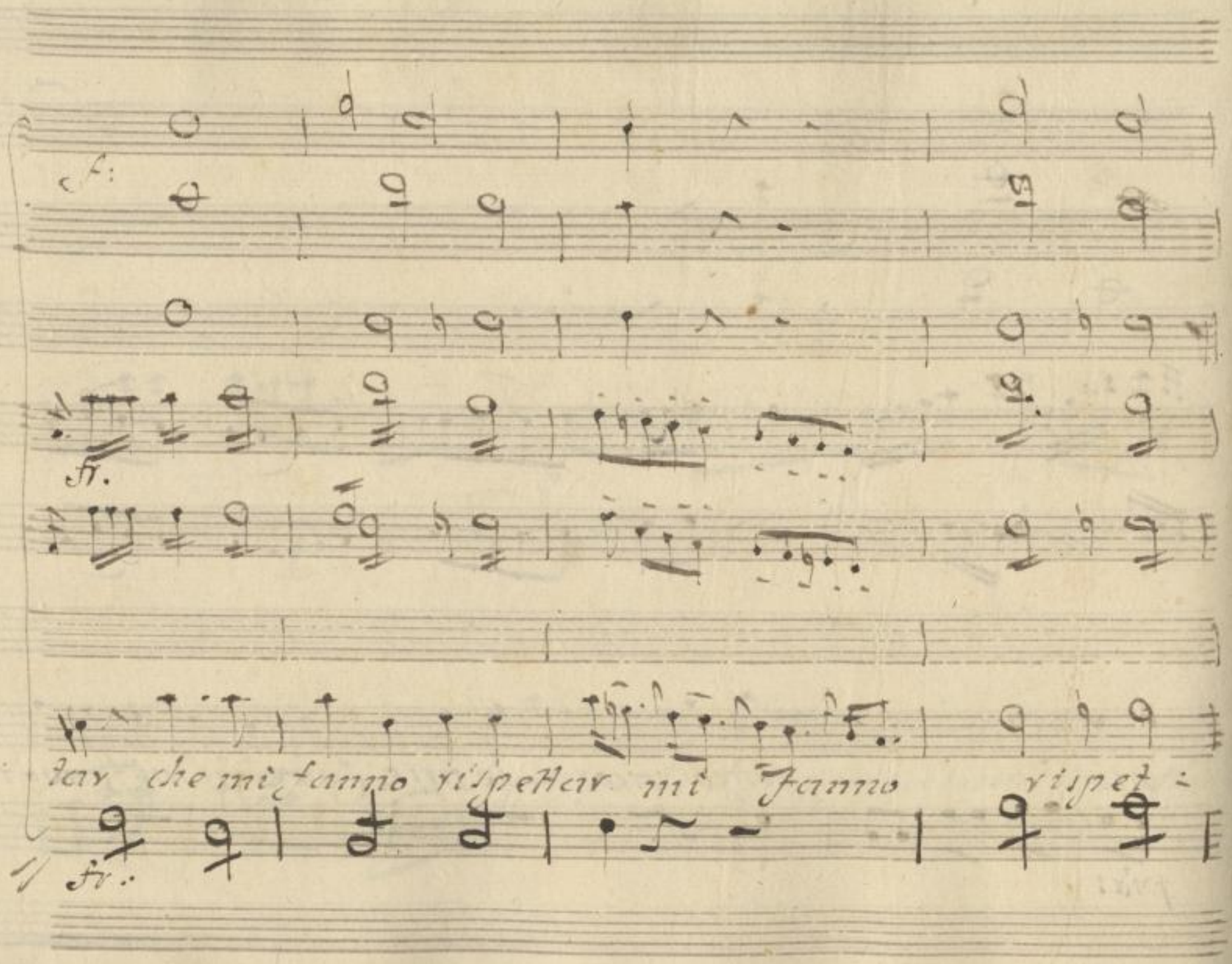

SLUB
Wir führen Wissen.
http://di... Semperoper Dresden
gefördert von der Deutschen Forschungsgemeinschaft
DFG

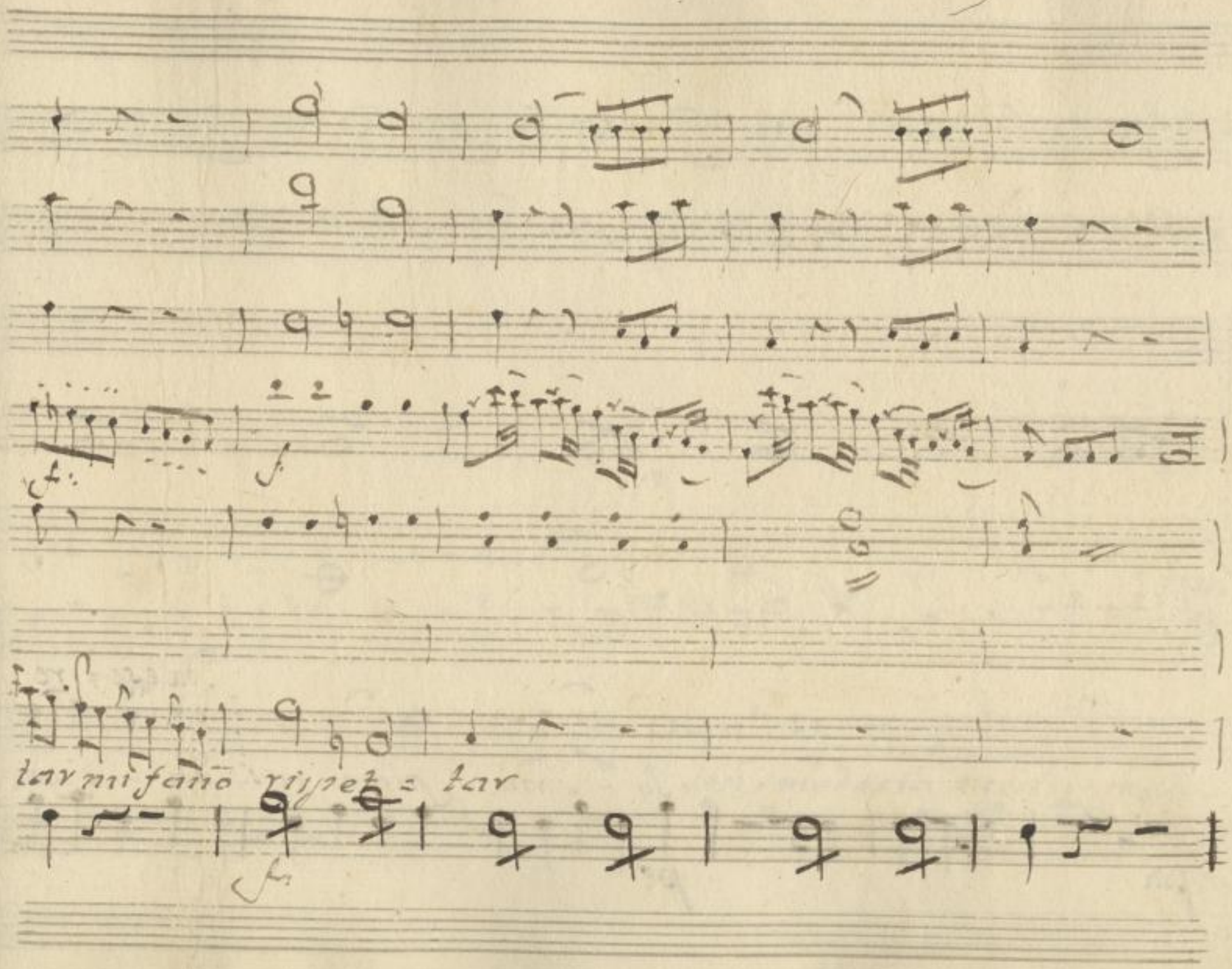

SLUB
Wir führen Wissen.
http://di... Semperoper Dresden
gefördert von der Deutschen Forschungsgemeinschaft
DFG

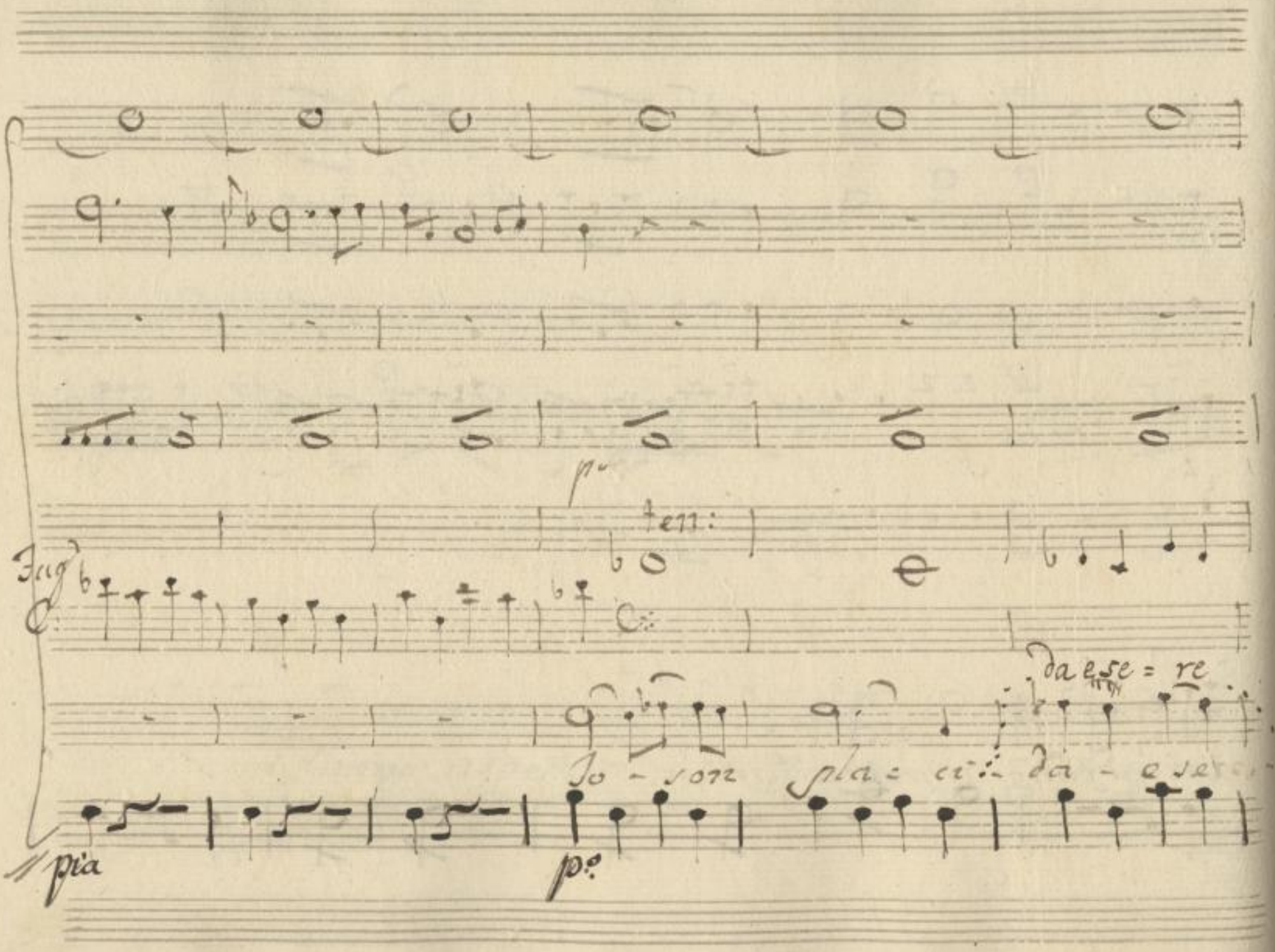

SLUB
Wir führen Wissen.
http://di... Semperoper Dresden
gefördert von der Deutschen Forschungsgemeinschaft
DFG

Eug:

na

son-modesta e costu-mata

p:

SLUB
Wir führen Wissen.
http://di... Semperoper Dresden
gefördert von der Deutschen Forschungsgemeinschaft DFG

Vida.

canto l'aria e fo - la scena sen: pa - tanto —

SLUB
Wir führen Wissen.
http://di... 79114127/406
Semperoper Dresden
gefördert von der Deutschen Forschungsgemeinschaft
DFG

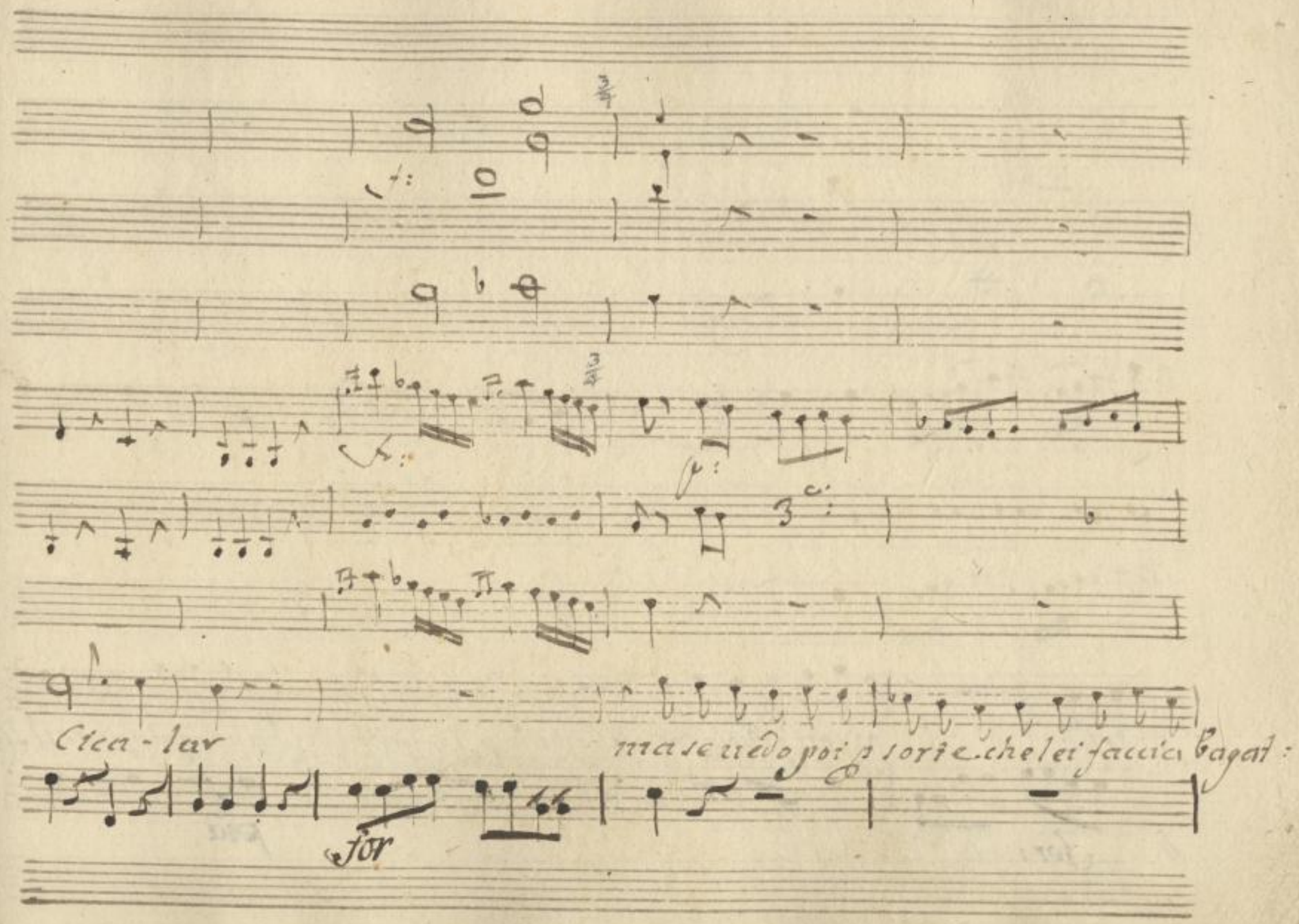

SLUB
Wir führen Wissen.
http://di... Semperoper Dresden
gefördert von der Deutschen Forschungsgemeinschaft
DFG

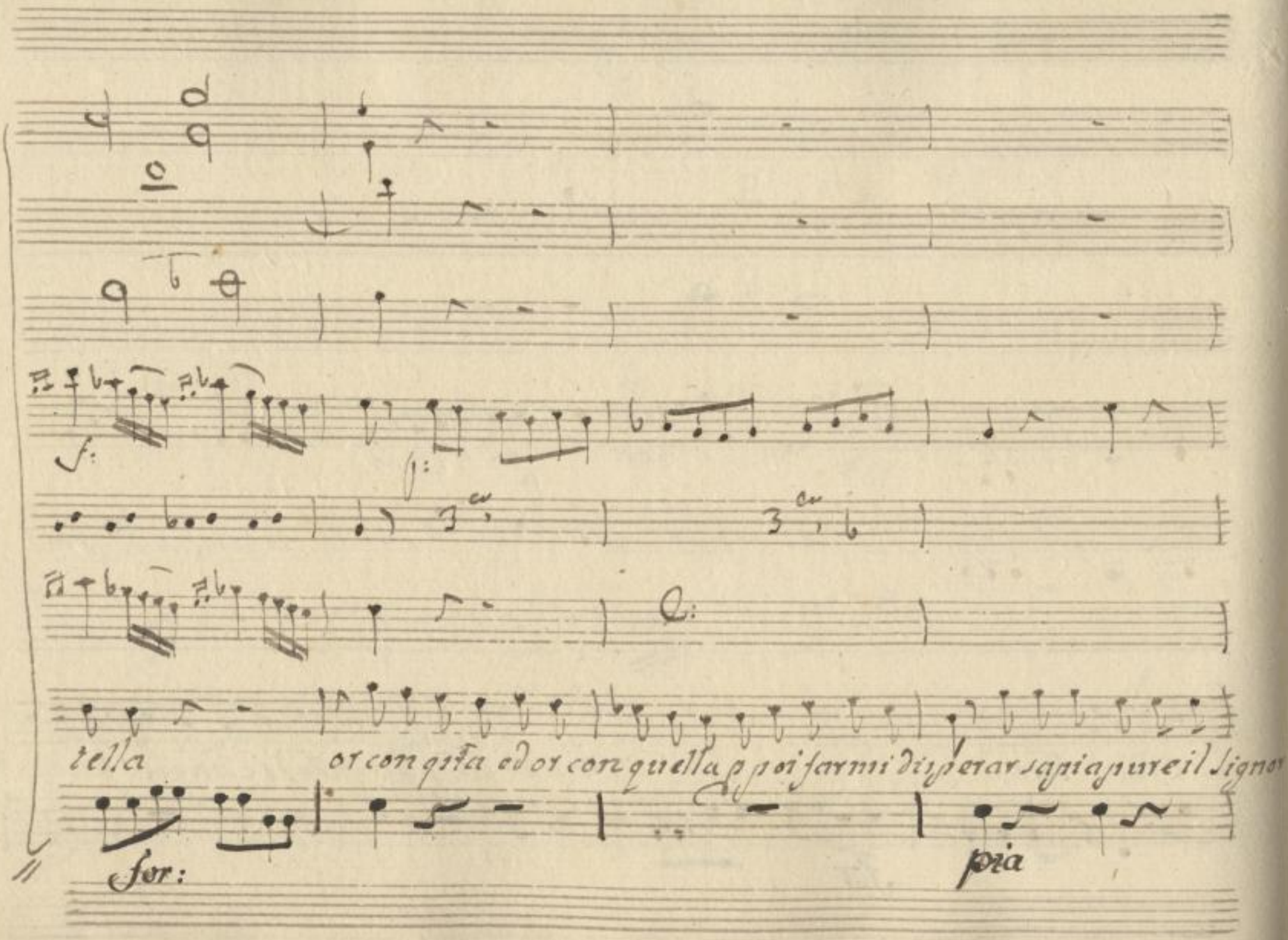

SLUB
Wir führen Wissen.
http://di... Semperoper Dresden
gefördert von der Deutschen Forschungsgemeinschaft
DFG

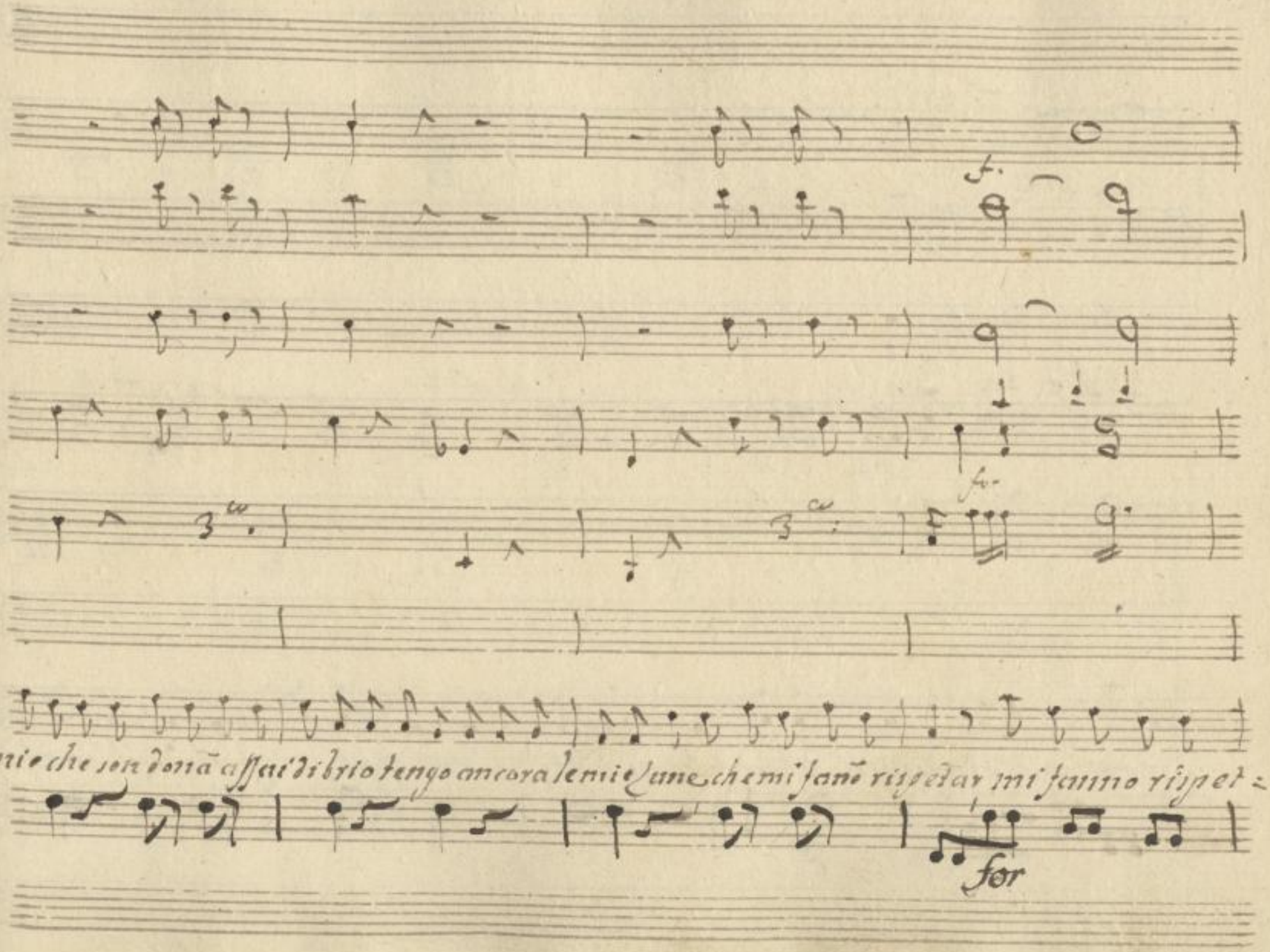

SLUB
Wir führen Wissen.
http://di... Semperoper Dresden
gefördert von der Deutschen Forschungsgemeinschaft DFG

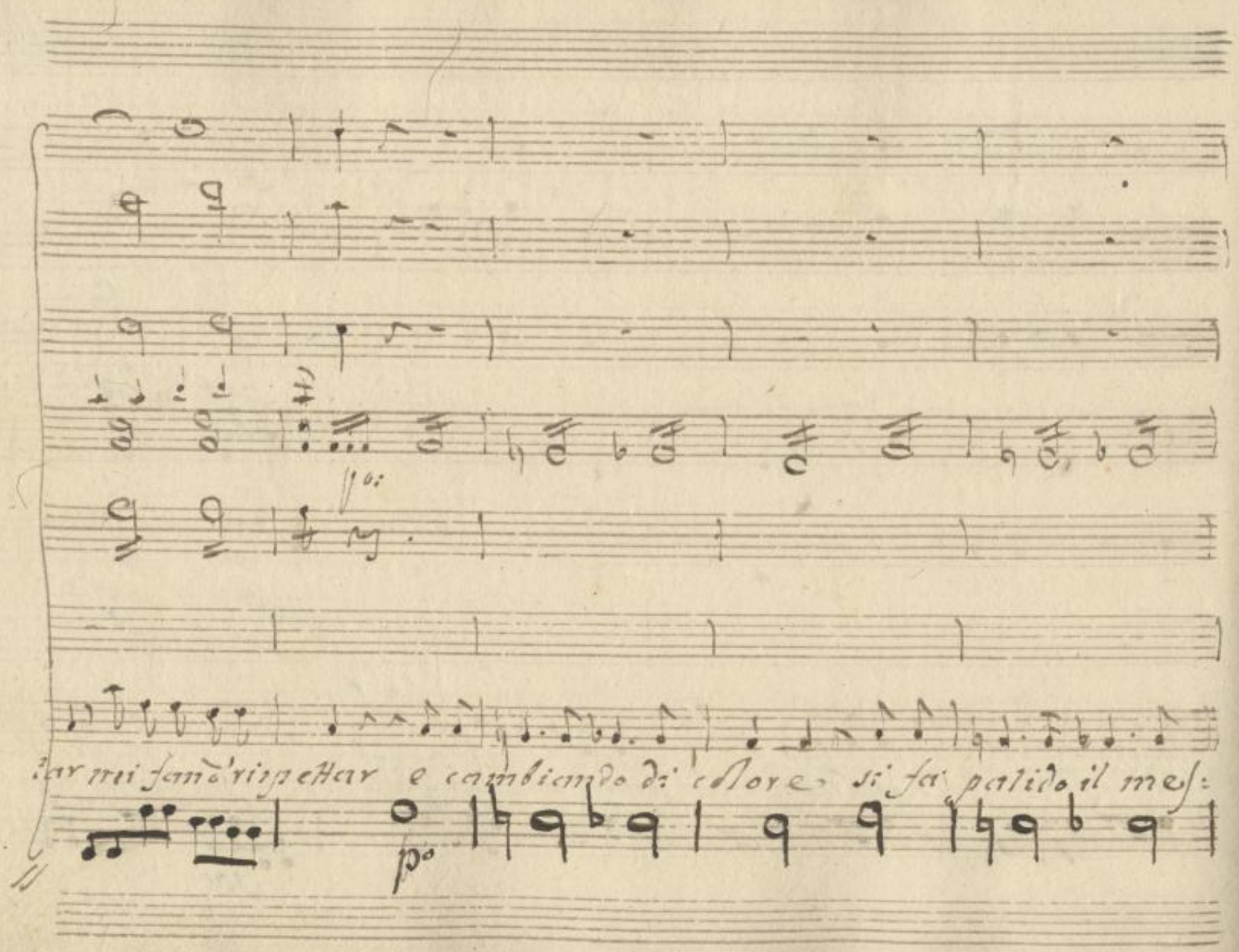

SLUB
Wir führen Wissen.
http://di... Semperoper Dresden
gefördert von der Deutschen Forschungsgemeinschaft DFG

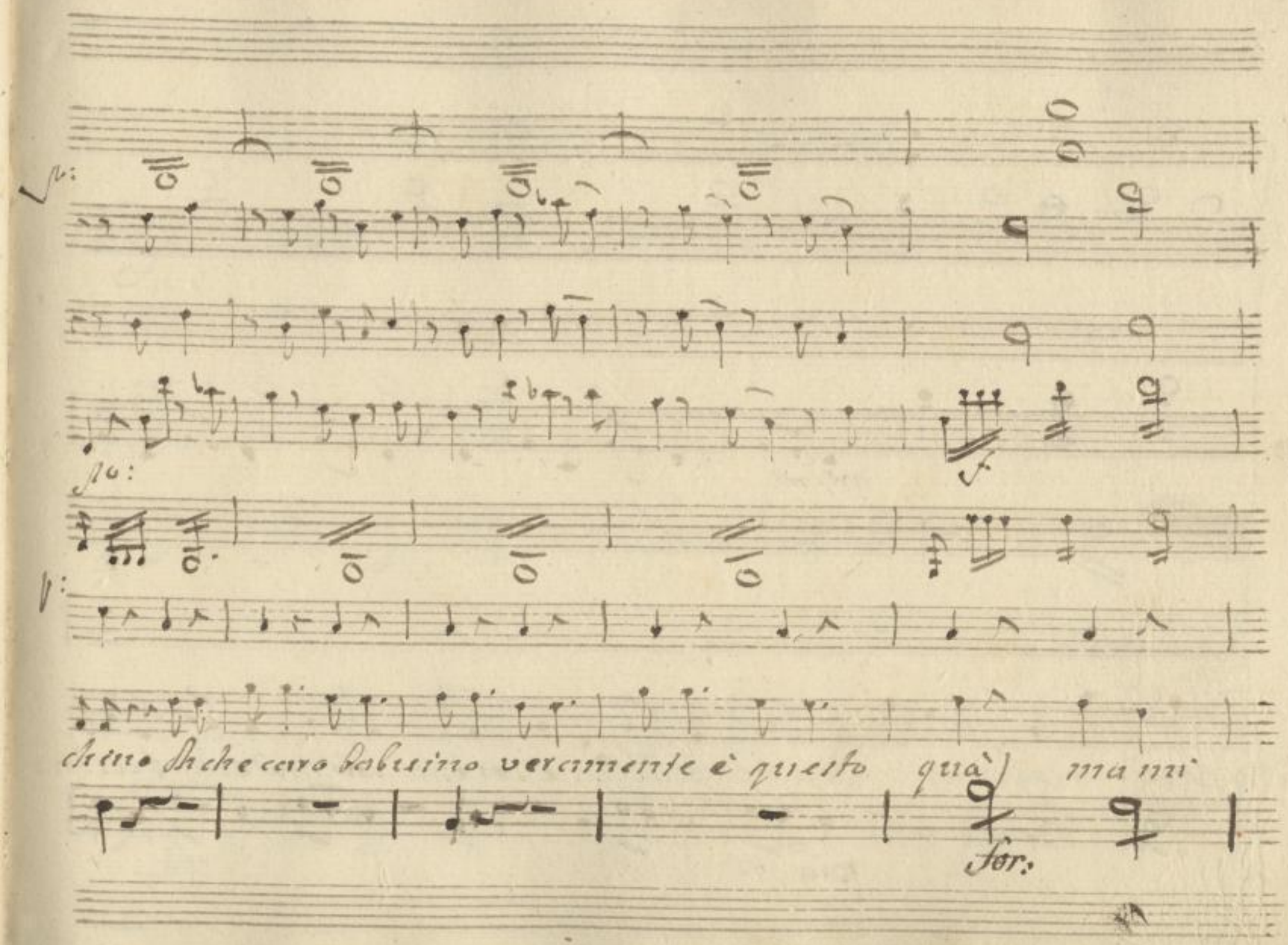

SLUB
Wir führen Wissen.
http://di... Semperoper Dresden
gefördert von der Deutschen Forschungsgemeinschaft
DFG

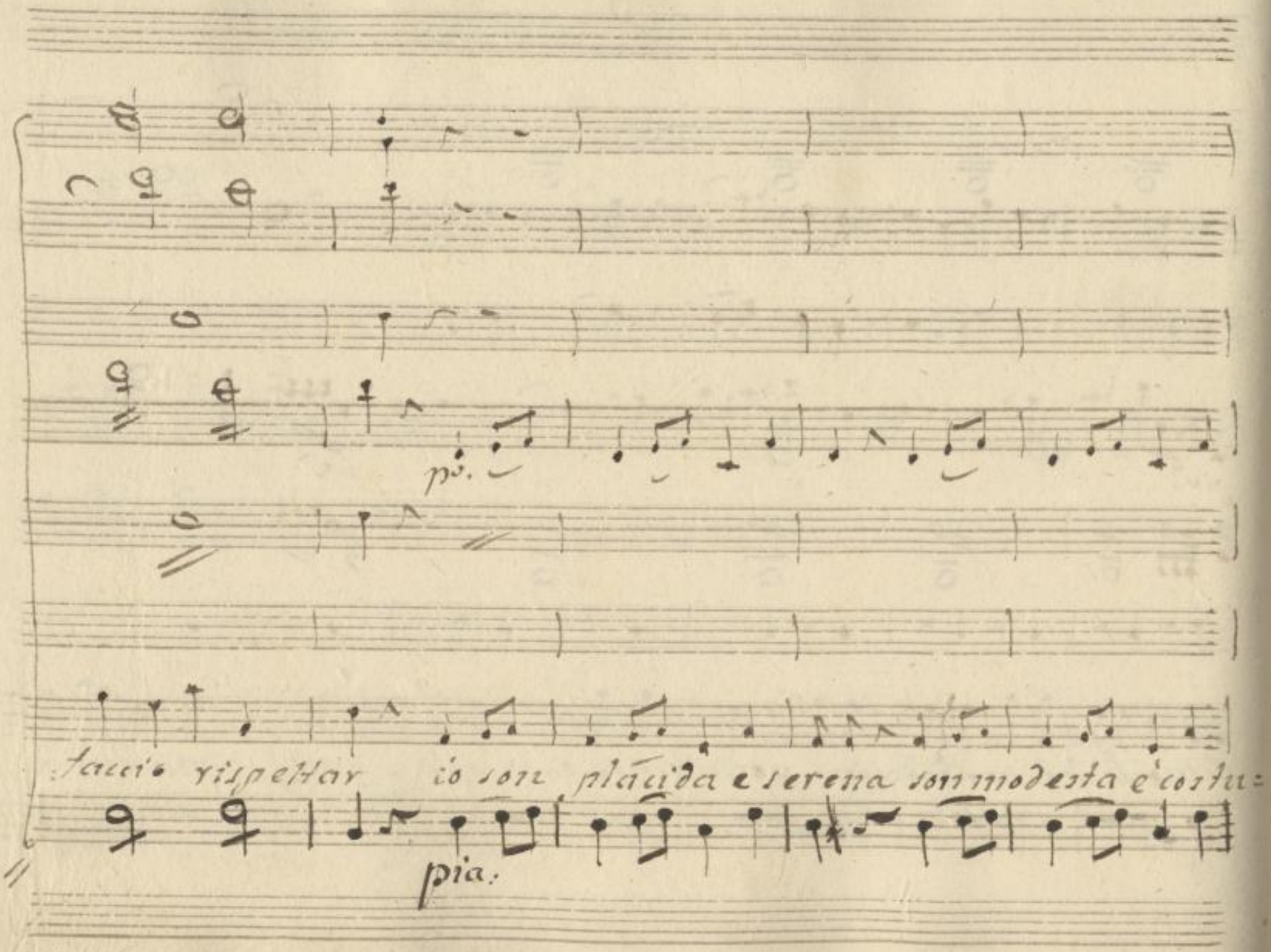

SLUB
Wir führen Wissen.
http://di... Semperoper Dresden
gefördert von der Deutschen Forschungsgemeinschaft DFG

mata ma mi faccio rispettar Ah che caro babuino veramente è questo

for.

pia

SLUB
Wir führen Wissen.
http://di... Semperoper Dresden
gefördert von der Deutschen Forschungsgemeinschaft DFG

quà dich e caro babuino veramente è gito quà ma mi faccio rispet=

for

SLUB
Wir führen Wissen.
http://di... Semperoper Dresden
gefördert von der Deutschen Forschungsgemeinschaft DFG

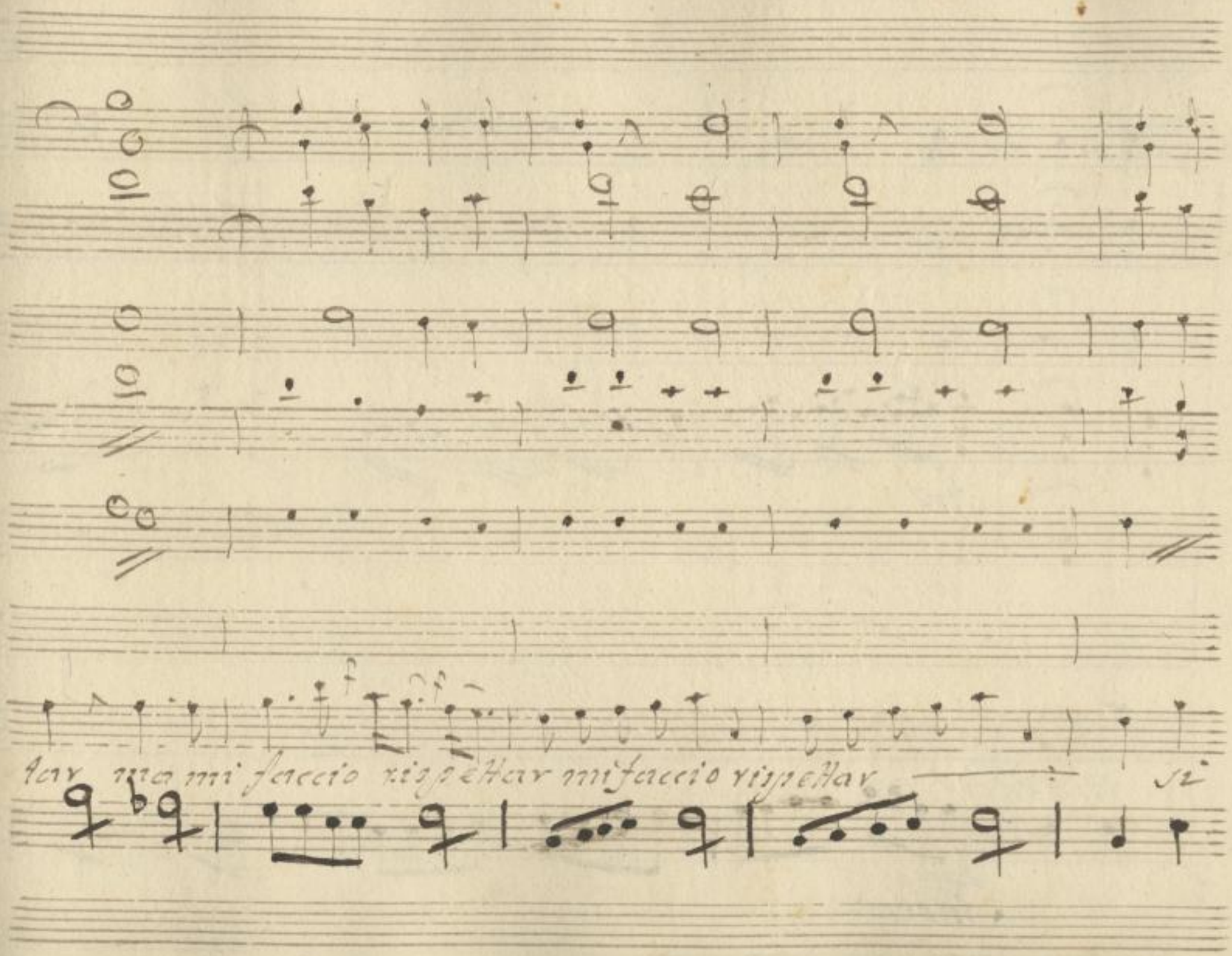

SLUB
Wir führen Wissen.
http://di... Semperoper Dresden
gefördert von der Deutschen Forschungsgemeinschaft
DFG

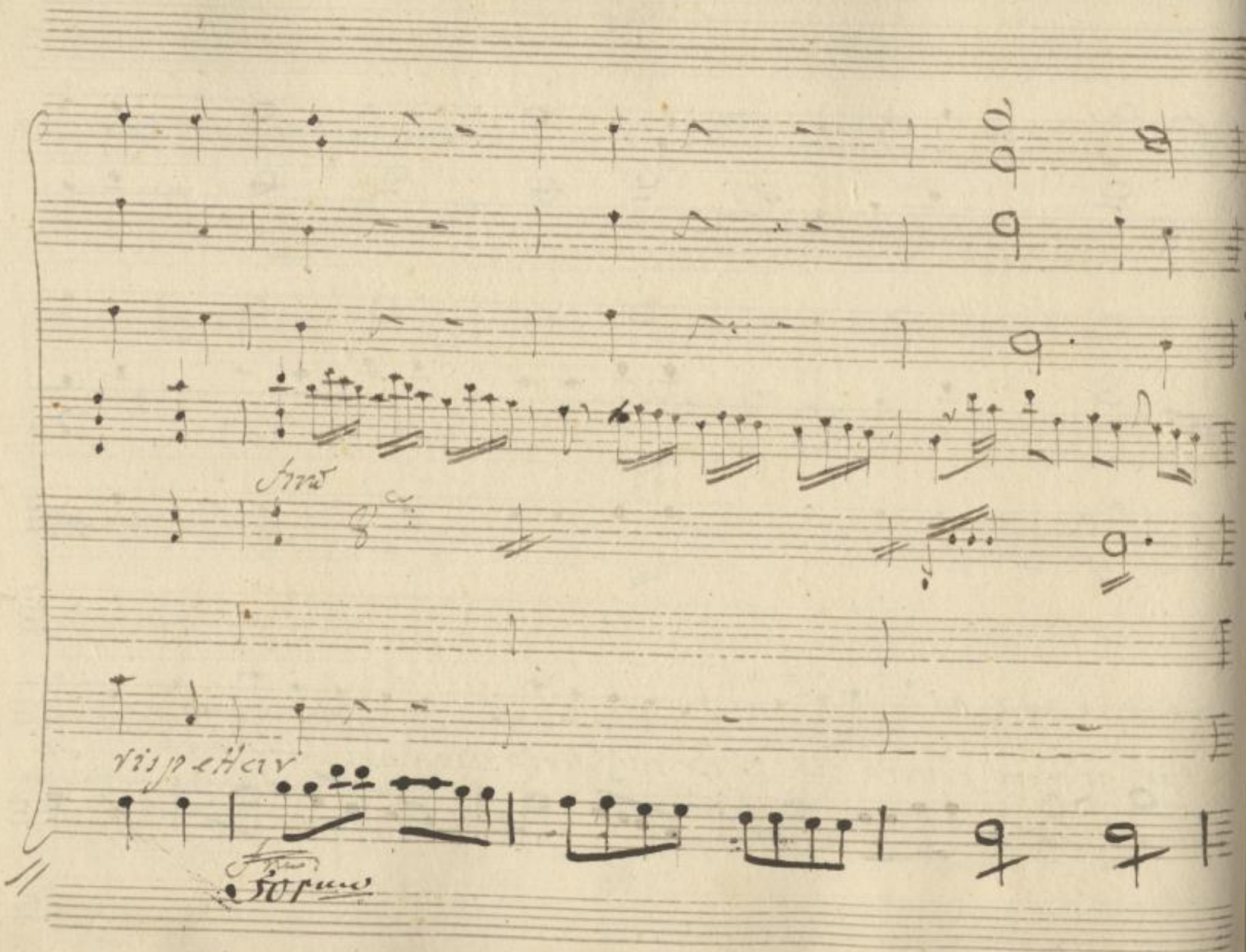

SLUB
Wir führen Wissen.
http://di... Semperoper Dresden
gefördert von der Deutschen Forschungsgemeinschaft
DFG

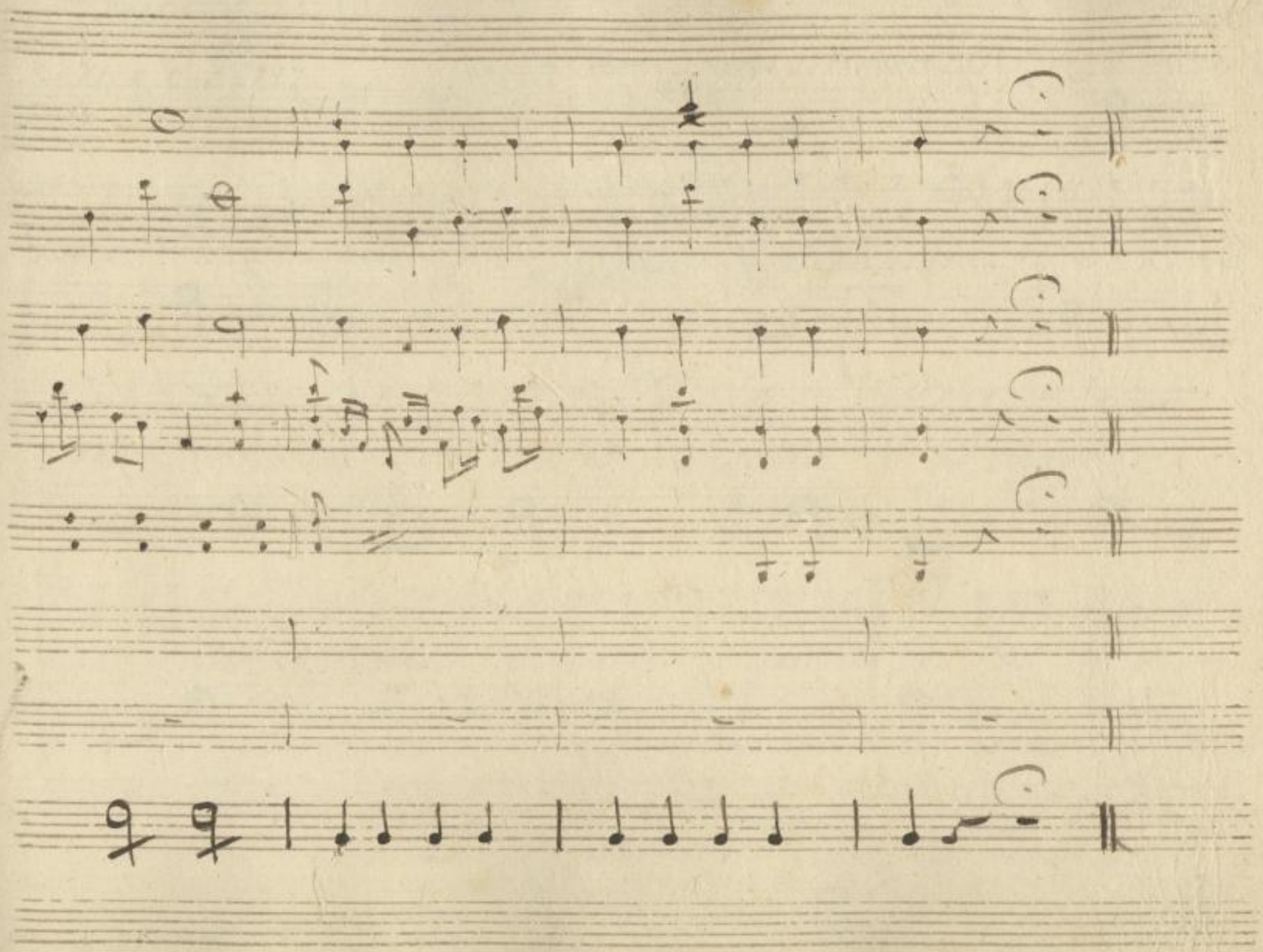

SLUB
Wir führen Wissen.
http://di... Semperoper Dresden
gefördert von der Deutschen Forschungsgemeinschaft DFG

SLUB
Wir führen Wissen.
http://di[illegible]79114127/418
Semperoper
Dresden
gefördert von der
Deutschen Forschungsgemeinschaft
DFG

Scena X.ª

Oris: Per:

Oris= e Periz.

Questa nemeno scherza colle Lune dimmi un

poco il Lunario mette in quest'anno Eclissi sine fine e come

vedo ancora s'hà da alzar il Sipario e le magagne or

Oris:

or vanno cresendo tu mi parli d'Eclissi e poco

prima e qui venuto un certo Spadacino che mi ha ti=

SLUB Wir führen Wissen. http://di... Semperoper Dresden gefördert von der Deutschen Forschungsgemeinschaft DFG

Per:

rato un pugno giusto quà.. ah perquesto te-nivi il dolo-

Cris: Per: Cris:

retto Si Signore oh malora et'hà suonato ma come

se non ero lesto a darli una scatola accio sè l'Impegnasse

per l'anticipa-zione di dorina mi faceua la

Per:

testa qual Cocomero quà battuta e pesta Picco-

Cris: Per:

la bagatella che te ne pare e che mi vuol pa=

rere in questi mari amico tali pesci si pescano. per

or lo spadacino t'hai già fatto assagiar dello stramazzo guar-

da che poi nt'entra un qualche pesce spada nello

Cris:

stomaco ma tè che sei più pratico dami almeno un con=

SLUB Wir führen Wissen. http://di... Semperoper Dresden 79114127/421 gefördert von der Deutschen Forschungsgemeinschaft DFG

Per: Ori:

siglio E che consiglio posso io darti istruiscimi

caro don Fettapane giachè il diavolo mi hà

Per:

posto in quest'angustia io ti compiango ò ciuccio assai as=

sai è già che sei caduto ~~dentro in questa gabbiola~~ in questa gabbiola

vuò darti amico ~~caro~~ un può di scuola

Aria Perinzonio

Corni in D.re

Oboè

Violini

sempre sotto voce

Viola

Perinzonio

And.o Grazioso

sempre sotto voce

SLUB
Wir führen Wissen.
http://di... Semperoper Dresden
gefördert von der Deutschen Forschungsgemeinschaft DFG

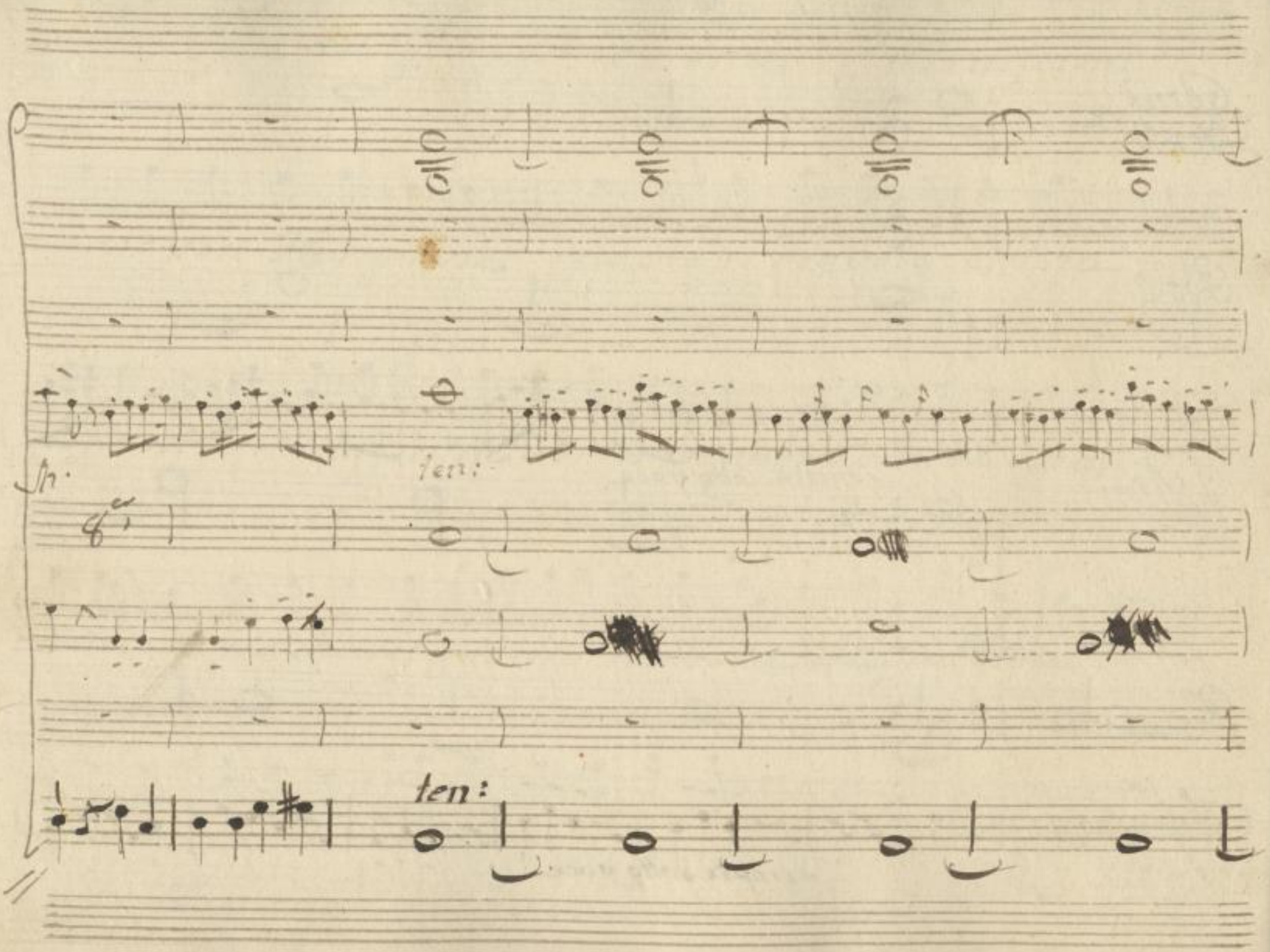

SLUB
Wir führen Wissen.
http://di... 79114127/424
Semperoper
Dresden
gefördert von der
Deutschen Forschungsgemeinschaft
DFG

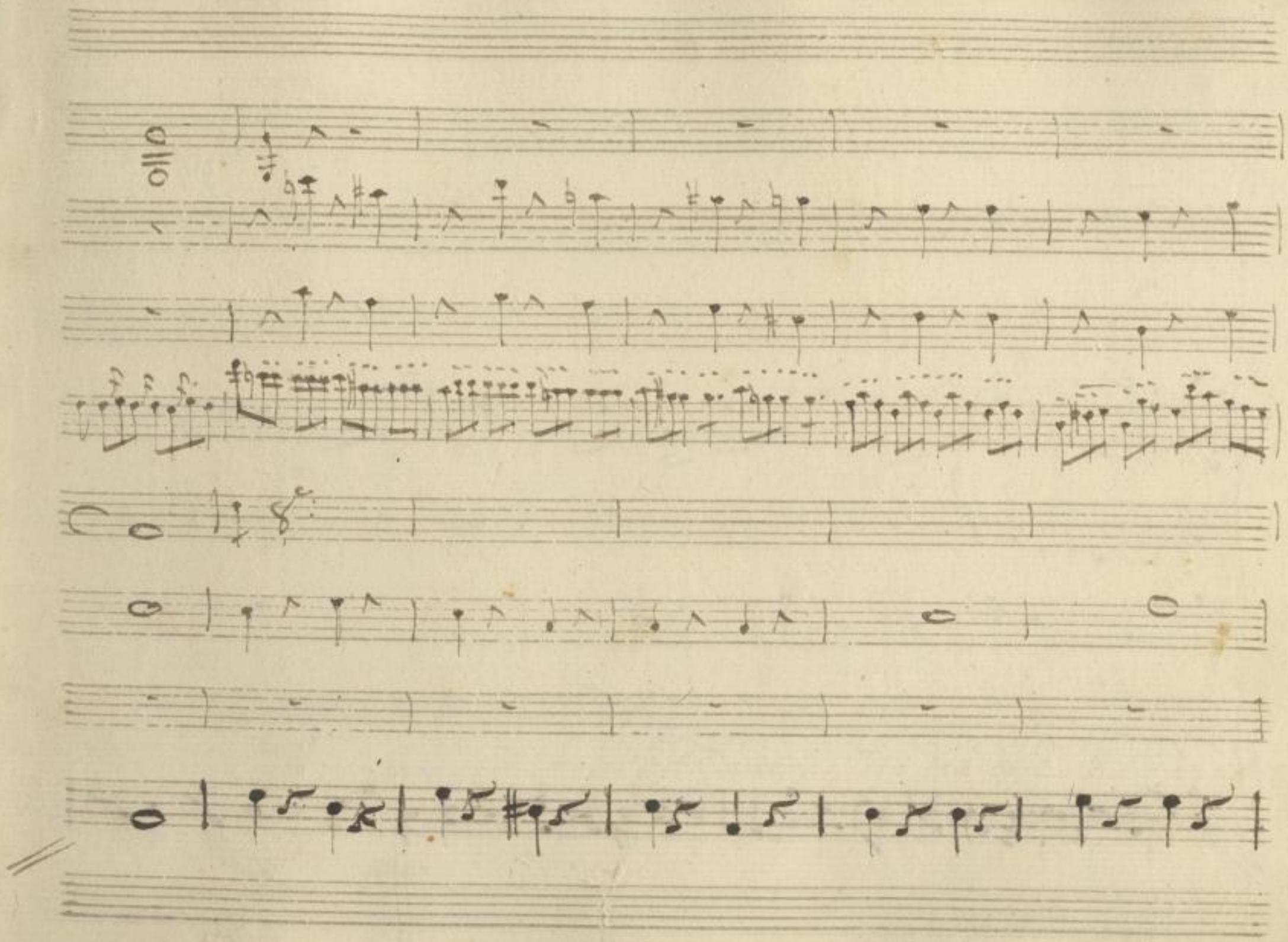

SLUB
Wir führen Wissen.
http://di... Semperoper Dresden
...79114127/425
gefördert von der Deutschen Forschungsgemeinschaft DFG

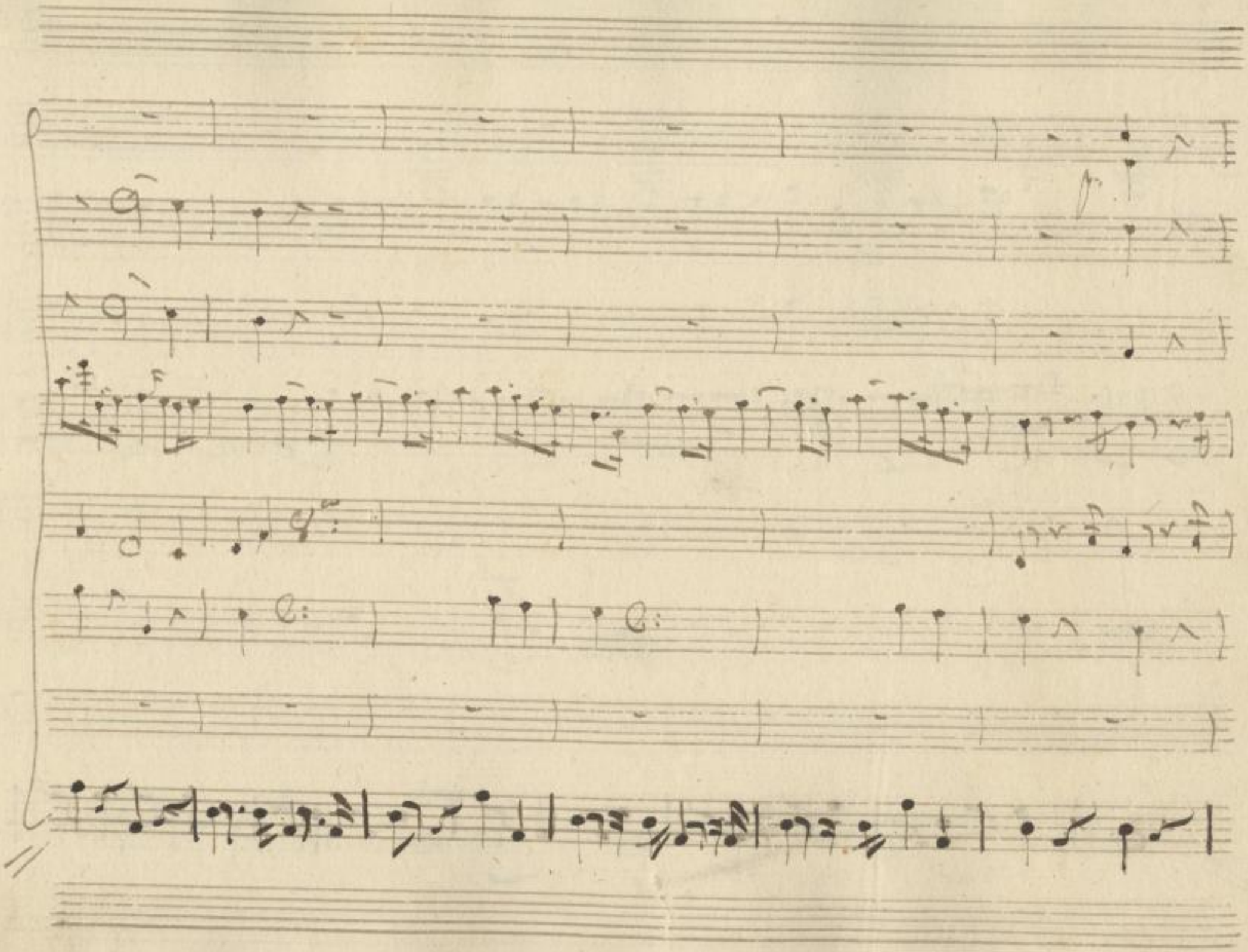

SLUB
Wir führen Wissen.
http://di... Semperoper Dresden
...79114127/426
gefördert von der
Deutschen Forschungsgemeinschaft
DFG

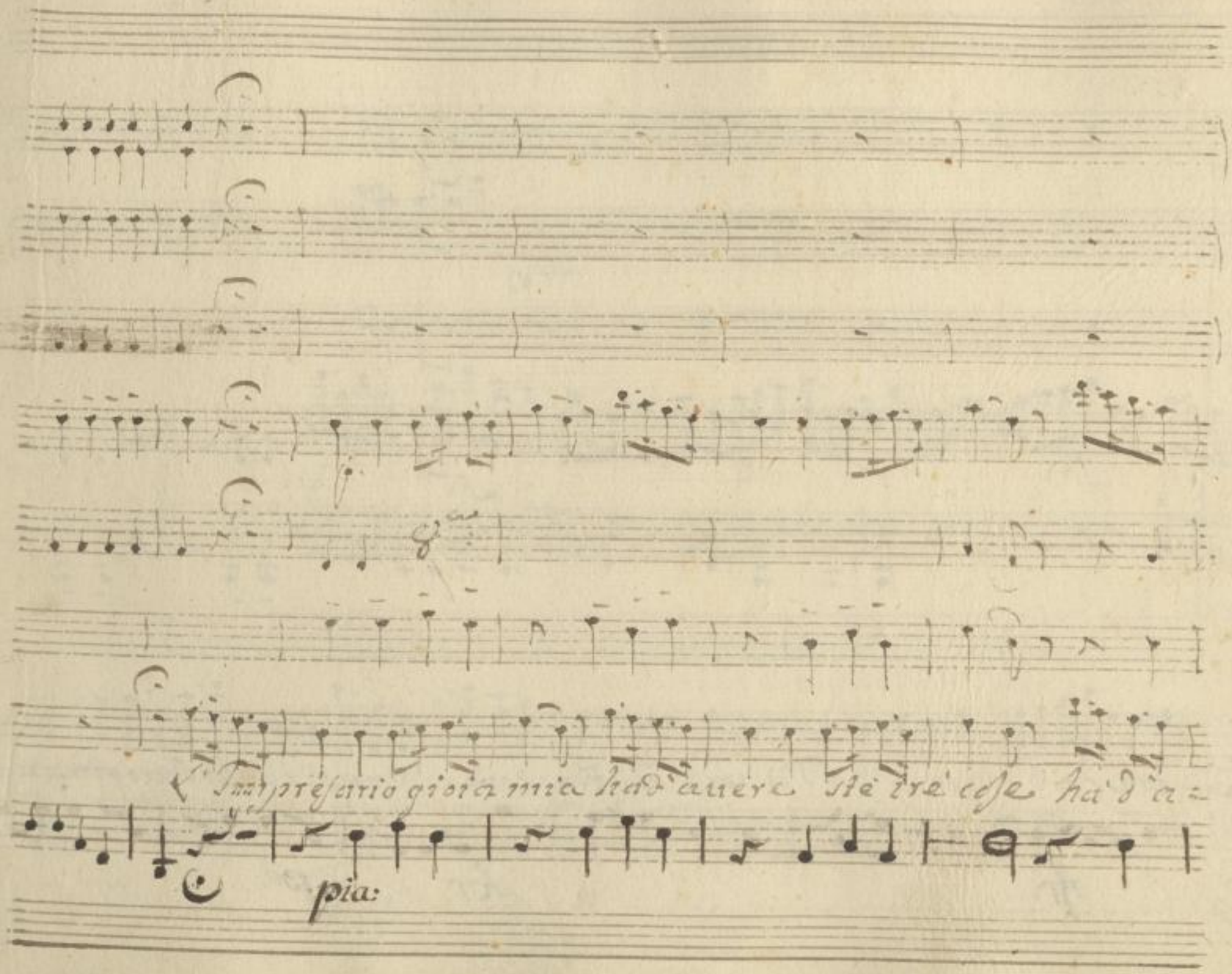

SLUB
Wir führen Wissen.
http://di... Semperoper Dresden
gefördert von der Deutschen Forschungsgemeinschaft
DFG

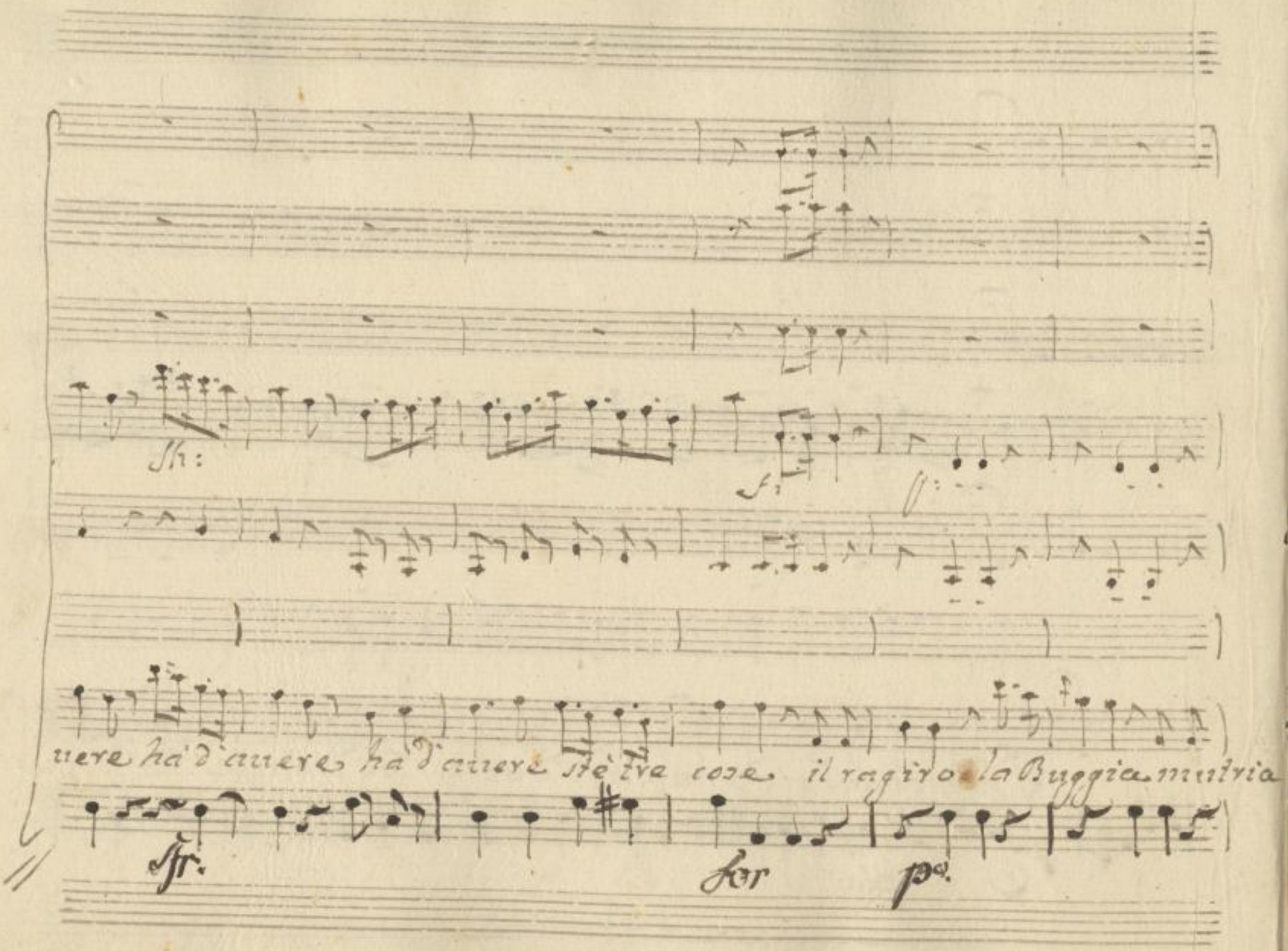

SLUB
Wir führen Wissen.
http://di... Semperoper Dresden
gefördert von der Deutschen Forschungsgemeinschaft
DFG

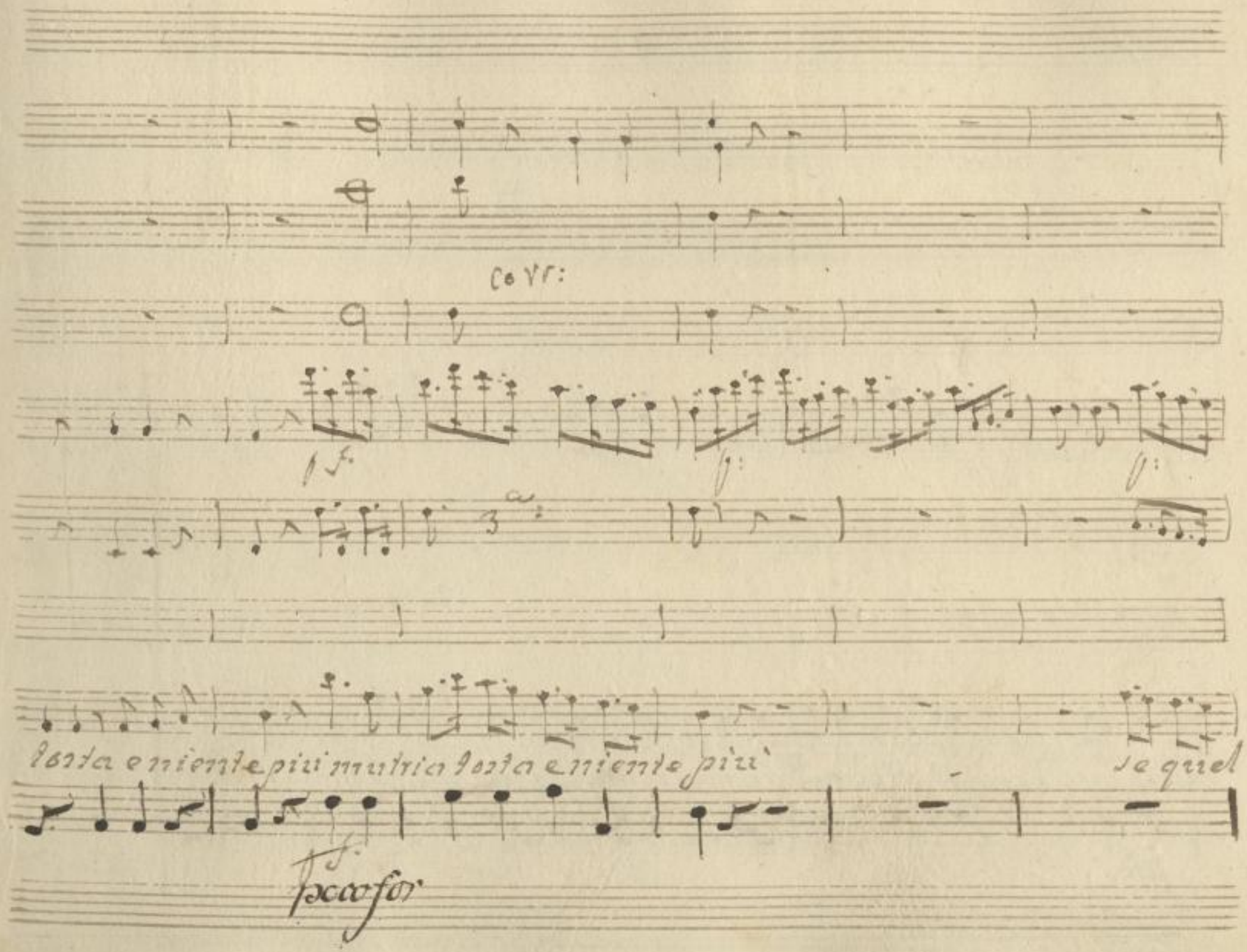

SLUB
Wir führen Wissen.
http://di... Semperoper Dresden
gefördert von der Deutschen Forschungsgemeinschaft
DFG

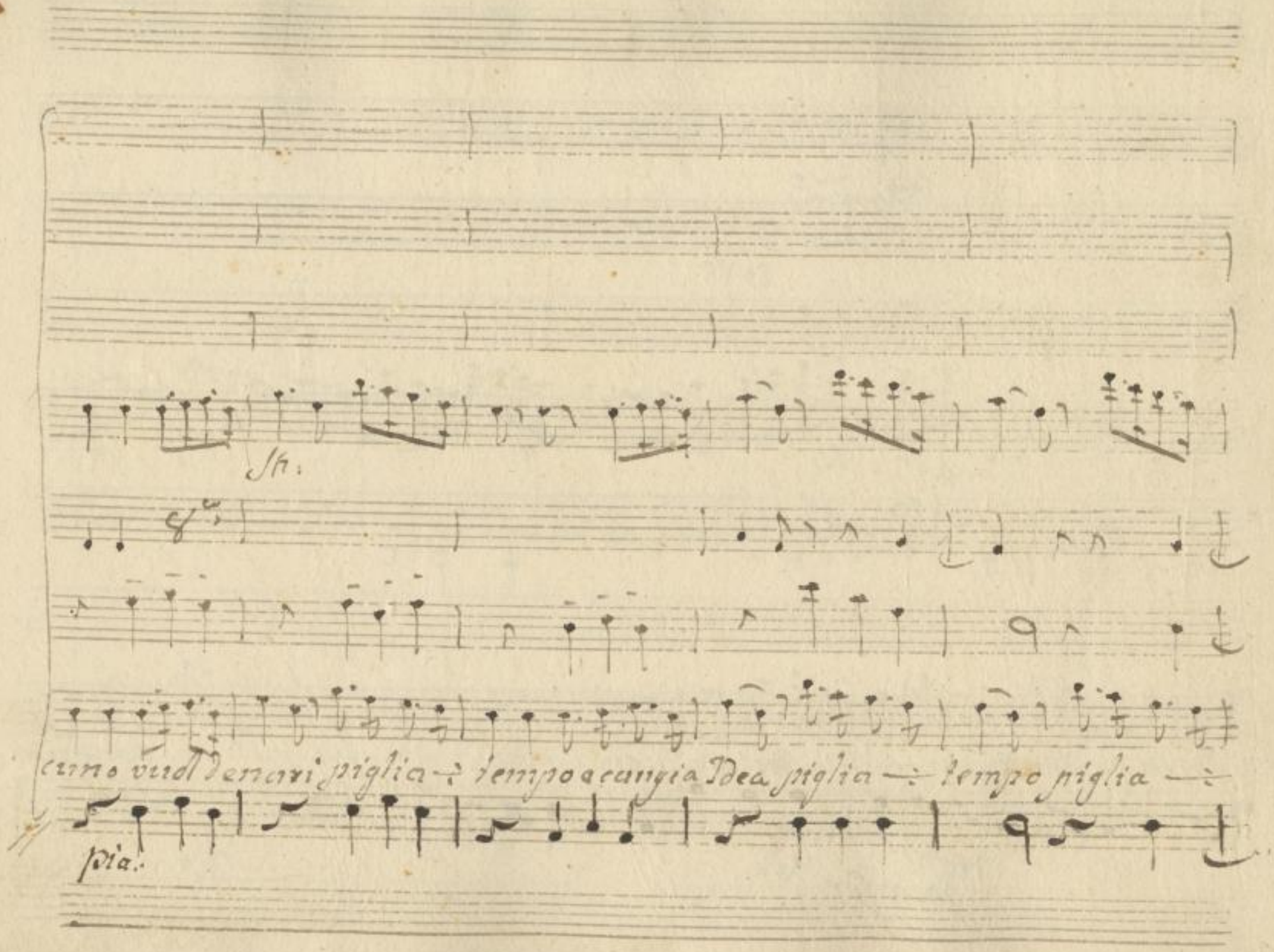

SLUB
Wir führen Wissen.
http://di... Semperoper Dresden
gefördert von der Deutschen Forschungsgemeinschaft
DFG

mf. più

tempo piglia tempo e cangia Dea quando è piena la Platea di che perdè e grida.

Mfr. più:

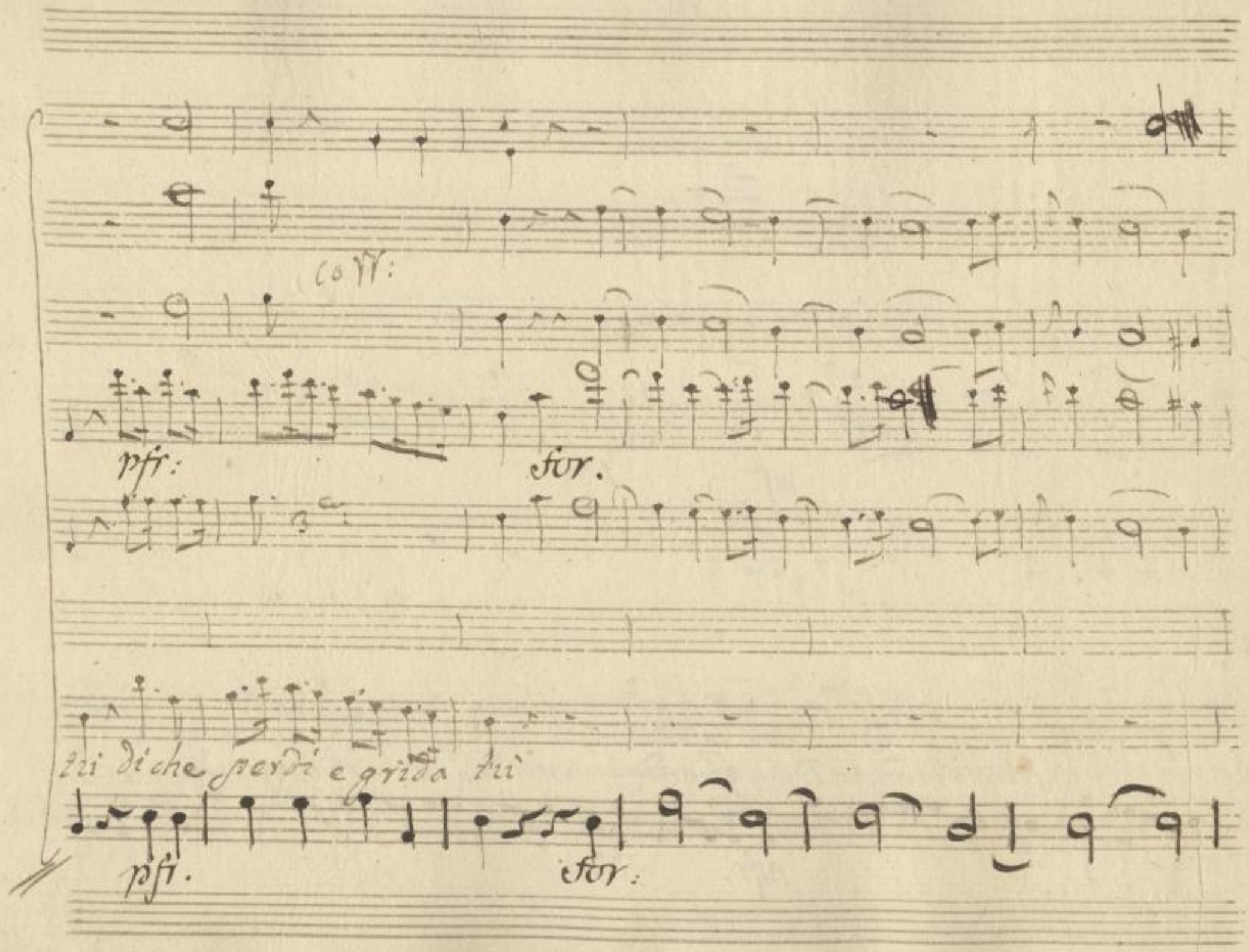

SLUB
Wir führen Wissen.
http://di... Semperoper Dresden
gefördert von der Deutschen Forschungsgemeinschaft
DFG

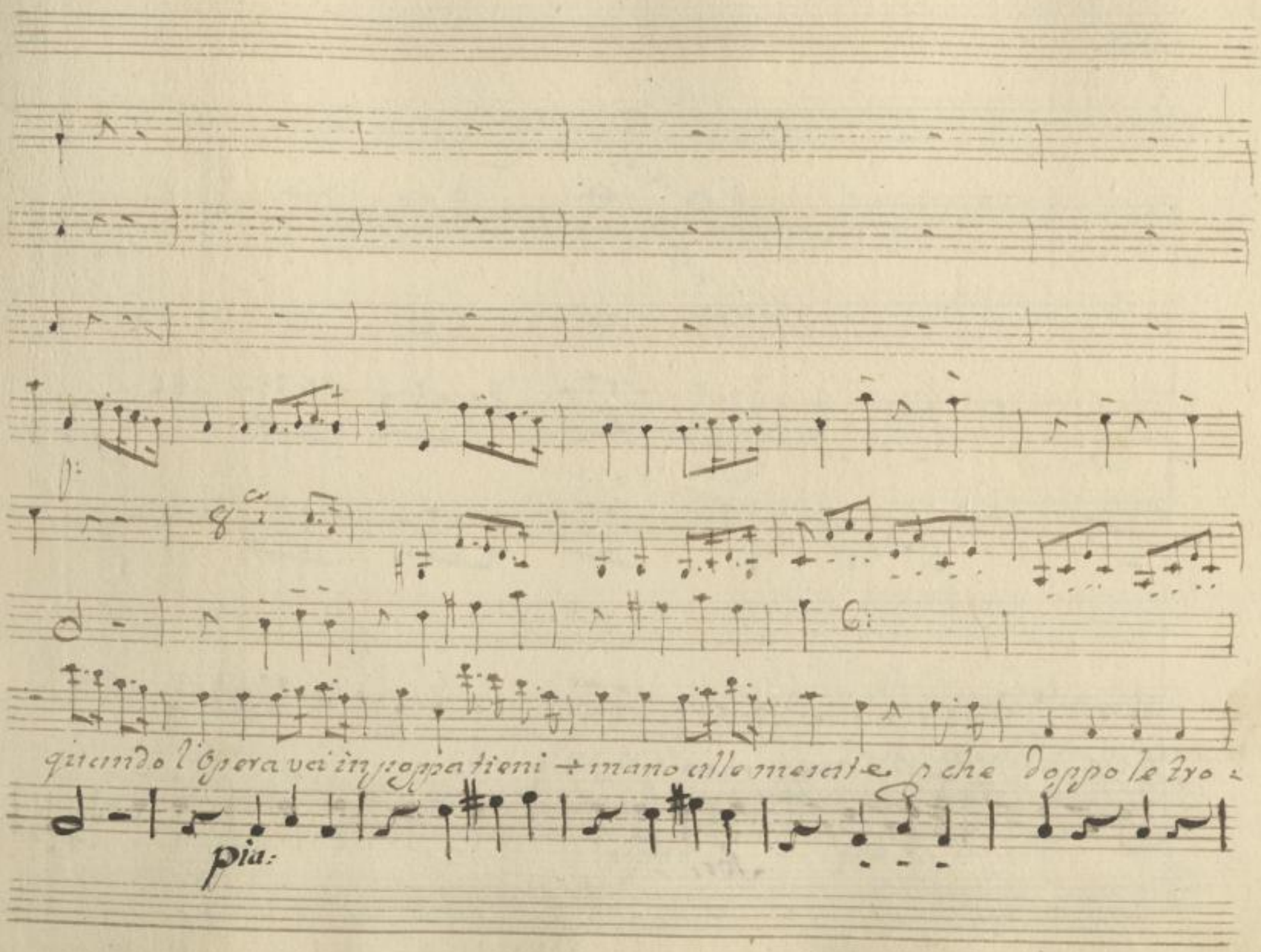

SLUB
Wir führen Wissen.
http://di... Semperoper Dresden
gefördert von der Deutschen Forschungsgemeinschaft
DFG

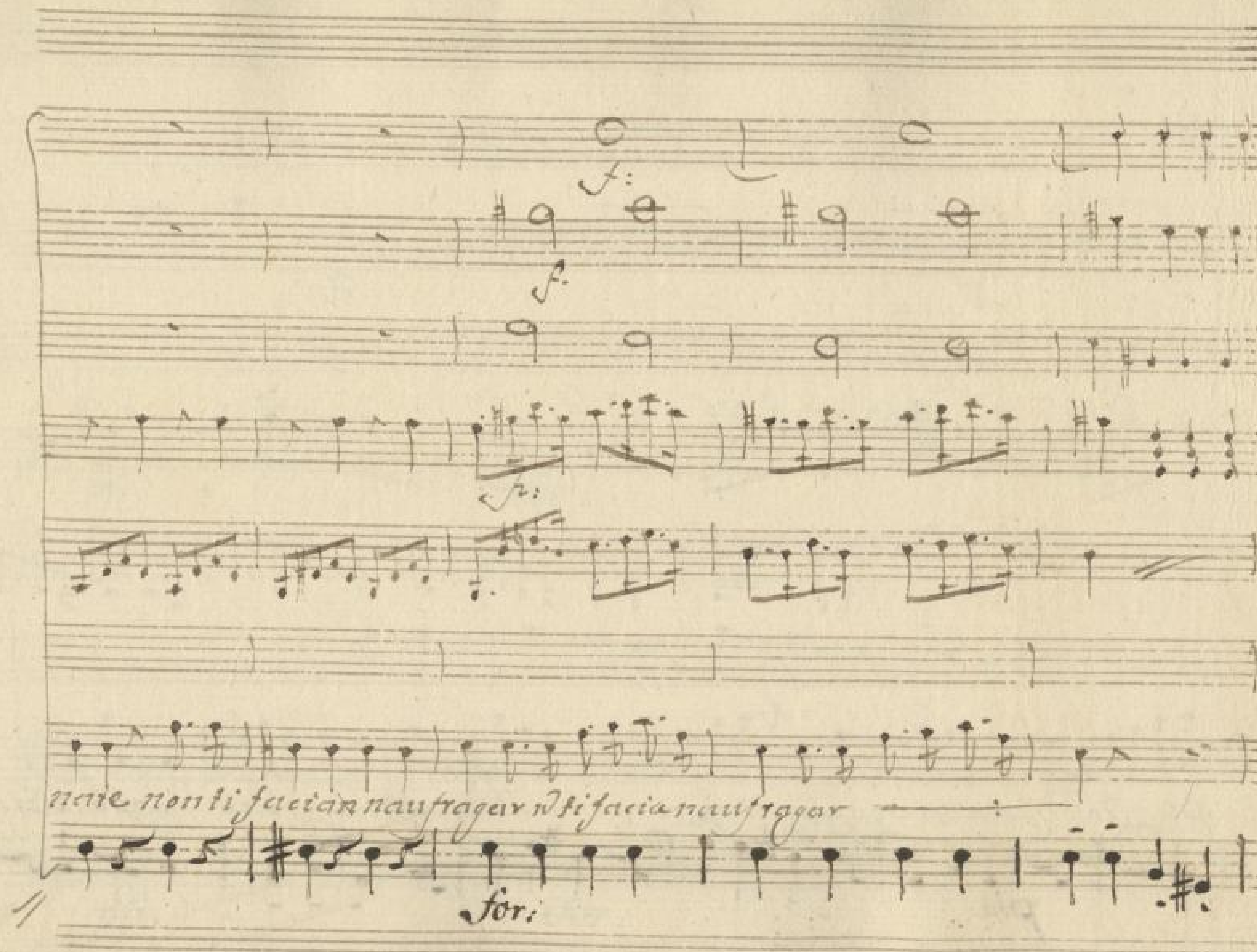

SLUB
Wir führen Wissen.
http://digital.slub-dresden.de/id279114127/434
Semperoper
Dresden
gefördert von der
Deutschen Forschungsgemeinschaft
DFG

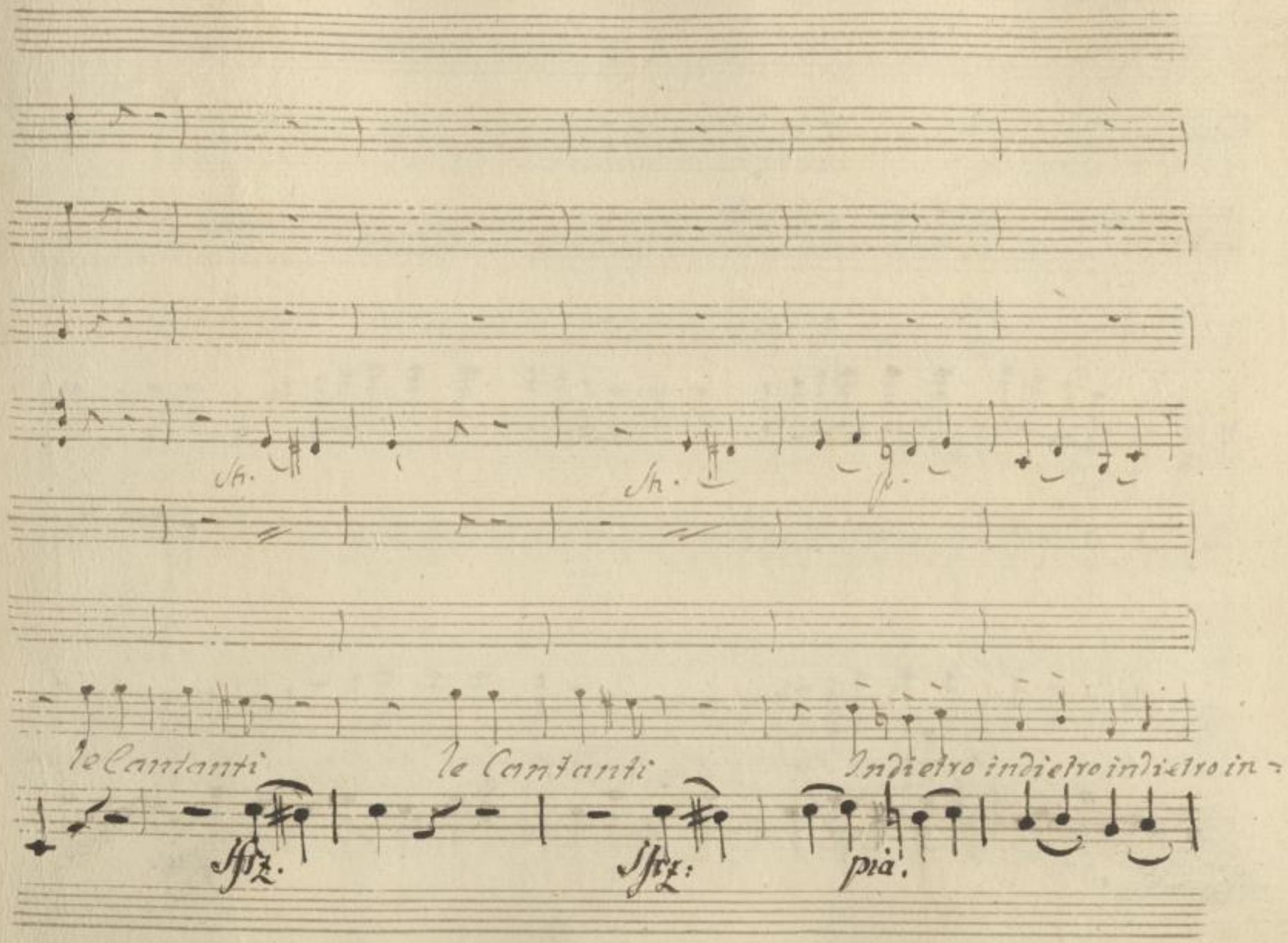

SLUB
Wir führen Wissen.
http://di... Semperoper Dresden
gefördert von der Deutschen Forschungsgemeinschaft
DFG

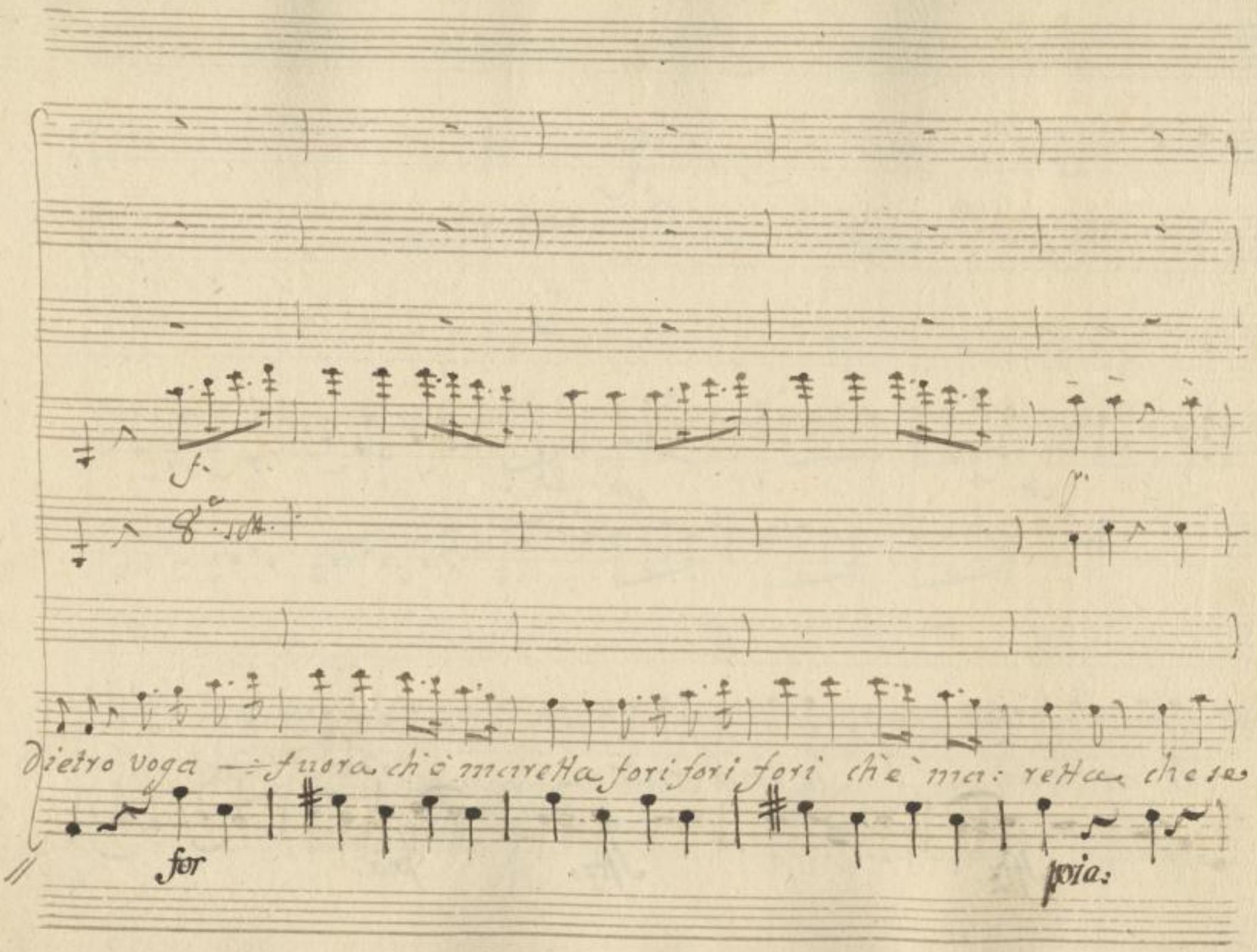

SLUB
Wir führen Wissen.
http://di... Semperoper Dresden
gefördert von der Deutschen Forschungsgemeinschaft
DFG

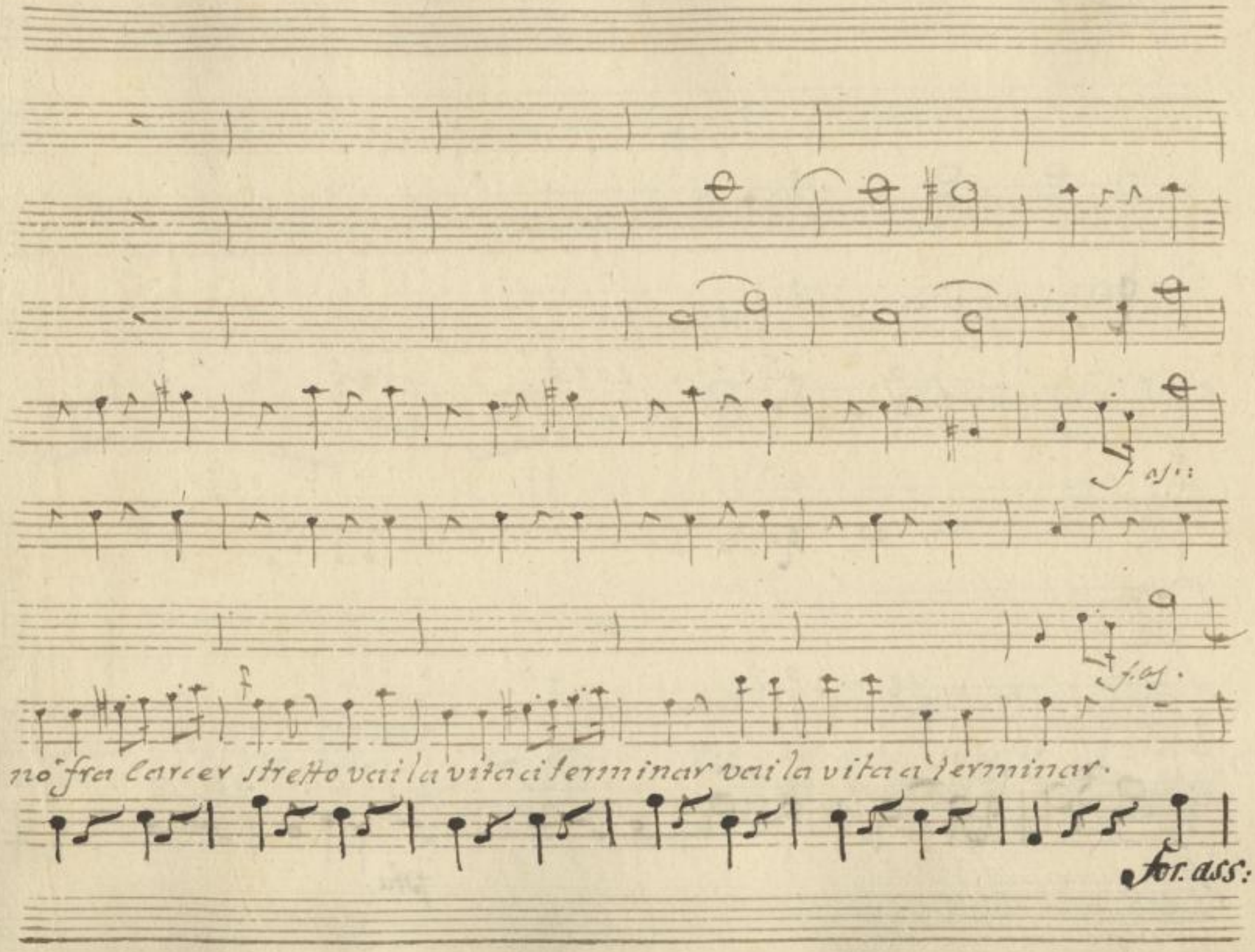

SLUB
Wir führen Wissen.
http://di... Semperoper Dresden
gefördert von der Deutschen Forschungsgemeinschaft
DFG

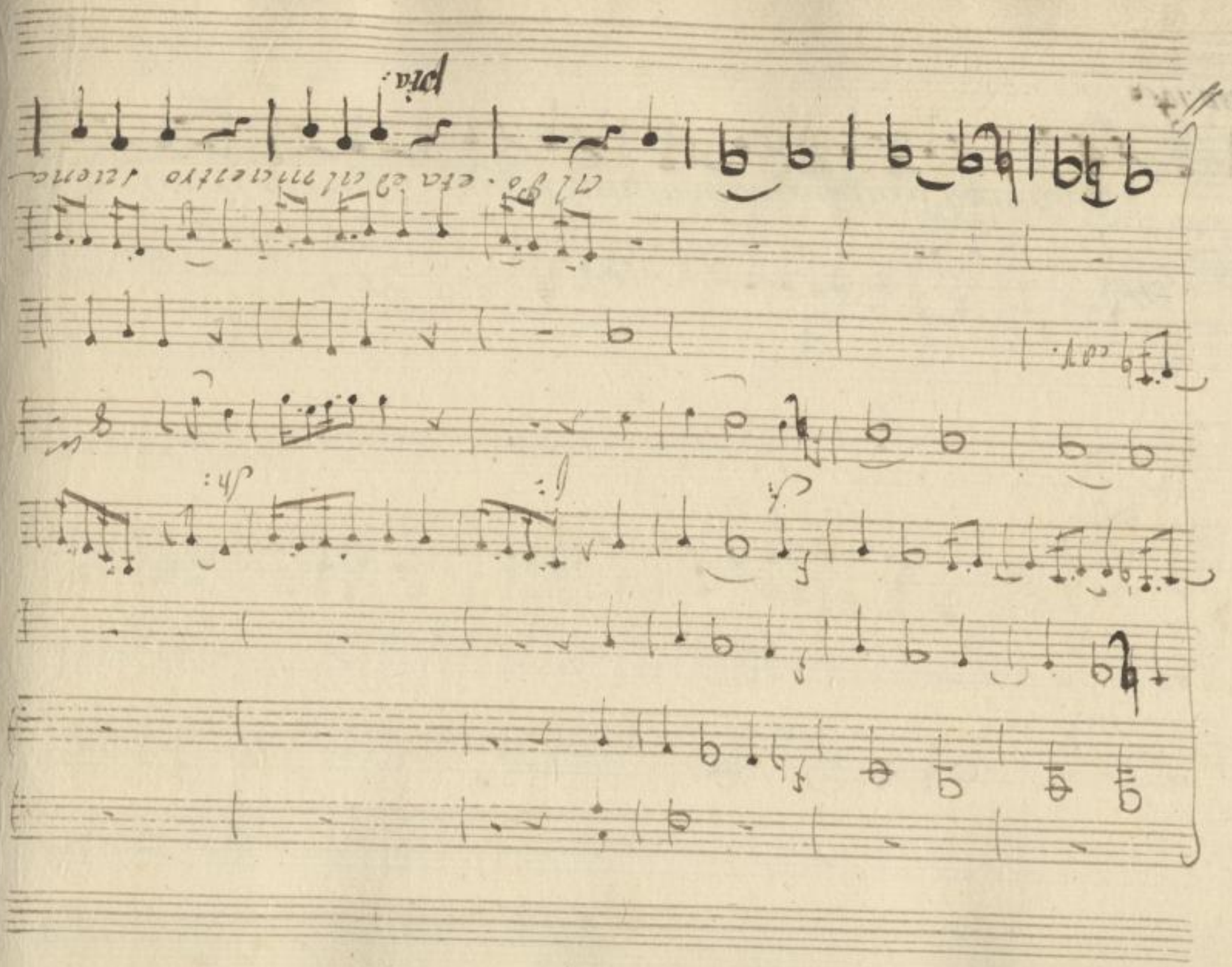

SLUB
Wir führen Wissen.
http://d[redacted]-dsanpe.de/id/79114127/438
Sempereper
Dresden
gefördert von der
Deutschen Forschungsgemeinschaft
DFG

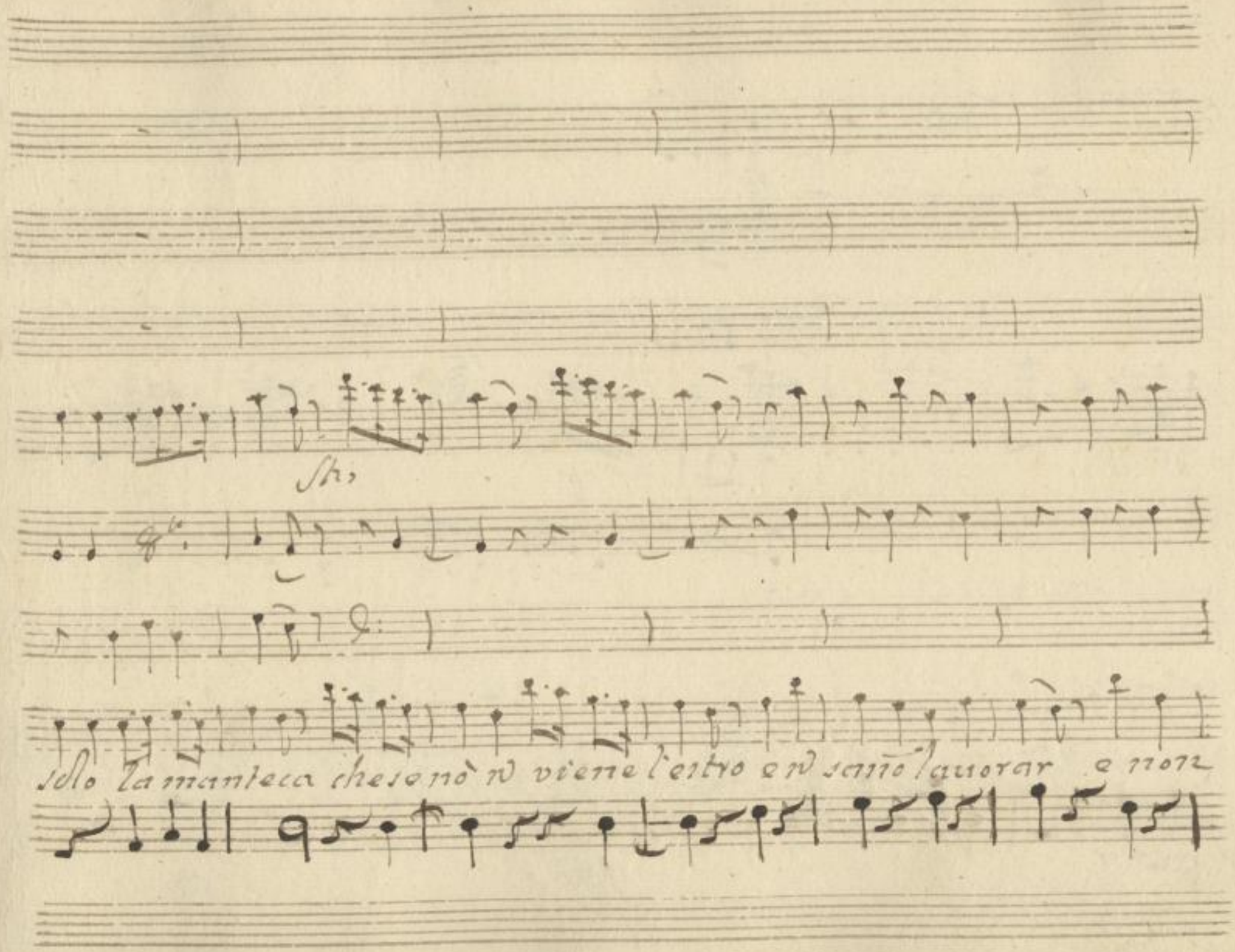

SLUB
Wir führen Wissen.
http://di... Semperoper Dresden
gefördert von der Deutschen Forschungsgemeinschaft
DFG

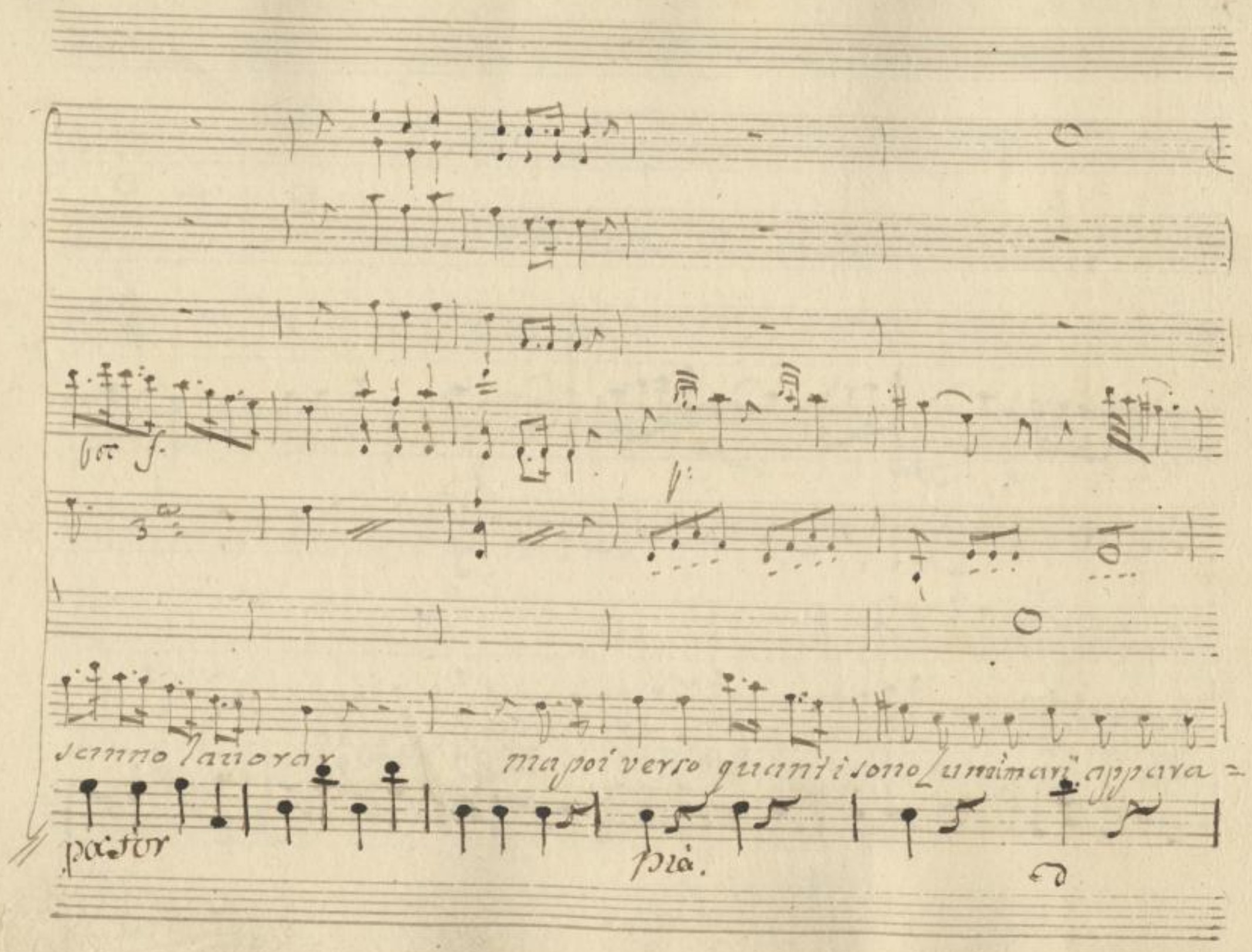

SLUB
Wir führen Wissen.
http://di... Semperoper Dresden
gefördert von der Deutschen Forschungsgemeinschaft
DFG

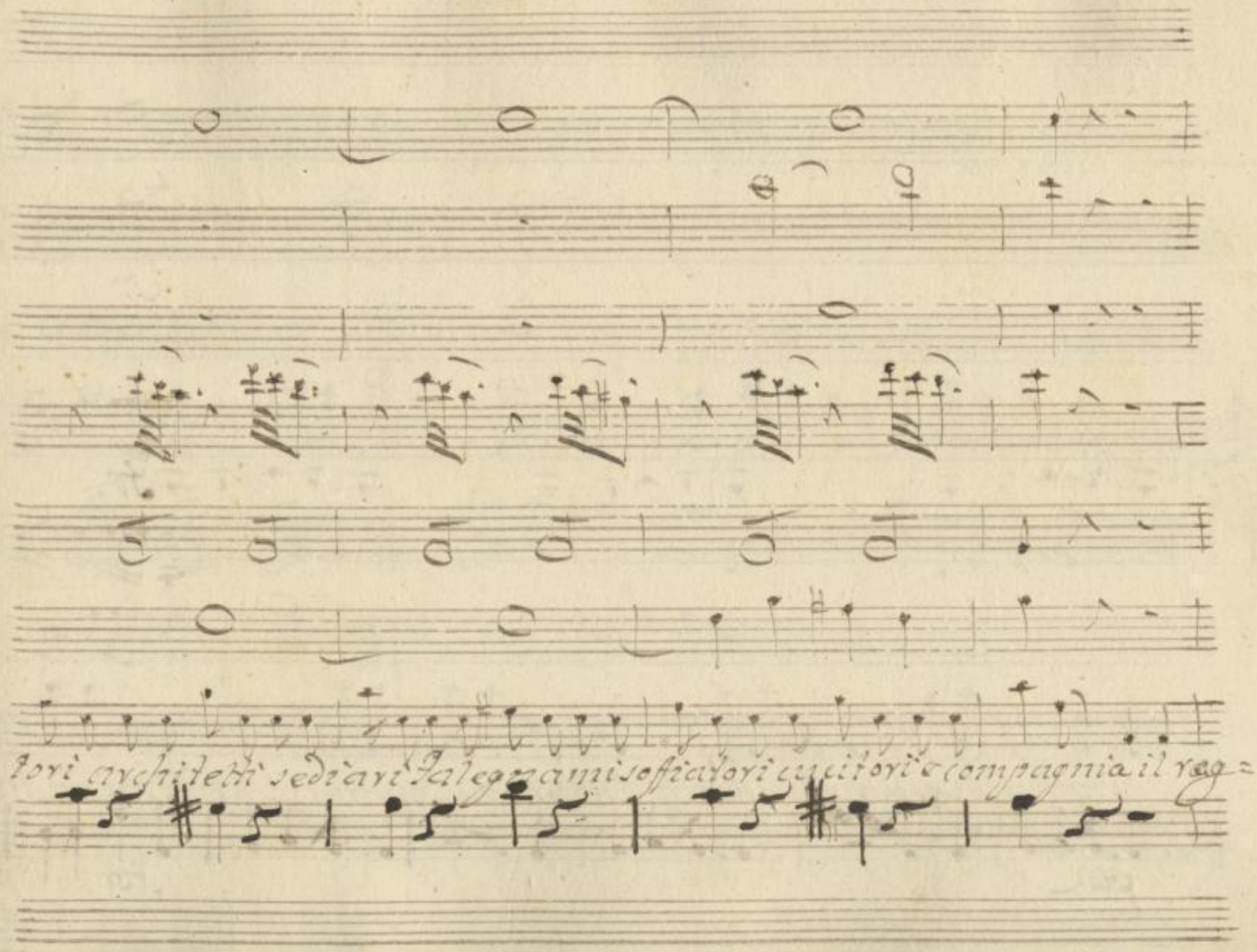

SLUB
Wir führen Wissen.
http://di... Semperoper Dresden
gefördert von der Deutschen Forschungsgemeinschaft DFG

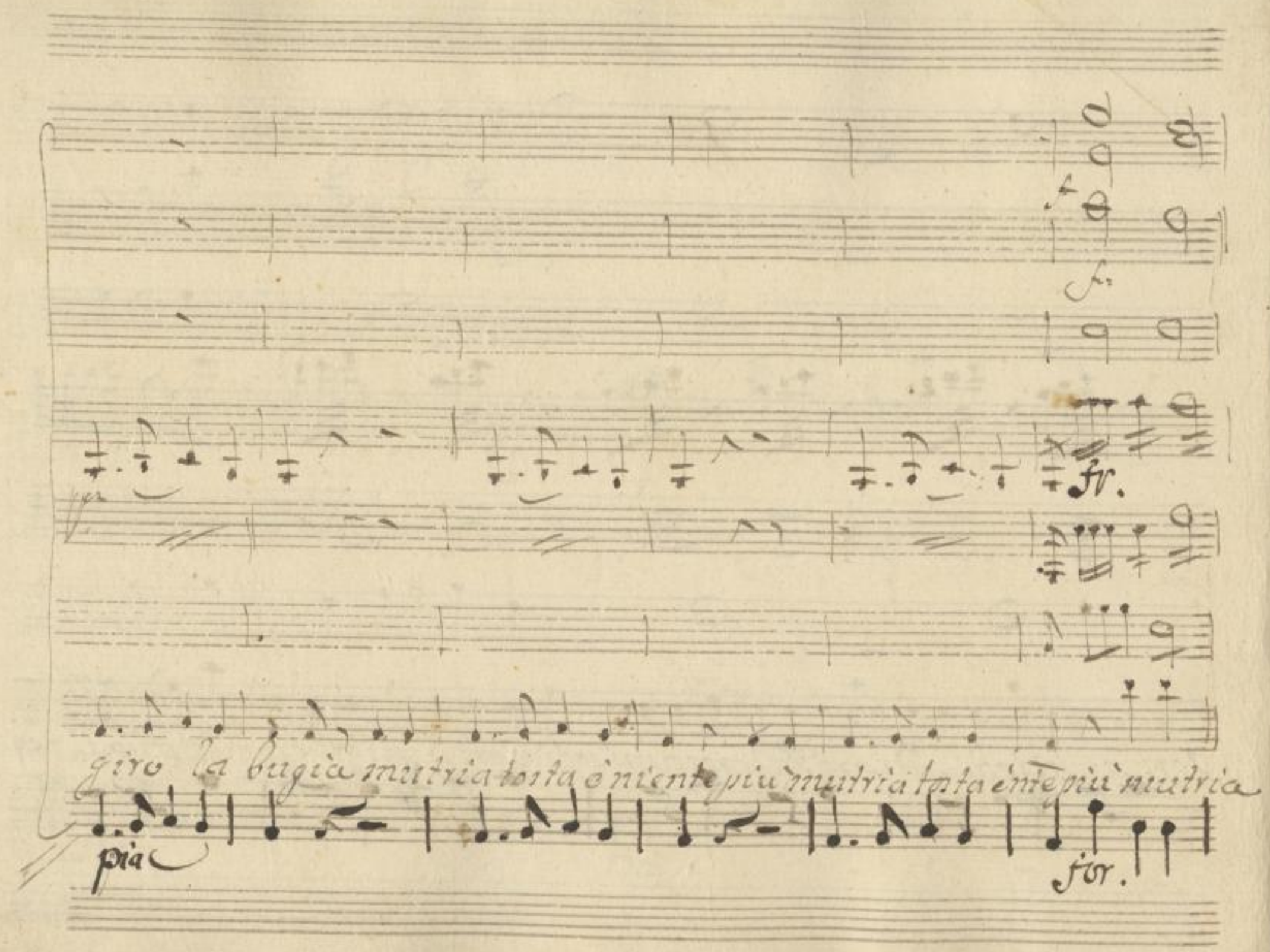

SLUB
Wir führen Wissen.
http://di... Semperoper Dresden
gefördert von der Deutschen Forschungsgemeinschaft
DFG

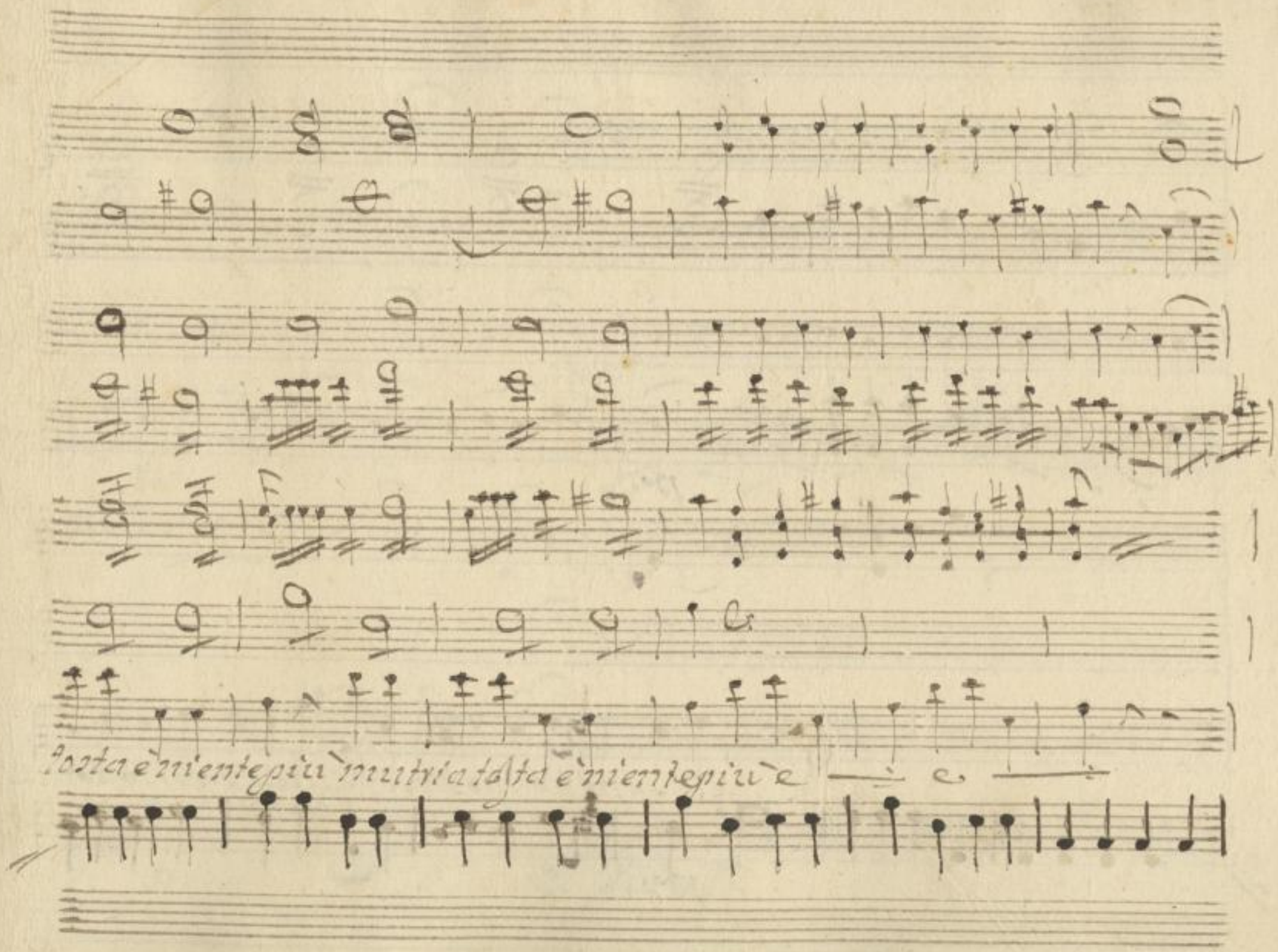

SLUB
Wir führen Wissen.
http://di... Semperoper Dresden
Sempervoper
Dresden
gefördert von der
Deutschen Forschungsgemeinschaft
DFG

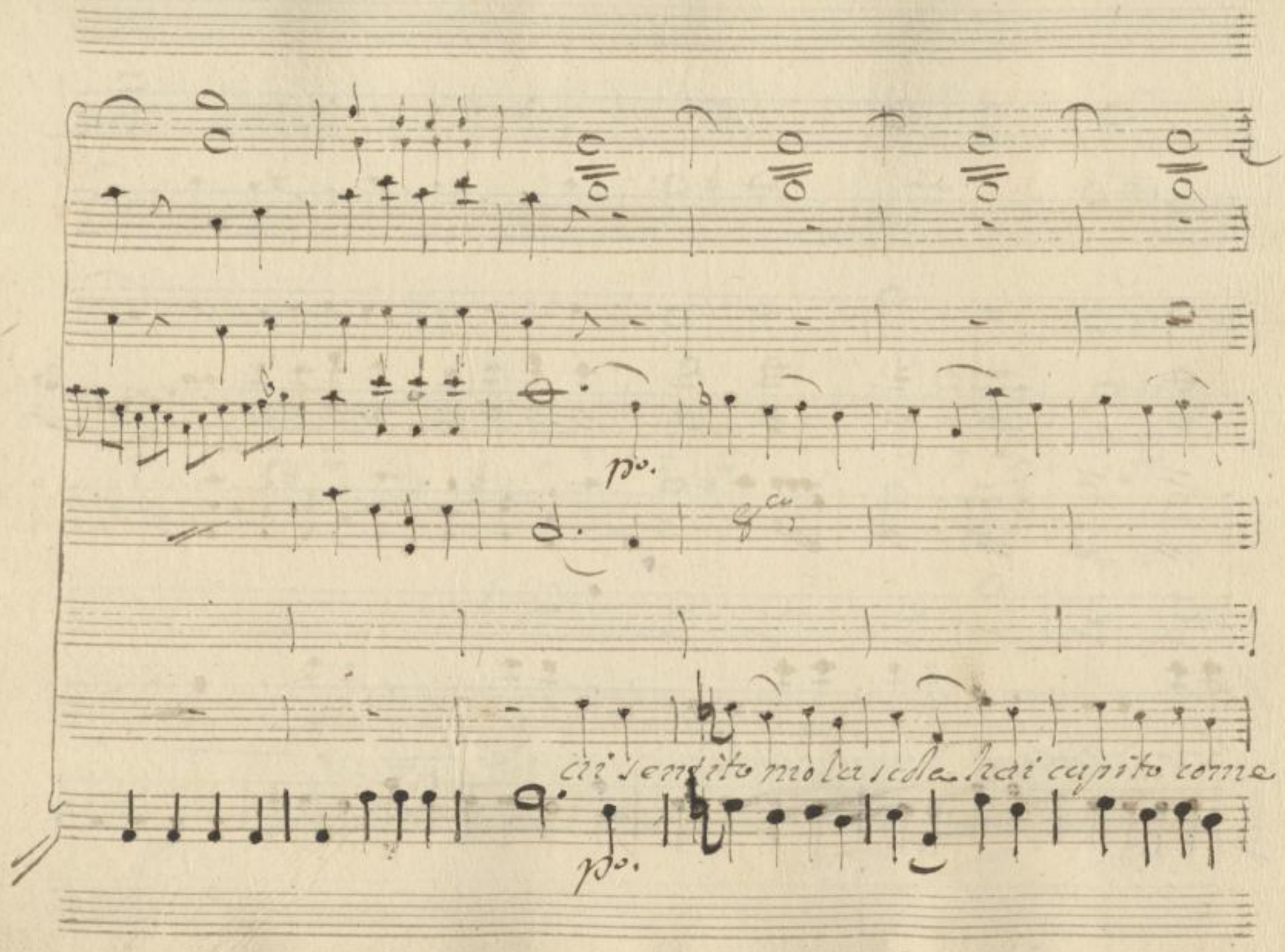

SLUB
Wir führen Wissen.
http://di... Semperoper Dresden
gefördert von der Deutschen Forschungsgemeinschaft
DFG

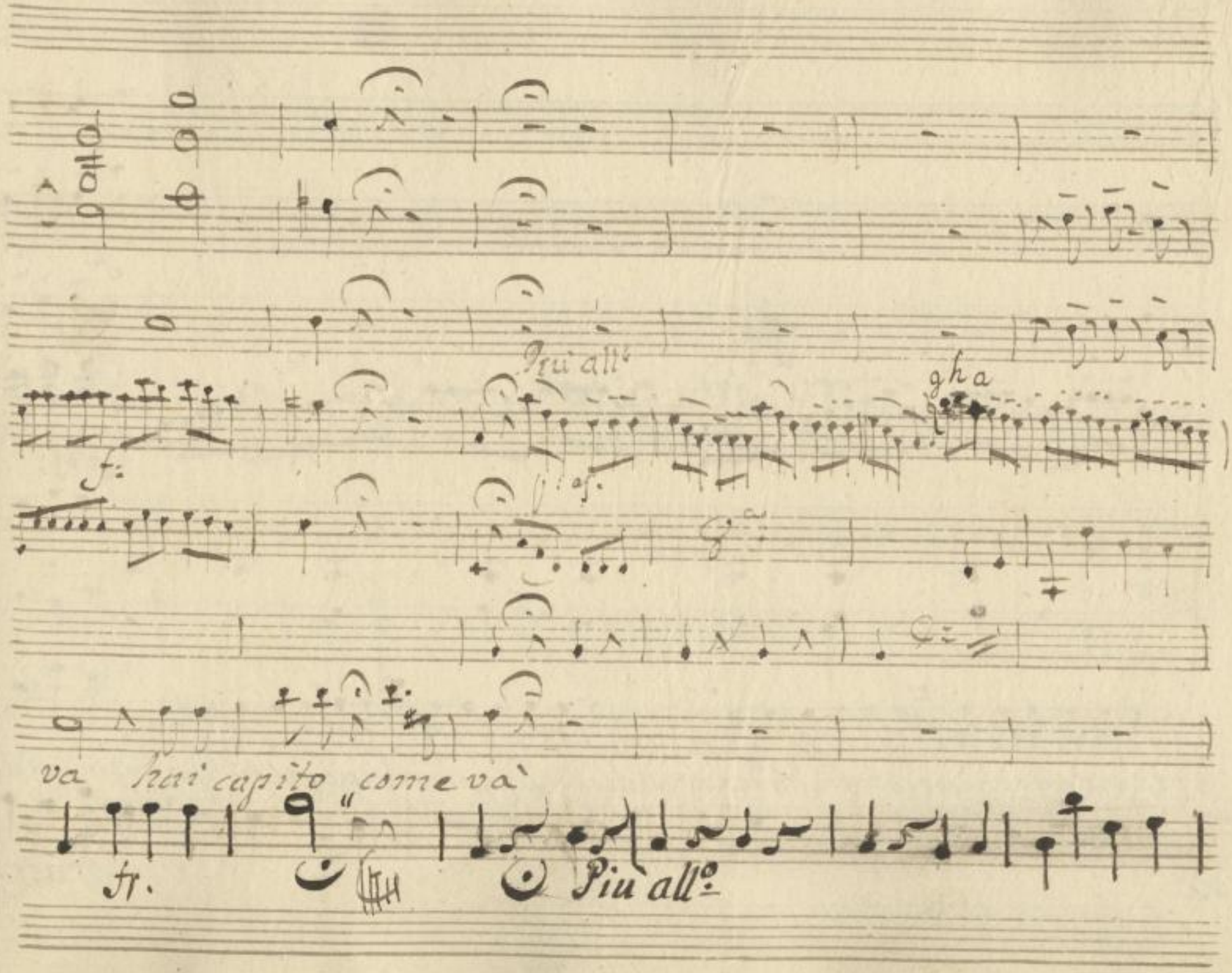

SLUB
Wir führen Wissen.
http://di... Semperoper Dresden
gefördert von der Deutschen Forschungsgemeinschaft
DFG

f.

f.

f as:

l'impresario t'hò già detto che hà d'auere stetre esse il ragiro la bugia mutrito sta è niente più è niente

Frass.

SLUB
Wir führen Wissen.
http://di... Semperoper Dresden
gefördert von der Deutschen Forschungsgemeinschaft
DFG

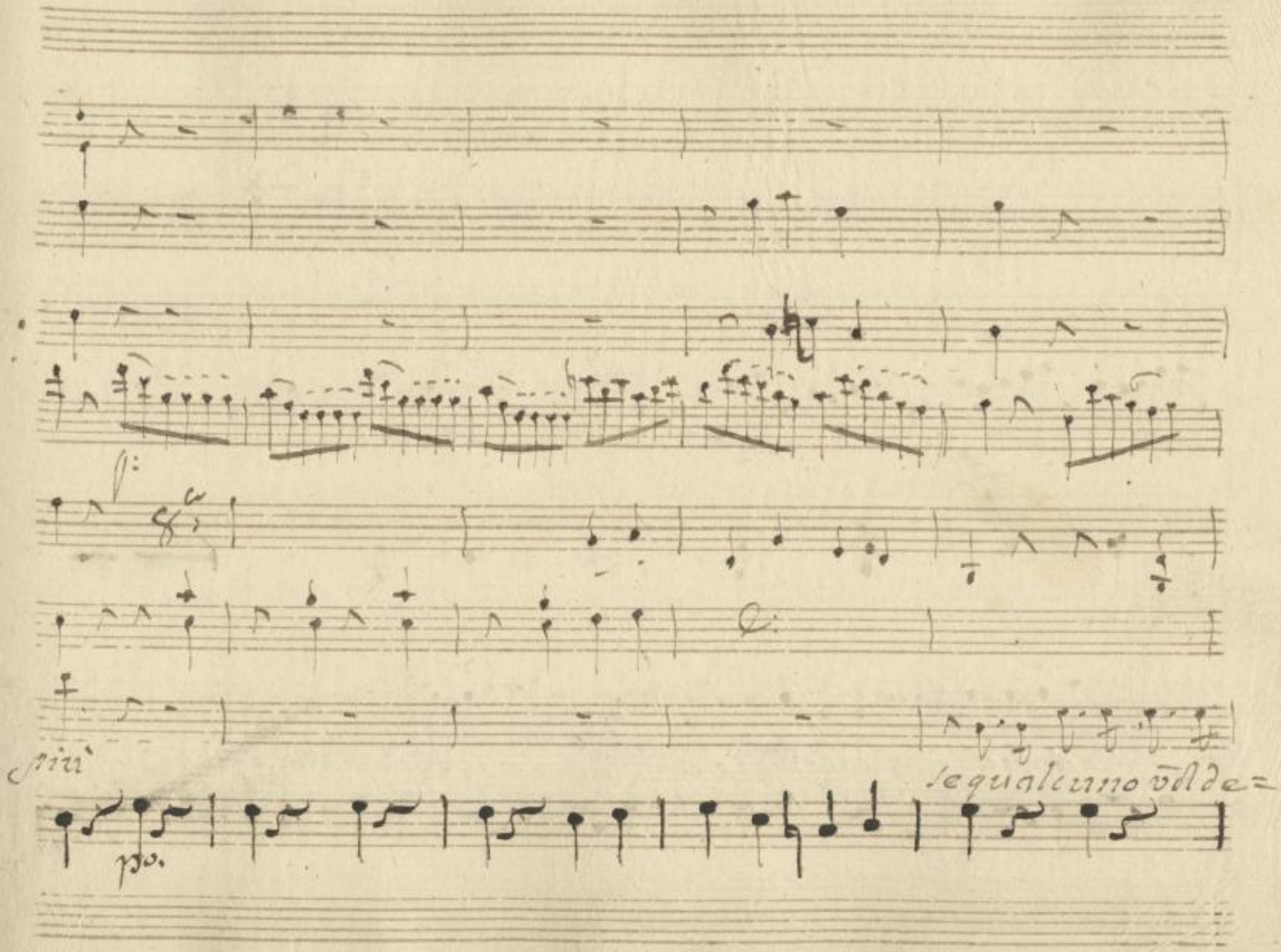

SLUB
Wir führen Wissen.
http://di... Semperoper Dresden
gefördert von der Deutschen Forschungsgemeinschaft
DFG

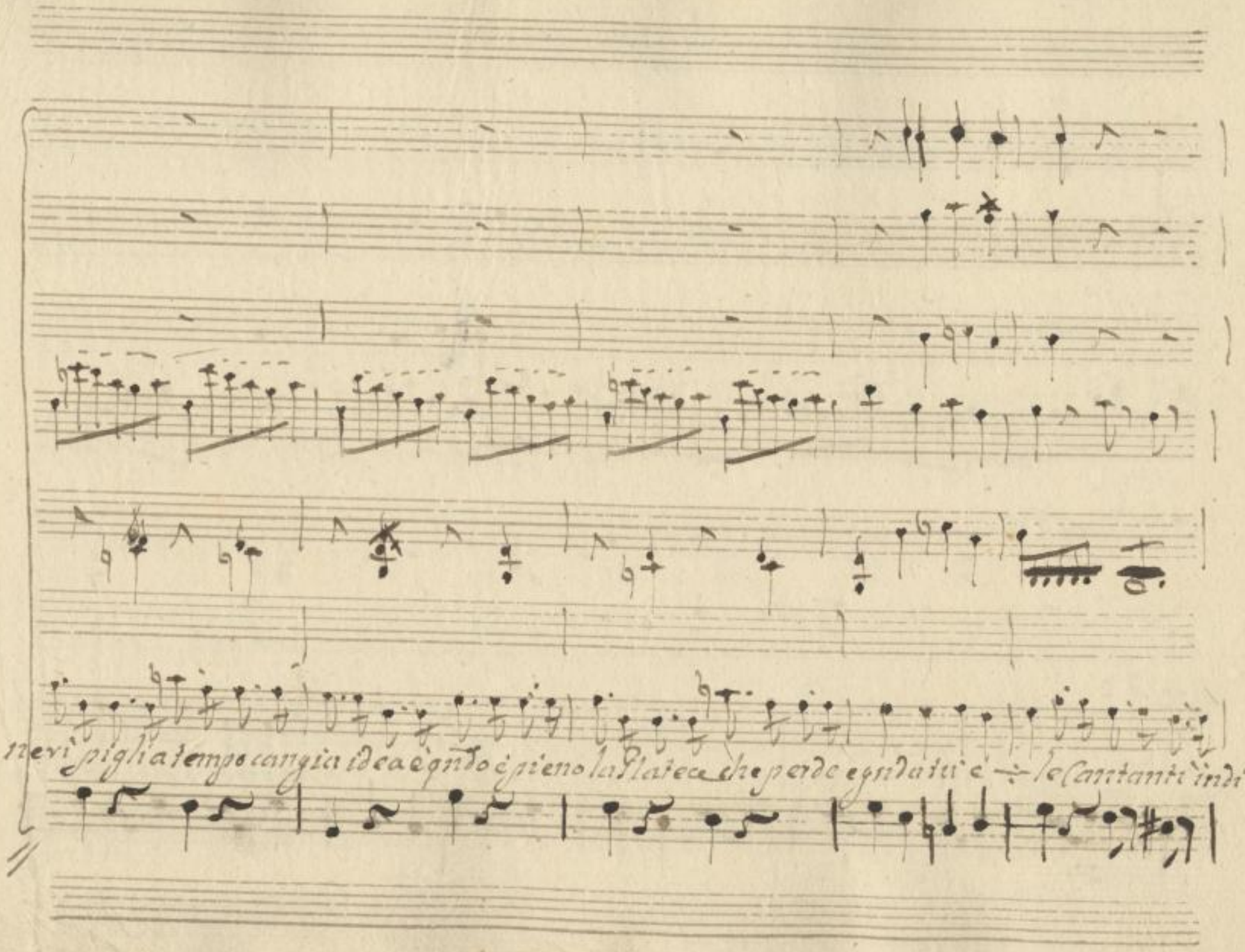

SLUB
Wir führen Wissen.
http://di... Semperoper Dresden
gefördert von der Deutschen Forschungsgemeinschaft
DFG

indietro voga fuori ch'è maretta voga fuori ch'è maretta voga fuori voga fuori ch'è ma:

SLUB Wir führen Wissen. http://dig... Semperoper Dresden gefördert von der Deutschen Forschungsgemeinschaft DFG

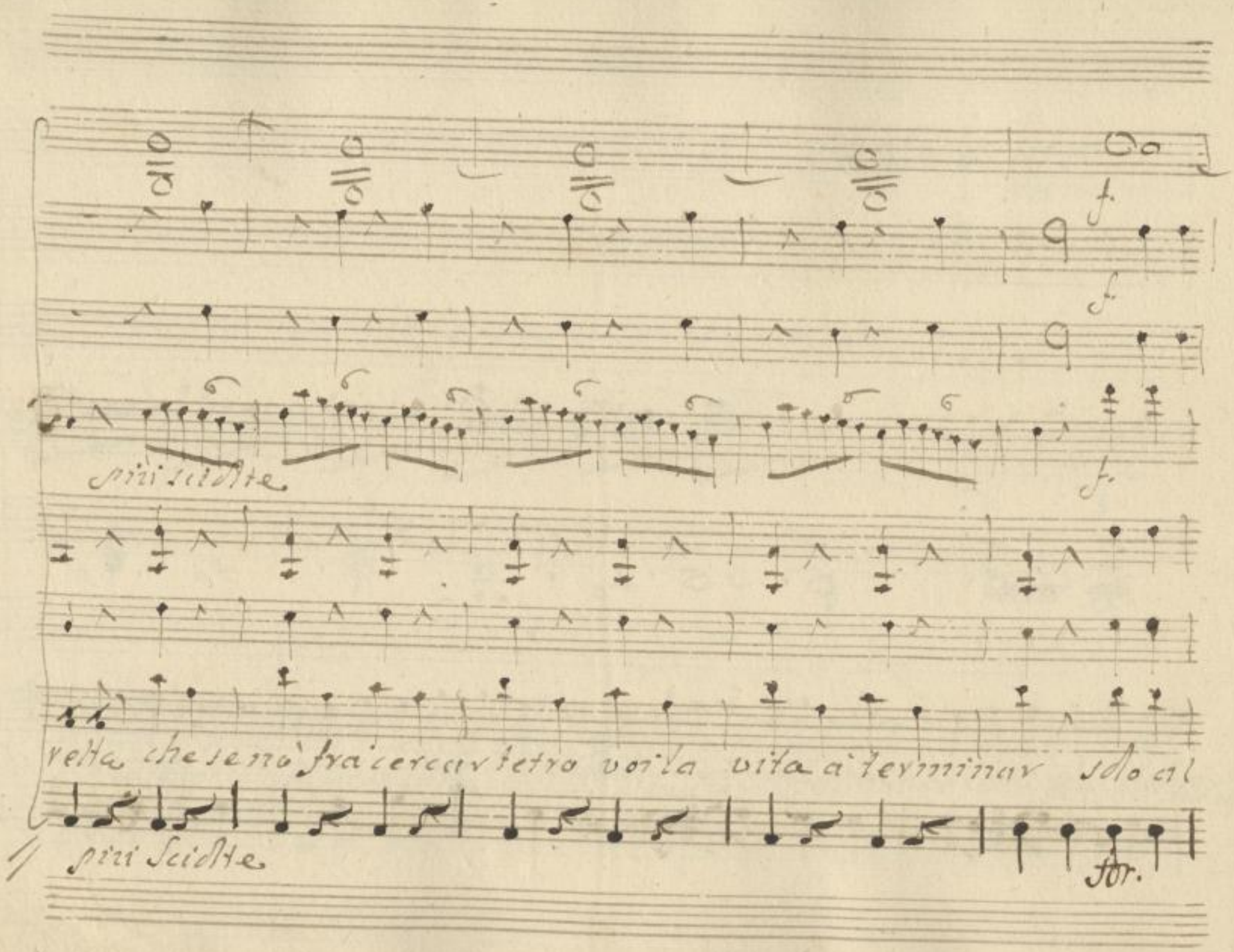
f.
f.
f.
più scidte
retta che se nò fra cercar tetro voi la vita à terminar solo al
più Scidte
for.

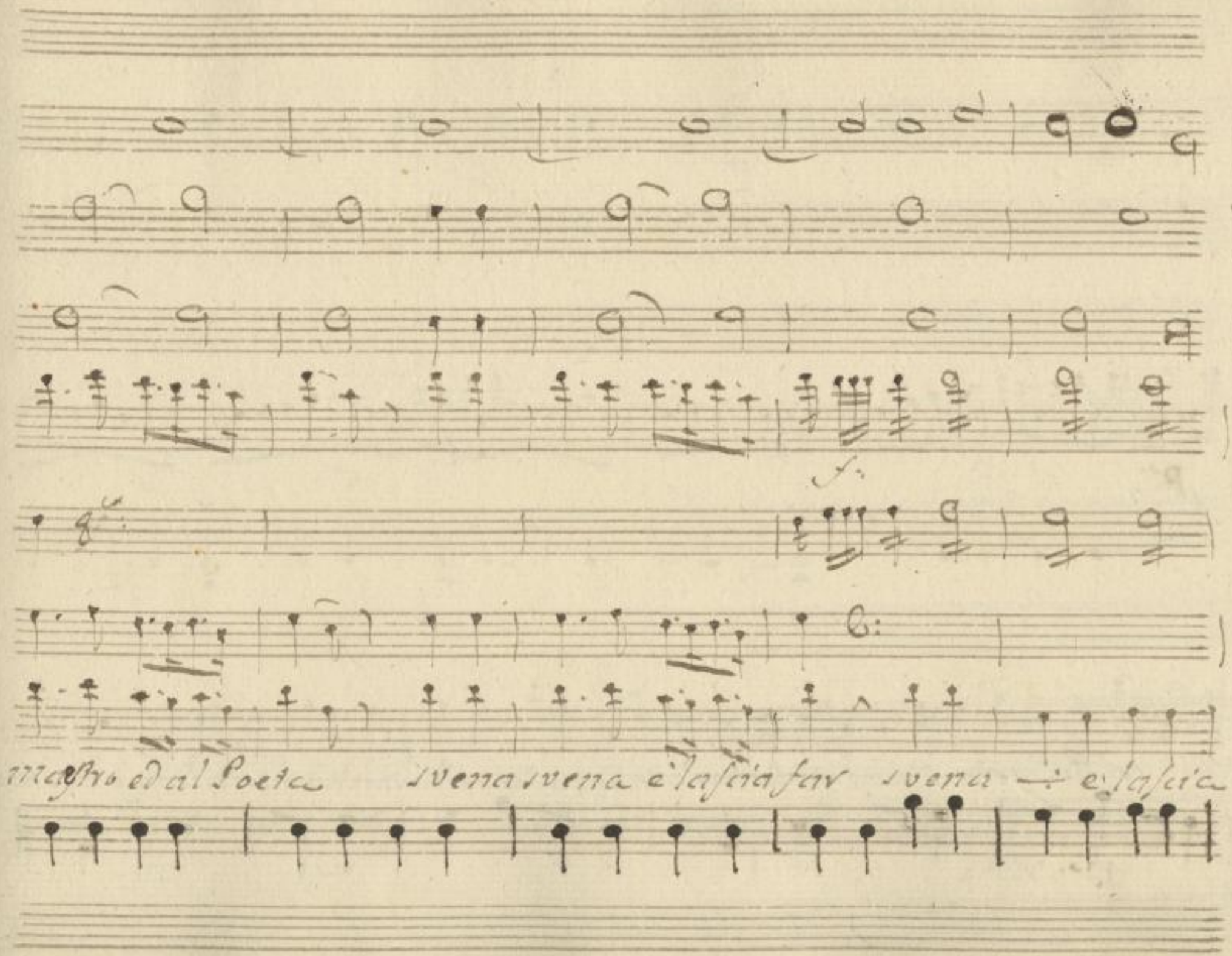

SLUB
Wir führen Wissen.
http://di... Semperoper Dresden
gefördert von der Deutschen Forschungsgemeinschaft
DFG

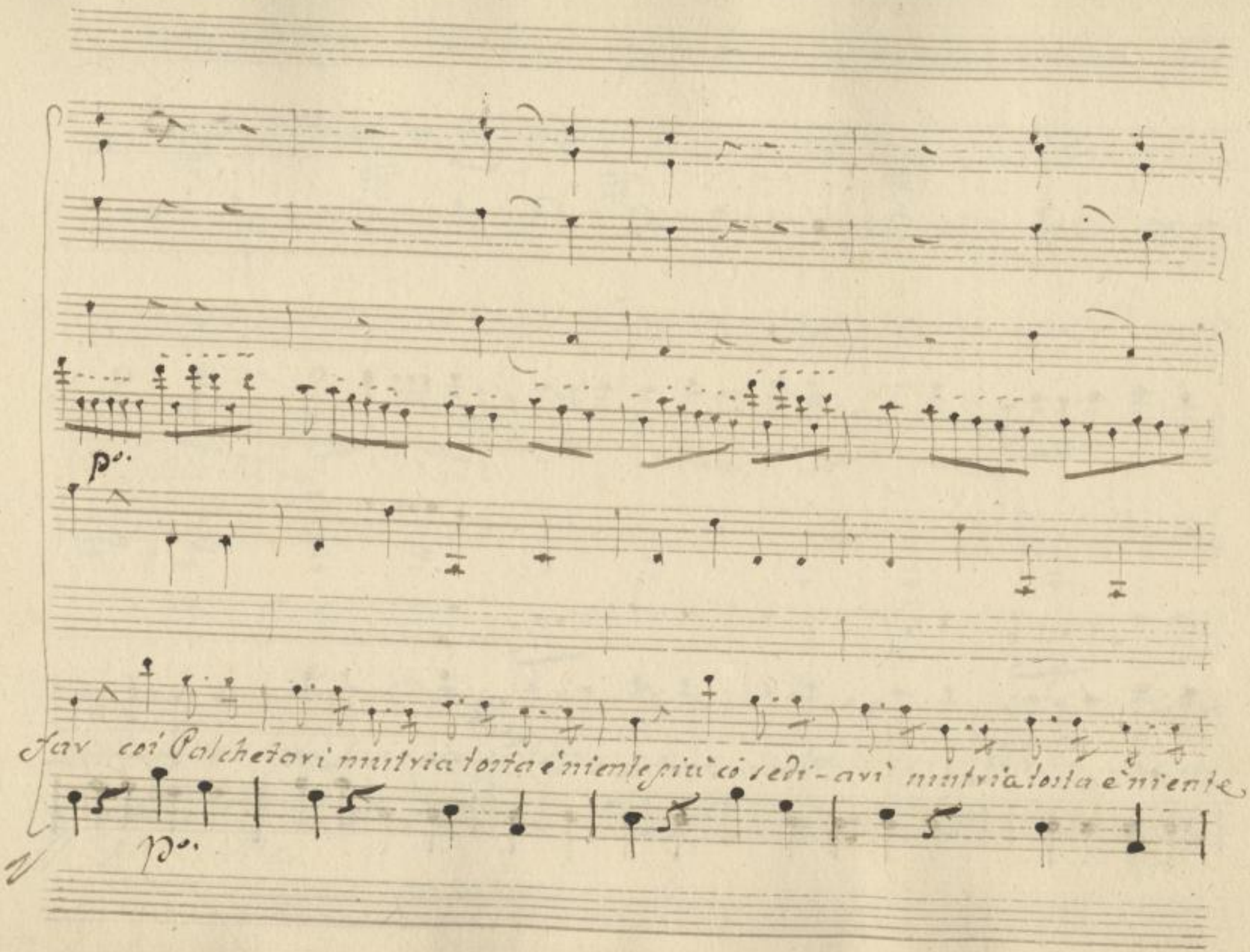

SLUB
Wir führen Wissen.
http://di... Semperoper Dresden
gefördert von der Deutschen Forschungsgemeinschaft
DFG

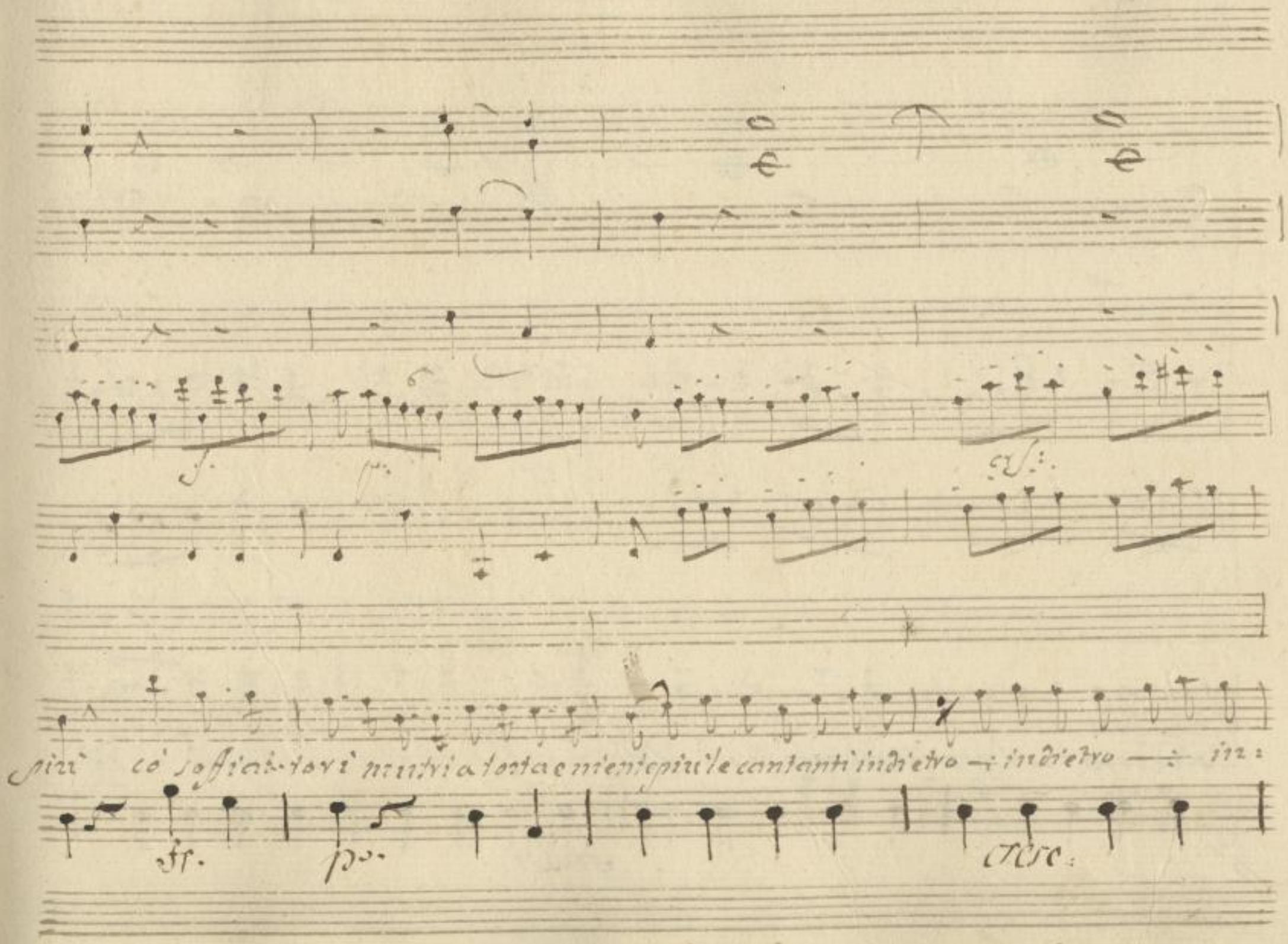
più cò soffiat-tori mutria tosta e niente più le cantanti indietro — indietro — in:
fr.
p.
cresc.

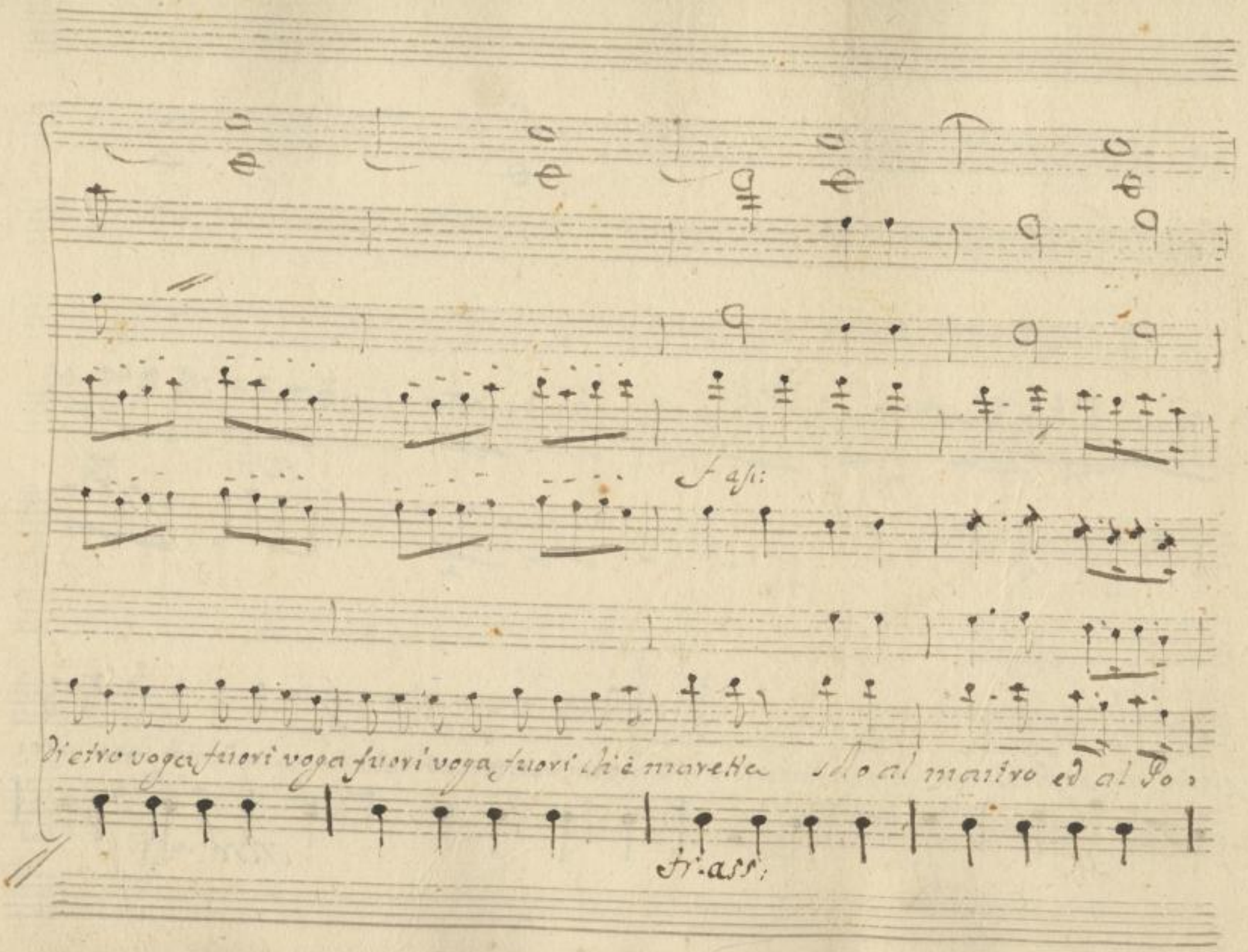

SLUB
Wir führen Wissen.
http://di... Semperoper Dresden
gefördert von der Deutschen Forschungsgemeinschaft
DFG

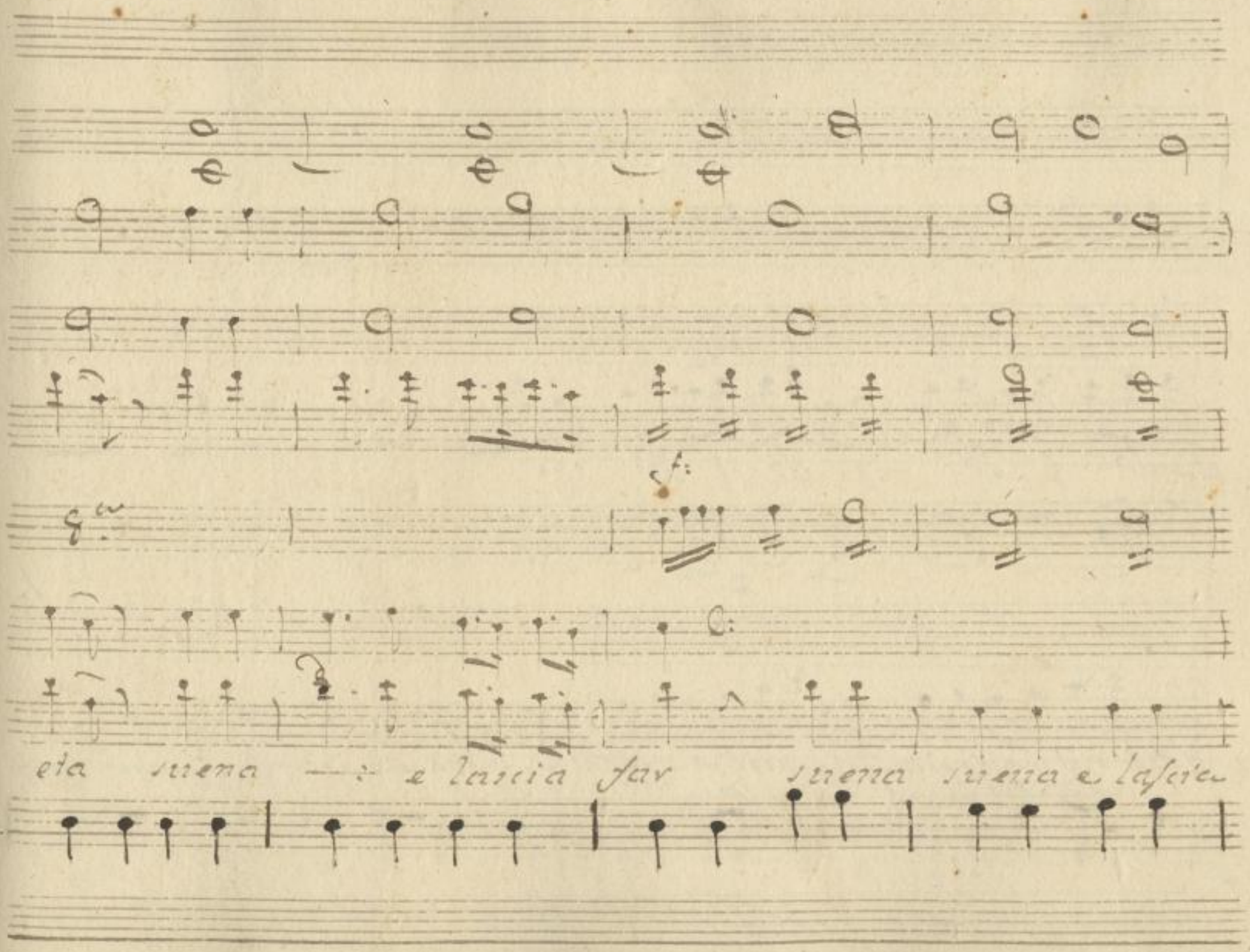

SLUB
Wir führen Wissen.
http://di... Semperoper Dresden
gefördert von der Deutschen Forschungsgemeinschaft DFG

Sfr. p. Sfr. p. Sfr. p. Sfr. p.

far solo al mastro ed al Poeta suena ÷ la manteca suena ÷ e lascia far e lascia far ÷

SLUB
Wir führen Wissen.
http://di... 79114127/456
Semperoper Dresden
gefördert von der Deutschen Forschungsgemeinschaft
DFG

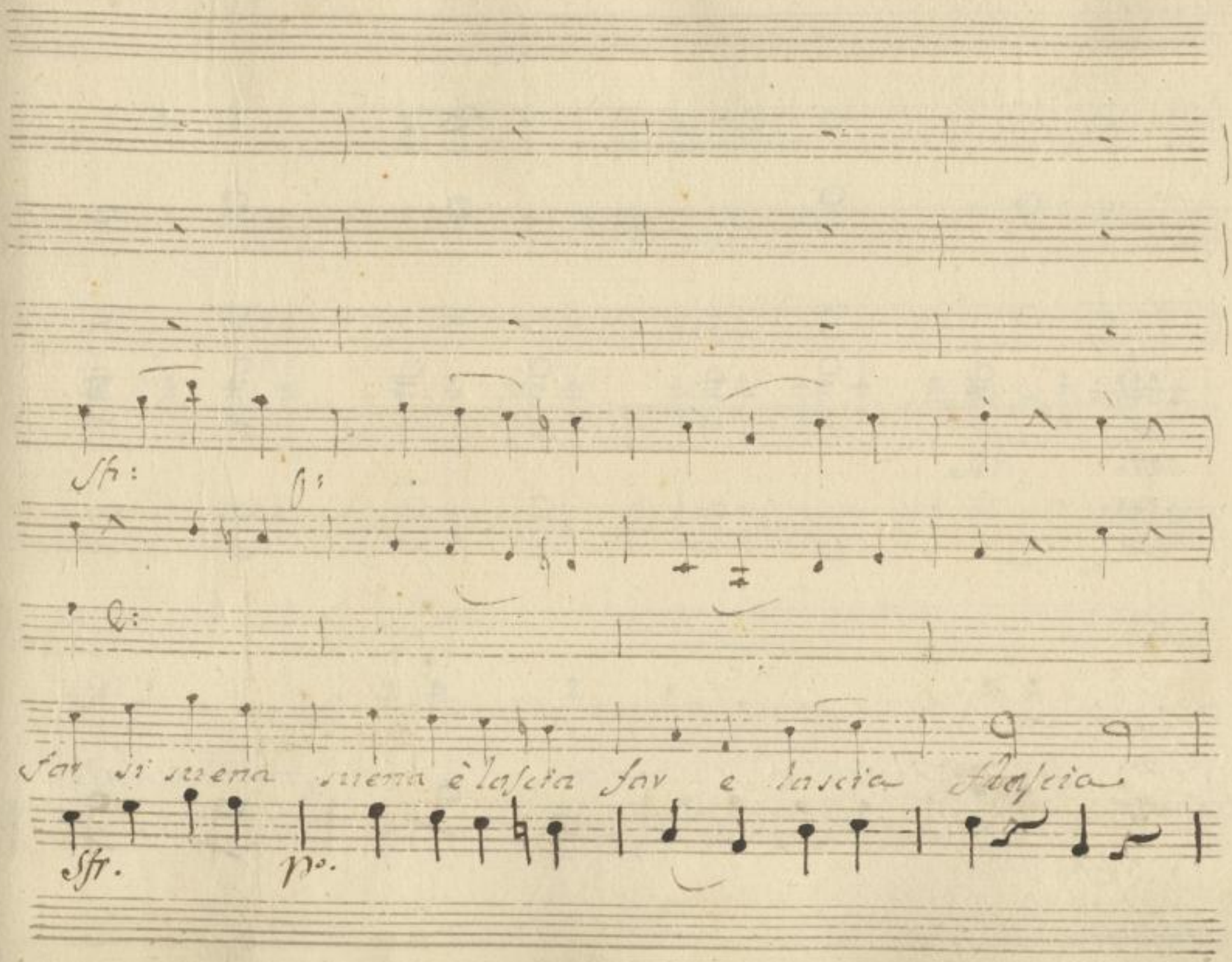

SLUB
Wir führen Wissen.
http://di... 79114127/457
Semperoper Dresden
gefördert von der Deutschen Forschungsgemeinschaft
DFG

mfr.

far suena suena e lascia far suena suena e lascia

poc for:

SLUB
Wir führen Wissen.
http://di... Semperoper Dresden
gefördert von der Deutschen Forschungsgemeinschaft DFG

for.

fare lascia far e lascia far e lascia far

for.

SLUB
Wir führen Wissen.
http://di... Semperoper Dresden
...79114127/459
gefördert von der Deutschen Forschungsgemeinschaft
DFG

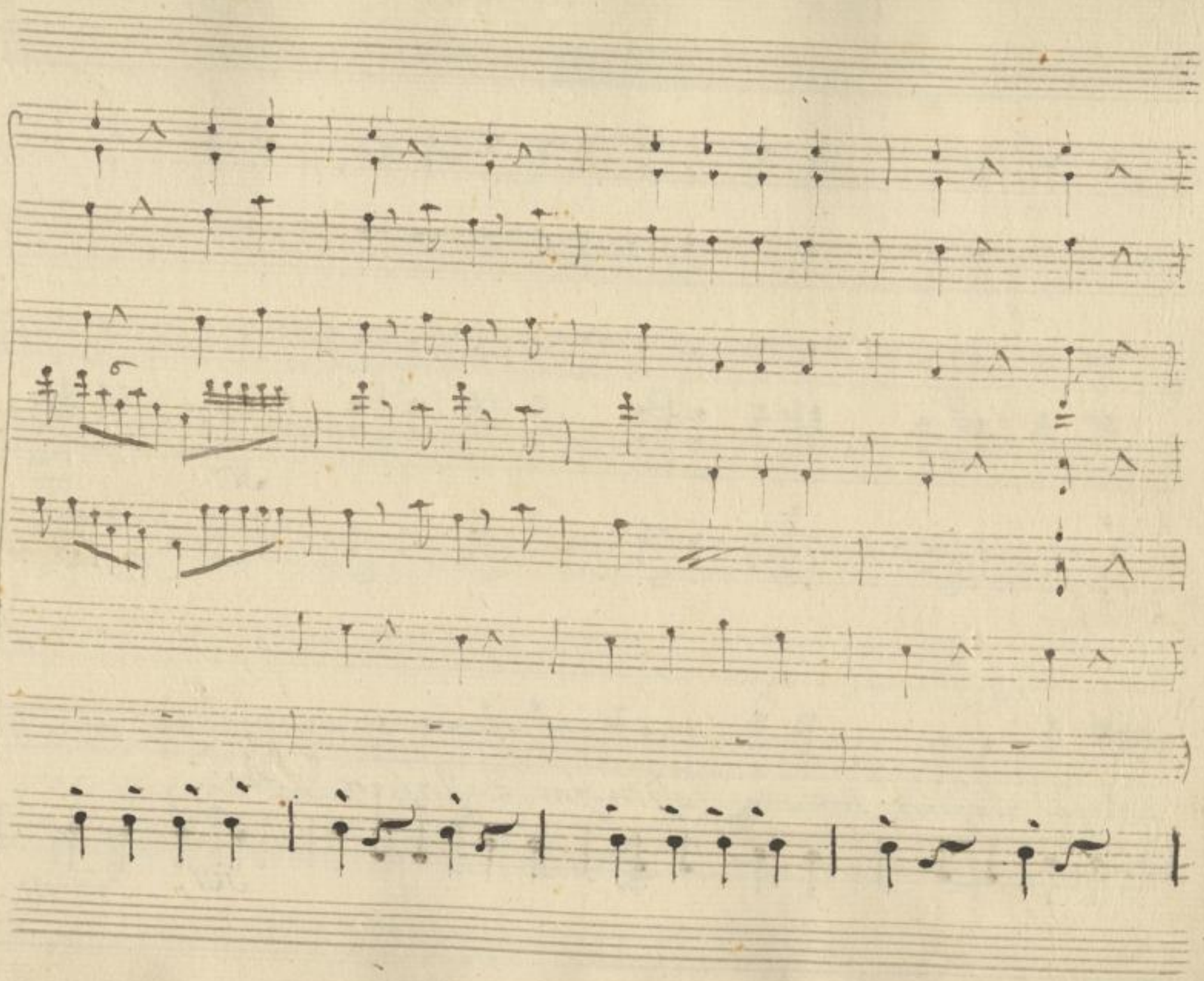

SLUB
Wir führen Wissen.
http://di... Semperoper Dresden
gefördert von der Deutschen Forschungsgemeinschaft DFG

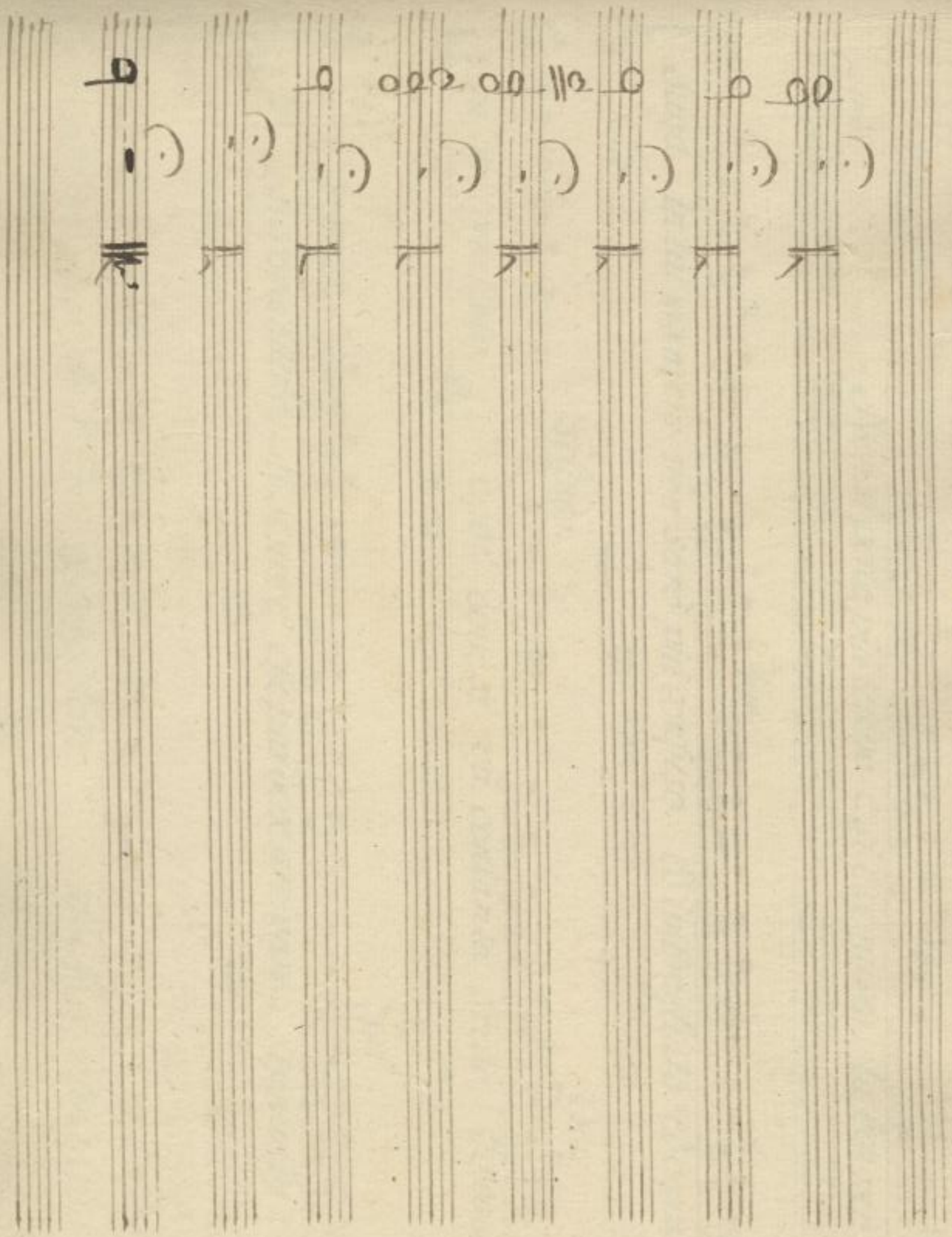

SLUB
Wir führen Wissen.
http://di
Dresden
Sammelobjekt
79114127/461
gefördert von der
Deutschen Forschungsgemeinschaft
DFG

SLUB
Wir führen Wissen.
http://di[illegible]79114127/462
Semperoper
Dresden
gefördert von der
Deutschen Forschungsgemeinschaft
DFG

dopo l'Aria di ~~Crisobolo~~ Serizonio. Sc.a XI.

Crisob:

D: Crisobolo indi Gelindo

Non si perda più tempo e si eseguisca la ben pensata fuga in tal maniera non sarò più confuso ed imbrogliato: ed ognun reste=rà, ben corbellato.

Gelindo.

dove' dove si và con tanta fretta?

Cris:

Io vado... vi di=rò... siccome attendo... il Tenore che pur deve arrivare.

Gel.

appunto vi cer=cavo per dirci che il Tenore, che' aspettate voi l'aspettate in=

=vano egl' hà fatto scrittura con altra compagnia, è abbandonando

Cris:

voi è andato via. Come! ancor quest'imbroglio

Gel.

a=

=mico in questo caso senza che vi turbiati io posso ripic=

=gare, anch'in altri Teatri ebbi l'onore or di far il ma=

Cris:

=estro or il Tenori. Quando così comincio a darmi

pace, e per me certo una fortuna è questa: (ma il fugir presto è

quel che mi stà in testa.) Gel. Caro amico sen=tite col denar si fà

Cris. tutto non temete sarete ancora voi pagato bene (mà il fugir

presto è quel che mi conviene) Gel. Ora per prova vò cantarvi un

aria, (che però mia non è) voi sentireti e se faccio per voi risolve=

SLUB Wir führen Wissen. http://di... Semperoper Dresden 1379114127/465 gefördert von der Deutschen Forschungsgemeinschaft DFG

Crisob:

= rete, Cantate puri io vi starè a sentire (: mà hò

risoluto già, voglio fugire :) Gèl: Sentite il sentimento Egl'è unma-

= rito che consiglia la sposa (il di cui Padre di questo Matrimonio non sa

niente) a fugire di casa senza dare ad alcuno va solo ad-

Crisob:

= dio. (: Quest'aria per l'appunto è al caso mio :) siegue coi Stromenti

Violini

for: pia. for:

Viole

fr: pia: for:

Gelindo

Moderato.

Bassi

for: pia: for:

colla parte pia.

Or sappi cara sposa, ch'altro scampo, nò resta al nostro amor che quello di fug=

pia:

SLUB Wir führen Wissen. http://di... Semperoper Dresden 79114127/467 gefördert von der Deutschen Forschungsgemeinschaft DFG

=gir: cò buoni uficj il padre farem poi che si plachi: quelchè fatto è già fatto, ed alla fine, presto o

for:

for:

fr:

fr:

tardi lo sdegno, hà il suo confine. siegue Aria.

for:

for:

SLUB
Wir führen Wissen.
http://di... 79114127/468
Semperoper Dresden
gefördert von der Deutschen Forschungsgemeinschaft
DFG

Corni in E b.

pia:

Oboi

Clarinetti in B.

1mo sole.

Violini

pia: a punto d'arco.

Viole

col B°.

Fagotti

c. B°.

Andante alquanto

Gelindo

sostenuto.

Bassi

pia: pizzicato.

SLUB
Wir führen Wissen.
http://di... Semperoper Dresden
gefördert von der Deutschen Forschungsgemeinschaft DFG

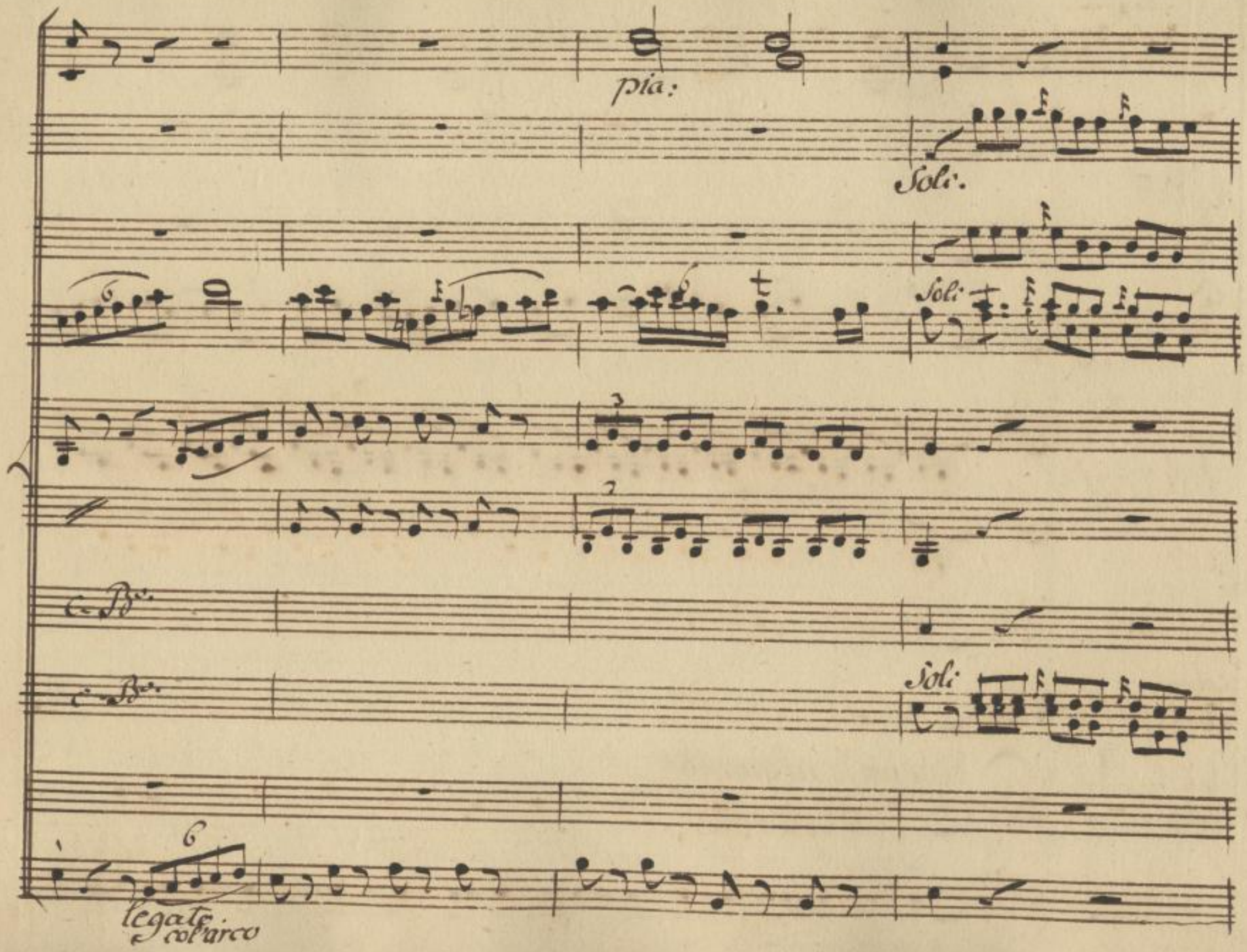

SLUB
Wir führen Wissen.
http://di... Semperoper Dresden
gefördert von der Deutschen Forschungsgemeinschaft
DFG

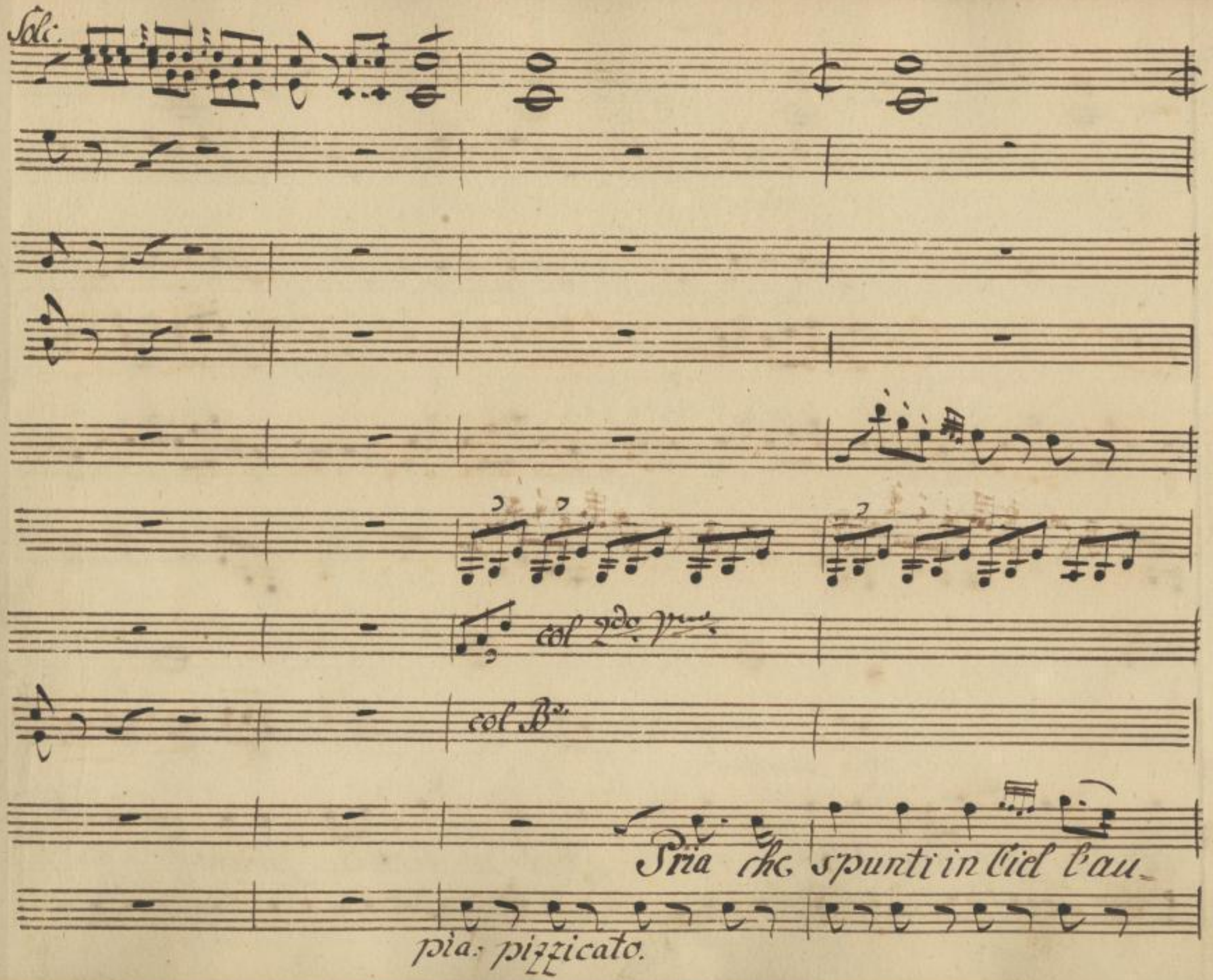

SLUB
Wir führen Wissen.
http://di... Semperoper Dresden
gefördert von der Deutschen Forschungsgemeinschaft
DFG

pia:

Solo.

Solo

c. 2do V.

c. B.

pia: stacc:

=rora in Ciel l'aurora cheti cheti a lento passo cheti

SLUB
Wir führen Wissen.
http://di... Semperoper Dresden
gefördert von der Deutschen Forschungsgemeinschaft DFG

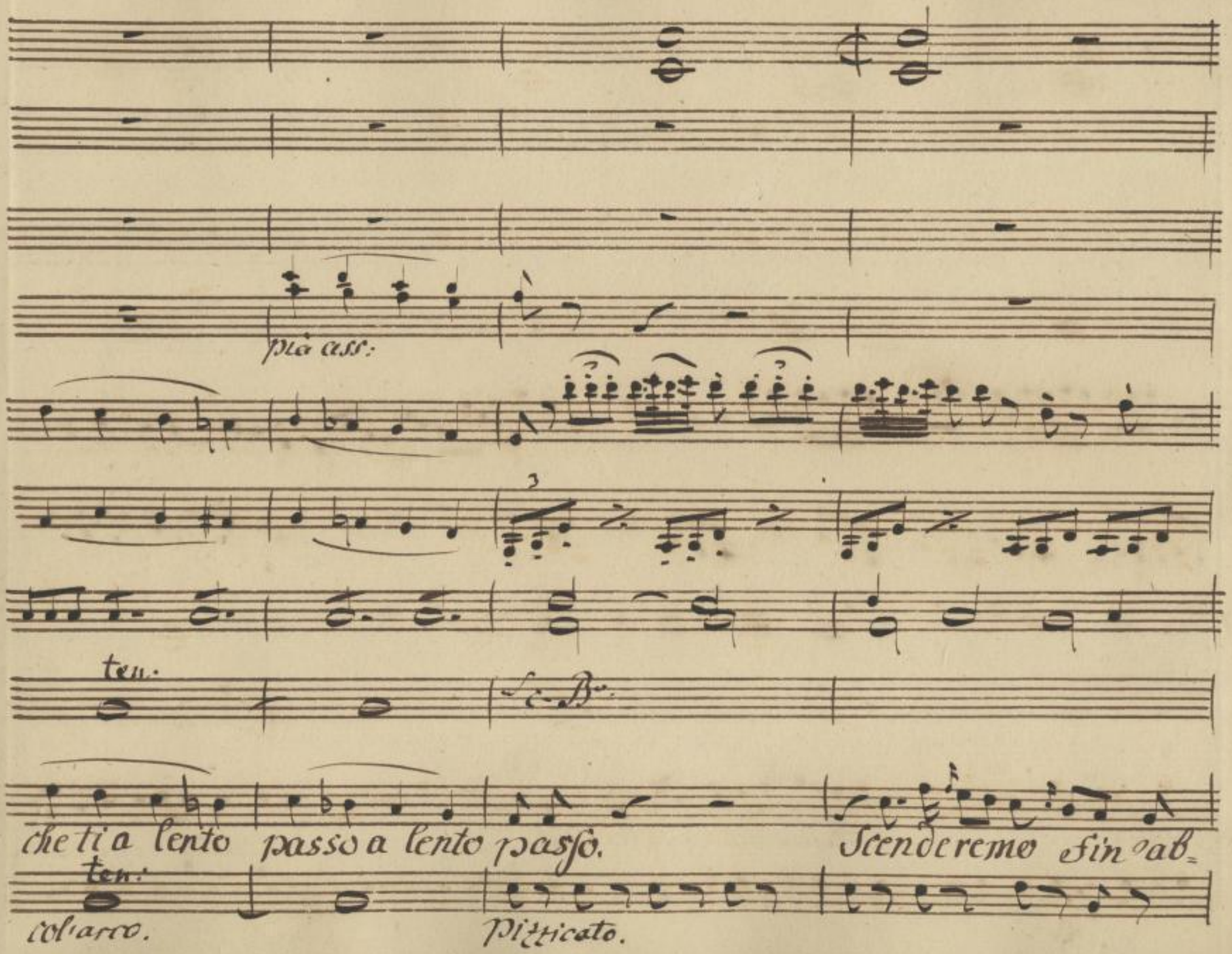

SLUB
Wir führen Wissen.
http://di... Semperoper Dresden
gefördert von der Deutschen Forschungsgemeinschaft
DFG

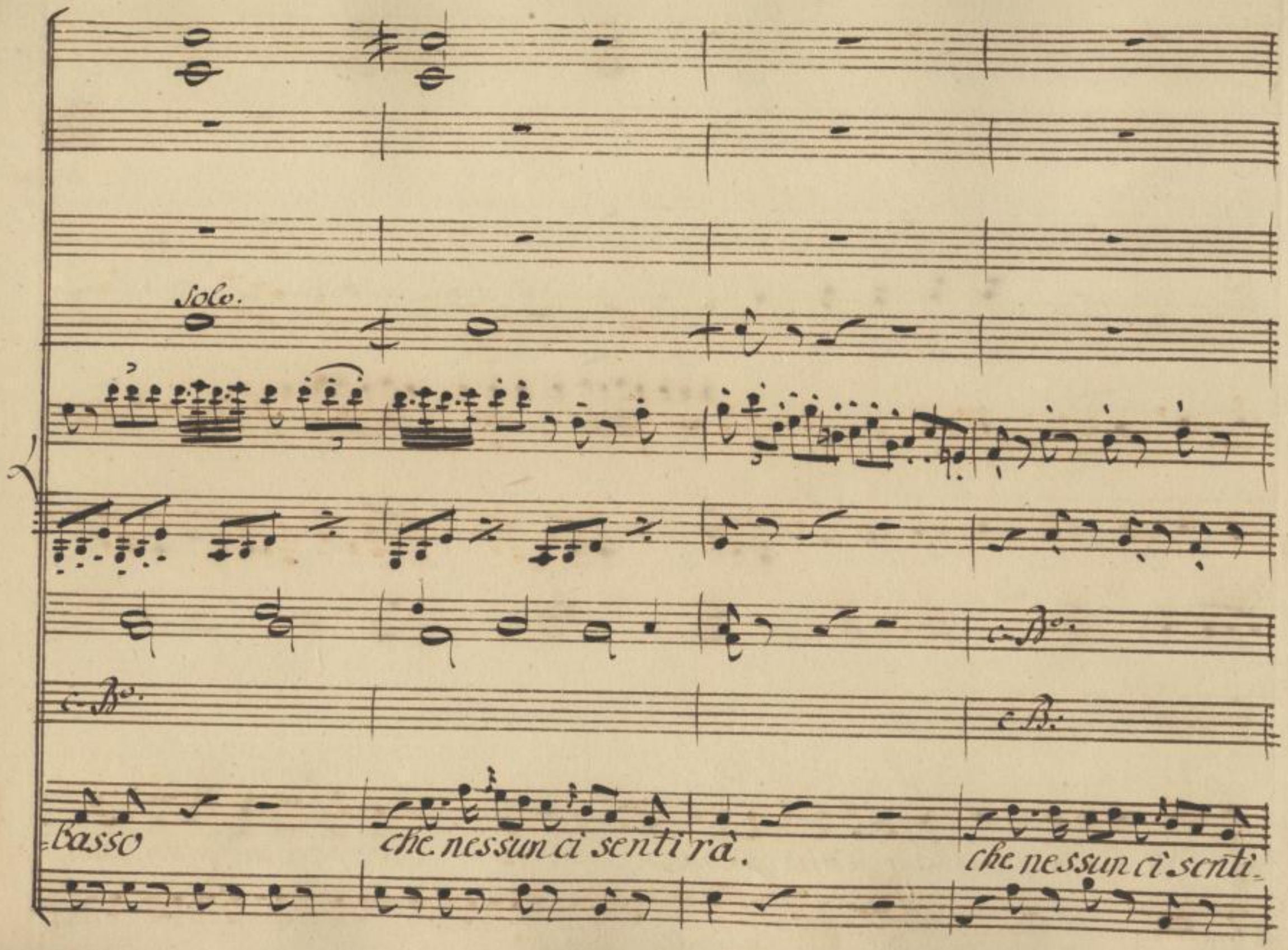

SLUB
Wir führen Wissen.
http://di... 79114127/474
Semperoper
Dresden
gefördert von der
Deutschen Forschungsgemeinschaft
DFG

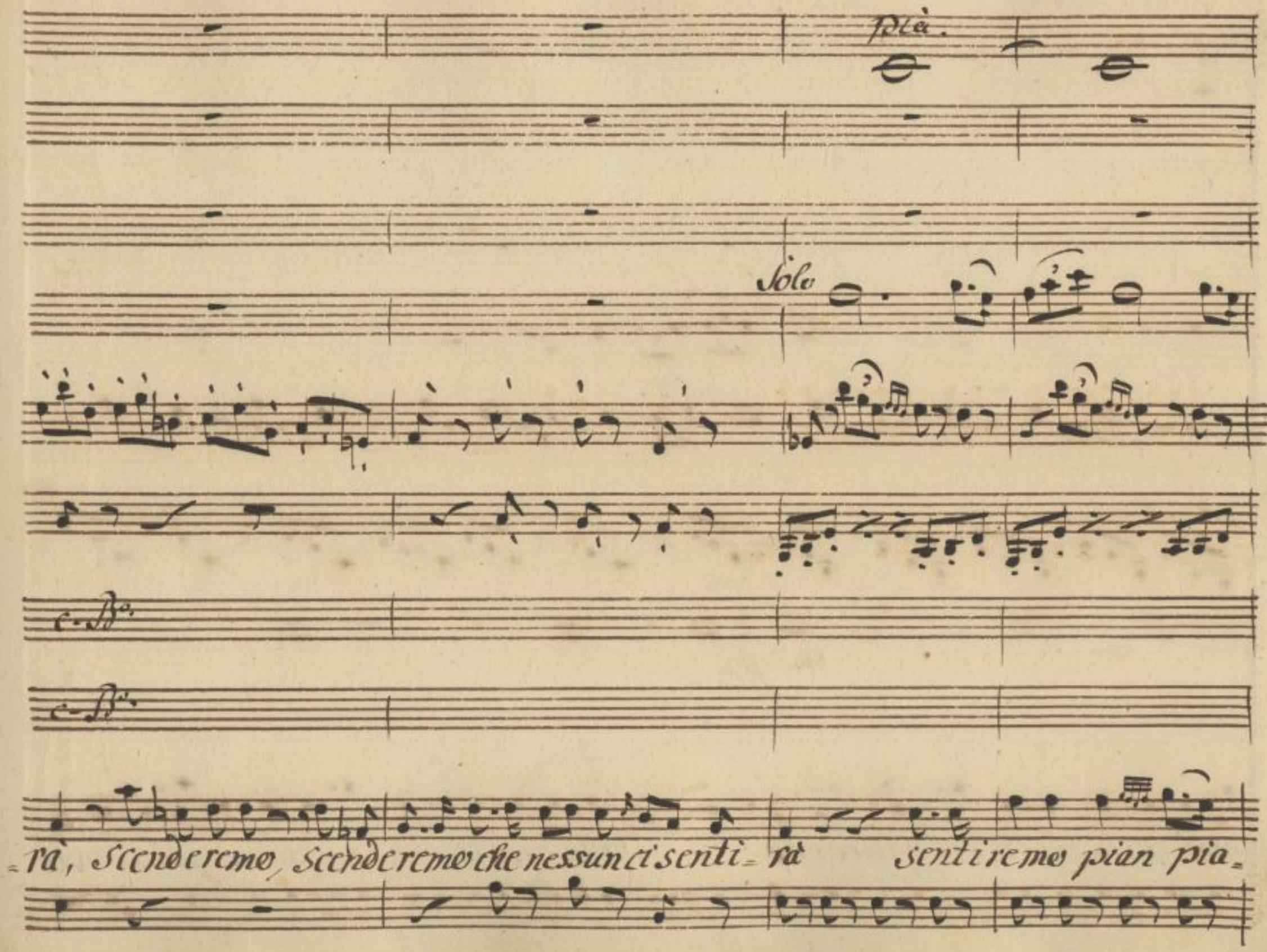

SLUB
Wir führen Wissen.
http://di... Semperoper Dresden
gefördert von der Deutschen Forschungsgemeinschaft DFG

c. B°.

poc sfr:

c. B°.

-nino per la porta del giardino

Tutta pronta una Carozza la da noi si trove-

SLUB
Wir führen Wissen.
http://di... Semperoper Dresden
gefördert von der Deutschen Forschungsgemeinschaft
DFG

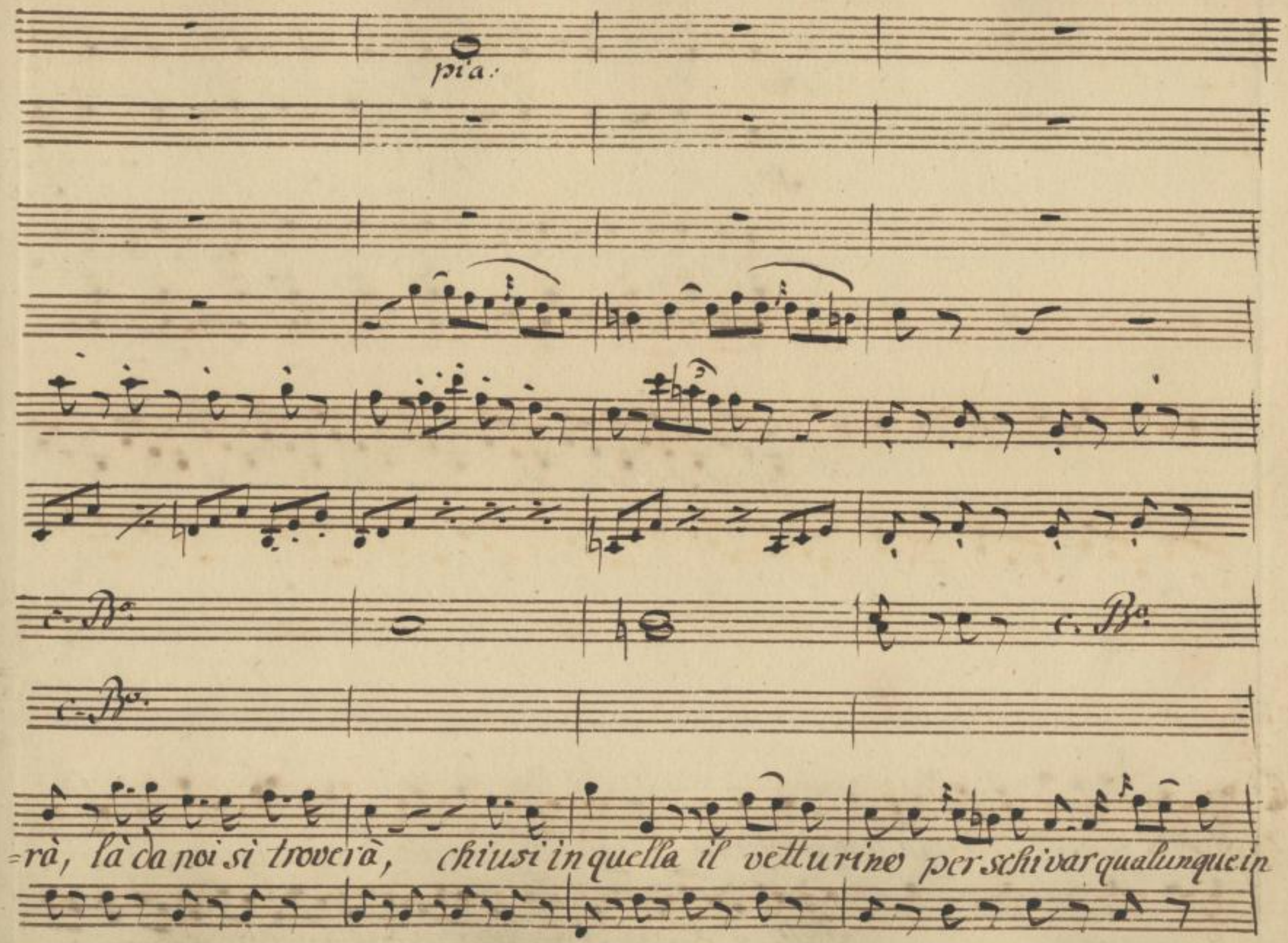

SLUB
Wir führen Wissen.
http://di... Semperoper Dresden
gefördert von der Deutschen Forschungsgemeinschaft
DFG

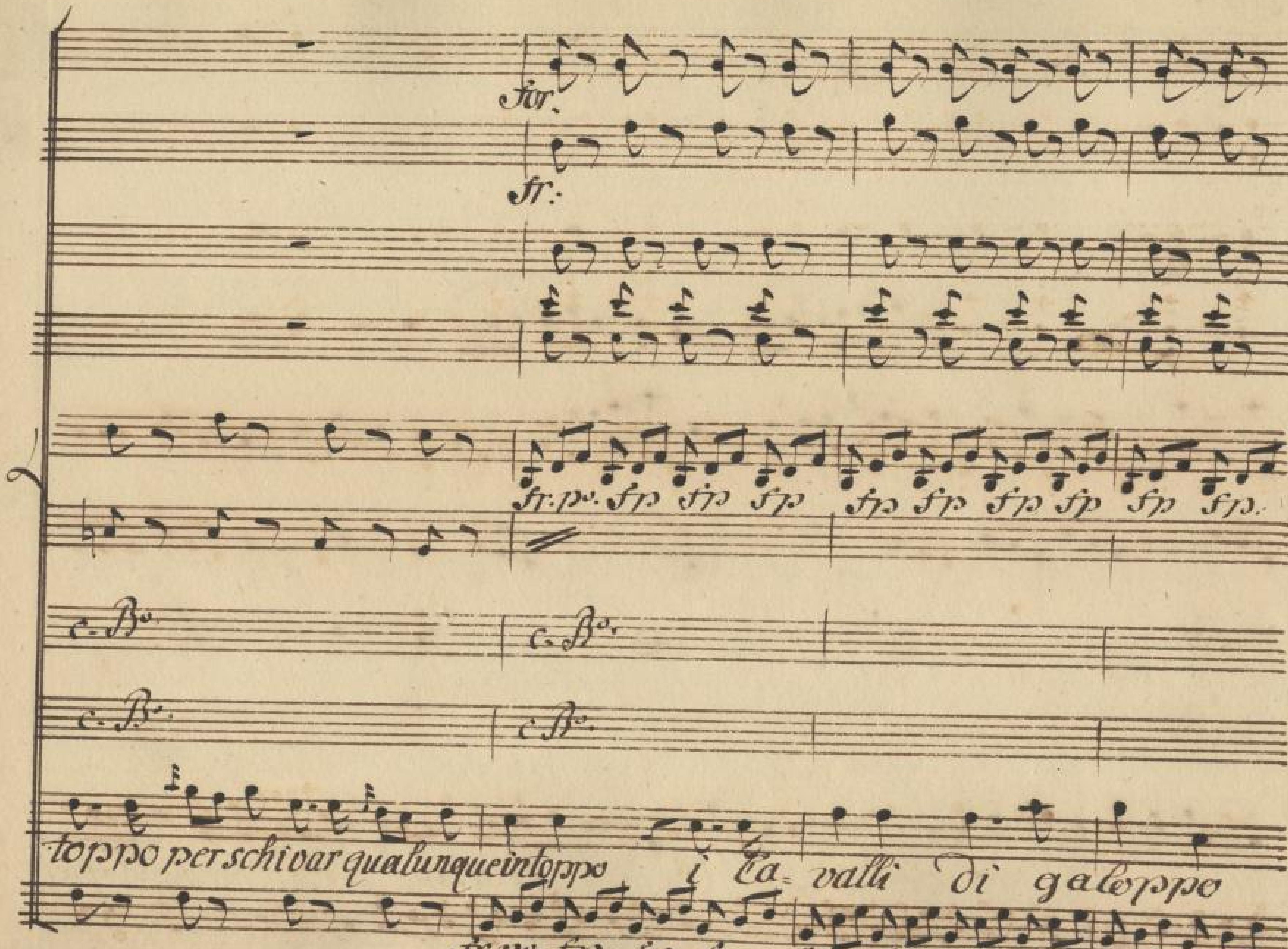

SLUB Wir führen Wissen.
http://digital.slub-dresden.de/id279114127/478
Semperoper Dresden
gefördert von der Deutschen Forschungsgemeinschaft DFG

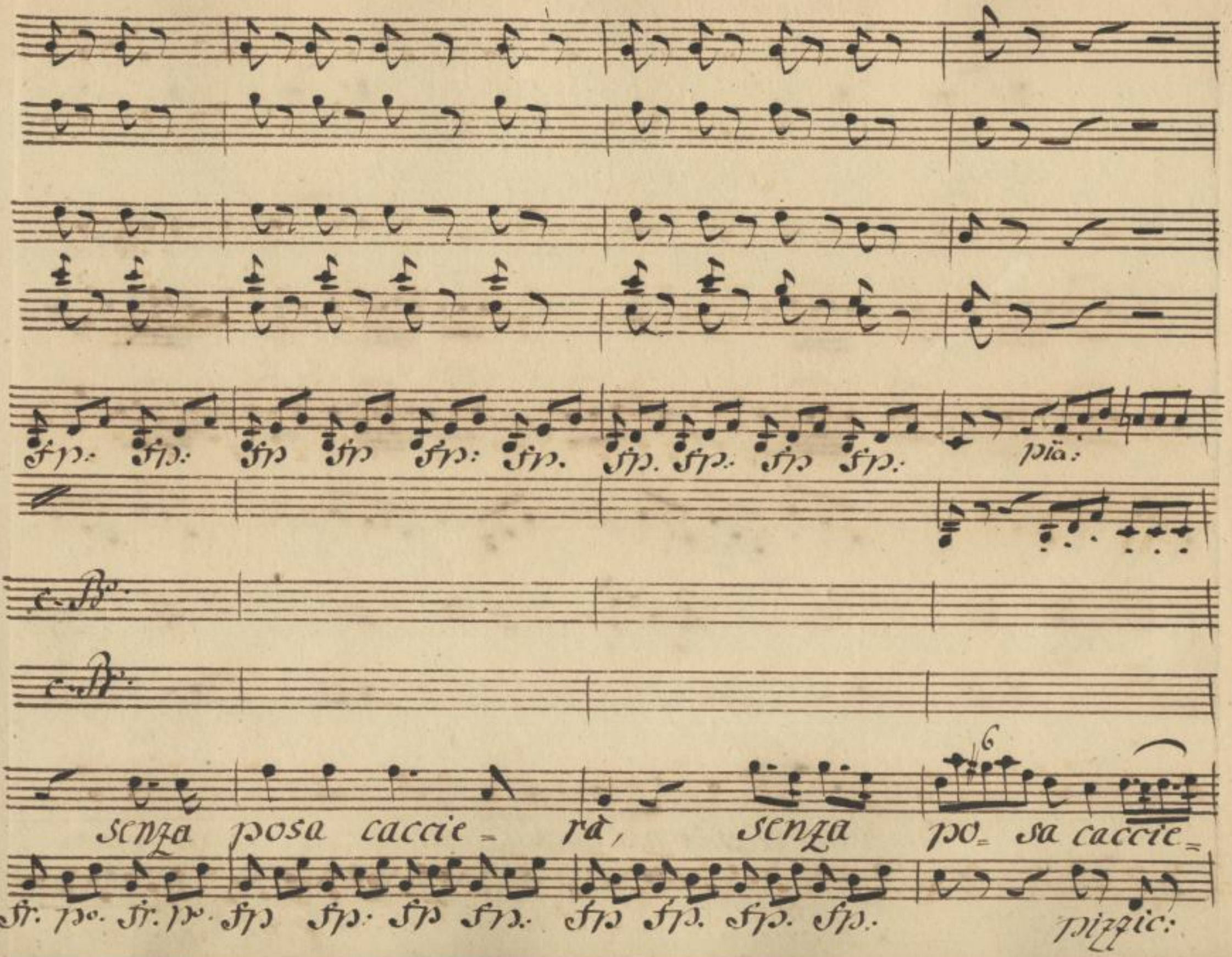

SLUB
Wir führen Wissen.
http://di... Semperoper Dresden
gefördert von der Deutschen Forschungsgemeinschaft
DFG

prà.

Solo

c. B.

c. B.

= ra. da una vecchia mia parente buona

SLUB
Wir führen Wissen.
http://di... Semperoper Dresden
gefördert von der Deutschen Forschungsgemeinschaft DFG

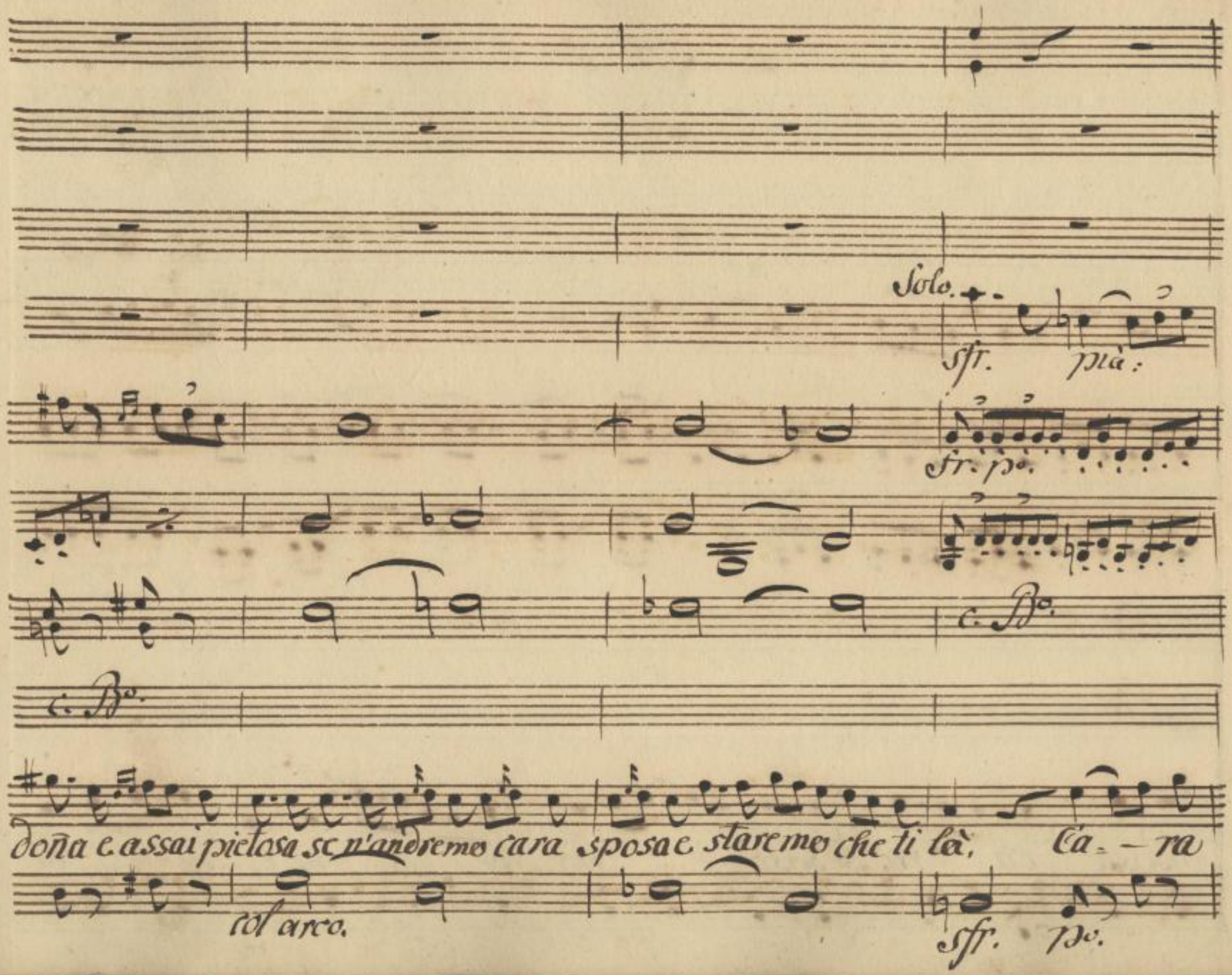

SLUB
Wir führen Wissen.
http://di... Semperoper Dresden
gefördert von der Deutschen Forschungsgemeinschaft
DFG

col B°

col B°

Sposa ca- - ra sposa, e — sta- re- mo che ti la — è sta-

SLUB
Wir führen Wissen.
http://di... Semperoper Dresden
gefördert von der Deutschen Forschungsgemeinschaft
DFG

pià:

c. B°.

c. B°.

=re= — — — mo che ti là, c. staremo che ti là, c. staremo che ti

SLUB
Wir führen Wissen.
http://di... Semperoper Dresden
gefördert von der Deutschen Forschungsgemeinschaft DFG

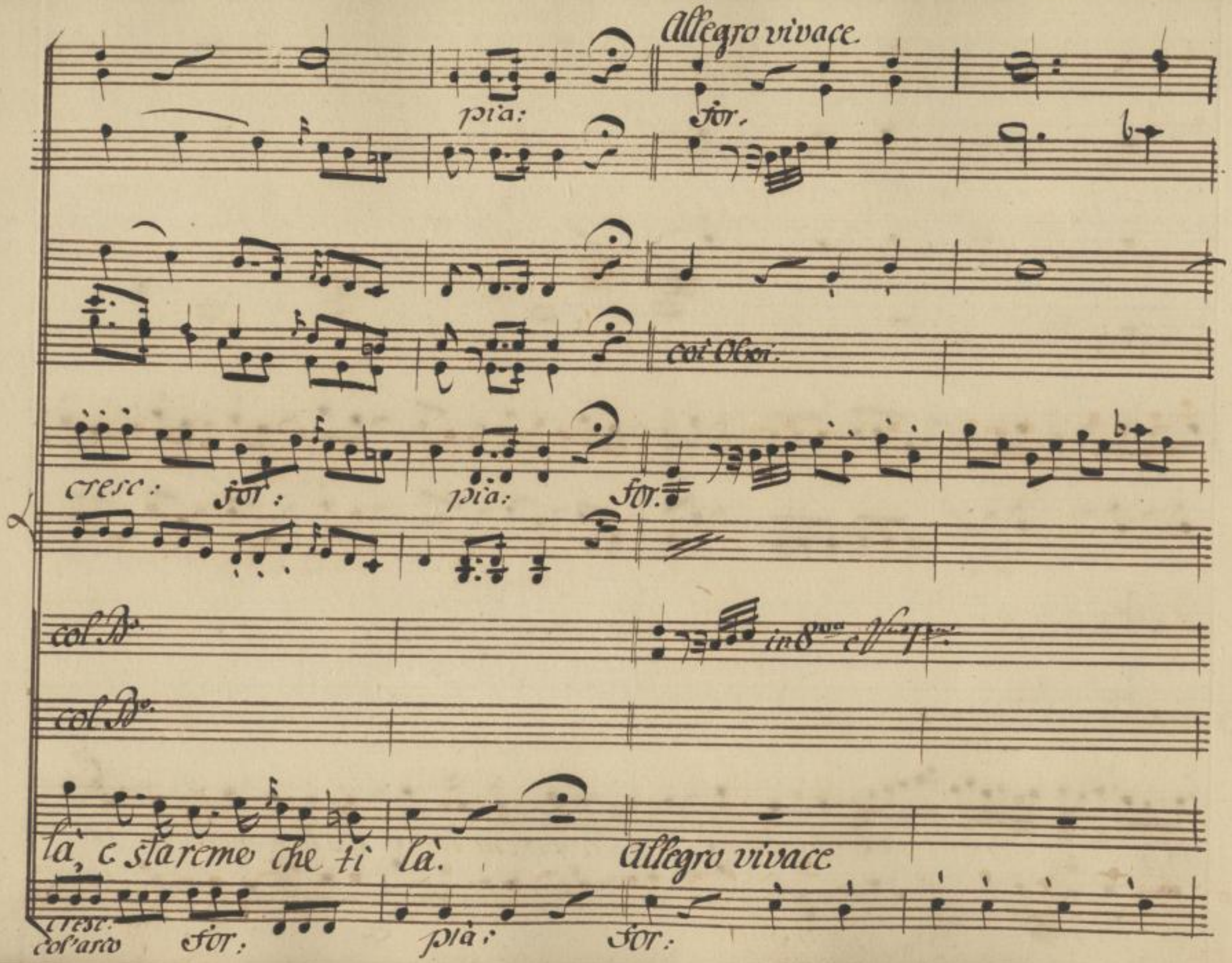

SLUB
Wir führen Wissen.
http://di... Semperoper Dresden
gefördert von der Deutschen Forschungsgemeinschaft
DFG

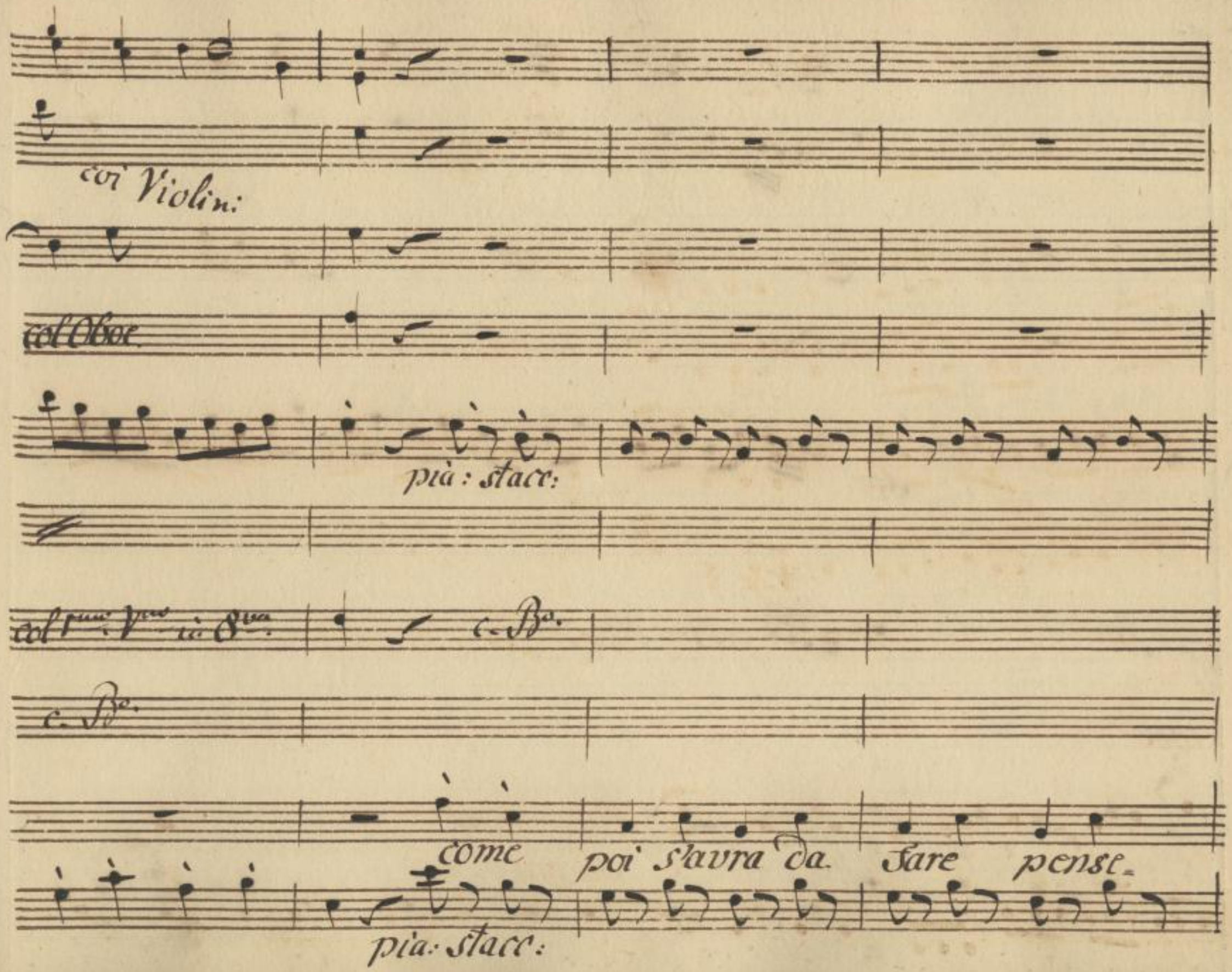

SLUB
Wir führen Wissen.
http://di... Semperoper Dresden
gefördert von der Deutschen Forschungsgemeinschaft DFG

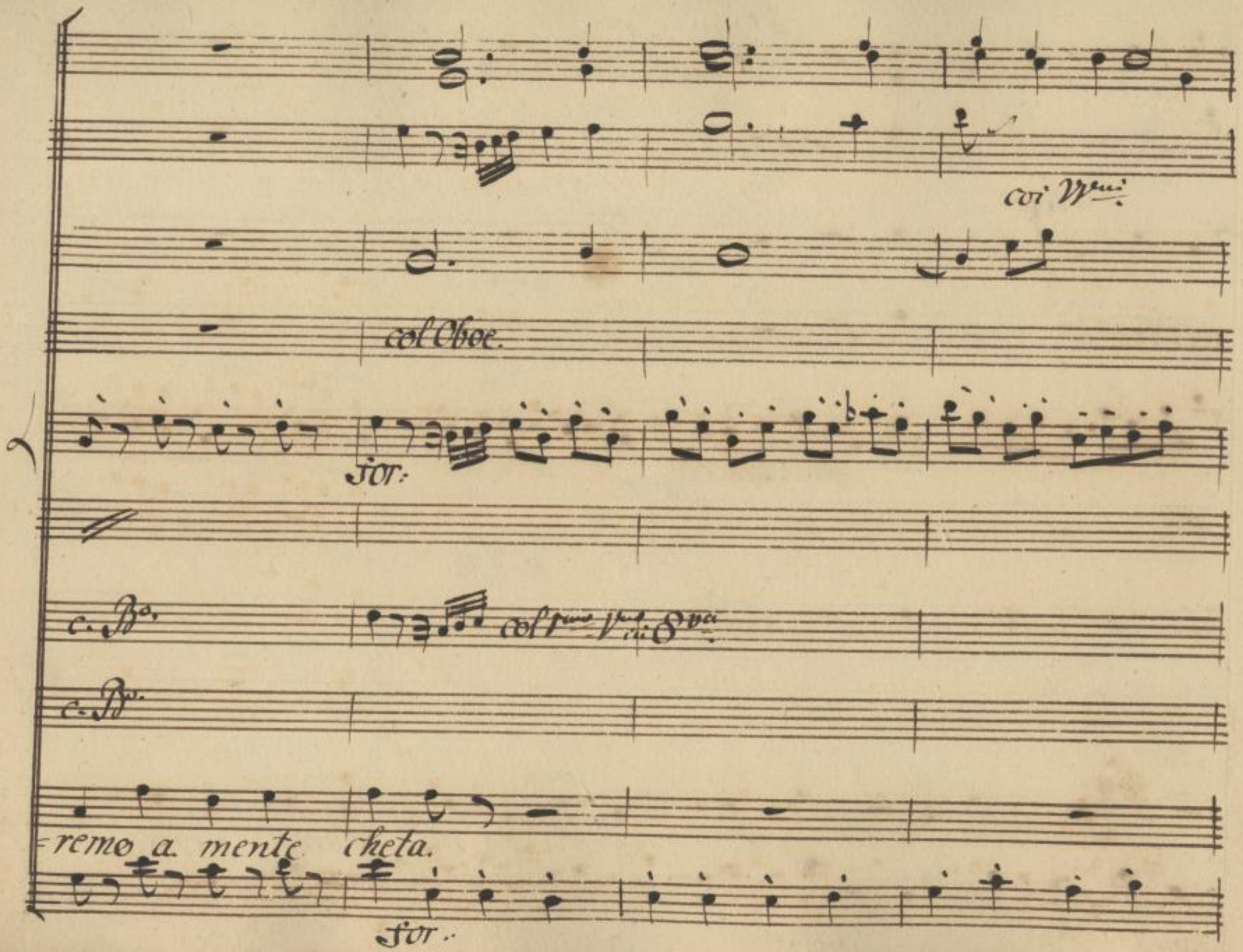

SLUB
Wir führen Wissen.
http://di... Semperoper Dresden
gefördert von der Deutschen Forschungsgemeinschaft
DFG

pia: stacc:

for.

c. B.

c. B.

for.

Sposa cara stà pur lieta che l'amor ci assiste- rà.

pia stacc:

for:

SLUB
Wir führen Wissen.
http://di... Semperoper Dresden
gefördert von der Deutschen Forschungsgemeinschaft DFG

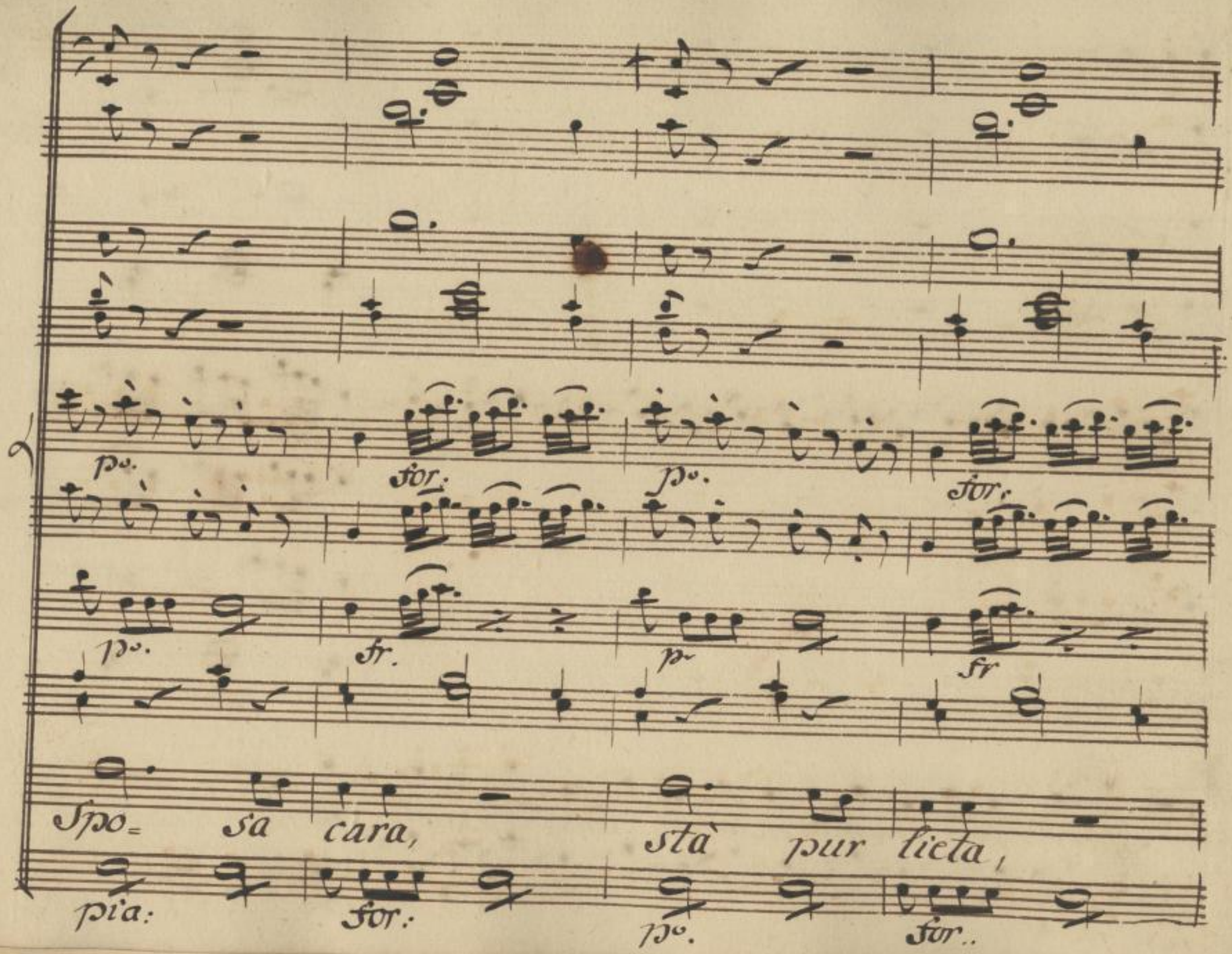

SLUB
Wir führen Wissen.
http://di... Semperoper Dresden
gefördert von der Deutschen Forschungsgemeinschaft
DFG

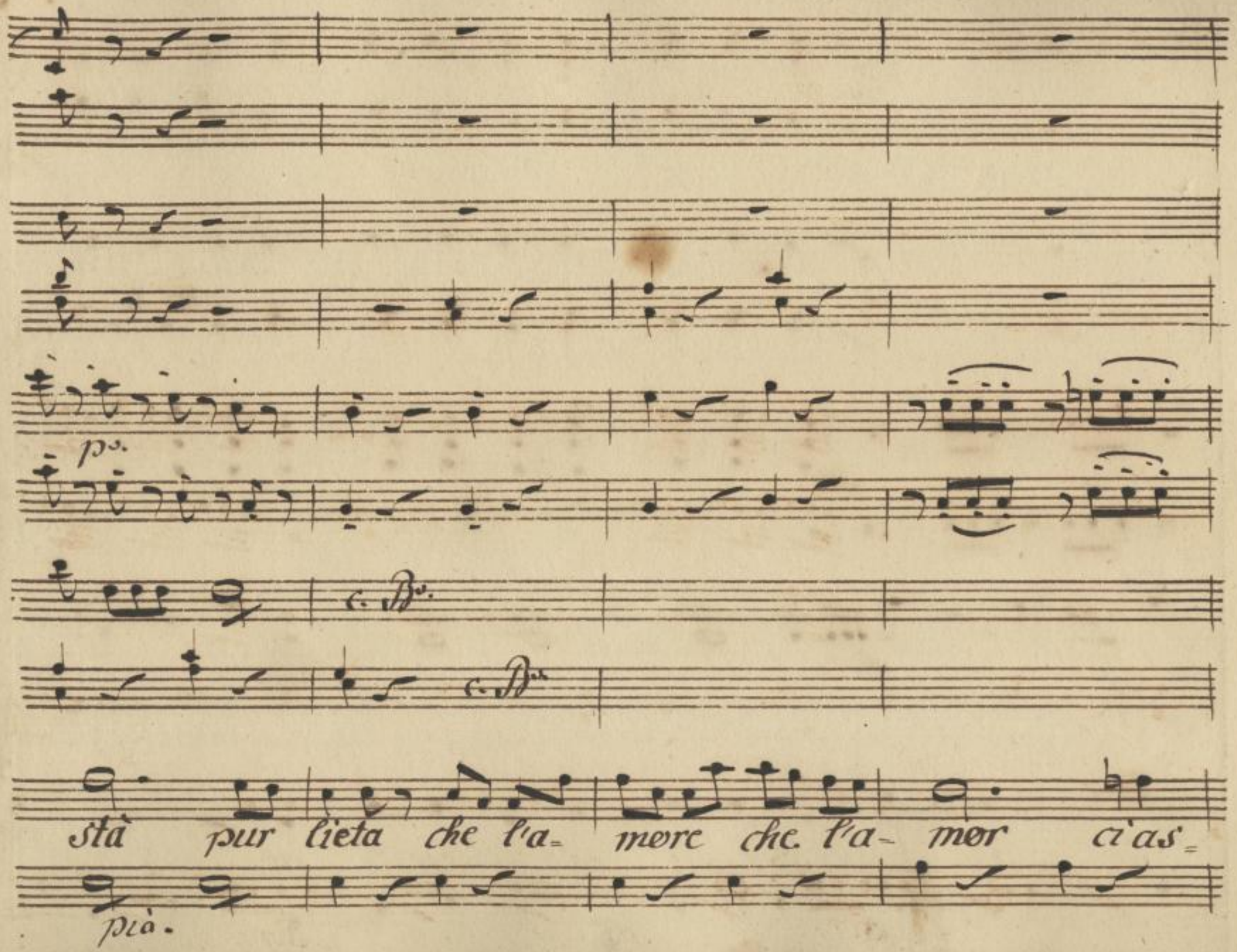

SLUB
Wir führen Wissen.
http://di... Semperoper Dresden
gefördert von der Deutschen Forschungsgemeinschaft DFG

for.

for.

col B°.

- si= ste= ra ci assiste= rà, ci assiste= rà.

for:

SLUB
Wir führen Wissen.
http://di... Semperoper Dresden
gefördert von der Deutschen Forschungsgemeinschaft DFG

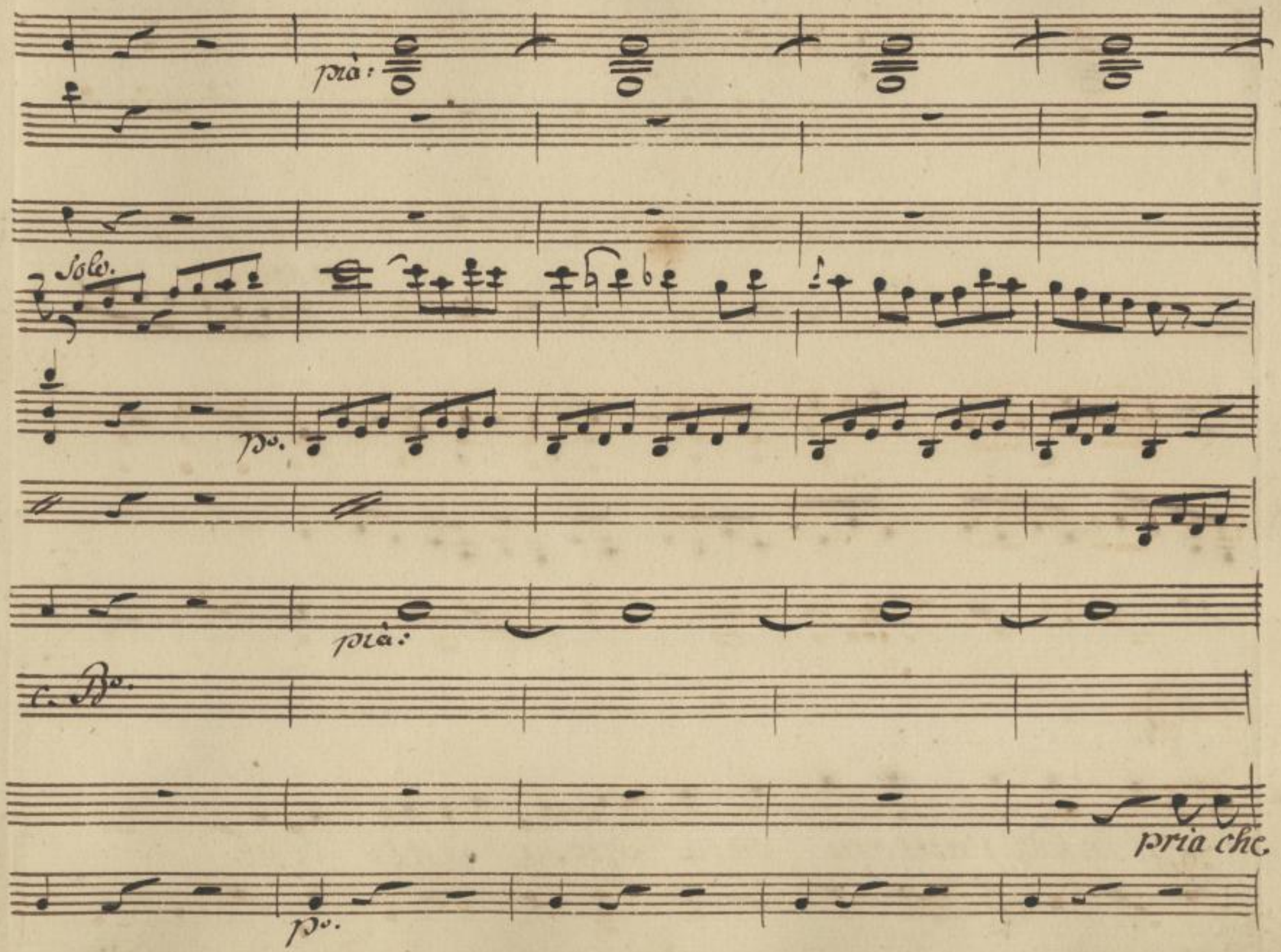

SLUB
Wir führen Wissen.
http://di... Semperoper Dresden
gefördert von der Deutschen Forschungsgemeinschaft
DFG

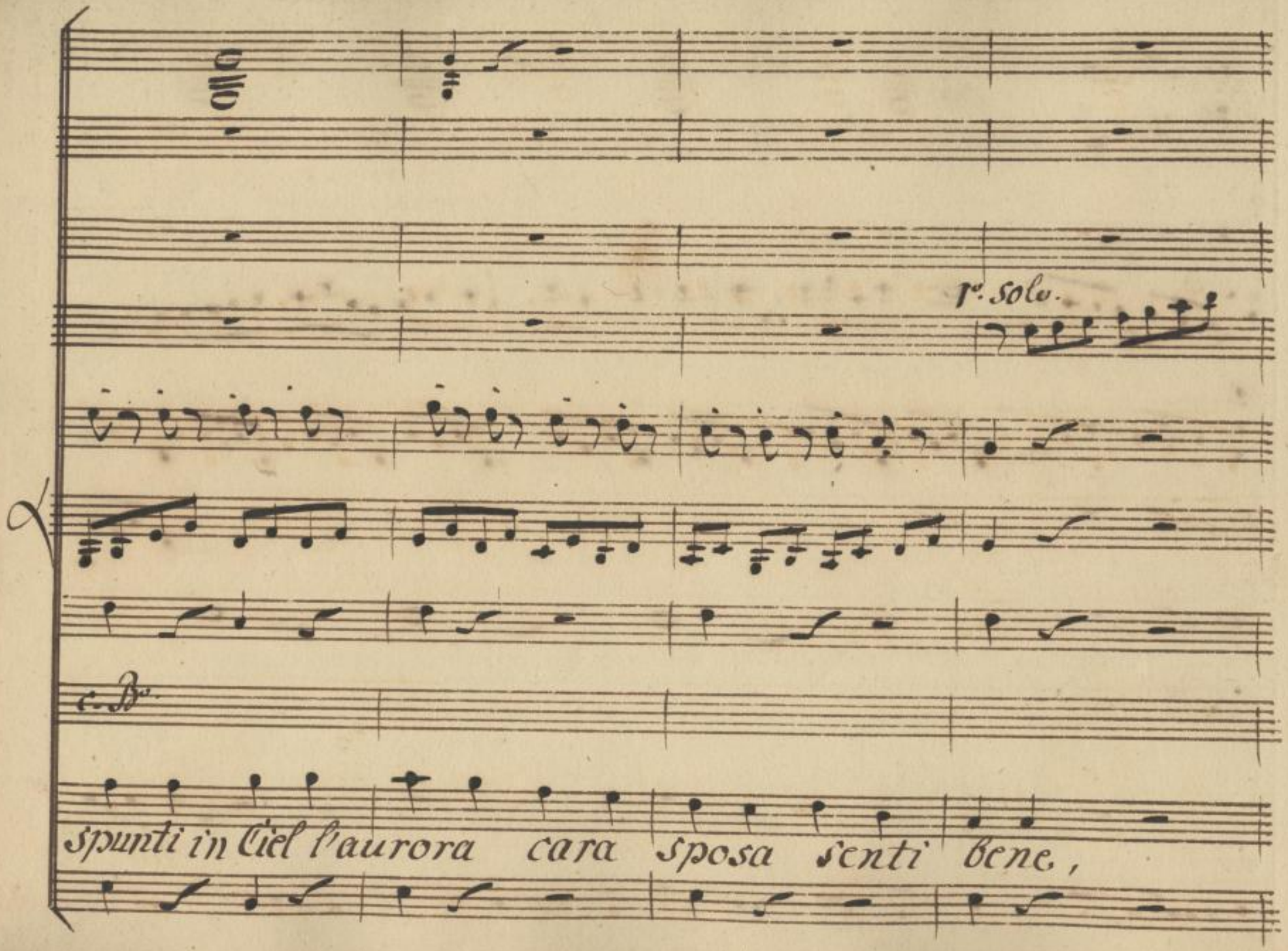

SLUB
Wir führen Wissen.
http://di... Semperoper Dresden
gefördert von der Deutschen Forschungsgemeinschaft DFG

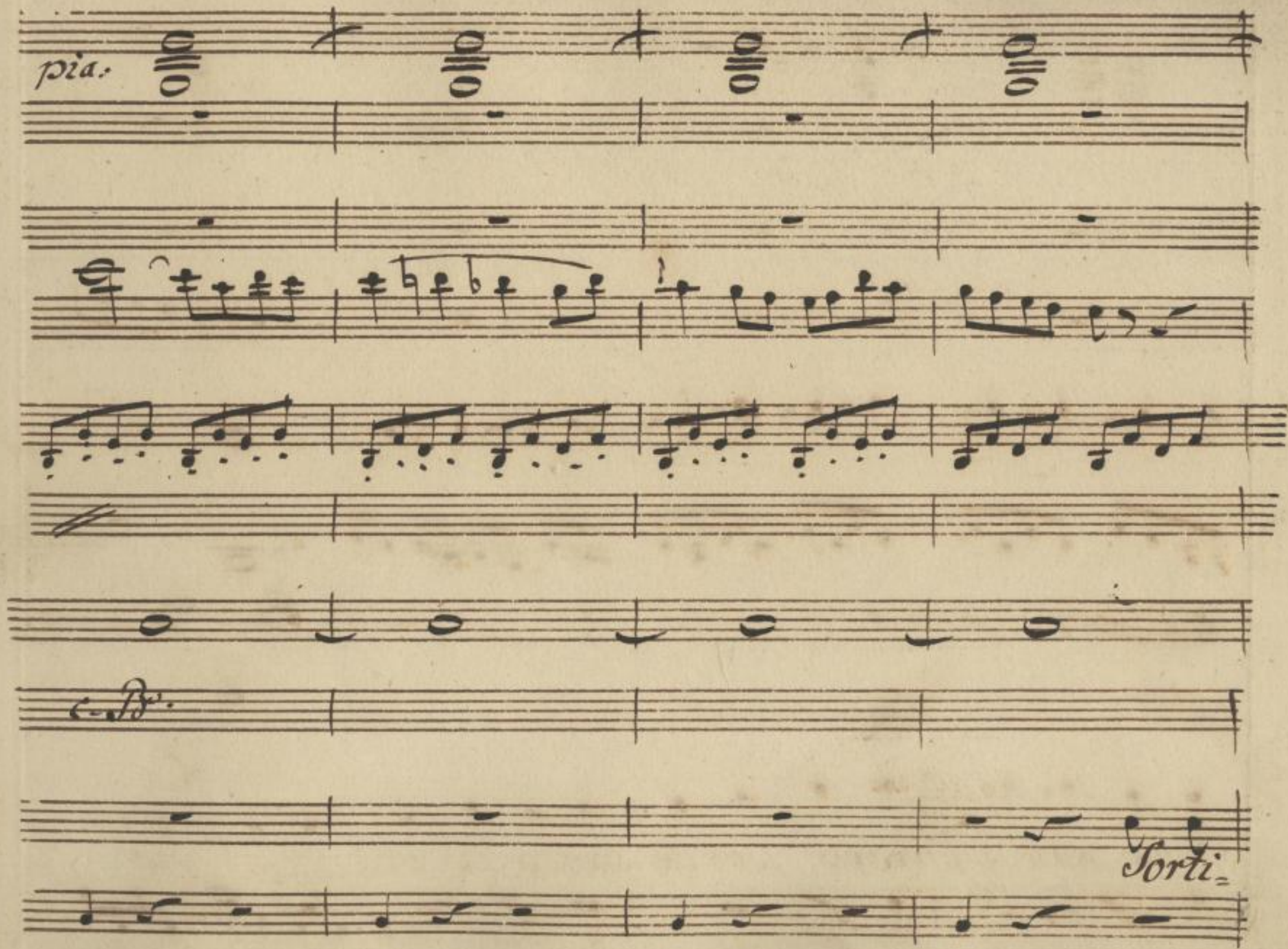

SLUB
Wir führen Wissen.
http://di... Semperoper Dresden
gefördert von der Deutschen Forschungsgemeinschaft
DFG

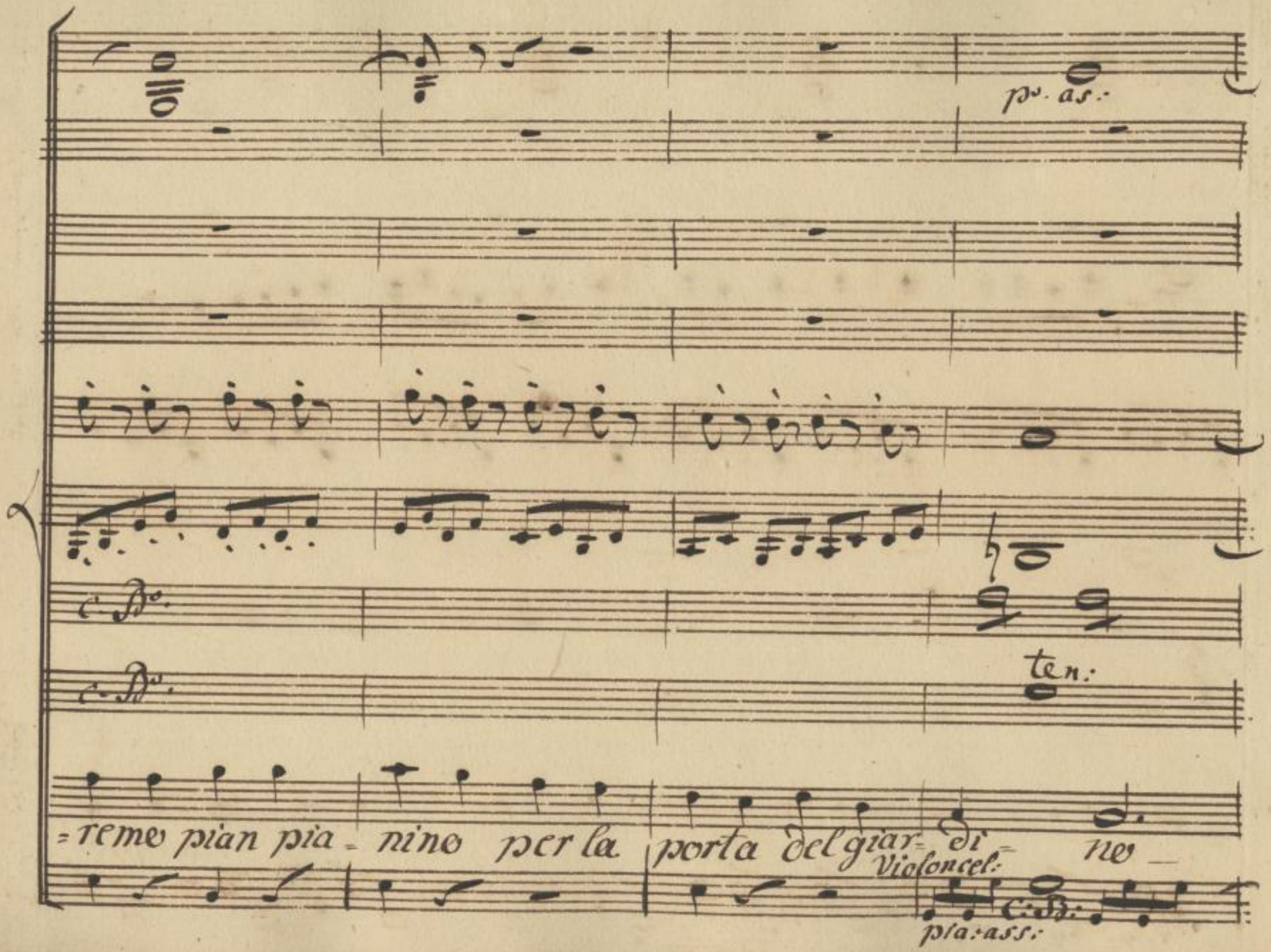

SLUB
Wir führen Wissen.
http://di... Semperoper Dresden
gefördert von der Deutschen Forschungsgemeinschaft DFG

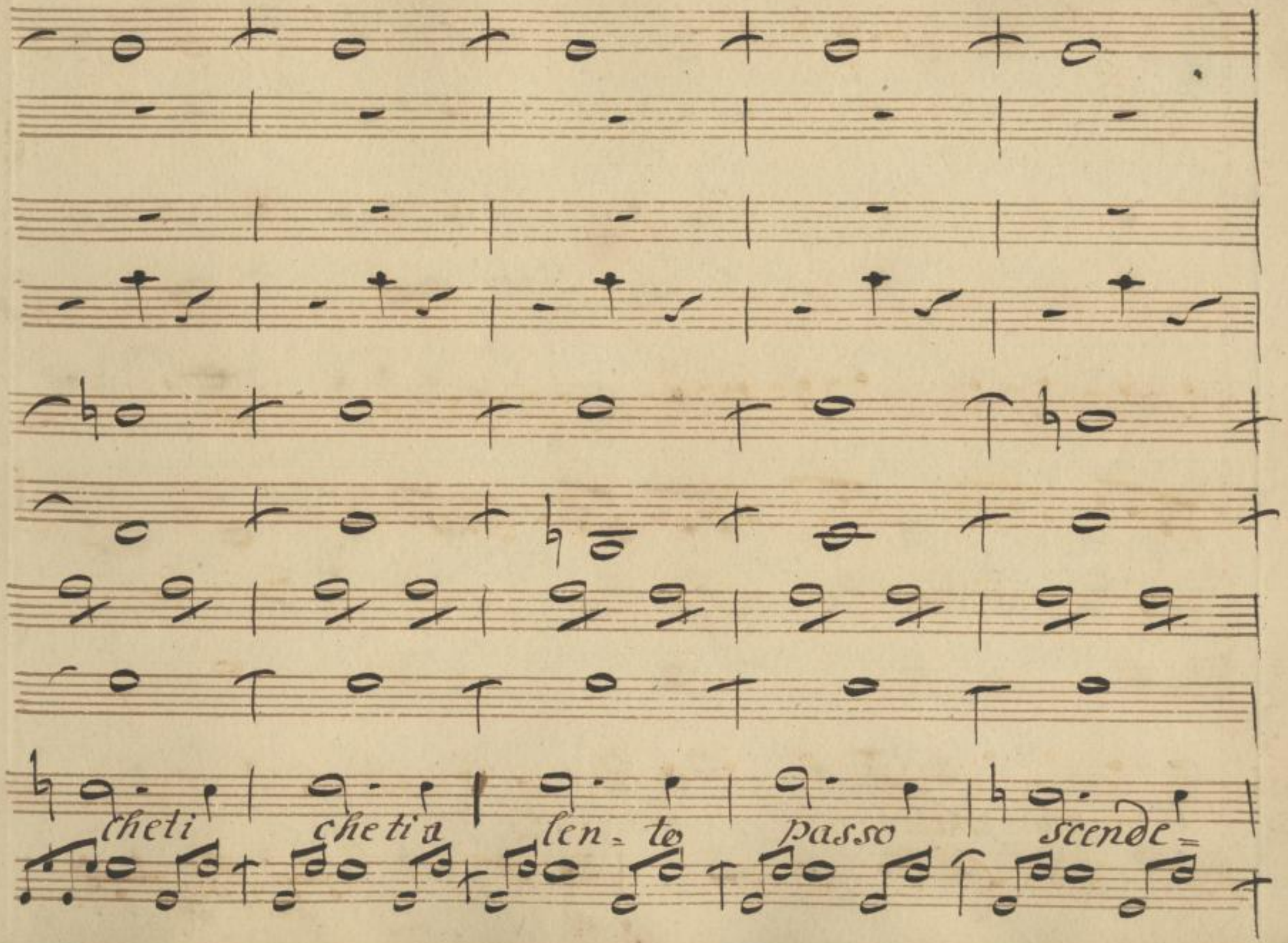

SLUB
Wir führen Wissen.
http://di... Semperoper Dresden
gefördert von der Deutschen Forschungsgemeinschaft DFG

pia:

c. Bo.

c. Bo.

= re= mo fin ab= basso che nes= sun ci

pia.

SLUB
Wir führen Wissen.
http://di... 79114127/496
Semperoper Dresden
gefördert von der Deutschen Forschungsgemeinschaft
DFG

pia.

po.

c. Bo.

po.

c. Bo.

po.

sẹn= tị= rà, che nessun ci senti= rà, pronta

pia.

SLUB
Wir führen Wissen.
http://di... 79114127/497
Semperoper Dresden
gefördert von der Deutschen Forschungsgemeinschaft
DFG

cresc:

for

cresc:

for:

cresc:

for:

cres:

for:

pronta, la Carozza là da noi si tro= ve=

cresc:

for:

SLUB
Wir führen Wissen.
http://di... Semperoper Dresden
gefördert von der Deutschen Forschungsgemeinschaft DFG

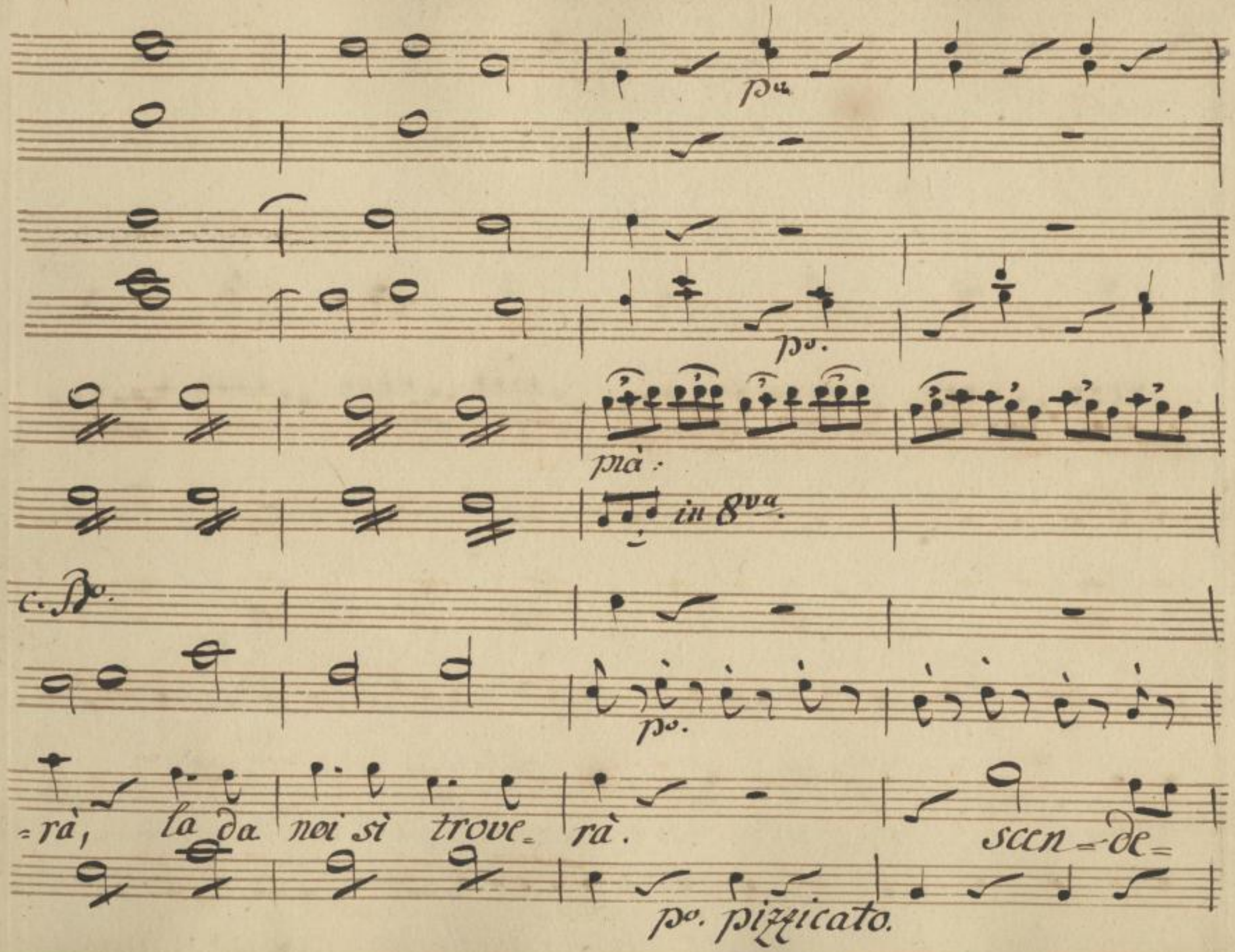

SLUB
Wir führen Wissen.
http://di... Semperoper Dresden
gefördert von der Deutschen Forschungsgemeinschaft DFG

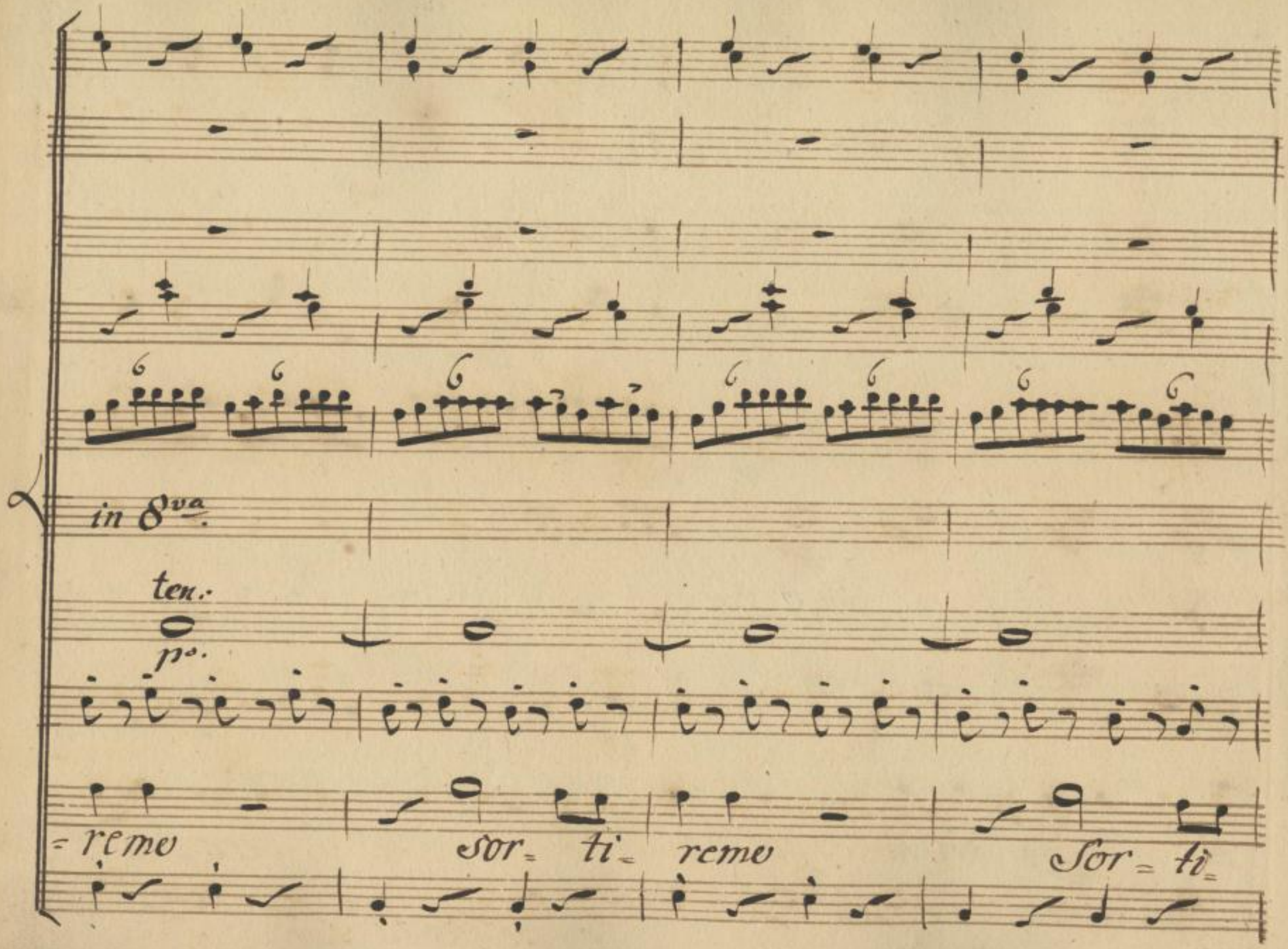

SLUB
Wir führen Wissen.
http://di... Semperoper Dresden
gefördert von der Deutschen Forschungsgemeinschaft
DFG

cresc:

po.

cresc.

for:

c-B.

po.

=remo piano piano a passo lento che nessun ci senti=

pia:

cresc:

for:

SLUB
Wir führen Wissen.
http://di... Semperoper Dresden
gefördert von der Deutschen Forschungsgemeinschaft DFG

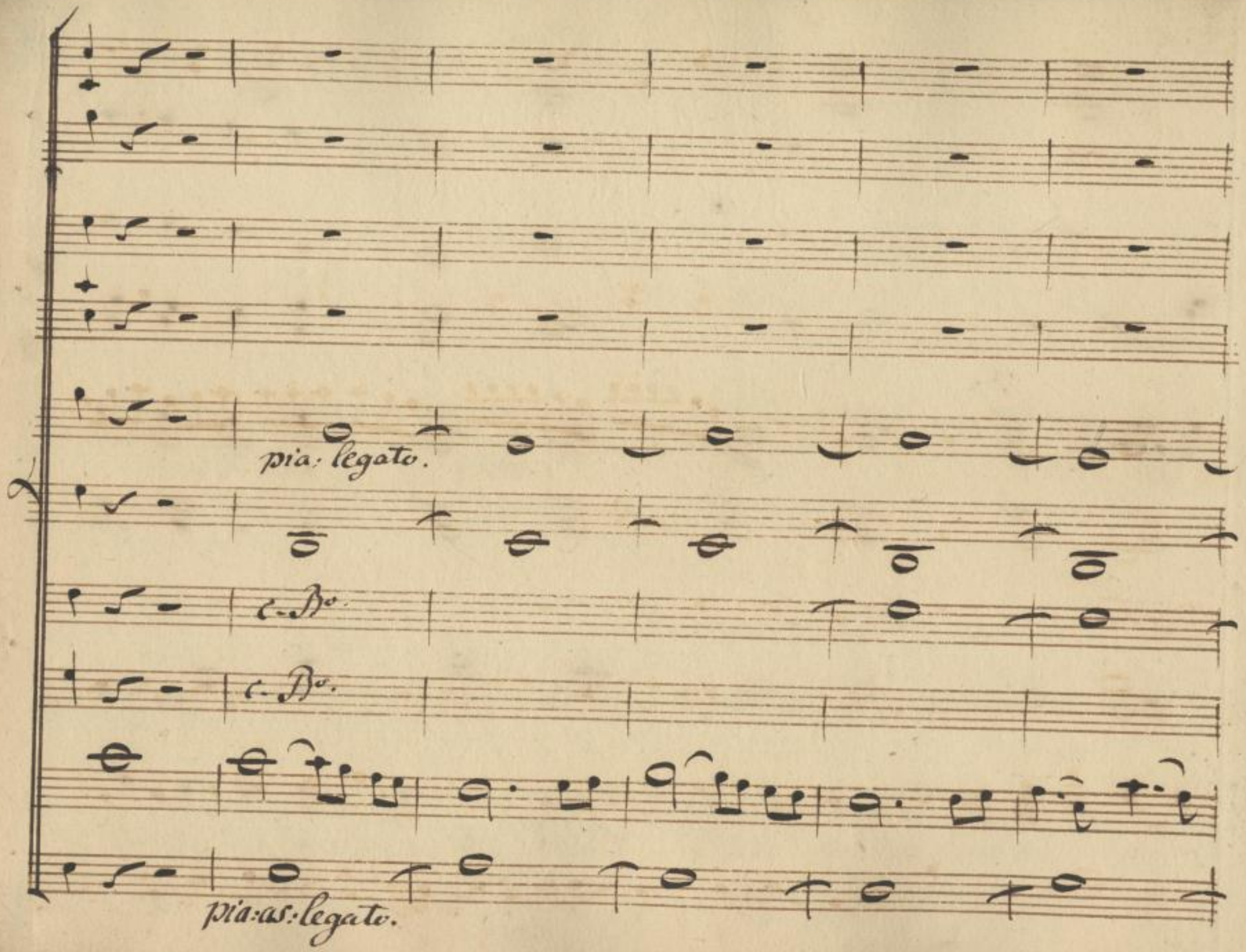

SLUB
Wir führen Wissen.
http://di... Semperoper Dresden
...79114127/502
gefördert von der Deutschen Forschungsgemeinschaft
DFG

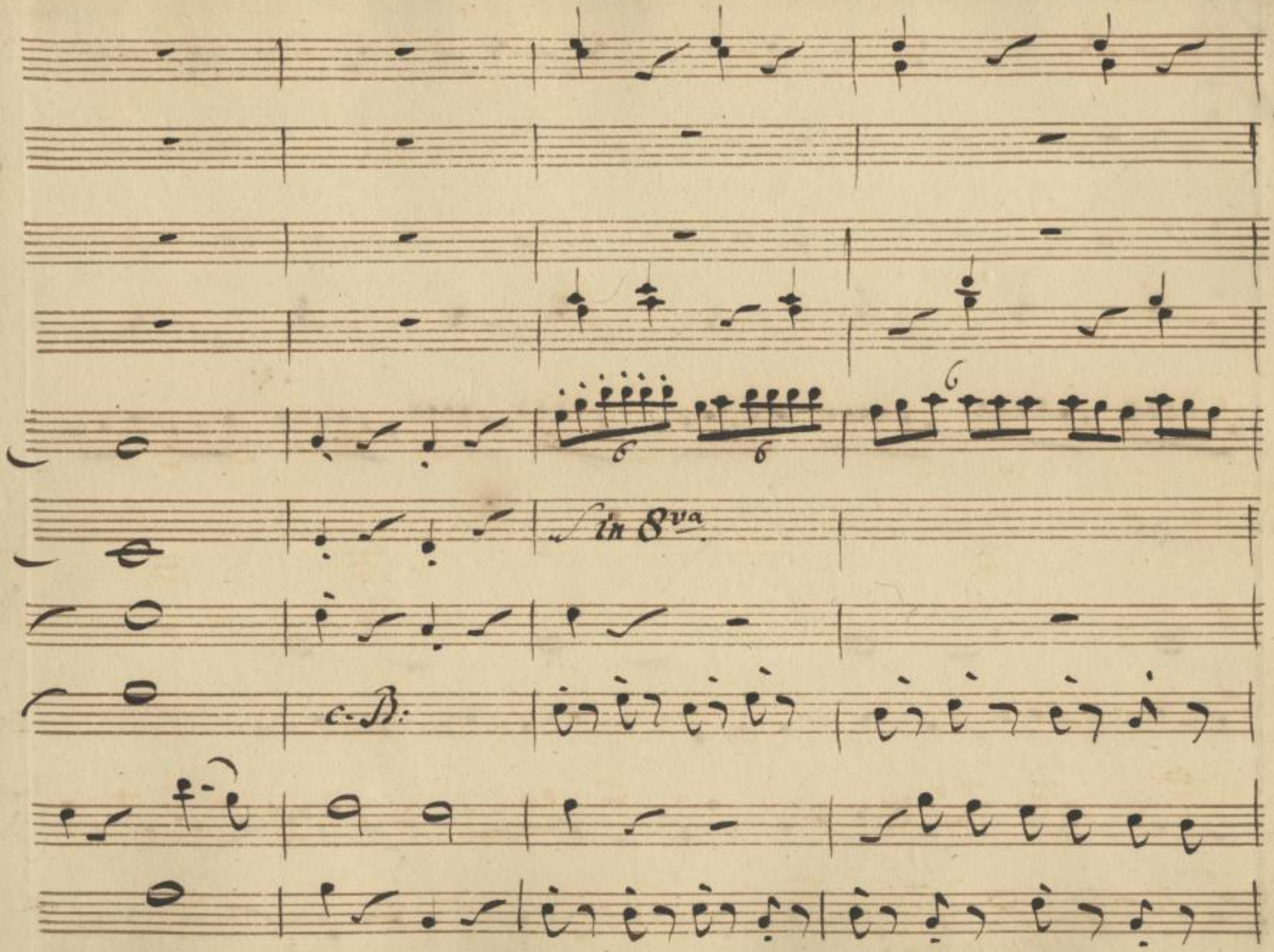

SLUB
Wir führen Wissen.
http://di... Semperoper Dresden
gefördert von der Deutschen Forschungsgemeinschaft
DFG

SLUB
Wir führen Wissen.
http://di... Semperoper Dresden
...79114127/504
gefördert von der
Deutschen Forschungsgemeinschaft
DFG

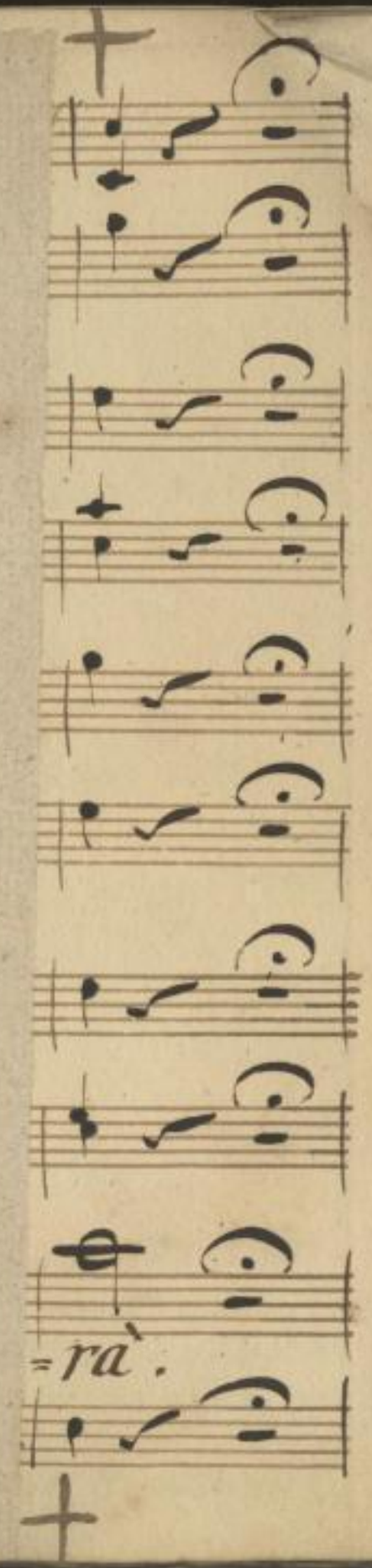

SLUB
Wir führen Wissen.
http://di... Semperoper Dresden
...79114127/505
gefördert von der Deutschen Forschungsgemeinschaft
DFG

pia leg:

c. B°.

c. B°.

Spo = sa ca = ra sta = pur lie = ta che l'a =

pia: ass: legato.

SLUB
Wir führen Wissen.
http://di... Semperoper Dresden
gefördert von der Deutschen Forschungsgemeinschaft DFG

fr:

c. B.

c. B.

-mer ci as- si- ste- rà

for.

SLUB
Wir führen Wissen.
http://di... Semperoper Dresden
gefördert von der Deutschen Forschungsgemeinschaft DFG

p°.

p°.

c. B°.

— . che l'a= mor — ci assi= ste=

pia.

SLUB
Wir führen Wissen.
http://di... Semperoper Dresden
gefördert von der Deutschen Forschungsgemeinschaft DFG

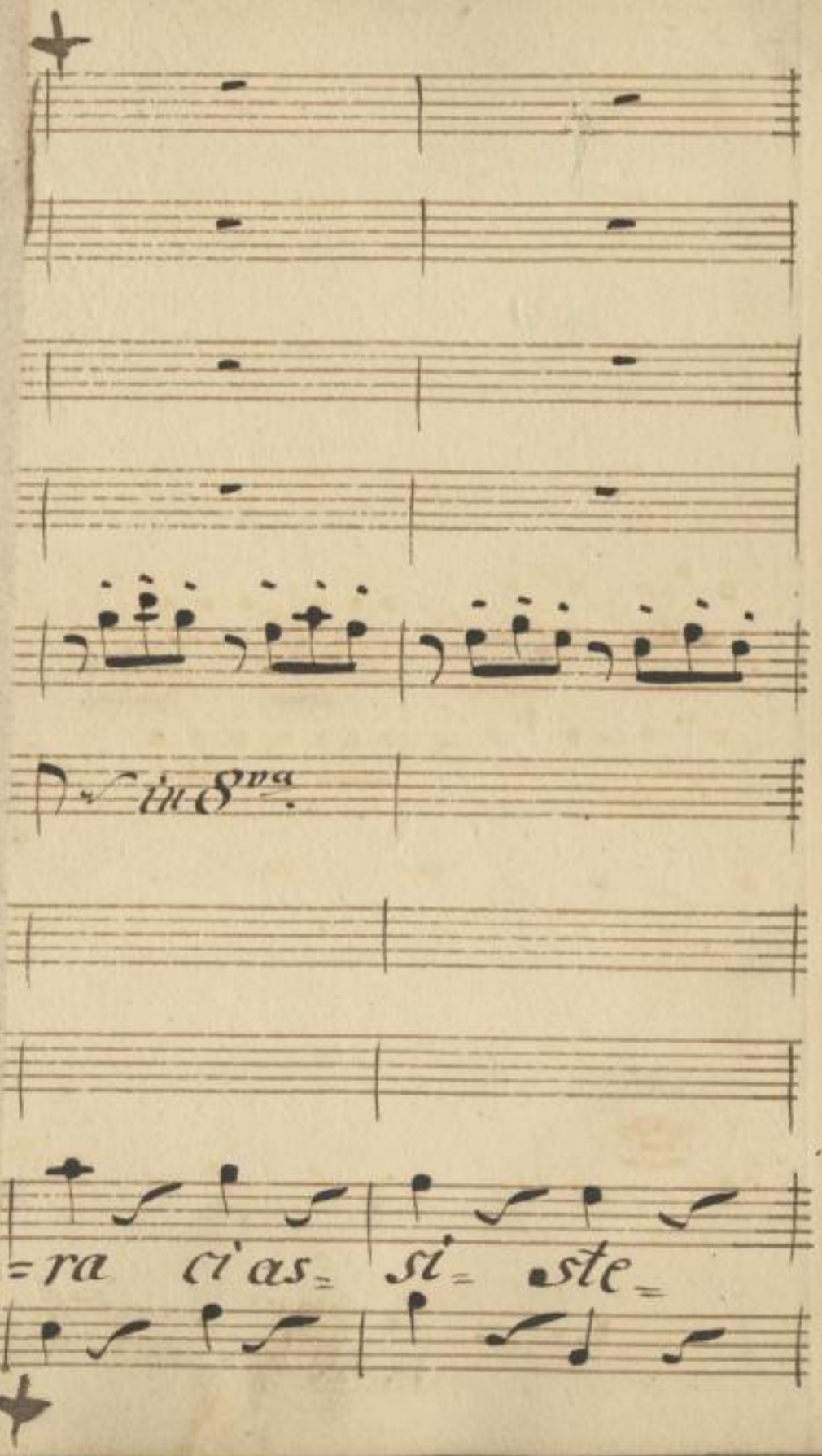

SLUB
Wir führen Wissen.
http://di... Semperoper Dresden
gefördert von der Deutschen Forschungsgemeinschaft
DFG

for:

in 8va.

c. B.

c. B.

=rà, ci as= si= ste rà, ci as= si= ste= rà, ci as=

for:

SLUB
Wir führen Wissen.
http://di... Semperoper Dresden
gefördert von der Deutschen Forschungsgemeinschaft DFG

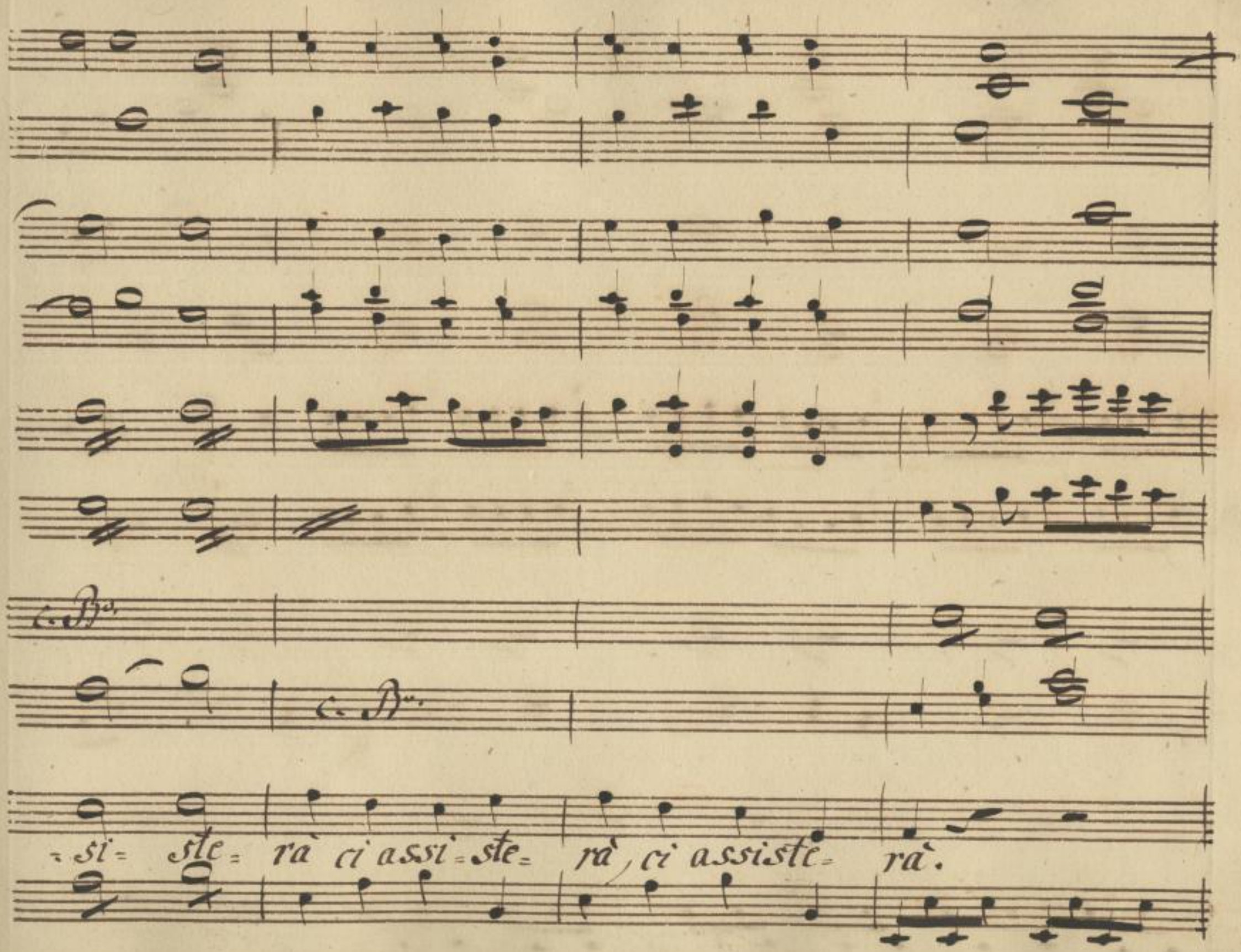

SLUB
Wir führen Wissen.
http://di... Semperoper Dresden
gefördert von der Deutschen Forschungsgemeinschaft DFG

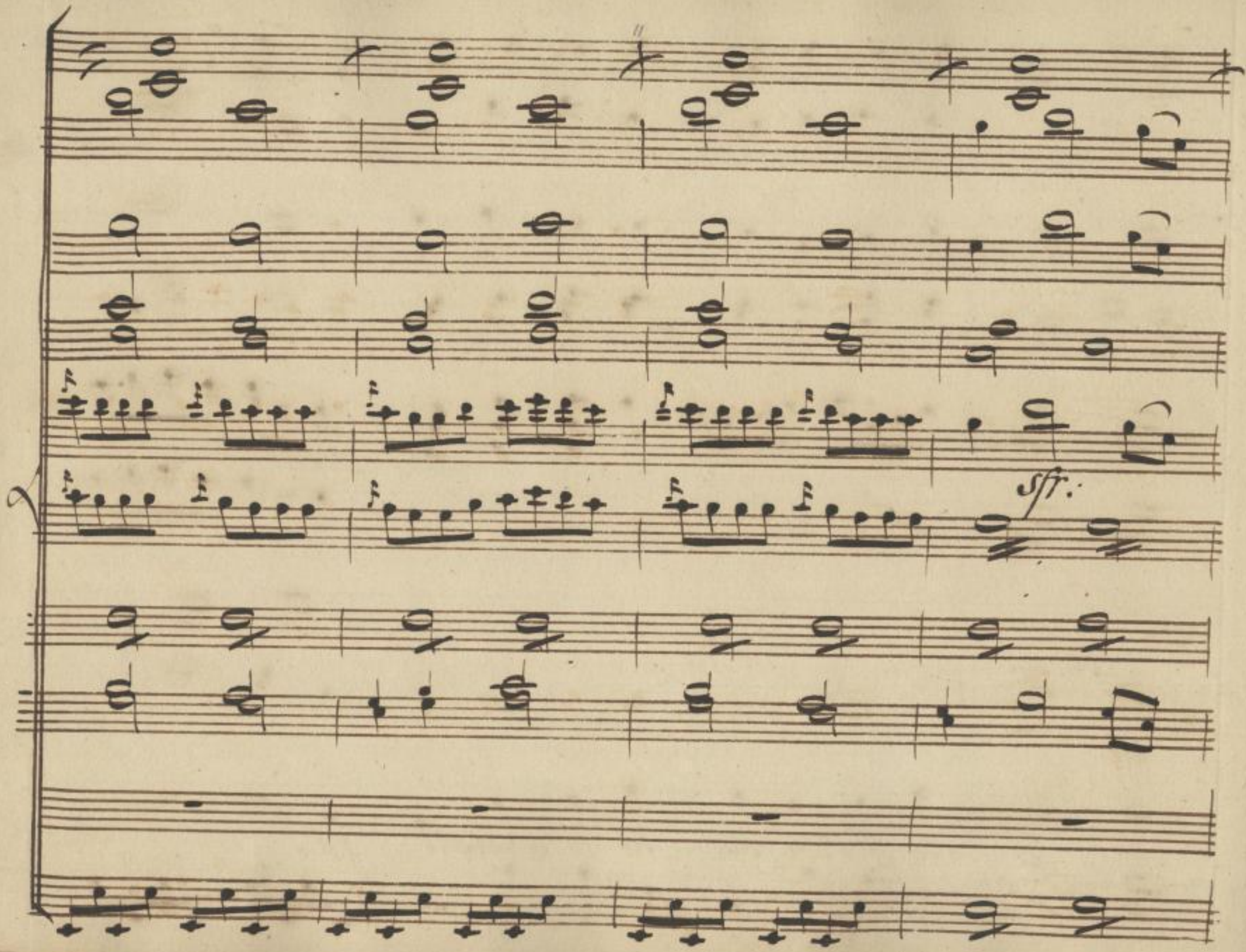

SLUB
Wir führen Wissen.
http://di... Semperoper Dresden
gefördert von der Deutschen Forschungsgemeinschaft
DFG

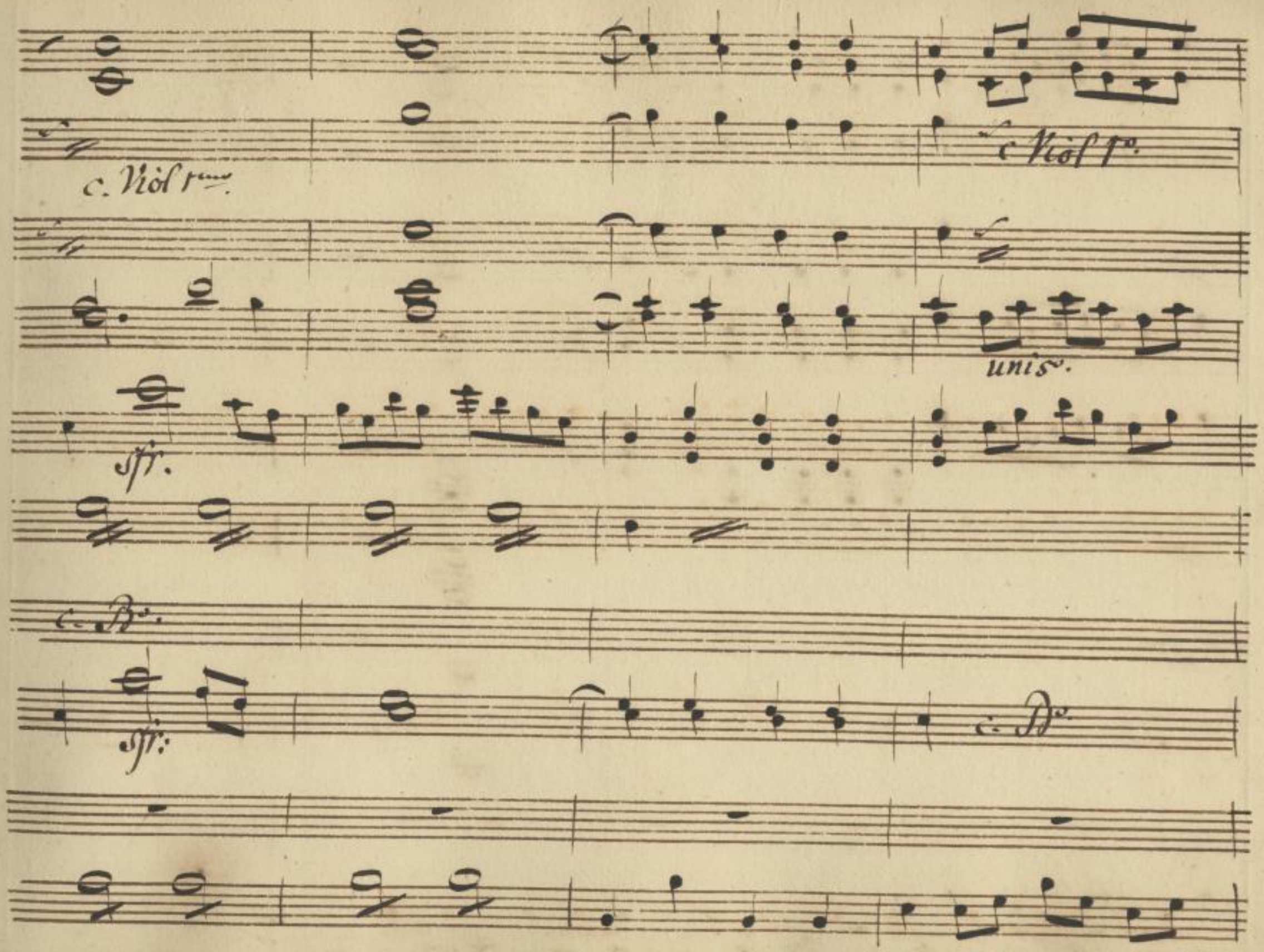

SLUB
Wir führen Wissen.
http://di... 379114127/513
Semperoper
Dresden
gefördert von der
Deutschen Forschungsgemeinschaft
DFG

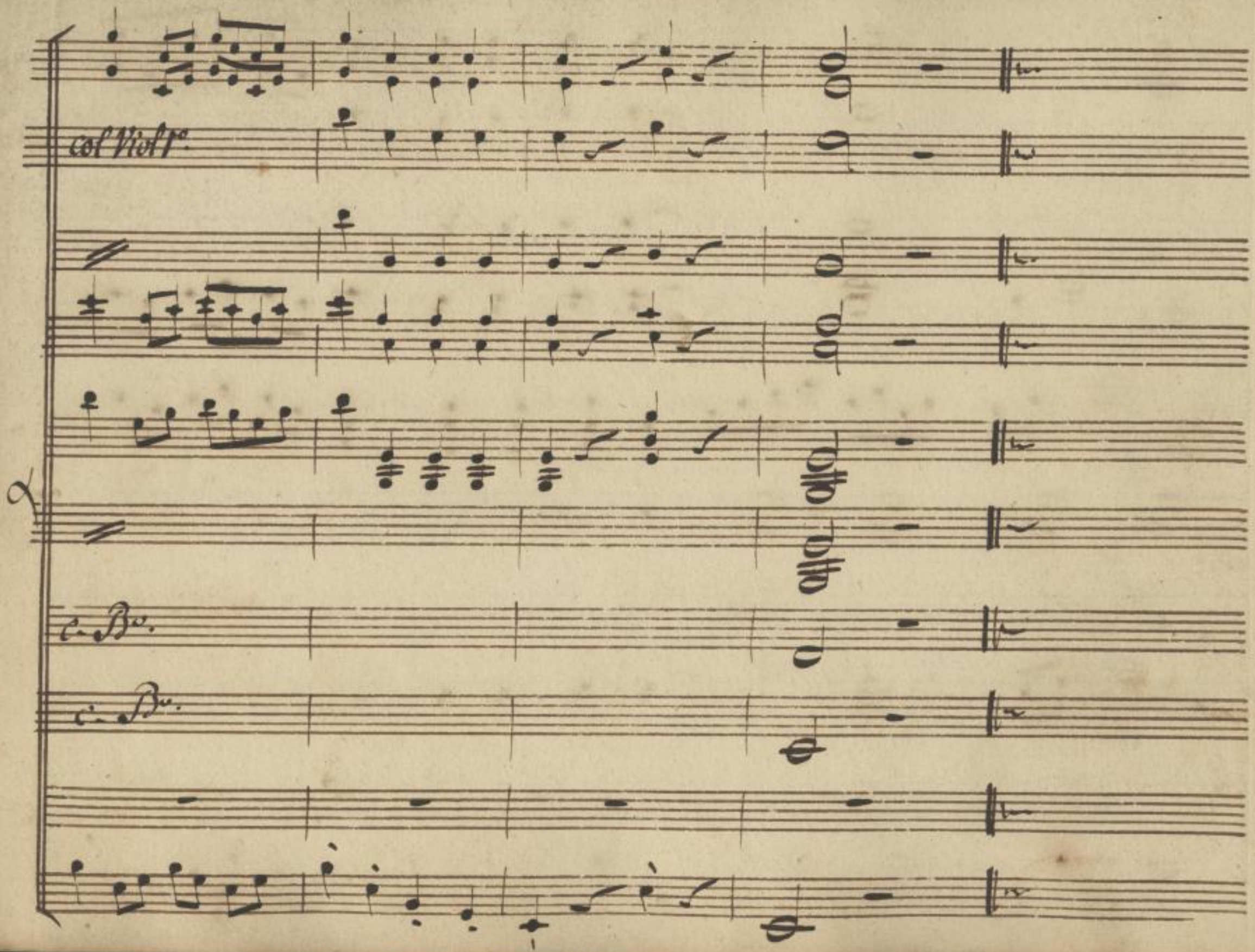

SLUB
Wir führen Wissen.
http://di... Semperoper Dresden
gefördert von der Deutschen Forschungsgemeinschaft
DFG

Aria:

Orsù per mele cose vanno da male in

peggio ed or bisogna trovare un mezzo termine oppor:

tuno va bene ho già pen- sato co:

sì bisogna fare e non c'è caso dovranno tutti cal:

zar tanto di naso.

Scena XI.

Dor: e Strabino

Dor: dunque gli dasti un pegno

Stra: e se par-

laua la mia spada dauer già fulminaua

Dor: or

sù conuien adesso andare dal Poeta accio mi

Stra: faccia buona parte or vado io è a questo ancor se

non starà a douere

Dor: nò nò frenati ò caro pche sò che cos-

: tui è un pò lunatico non grida e non schiamazza

Stro:

ma è prontissimo a prender la mazza a me la

Dor:

mazza. or basta questa gente bi : sogna dolce :

: mente trattar con tutto amore per evitar cor mio

qualche rumore

segue.

SLUB
Wir führen Wissen.
http://di... Semperoper Dresden
gefördert von der Deutschen Forschungsgemeinschaft DFG

Scena 12

Periz: Gel

Merli:

Mer:

L'Impresario p bacco mi rompe

Gel:

l'alma approua sempre e poi risoluersi non sa or

io mia Cara hò detto il mio parere e nõ m'importa che il

libro sia bestiale ne vi sia ne la coda ne la testa venga il de=

Mer:

nar la mia premura è gsta Oh denaro a proposito an=

diam che l'Impresario ha da pagarmi giunto la mia mesata che in

Per:

qtto giorno appunto è maturata salute à lor Signori

Gal: Per:

che è successo l'Impresario hà stimato di fugirsene in salutato

Gel: Mer: Per:

hospite cospetto e doue e andato e à me lo diman:

date chionzarello il decano mi ha suelato l'arcano e mi hà nar:

Mer:

rato che hà fatto il suo Fagotto ed è scapato or

Gel:

vo uado a ricorrere p la mia paga io vengo an=

cora oh cattera? da che sono arriuato il traffator mi hà

Per:

sempre trasportato corri che vuoi star fresco da che è nato cos=

=tui cacciami un occhio se ha scritto mai una sua nota sempre a corde

lato il mondo rubando i pezzi altrui da cima a fondo.

Scena 13 [illegible]

Fior: Per:

Fior di Sp: e detto don Perizonio oh cara c'è

Fior:

qualche nouità qual più di qsta che l'Impresario ci à così pian=

Per:

=tati Figlia il mondo e un Teatro dice sofocle e ogni

un fà la sua scena l'Impresario vide ch'era fa: lito hà

Fatta la sua scena ed è partito ma io però burlar non mi las:

Fior: Per:

ciai e adesso che facciamo fà quello ch'hò fatt io che fin a=

desso contro al fatto peruerso hò detto plagas bestemiando in

Fior:

verso io viuo col Teatro onestamente son Zi=

Per: Fior:

tella e hò una madre ch'è leggittima mi

Per:

vedo disperata cospetto sta Zitella or ora mi fa

Fior:

gemere / ve - diamo d'incapparlo / caro Poeta

Per:

mio tu che ne dici? ora indovina Febo che schiri:

Fior: Per:

Pizzio mi ha piantato in capo che so vorria locarti fra l'

Fior: Per:

coro delle muse io n t'intendo ora mi spiego in

SLUB Wir führen Wissen. http://di... Semperoper Dresden 379114127/523 gefördert von der Deutschen Forschungsgemeinschaft DFG

prosa tu gia si sola interinamente, ed io pure son

solo e che piu bella cosa d'anno - dare il Po:

:eta è la Cantante e sai che scene si fariano in:

Fior: Cer:

sieme? che ne dici ti suona è gia caduto ris:

Fior: Cer:

pondi vò pensarci. p che ci pensi ò Cara se la

smorfia è p noi ~~scappata~~ è tanto e chiara.

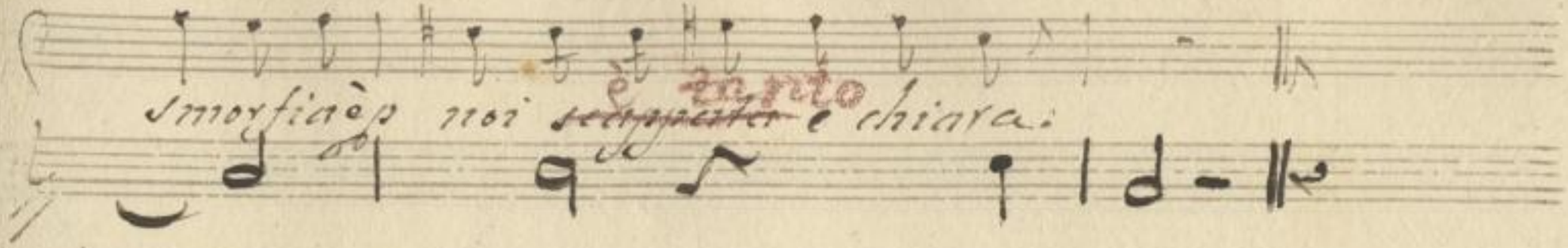

Segue il Duetto

SLUB
Wir führen Wissen.
http://di... Semperoper Dresden
gefördert von der Deutschen Forschungsgemeinschaft DFG

SLUB
Wir führen Wissen.
http://di... Semperoper Dresden
gefördert von der Deutschen Forschungsgemeinschaft
DFG

Duetto

Corni in D.

Oboe

Violini

Viole

Giordispi:

Gerizonio

Sargh.te con moto

pia

sfr. po. sfr.

SLUB Wir führen Wissen.
http://di... Semperoper Dresden
gefördert von der Deutschen Forschungsgemeinschaft DFG

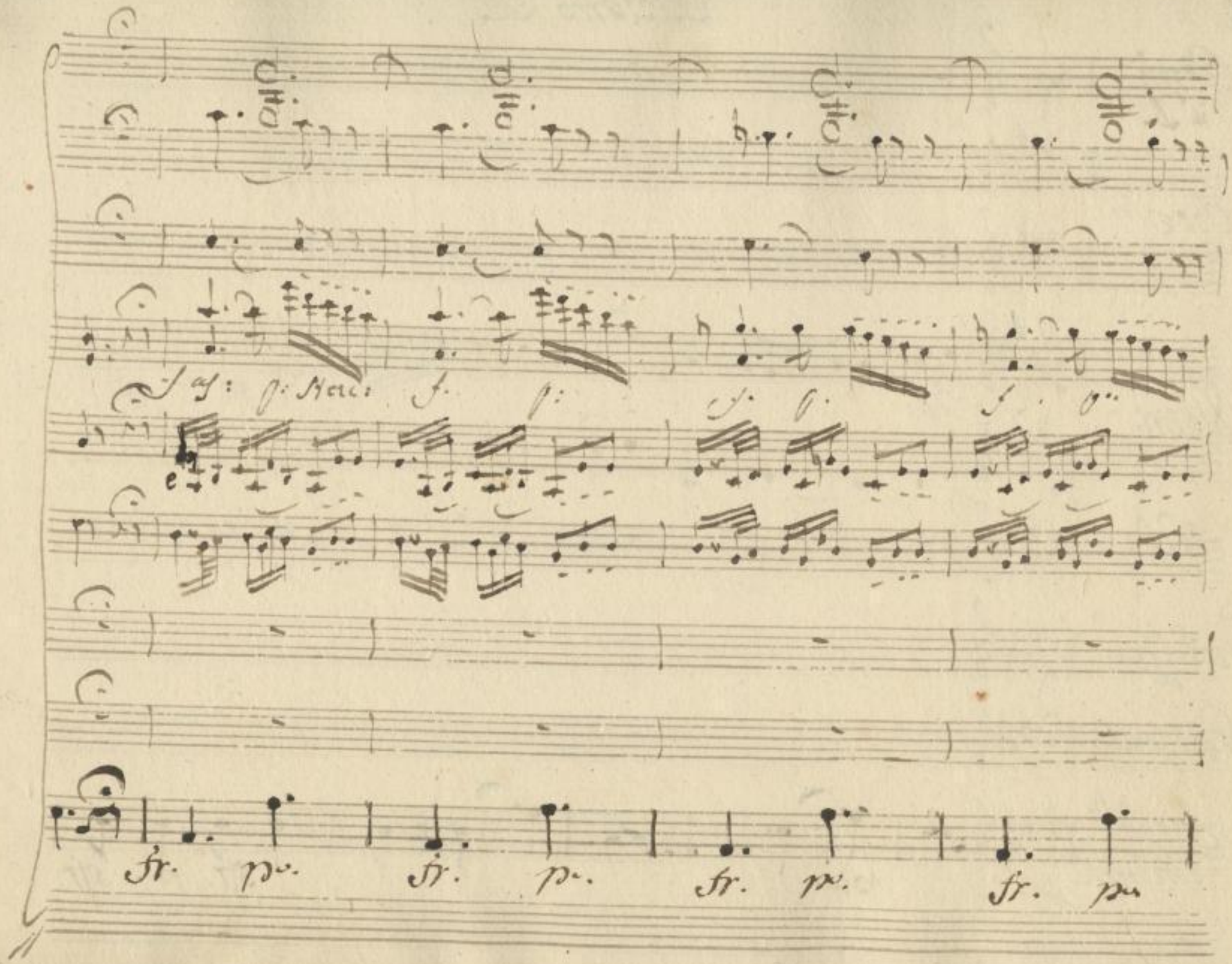

SLUB
Wir führen Wissen.
http://di... Semperoper Dresden
Sempervoper
Dresden
gefördert von der
Deutschen Forschungsgemeinschaft
DFG

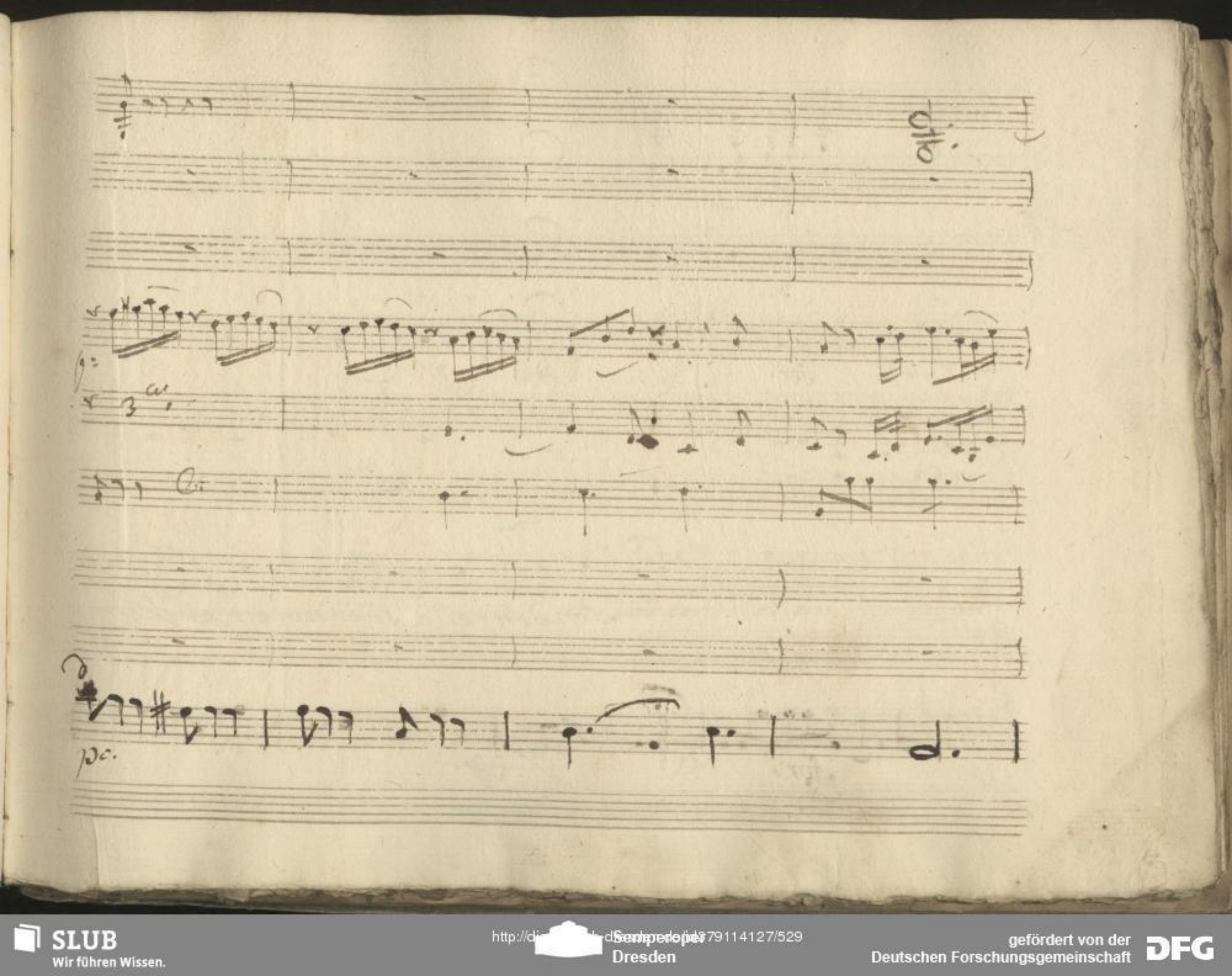

SLUB
Wir führen Wissen.
http://di... Semperoper Dresden
gefördert von der Deutschen Forschungsgemeinschaft
DFG

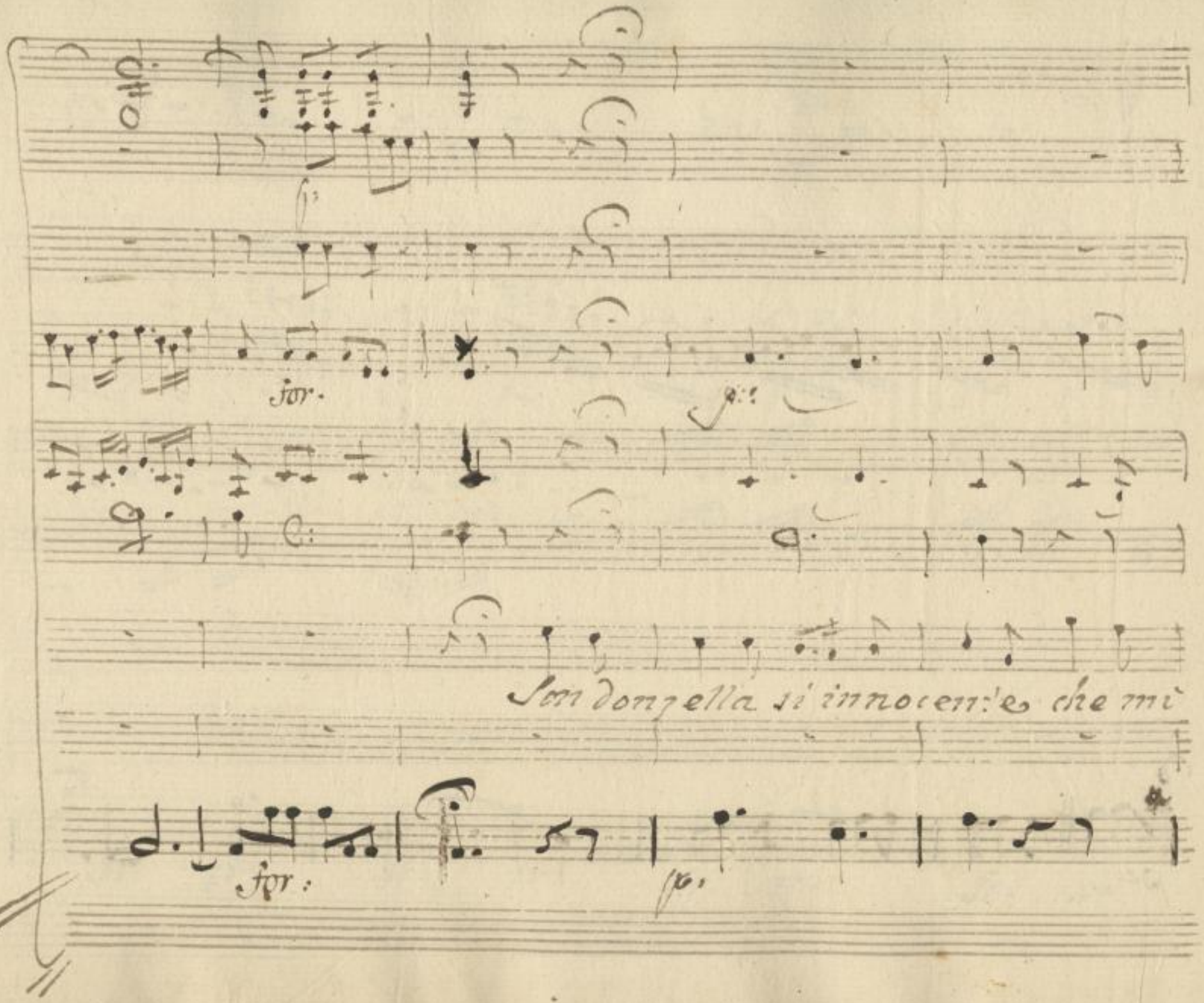

SLUB
Wir führen Wissen.
http://di... Semperoper Dresden
gefördert von der Deutschen Forschungsgemeinschaft
DFG

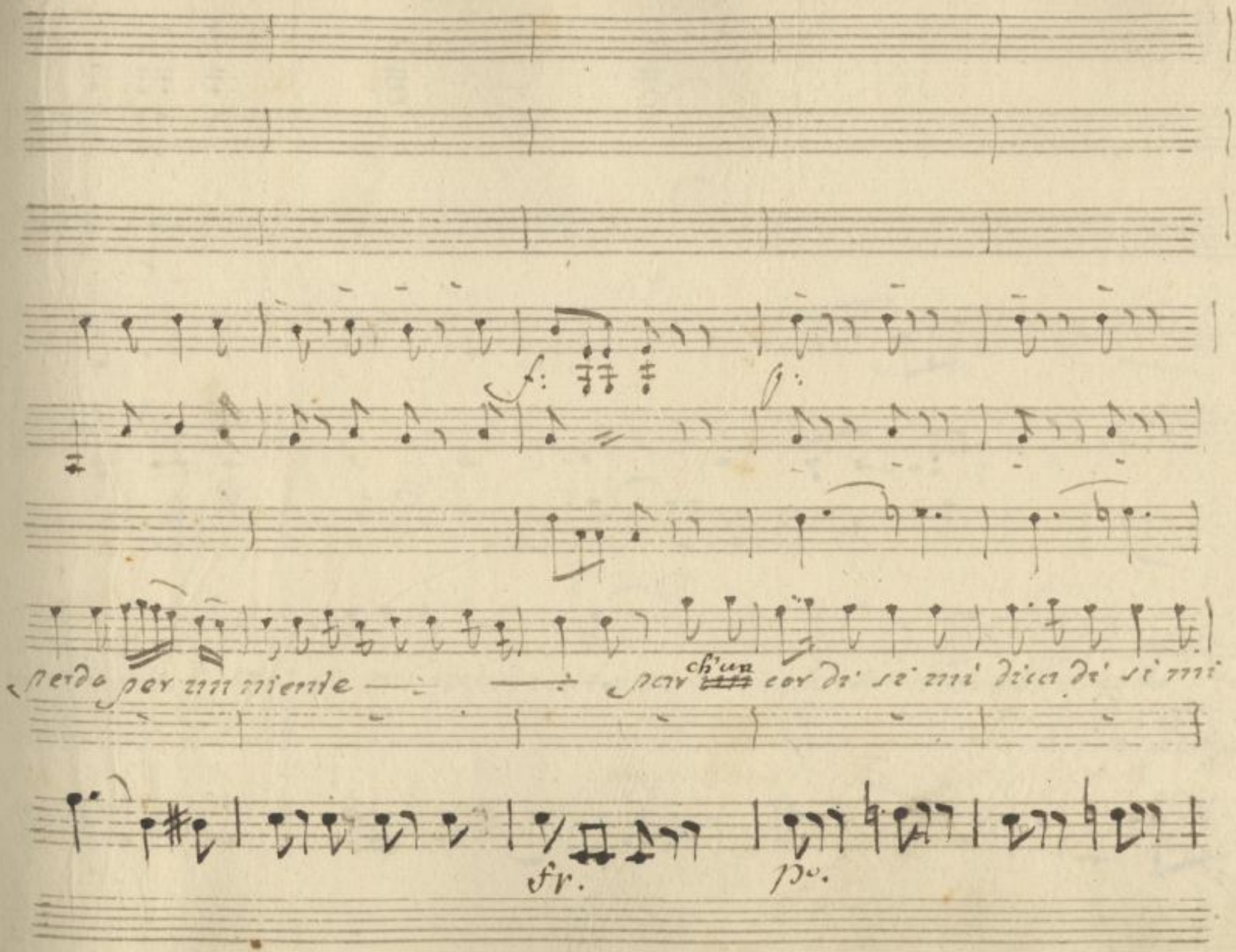

SLUB
Wir führen Wissen.
http://di... Semperoper Dresden
gefördert von der Deutschen Forschungsgemeinschaft
DFG

Otto Otto

dice parche un Cor mi dica nò son innocente parche un

SLUB
Wir führen Wissen.
http://di... Semperoper Dresden
gefördert von der Deutschen Forschungsgemeinschaft DFG

cor mi dicea di sì mi dicea di sì — perch'ei mi cor mi dica no — mi dica

fo:

p:

nō - mi dicano

Figlia mia dice Plutarco che fu un uomo assai da

for:

pia:

SLUB
Wir führen Wissen.
http://di... Semperoper Dresden
gefördert von der Deutschen Forschungsgemeinschaft DFG

bene a pai da bene — l'innocenza dalle scene dalle

for. pia:

SLUB
Wir führen Wissen.
http://di... Semperoper Dresden
gefördert von der Deutschen Forschungsgemeinschaft DFG

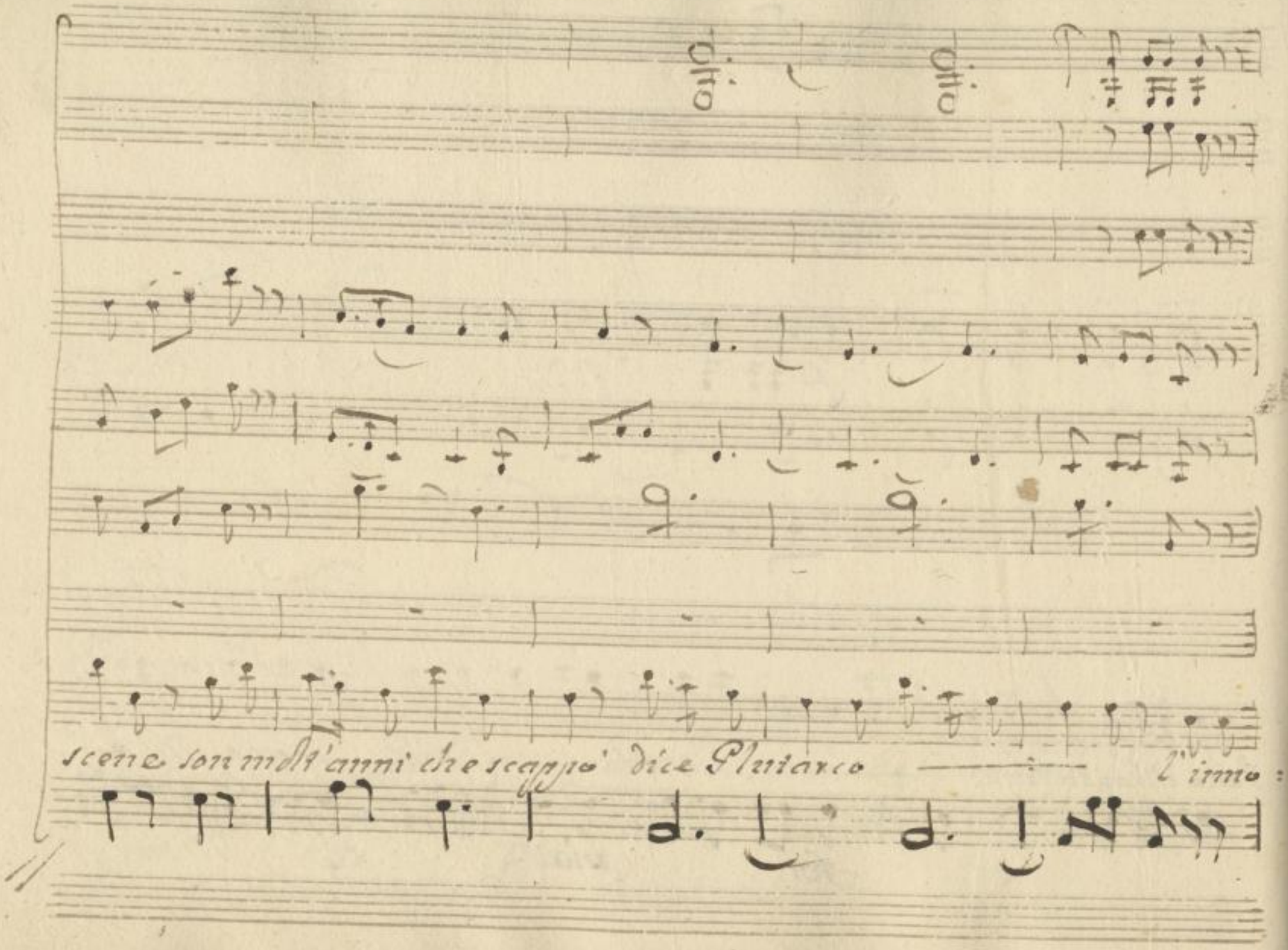

SLUB
Wir führen Wissen.
http://di... Semperoper Dresden
gefördert von der Deutschen Forschungsgemeinschaft
DFG

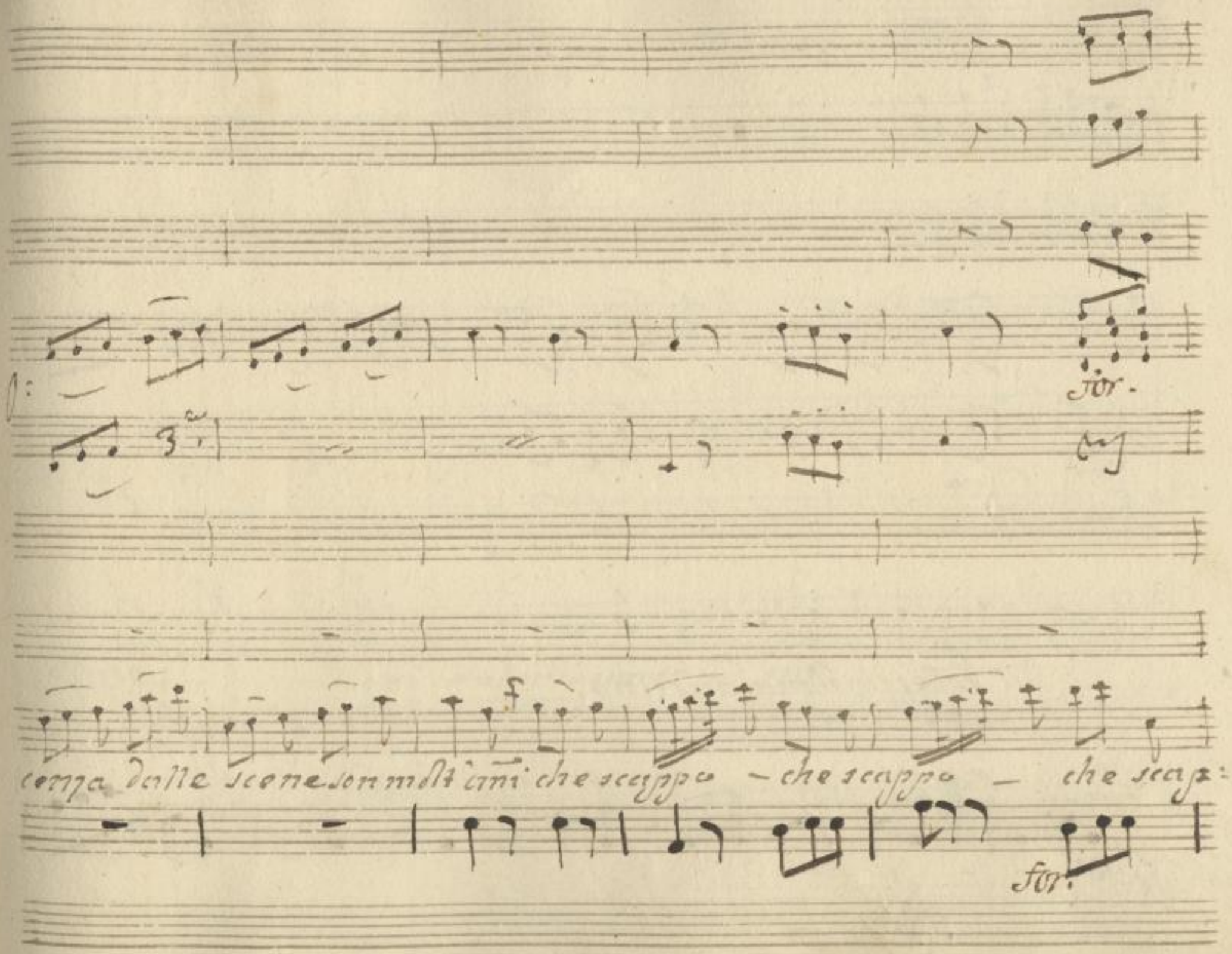

SLUB
Wir führen Wissen.
http://di... Semperoper Dresden
gefördert von der Deutschen Forschungsgemeinschaft
DFG

mi Bolleggia il malandrino

voglio

ella è furba ed io traffino

SLUB
Wir führen Wissen.
http://di... Semperoper Dresden
gefördert von der Deutschen Forschungsgemeinschaft
DFG

fargli un po' di scuola qui cantando come va' qui

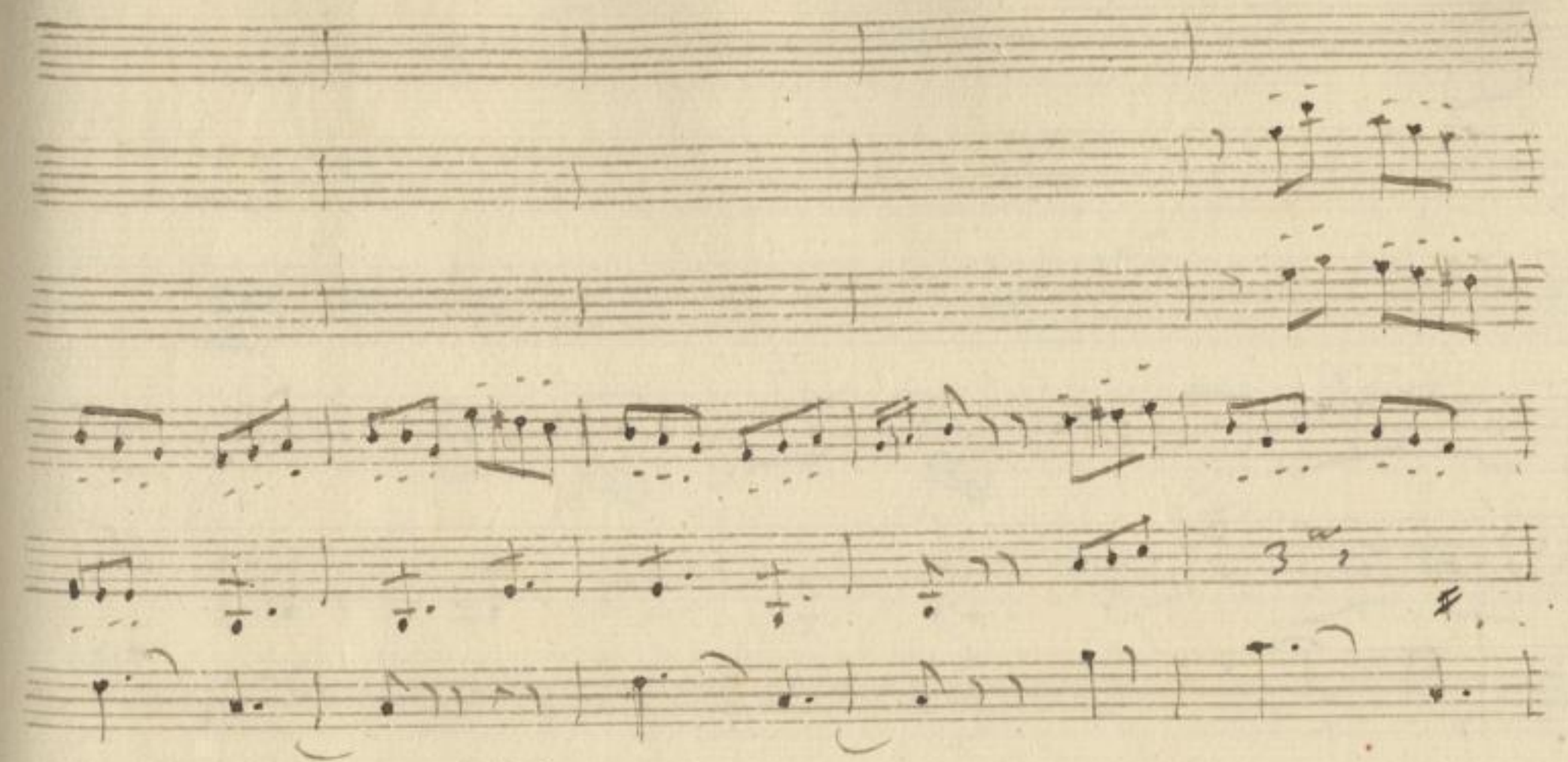

SLUB
Wir führen Wissen.
http://di... 79114127/539
Semperoper
Dresden
gefördert von der
Deutschen Forschungsgemeinschaft
DFG

va

anh malo = ra sta figlida si vorreb·be mari - tar si vor=

SLUB
Wir führen Wissen.
http://di... Semperoper Dresden
gefördert von der Deutschen Forschungsgemeinschaft DFG

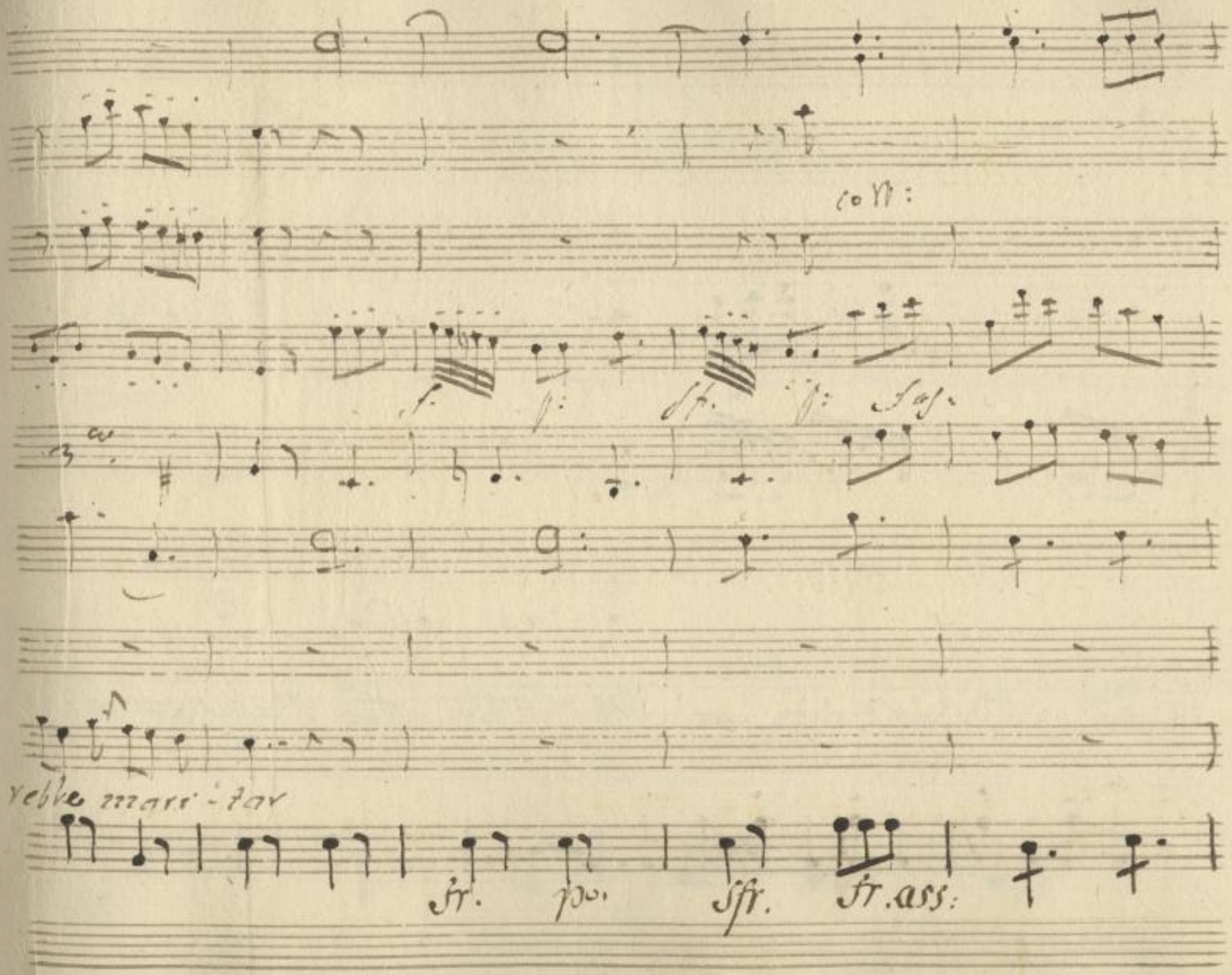

SLUB
Wir führen Wissen.
http://di... 79114127/541
Semperoper Dresden
gefördert von der Deutschen Forschungsgemeinschaft
DFG

vó Cantar — mattina mattina e

SLUB
Wir führen Wissen.
http://di... Semperoper Dresden
...79114127/542
gefördert von der Deutschen Forschungsgemeinschaft
DFG

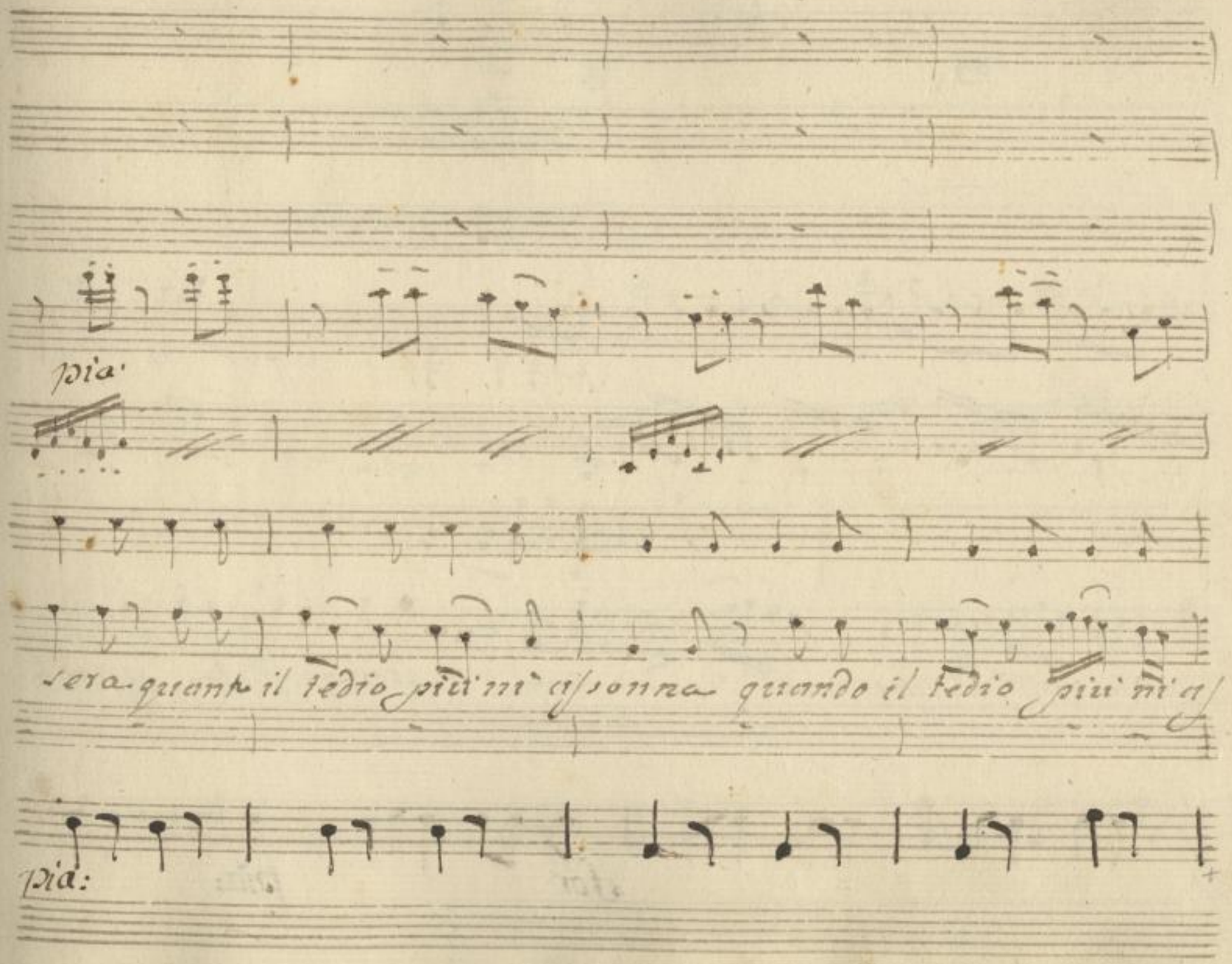

SLUB
Wir führen Wissen.
http://di... Semperoper Dresden
gefördert von der Deutschen Forschungsgemeinschaft
DFG

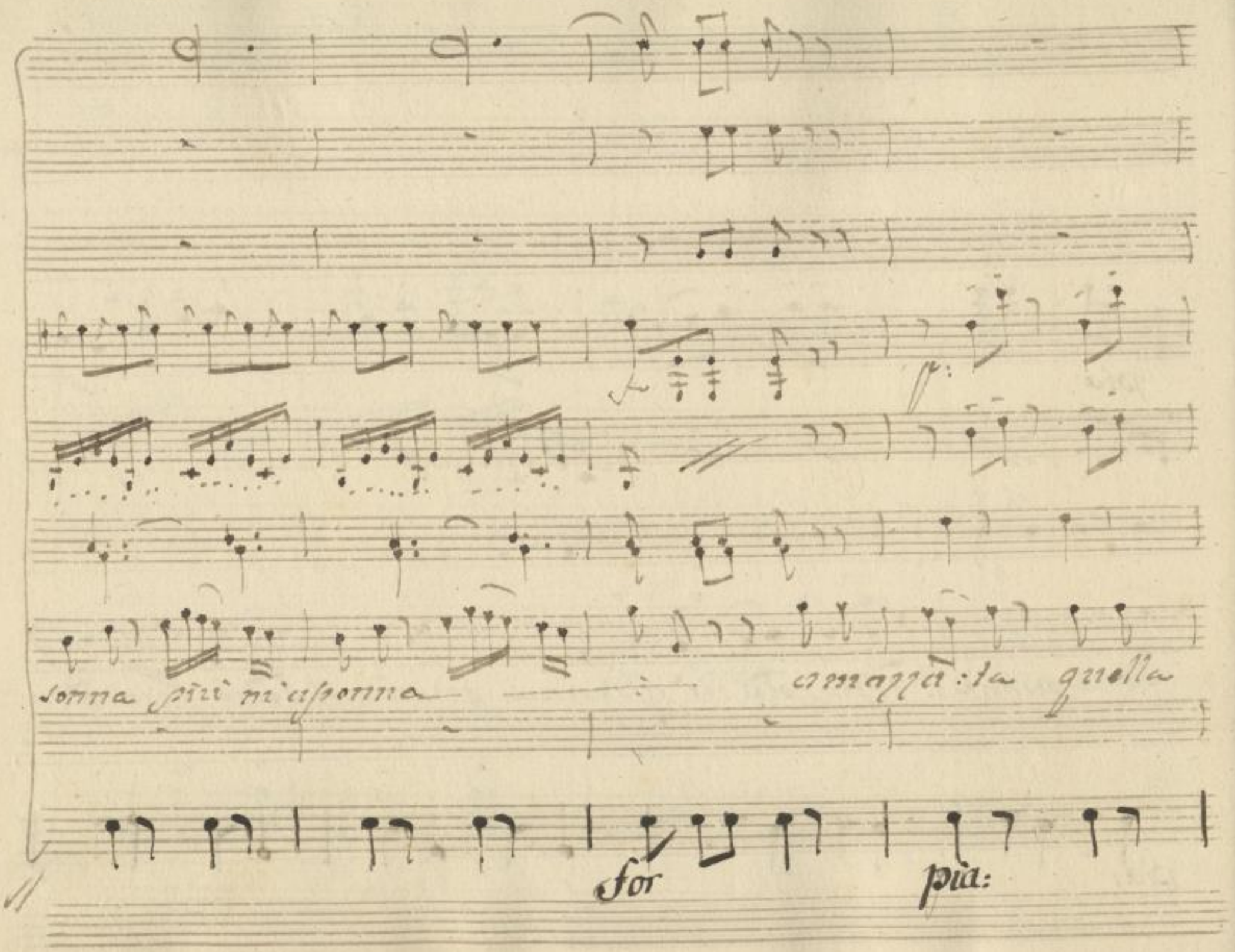

SLUB
Wir führen Wissen.
http://di... Semperoper Dresden
gefördert von der Deutschen Forschungsgemeinschaft
DFG

donna che a Poe-ta crederà dunghi

SLUB
Wir führen Wissen.
http://di... Semperoper Dresden
gefördert von der Deutschen Forschungsgemeinschaft
DFG

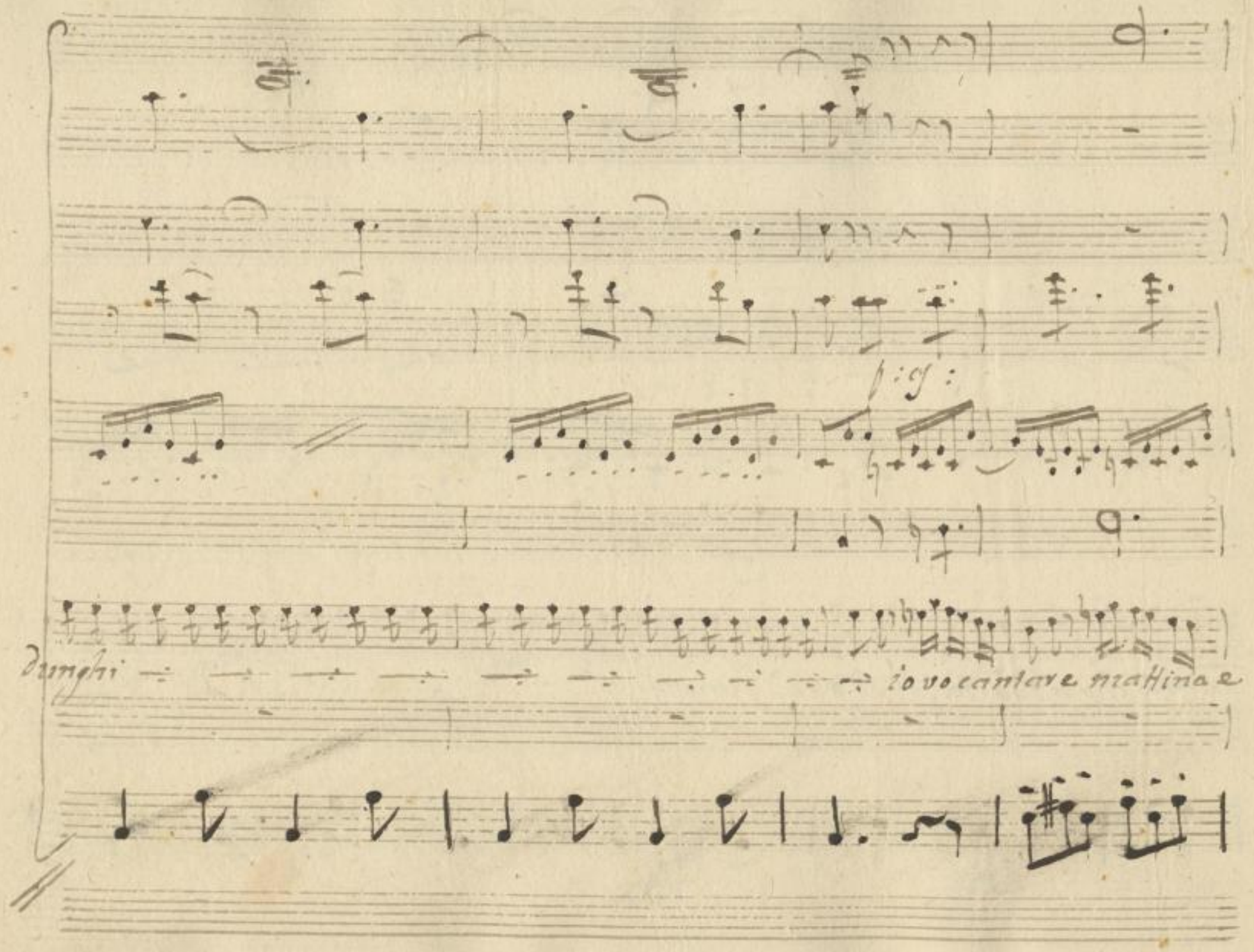

SLUB
Wir führen Wissen.
http://di... Semperoper Dresden
gefördert von der Deutschen Forschungsgemeinschaft
DFG

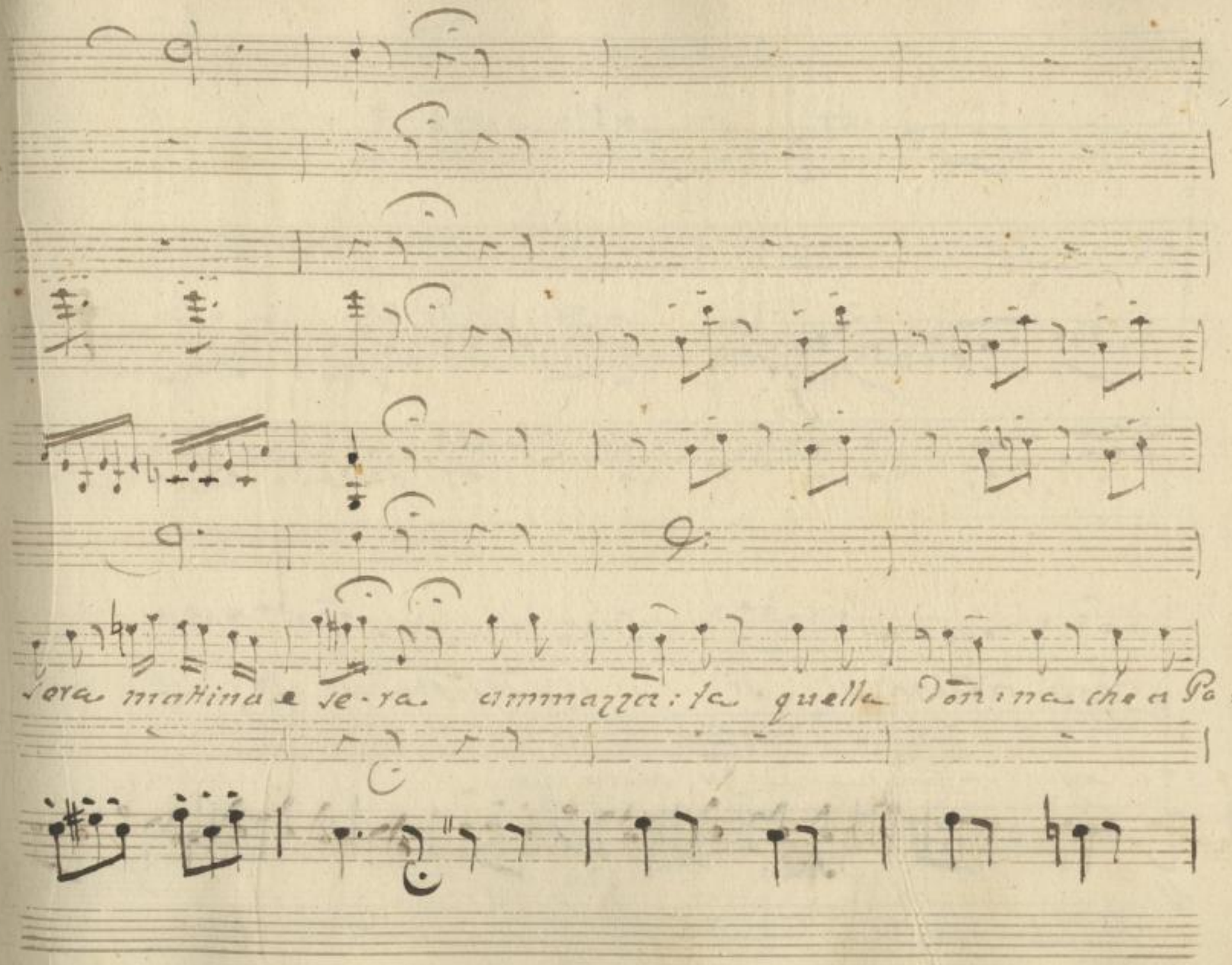

SLUB
Wir führen Wissen.
http://di... Semperoper Dresden
gefördert von der Deutschen Forschungsgemeinschaft DFG

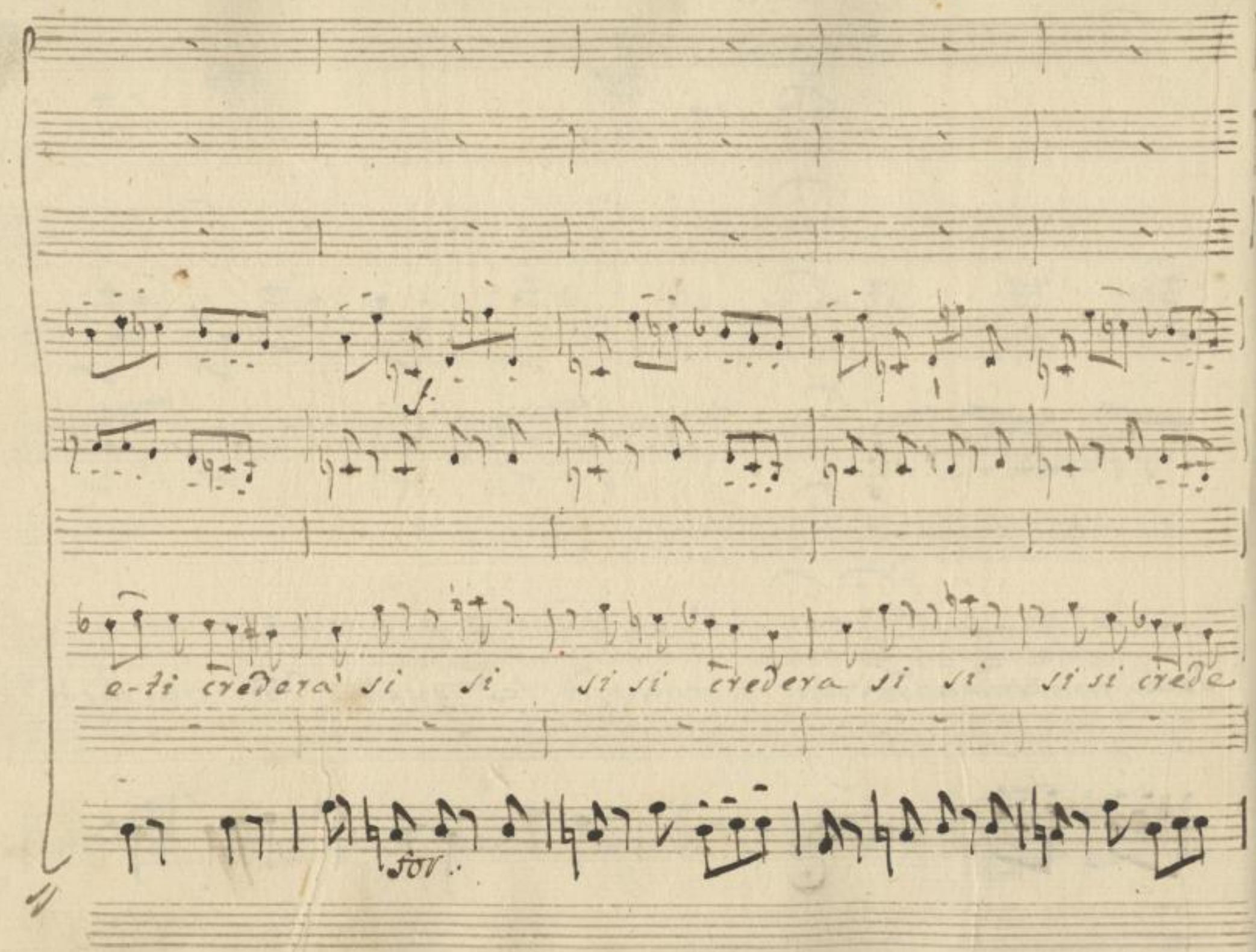

SLUB
Wir führen Wissen.
http://di... Semperoper Dresden
gefördert von der Deutschen Forschungsgemeinschaft
DFG

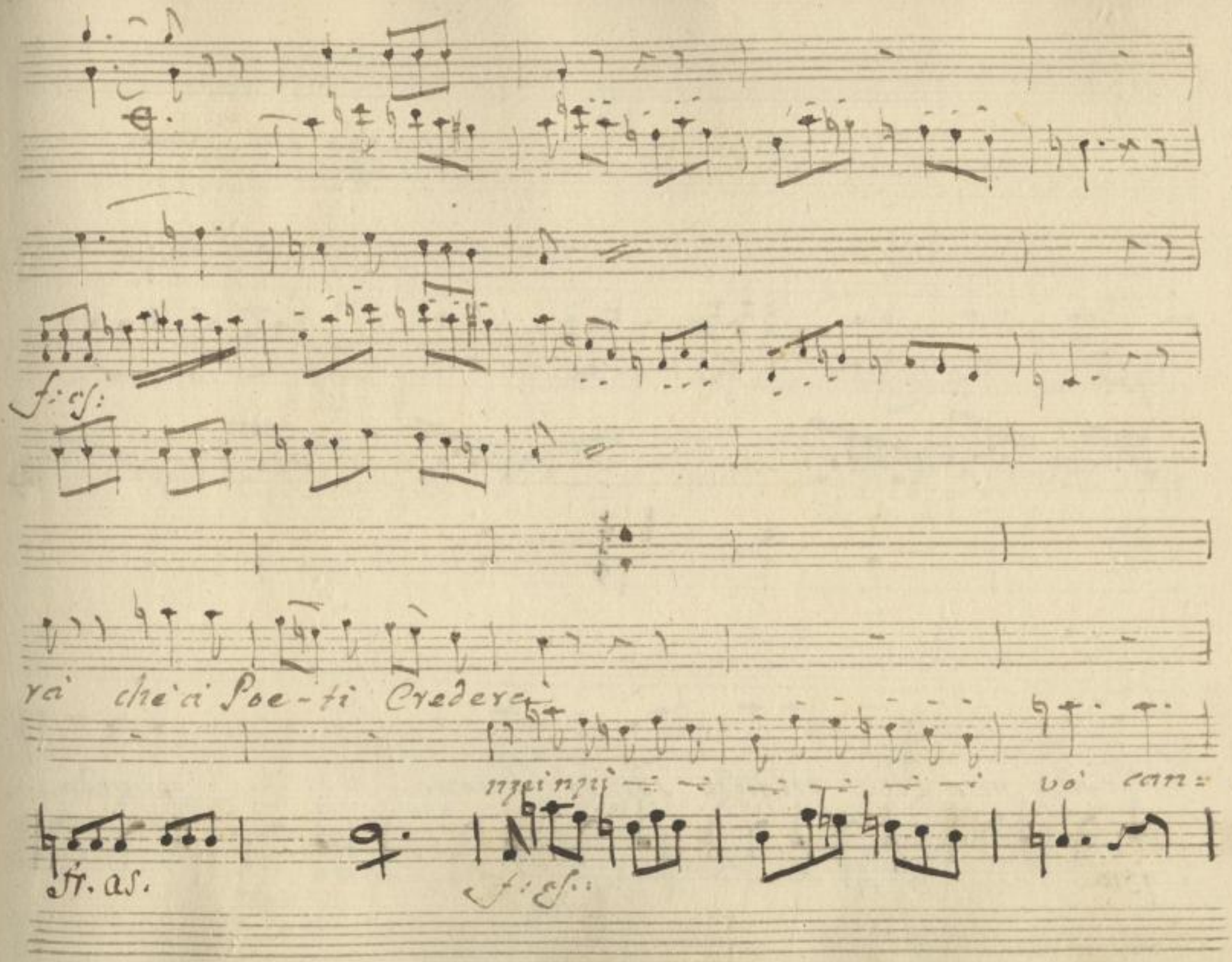

SLUB
Wir führen Wissen.
http://di... 79114127/549
Semperoper
Dresden
gefördert von der
Deutschen Forschungsgemeinschaft
DFG

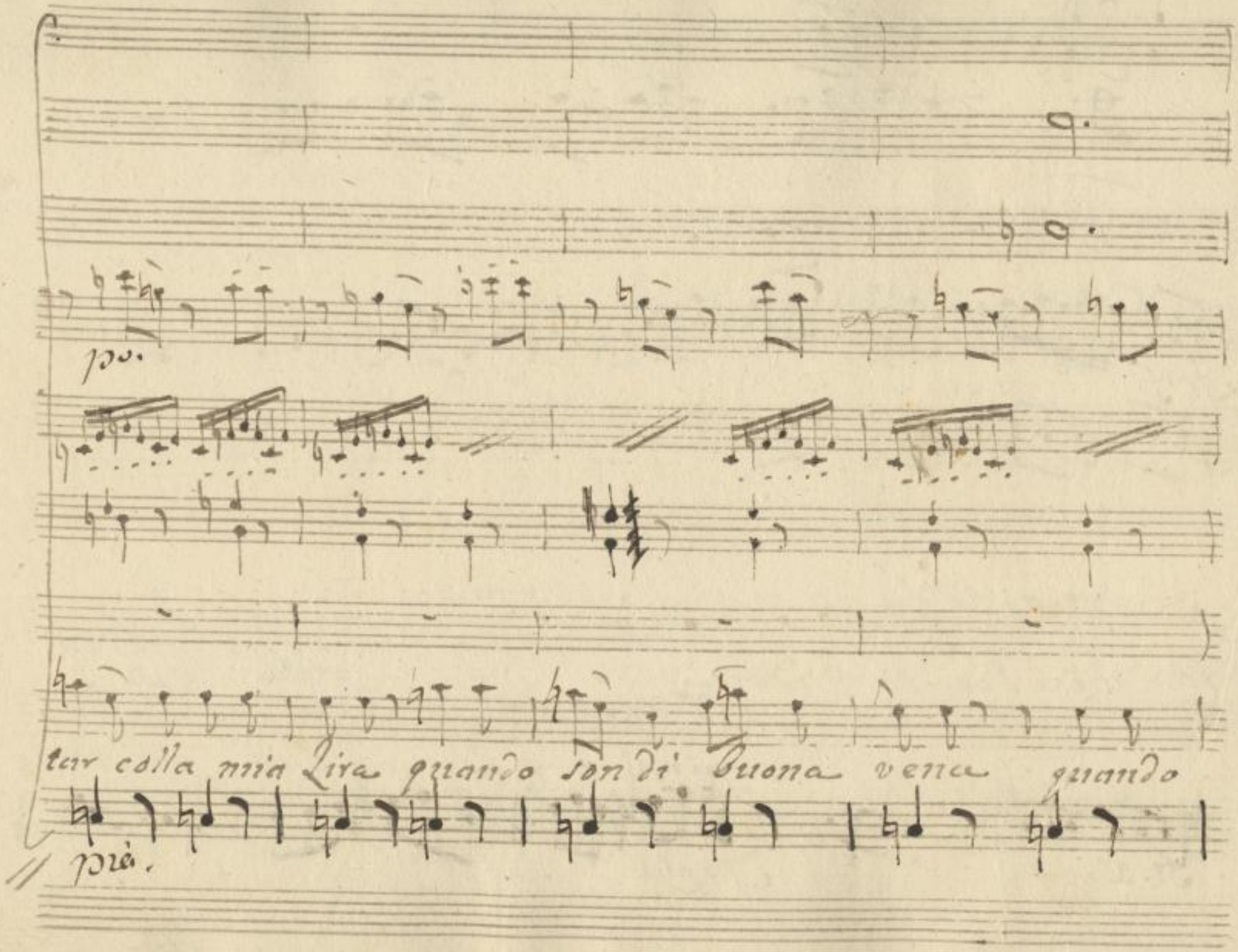

SLUB
Wir führen Wissen.
http://di... Semperoper Dresden
gefördert von der Deutschen Forschungsgemeinschaft
DFG

son di buona vena dalle Femine da scena ro vi

for. pia.

SLUB
Wir führen Wissen.
http://di... Semperoper Dresden
Sempervoper
Dresden
gefördert von der
Deutschen Forschungsgemeinschaft
DFG

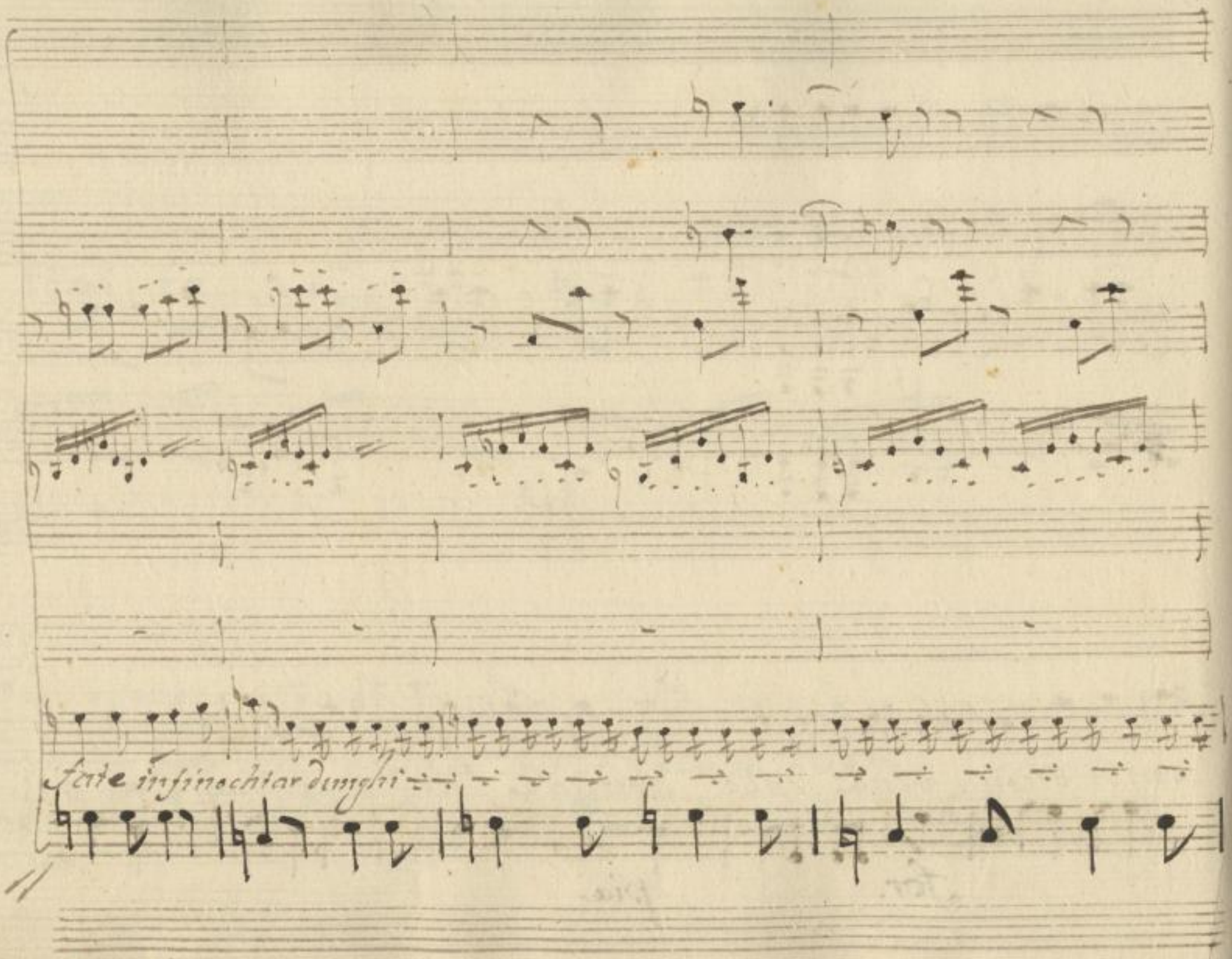

SLUB
Wir führen Wissen.
http://di... 79114127/552
Semperoper
Dresden
gefördert von der
Deutschen Forschungsgemeinschaft
DFG

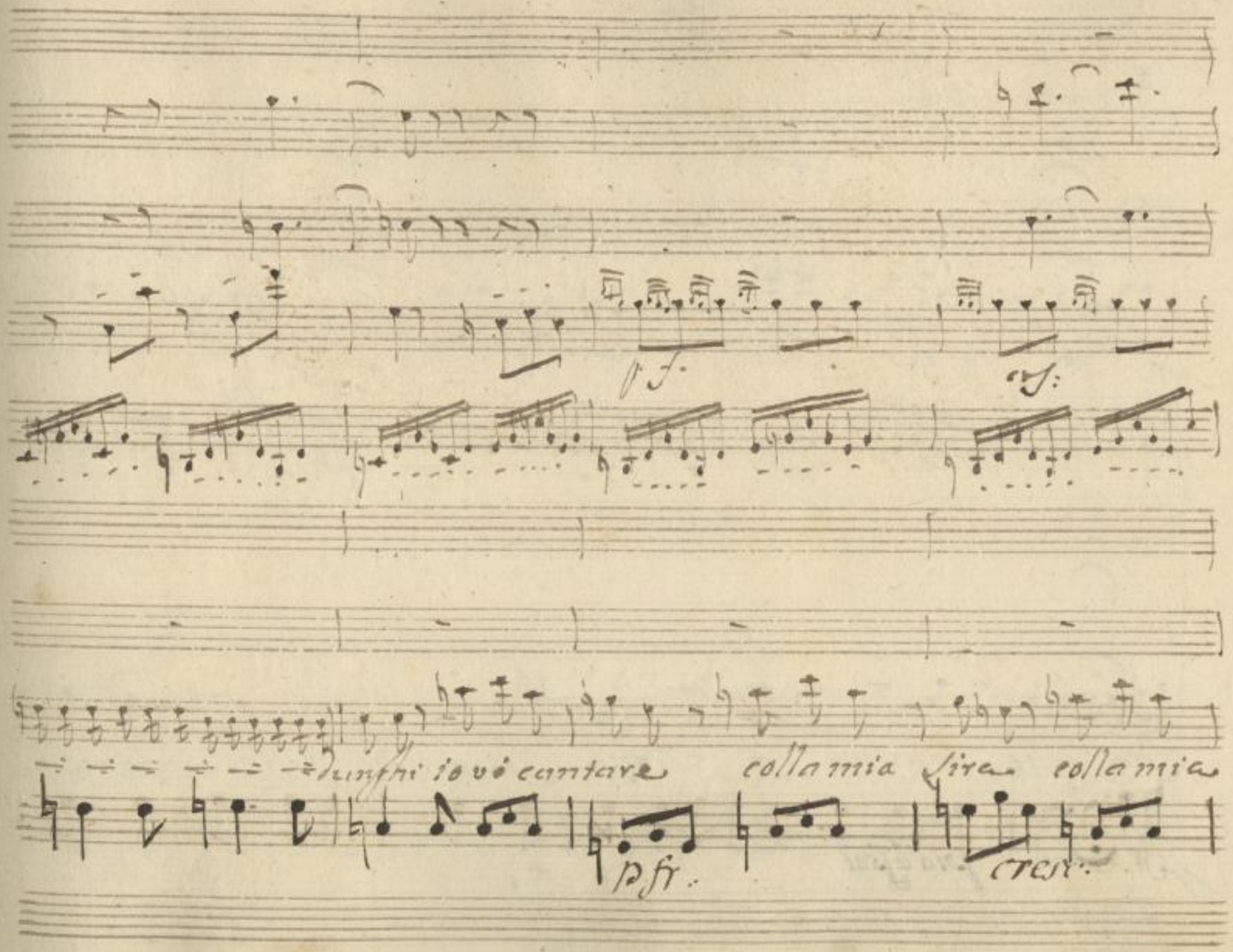

SLUB
Wir führen Wissen.
http://di... Semperoper Dresden
gefördert von der Deutschen Forschungsgemeinschaft
DFG

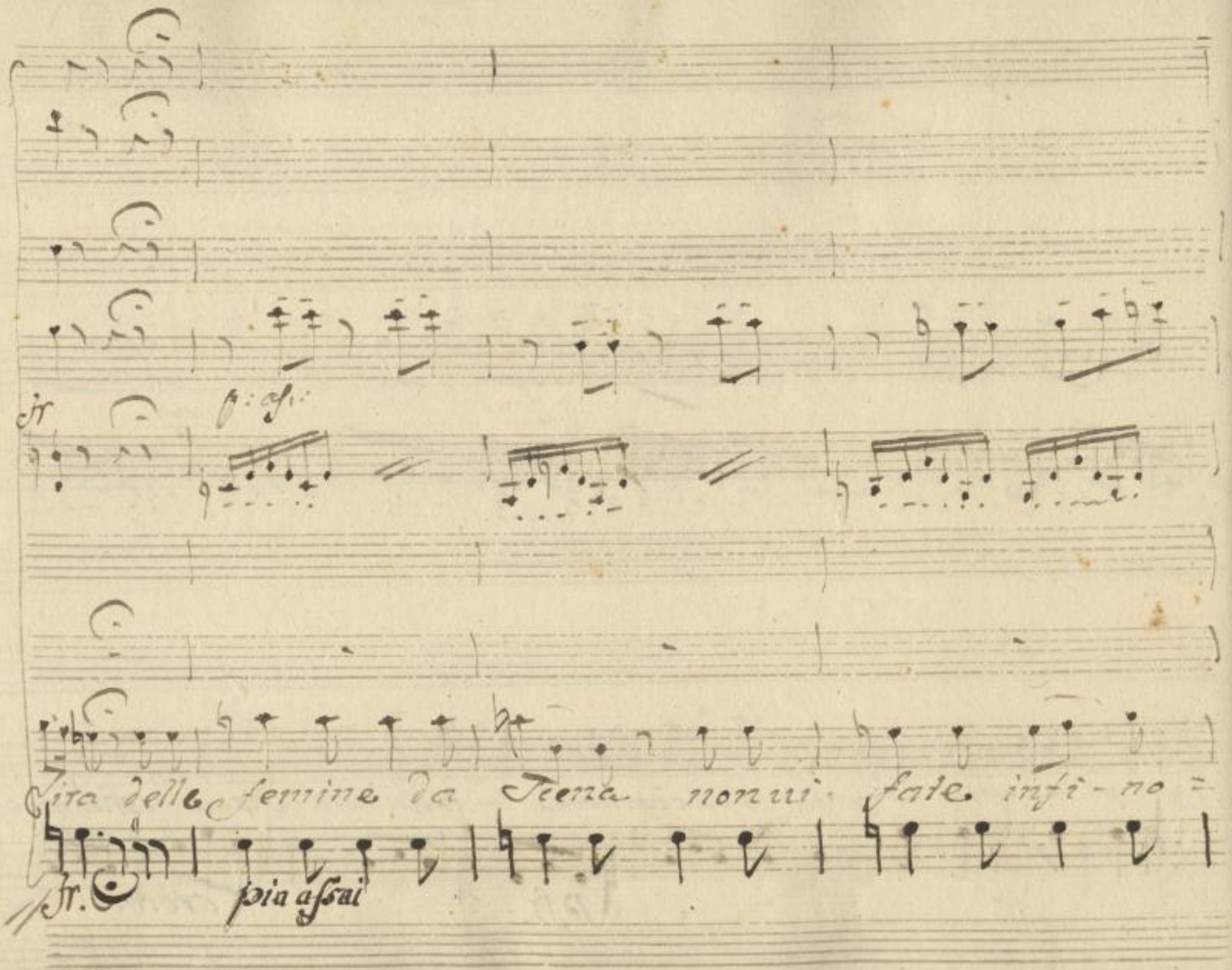

SLUB
Wir führen Wissen.
http://di... Semperoper Dresden
gefördert von der Deutschen Forschungsgemeinschaft
DFG

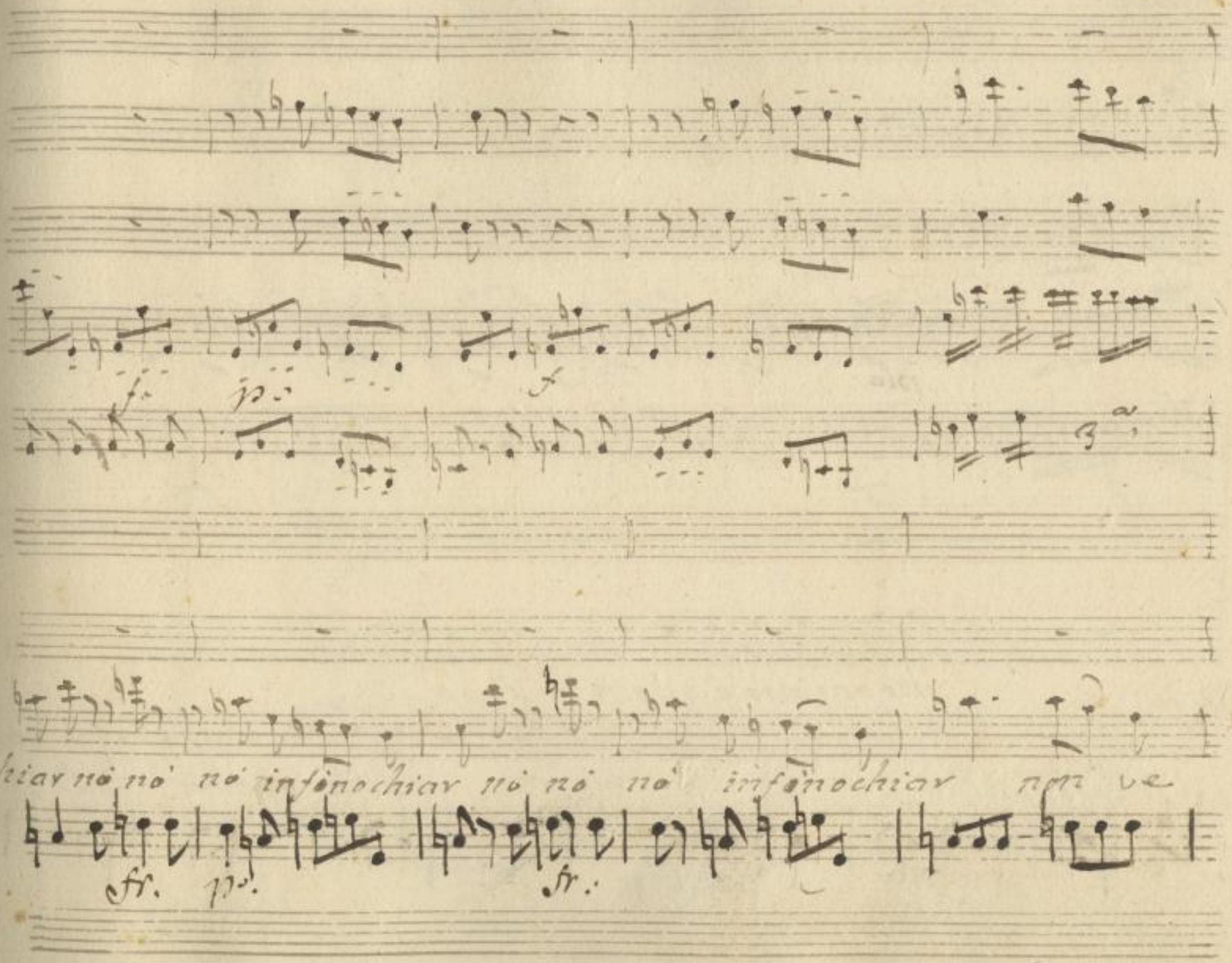

SLUB
Wir führen Wissen.
http://di... Semperoper Dresden
gefördert von der Deutschen Forschungsgemeinschaft
DFG

pia.

che parlare è questo a caso

fate infinochiar

me l'hai detto d. Par:

pia.

SLUB
Wir führen Wissen.
http://di... Semperoper Dresden
gefördert von der Deutschen Forschungsgemeinschaft DFG

naso d. Parnaso — mami chiama il nume a

forassai.

SLUB
Wir führen Wissen.
http://di... Semperoper Dresden
gefördert von der Deutschen Forschungsgemeinschaft DFG

pia.

pollo ma mi chiama il nume Apollo colle muse a poe =

pia.

SLUB
Wir führen Wissen.
http://di... Semperoper Dresden
Dresden
gefördert von der Deutschen Forschungsgemeinschaft
DFG

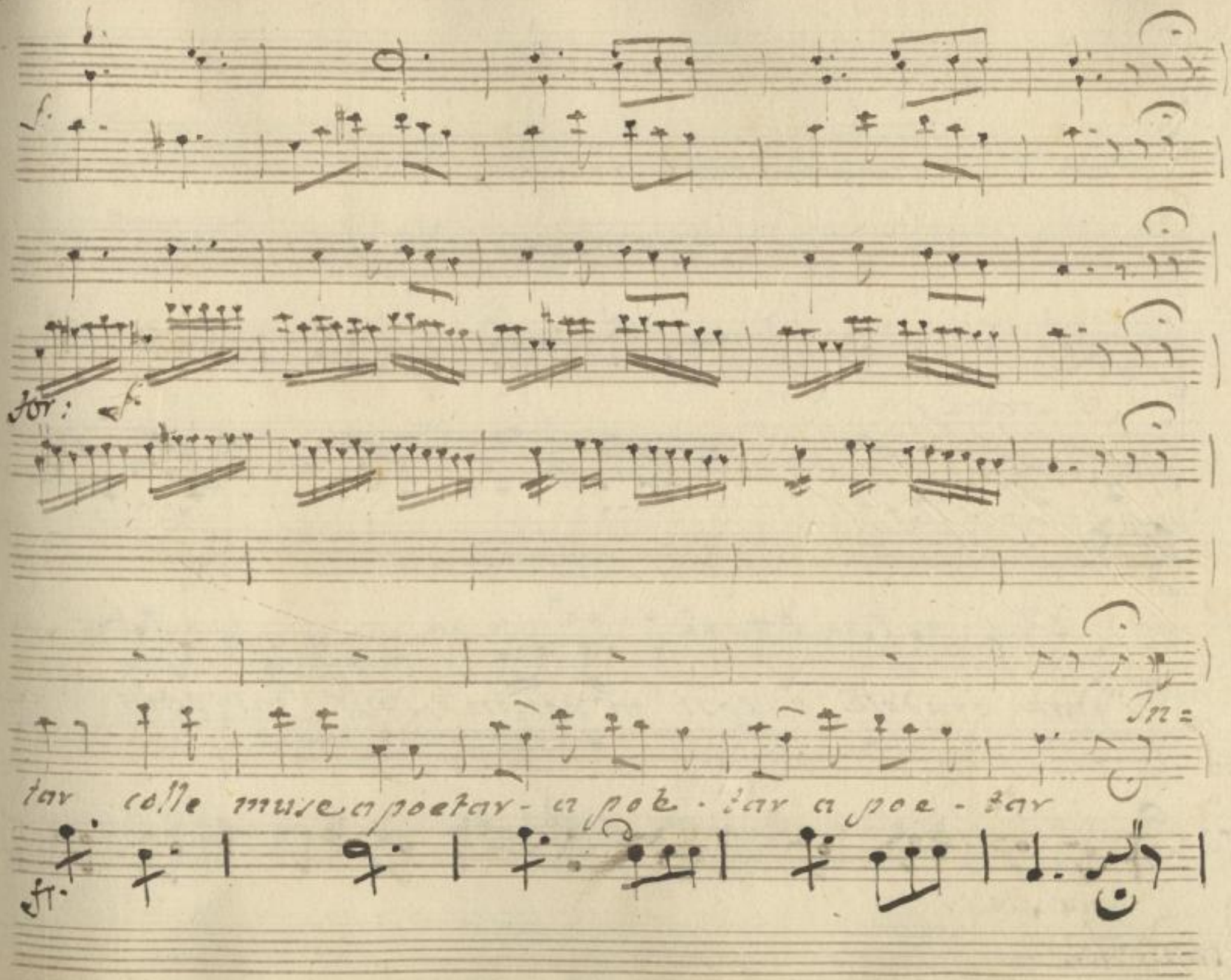

SLUB
Wir führen Wissen.
http://di... Semperoper Dresden
gefördert von der Deutschen Forschungsgemeinschaft
DFG

Po: stacca:

-grato crudele così m'abban: doni mi parli d'a:

And.e

pia. stacc:

Andante.

SLUB
Wir führen Wissen.
http://di... Semperoper Dresden
gefördert von der Deutschen Forschungsgemeinschaft DFG

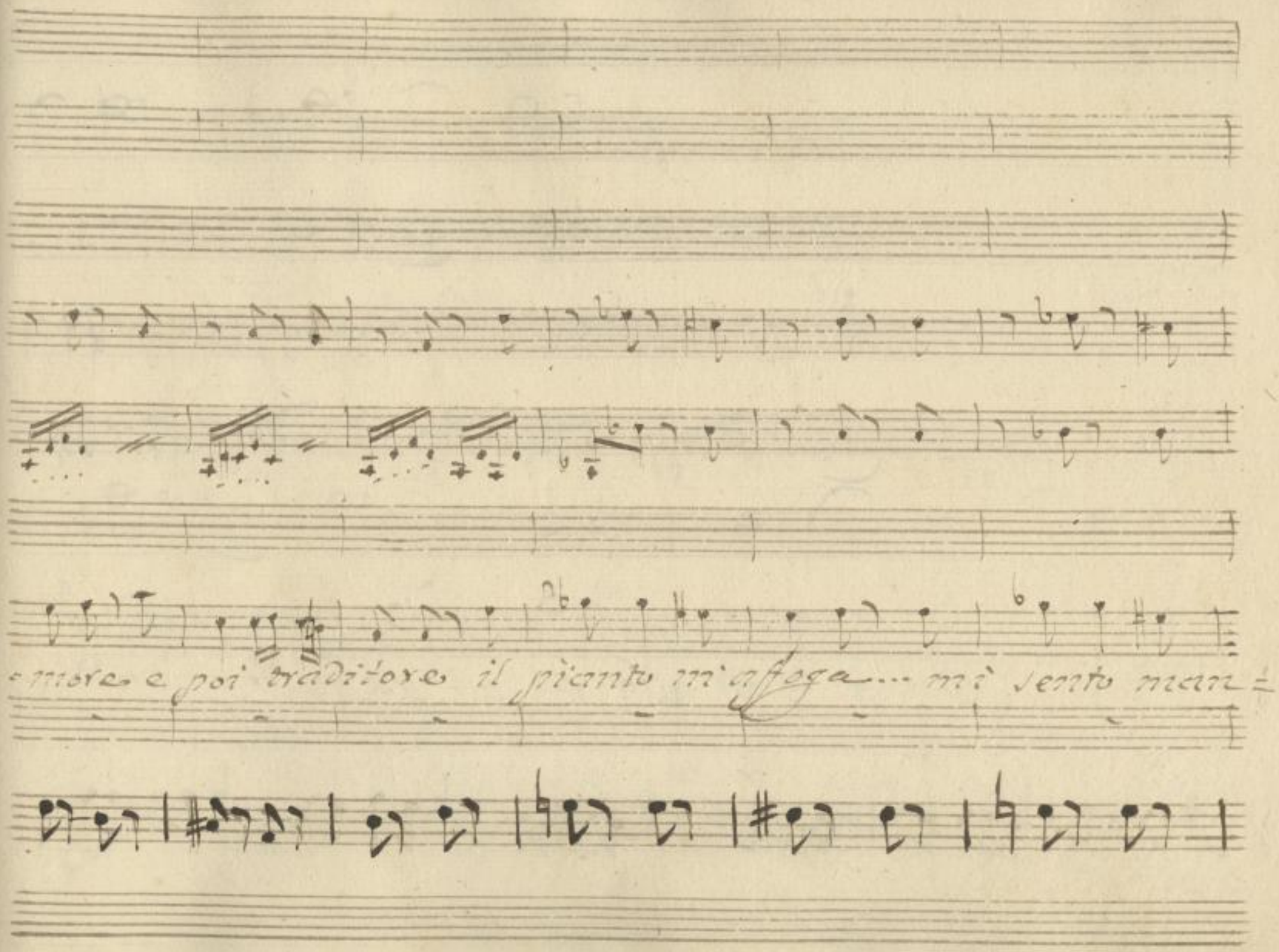

SLUB
Wir führen Wissen.
http://di... Semperoper Dresden
gefördert von der Deutschen Forschungsgemeinschaft
DFG

car il pian = to mi affo = ga mi sen —

SLUB
Wir führen Wissen.
http://di... 79114127/562
Semperoper Dresden
gefördert von der Deutschen Forschungsgemeinschaft
DFG

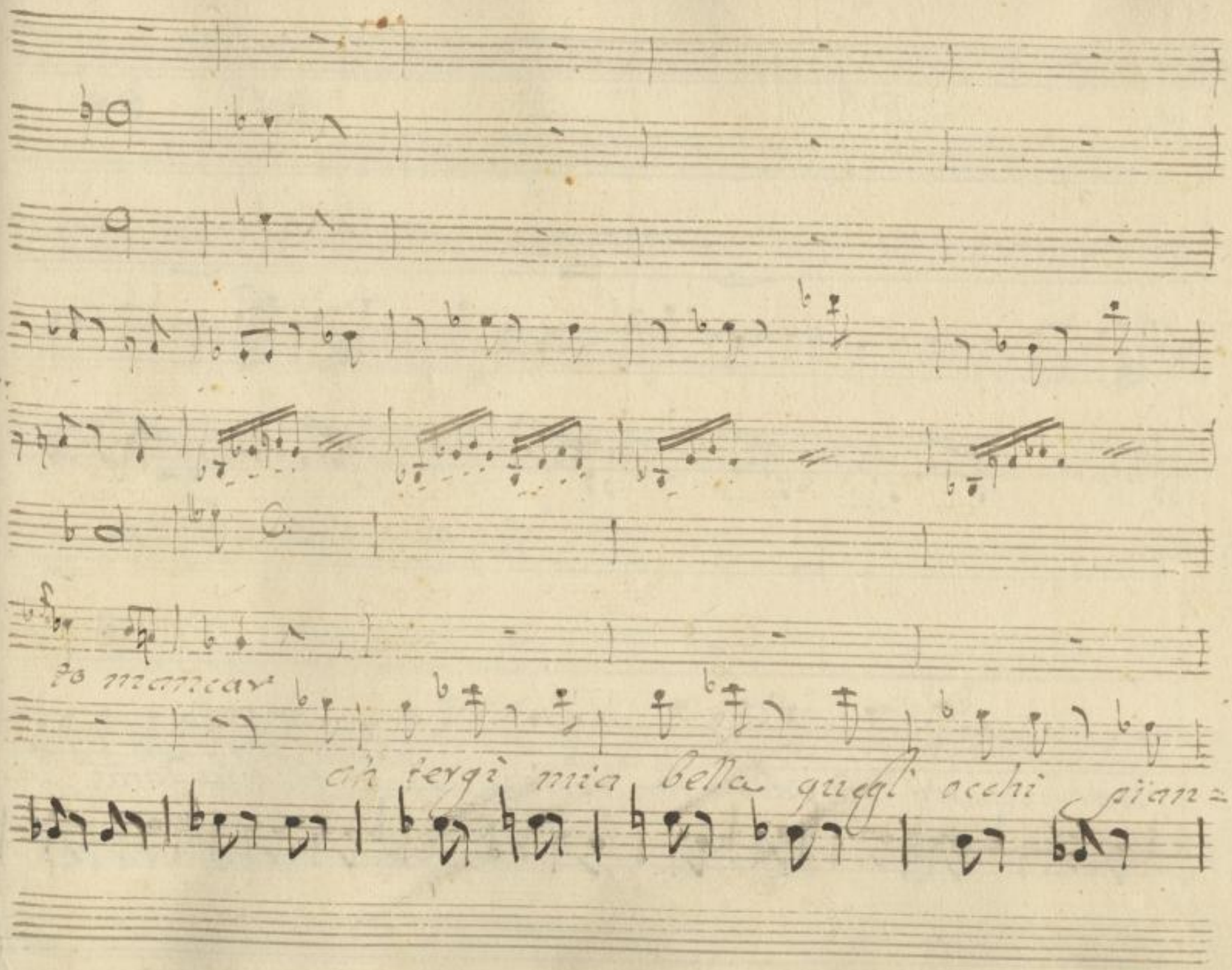

SLUB
Wir führen Wissen.
http://di... Semperoper Dresden
Dresden
gefördert von der Deutschen Forschungsgemeinschaft
DFG

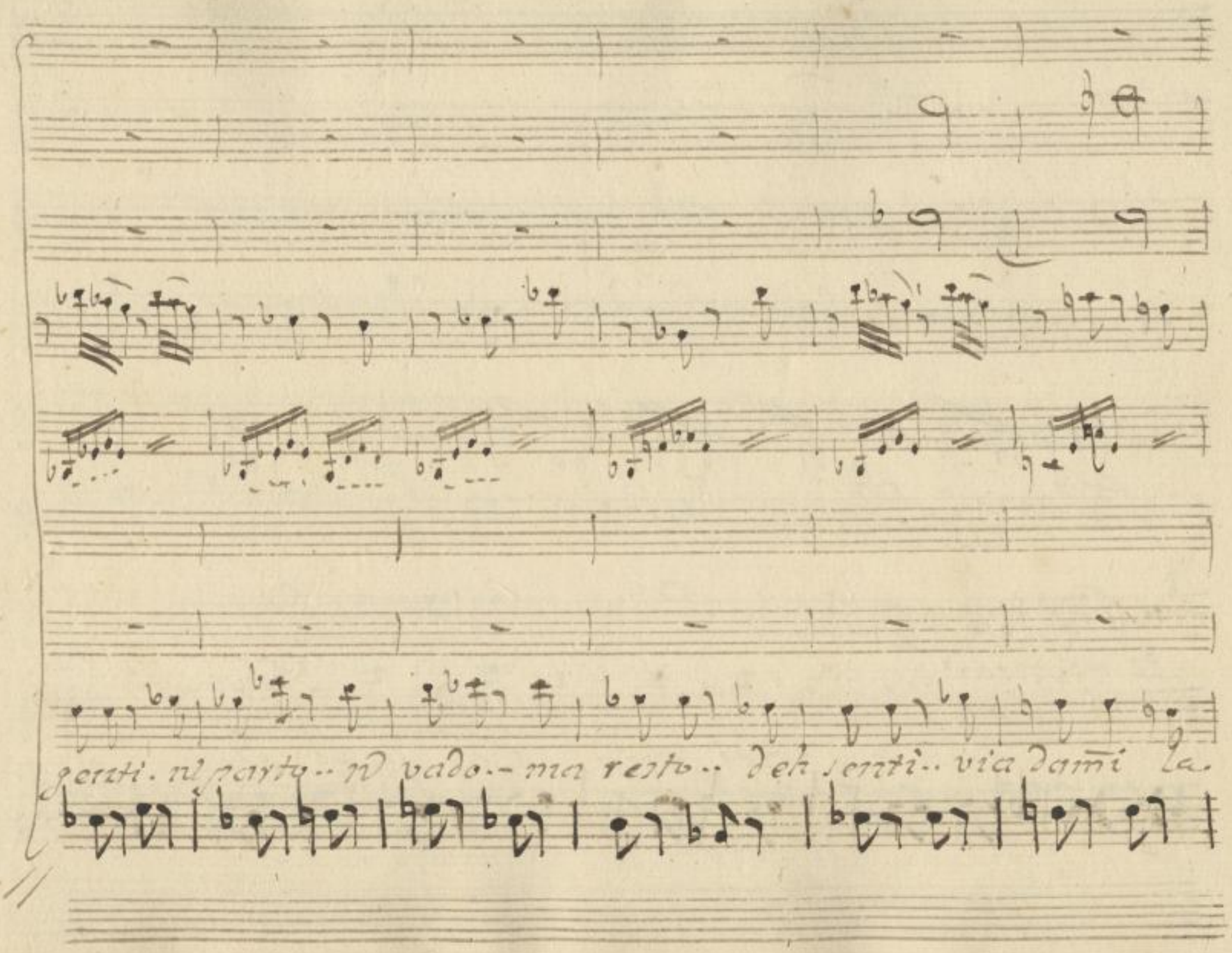

SLUB
Wir führen Wissen.
http://di... Semperoper Dresden
gefördert von der Deutschen Forschungsgemeinschaft
DFG

SLUB
Wir führen Wissen.
http://d[illegible]-dresden.de/id791141127/565
Staatsbibliothek zu Dresden
gefördert von der
Deutschen Forschungsgemeinschaft
DFG

SLUB
Wir führen Wissen.
http://d[illegible]-dresden.de/id791141127/566
Sammlung Dresden
gefördert von der
Deutschen Forschungsgemeinschaft
DFG

Fagotti

ingra = to crude — le cru=

sar melo disse d. Pernaso melo dissero le

SLUB
Wir führen Wissen.
http://di... Semperoper Dresden
gefördert von der Deutschen Forschungsgemeinschaft DFG

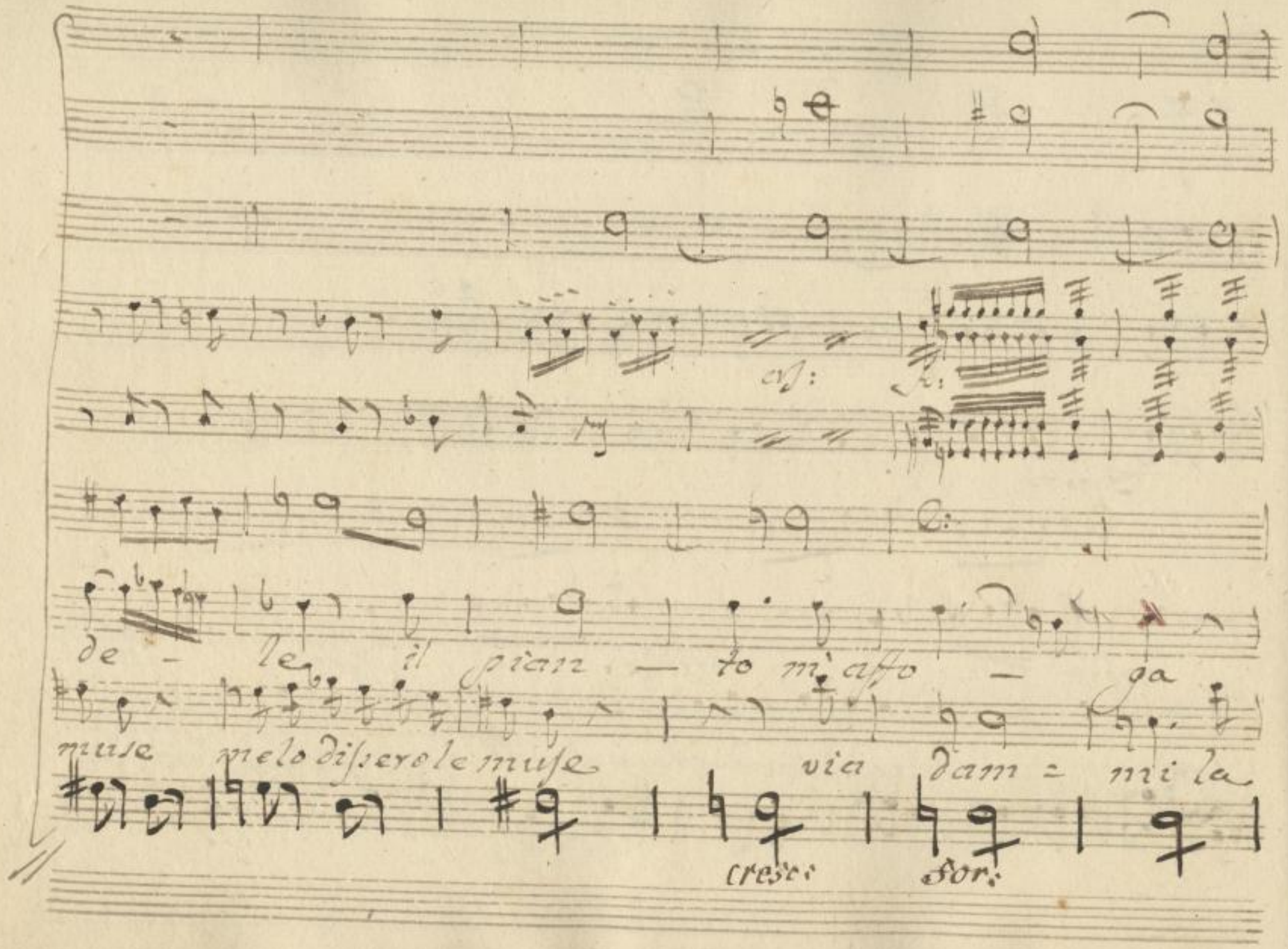

SLUB
Wir führen Wissen.
http://di... 79114127/568
Semperoper Dresden
gefördert von der Deutschen Forschungsgemeinschaft
DFG

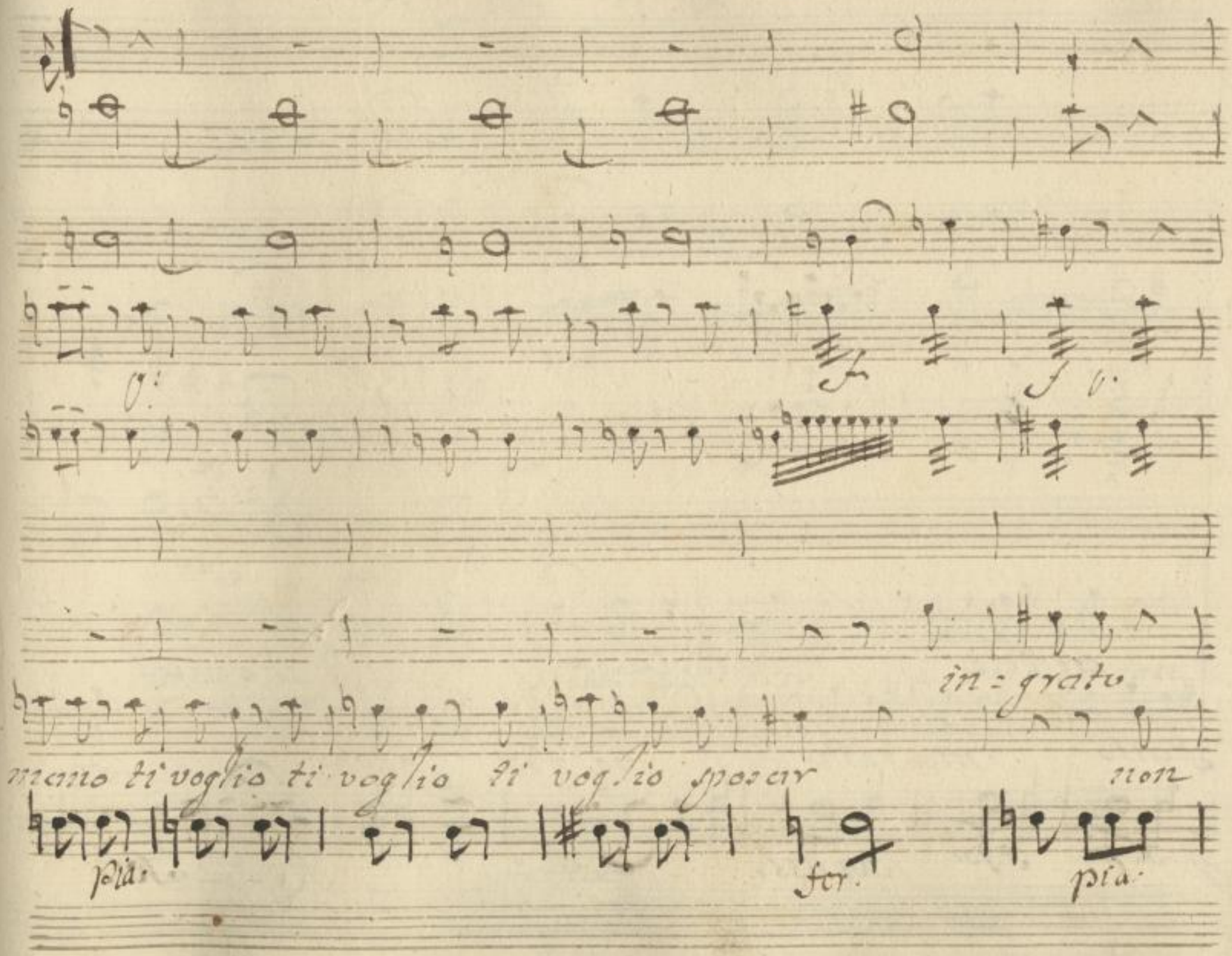

SLUB
Wir führen Wissen.
http://di... Semperoper Dresden
gefördert von der Deutschen Forschungsgemeinschaft
DFG

Rec^vo

f. p. f. p. f. a. f.

Rec^vo

f.

crudele crudele che vuoi

parto ma resto nò non parto la

f. p. f. p. for. ass.

Rec^vo for.

SLUB Wir führen Wissen. http://di... Semperoper Dresden gefördert von der Deutschen Forschungsgemeinschaft DFG

Allg.o

ah - ca - ro che giubilo è qsto che dol - ce con =

destra ah - ca = ra

Allg.o pia.

Allegretto.

SLUB
Wir führen Wissen.
http://di... Semperoper Dresden
gefördert von der Deutschen Forschungsgemeinschaft DFG

tento che giubilo è questo che dolce contento più

SLUB
Wir führen Wissen.
http://di... Semperoper Dresden
gefördert von der Deutschen Forschungsgemeinschaft DFG

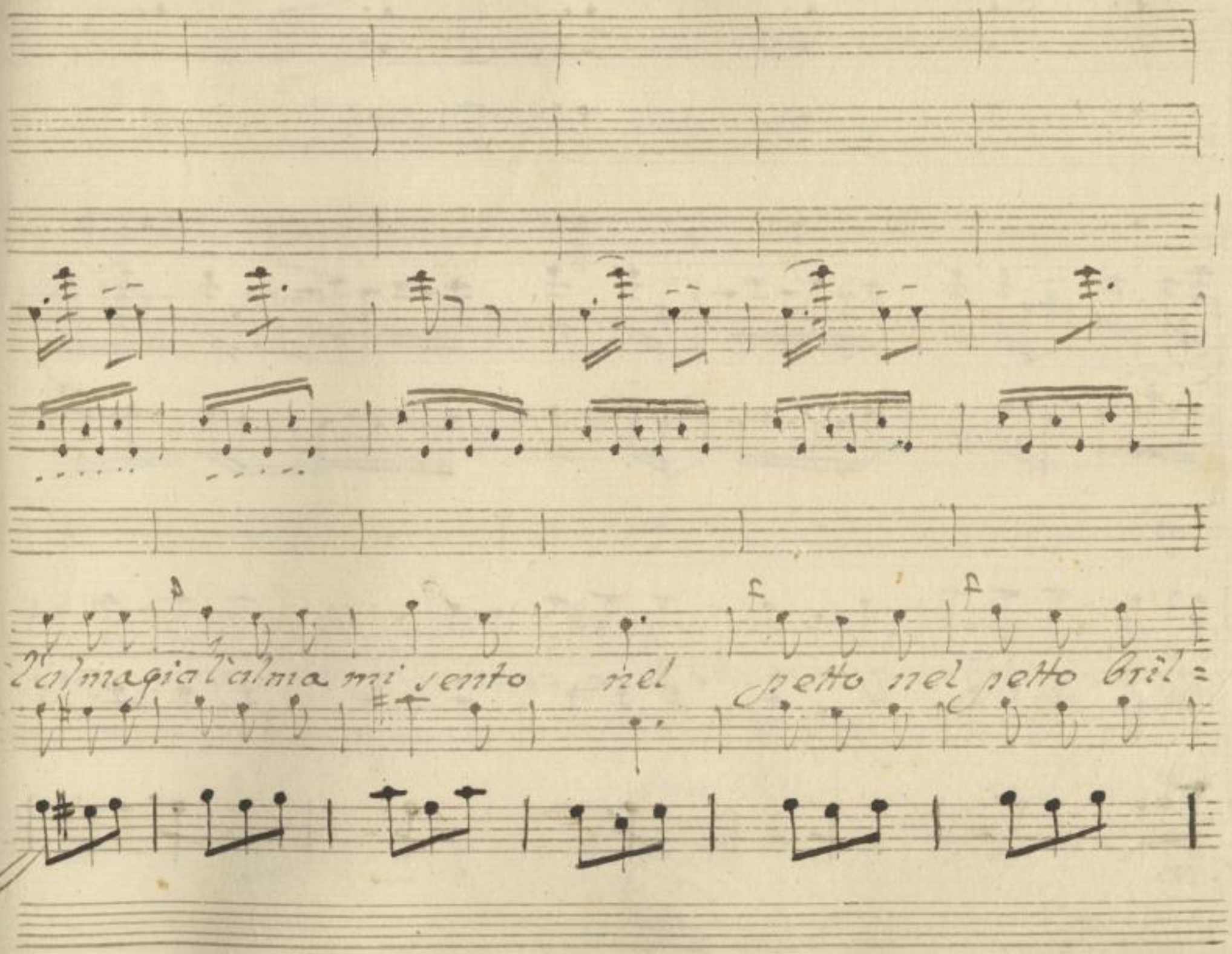

SLUB
Wir führen Wissen.
http://di... Semperoper Dresden
gefördert von der Deutschen Forschungsgemeinschaft DFG

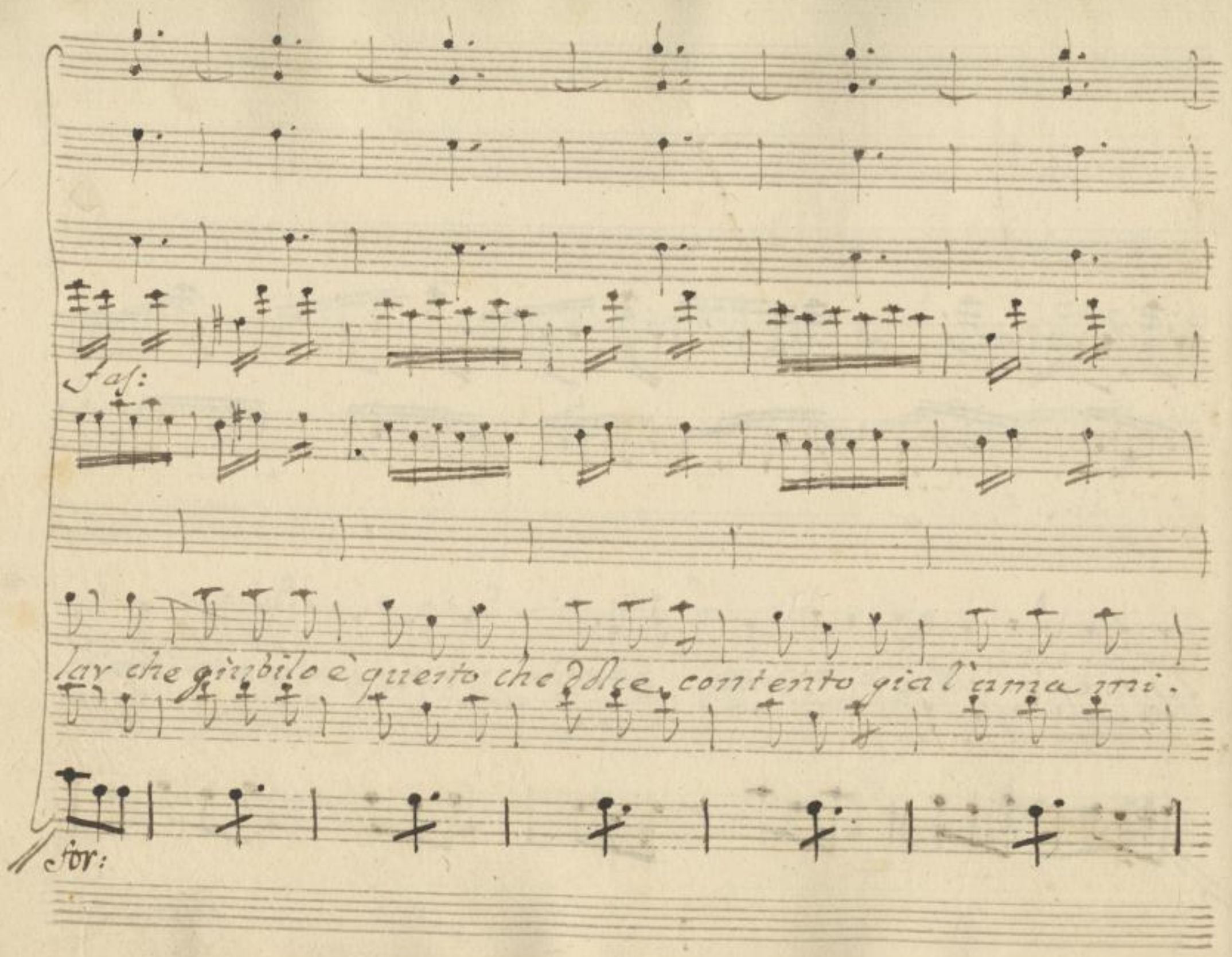

SLUB
Wir führen Wissen.
http://di... Semperoper Dresden
gefördert von der Deutschen Forschungsgemeinschaft
DFG

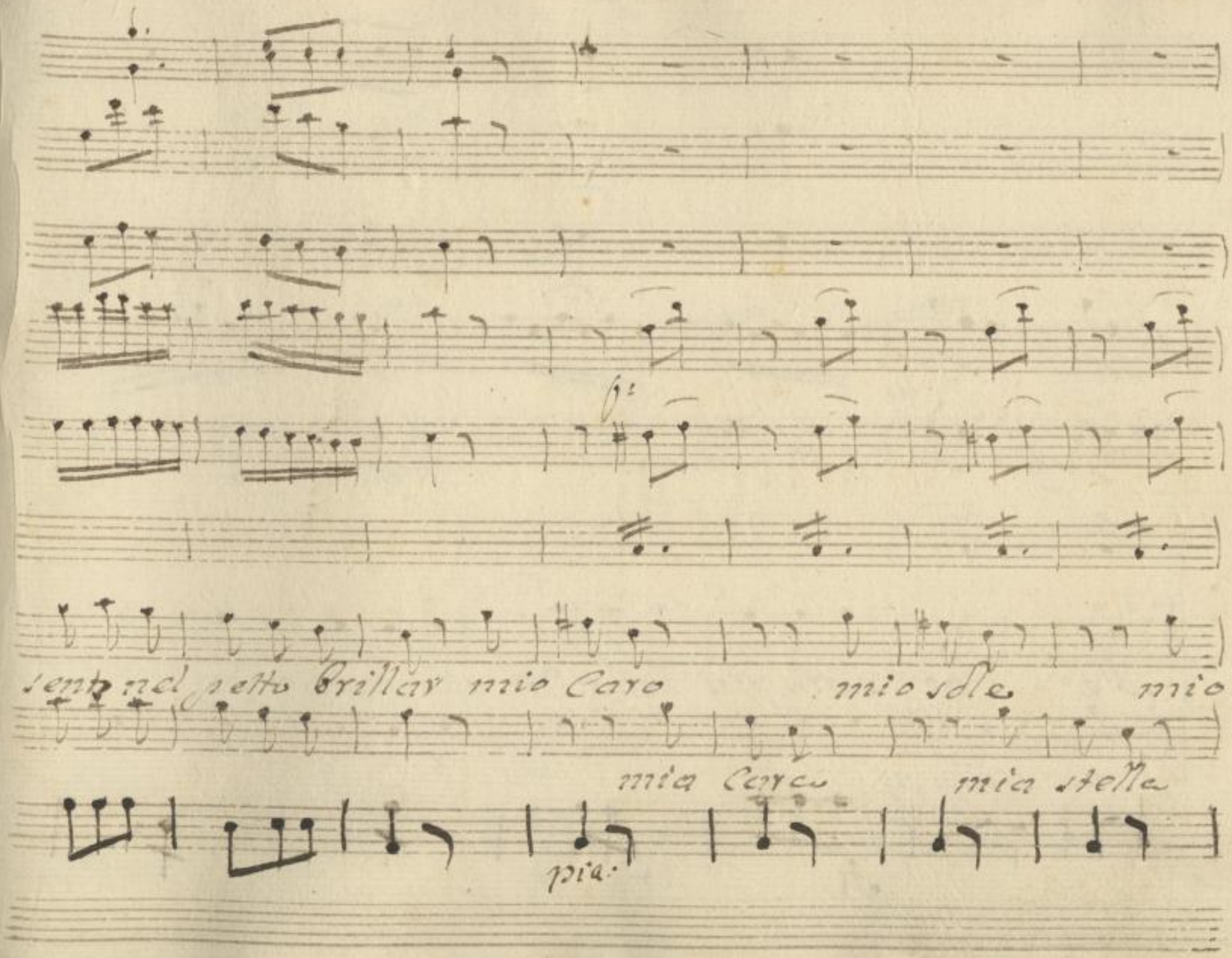

SLUB
Wir führen Wissen.
http://di... Semperoper Dresden
gefördert von der Deutschen Forschungsgemeinschaft
DFG

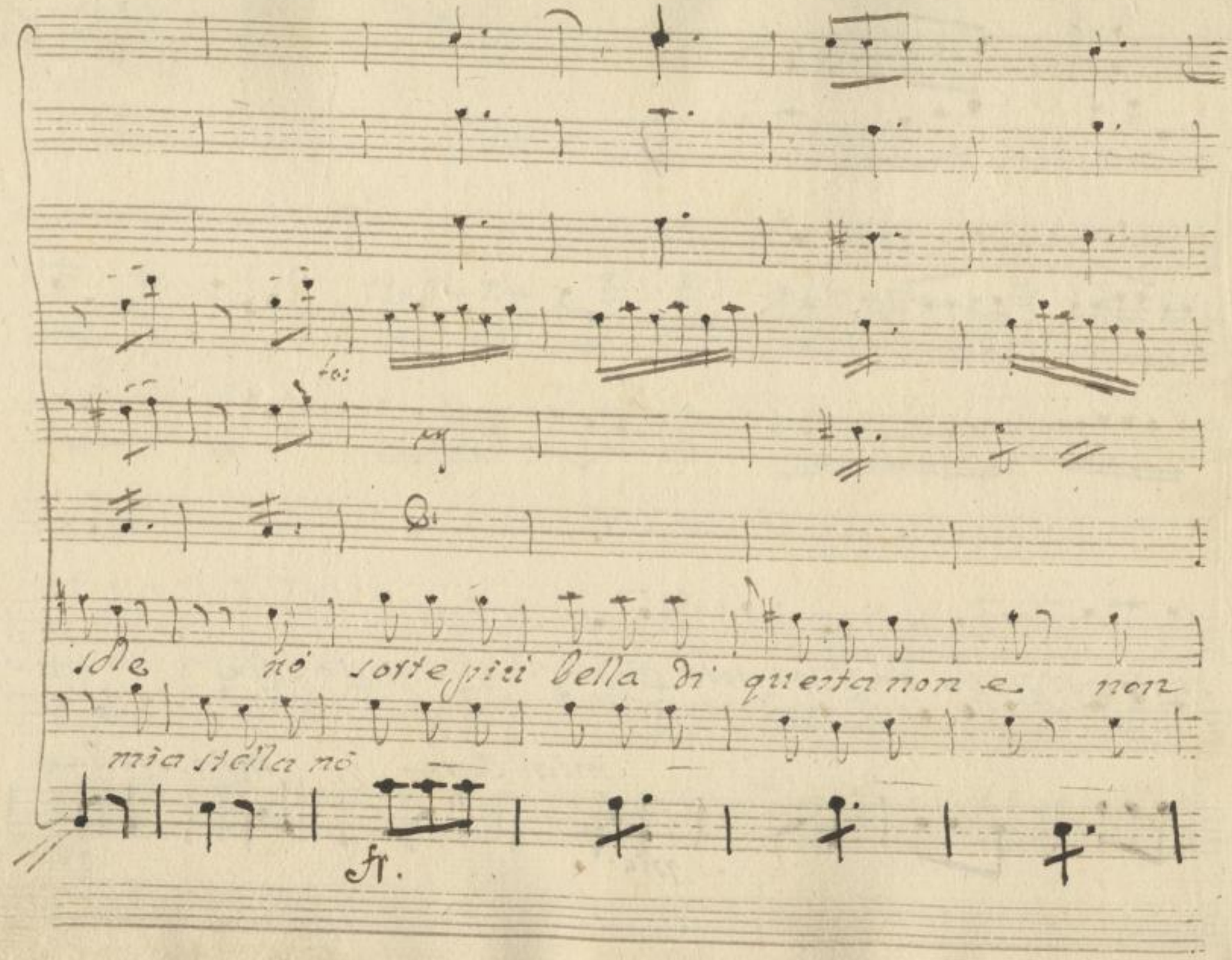

SLUB
Wir führen Wissen.
http://di... Semperoper Dresden
gefördert von der Deutschen Forschungsgemeinschaft
DFG

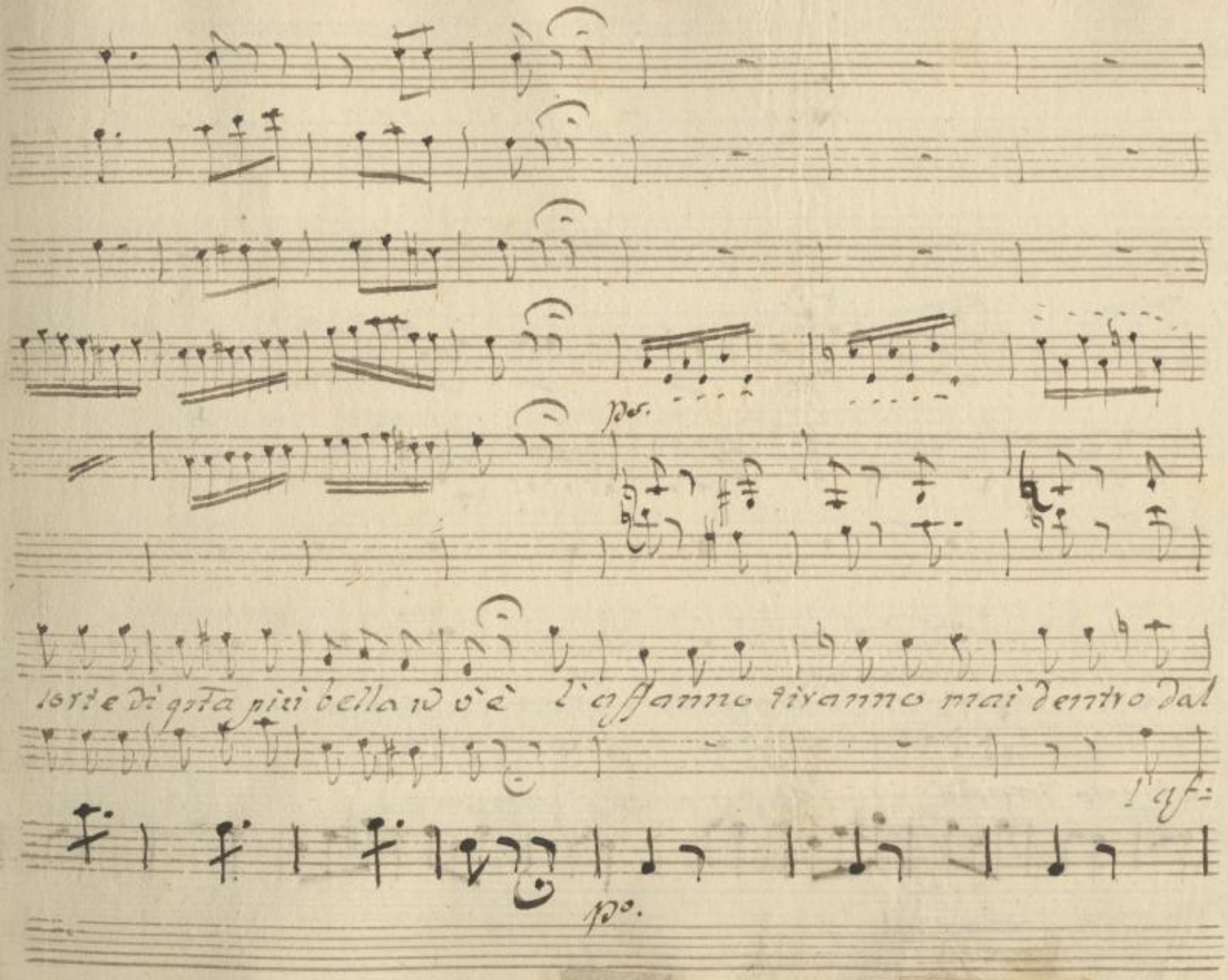

SLUB
Wir führen Wissen.
http://di... Semperoper Dresden
gefördert von der Deutschen Forschungsgemeinschaft DFG

cove la pa:ce d'amore non giunga à turbar la pace d'a=

fanno tirano la pa-ce d'amore la

SLUB
Wir führen Wissen.
http://di... Semperoper Dresden
...79114127/578
gefördert von der Deutschen Forschungsgemeinschaft DFG

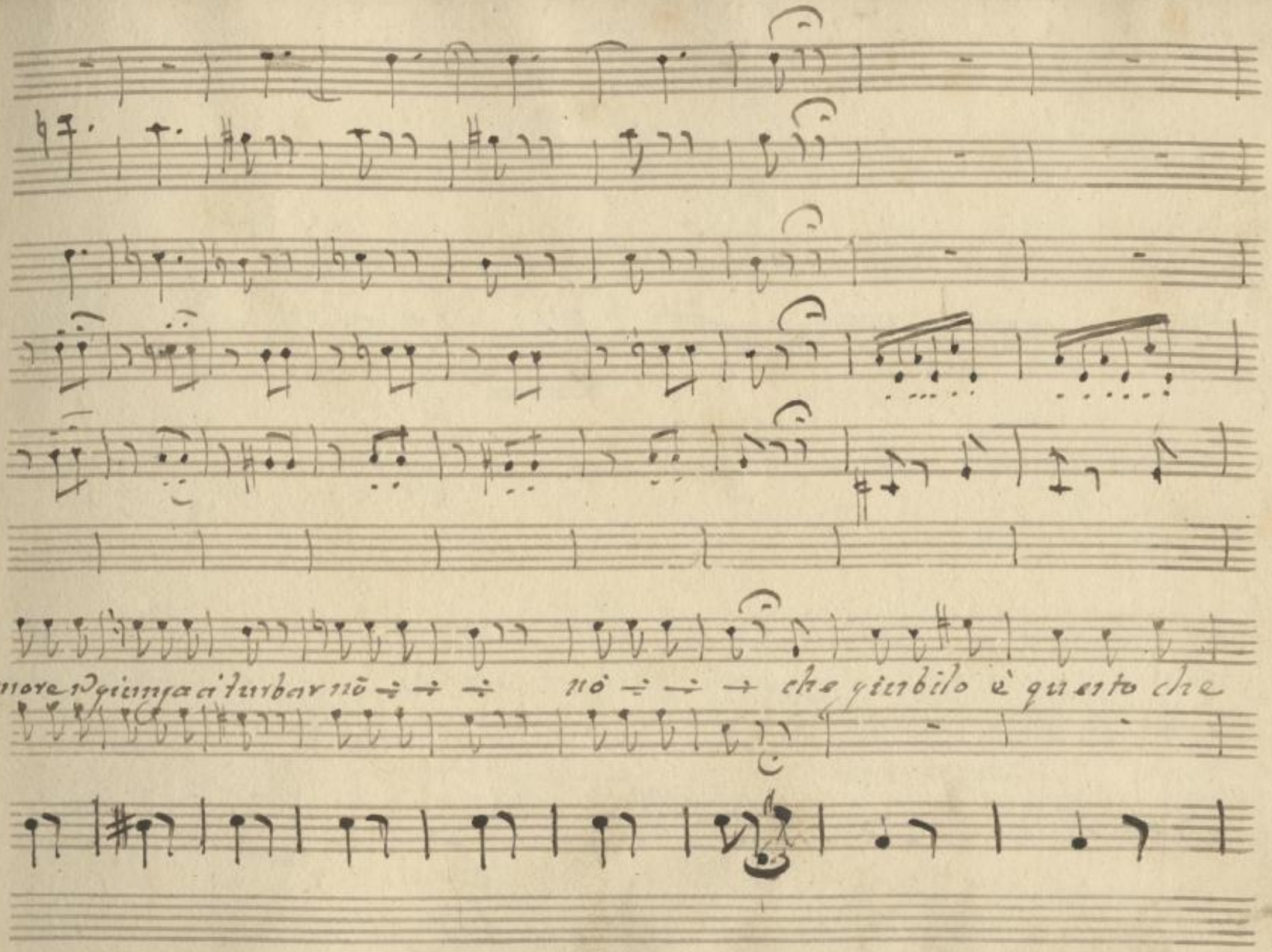

SLUB
Wir führen Wissen.
http://di... 379114127/579
Semperoper
Dresden
gefördert von der
Deutschen Forschungsgemeinschaft
DFG

fo as:

dolce contento che giubilo è qsto che dolce contento già l'alma già

che giubilo — —

for.as:

SLUB
Wir führen Wissen.
http://di... Semperoper Dresden
gefördert von der Deutschen Forschungsgemeinschaft DFG

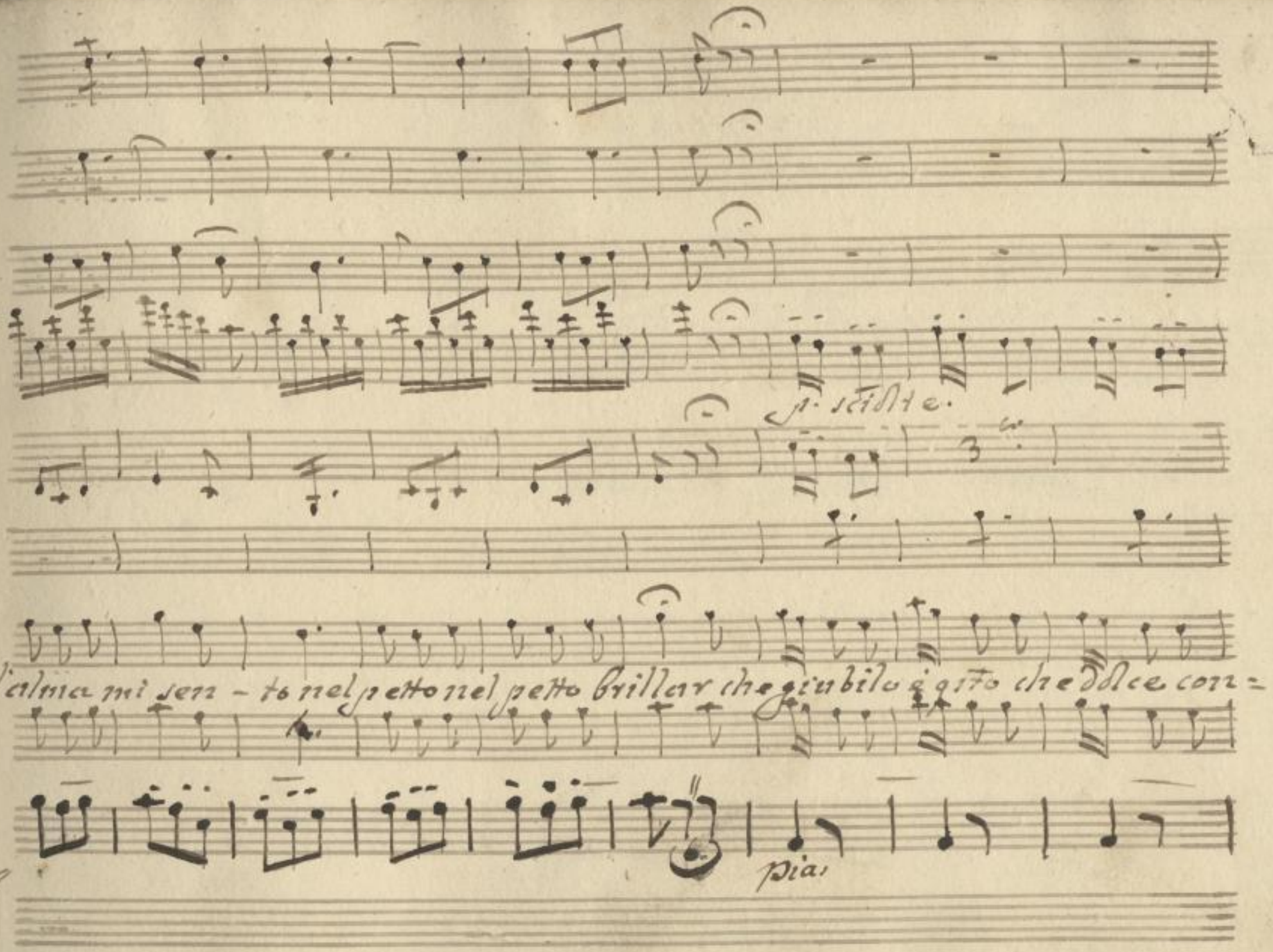

SLUB
Wir führen Wissen.
http://di... Semperoper Dresden
gefördert von der Deutschen Forschungsgemeinschaft
DFG

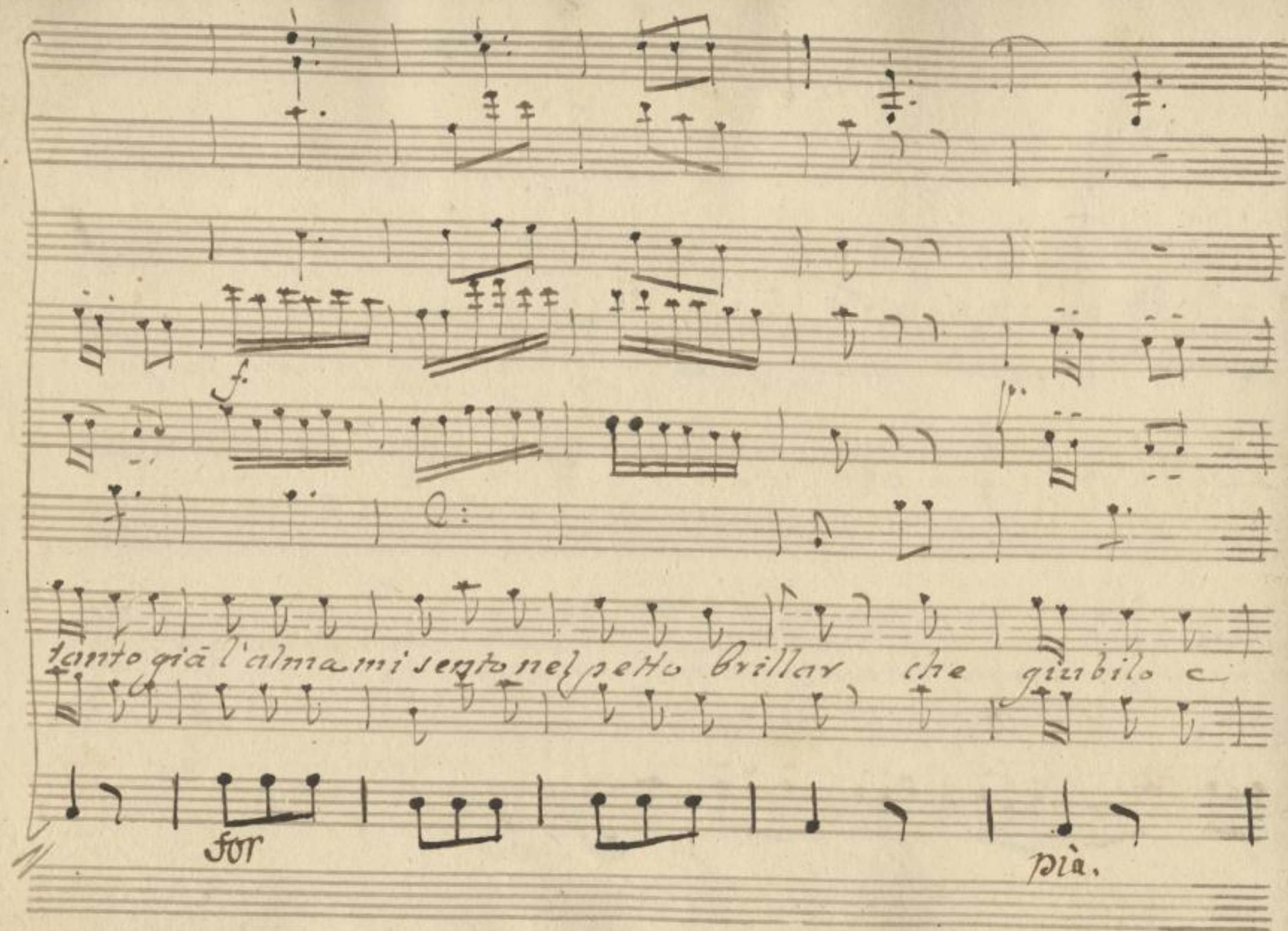

SLUB
Wir führen Wissen.
http://di... Semperoper Dresden
gefördert von der Deutschen Forschungsgemeinschaft
DFG

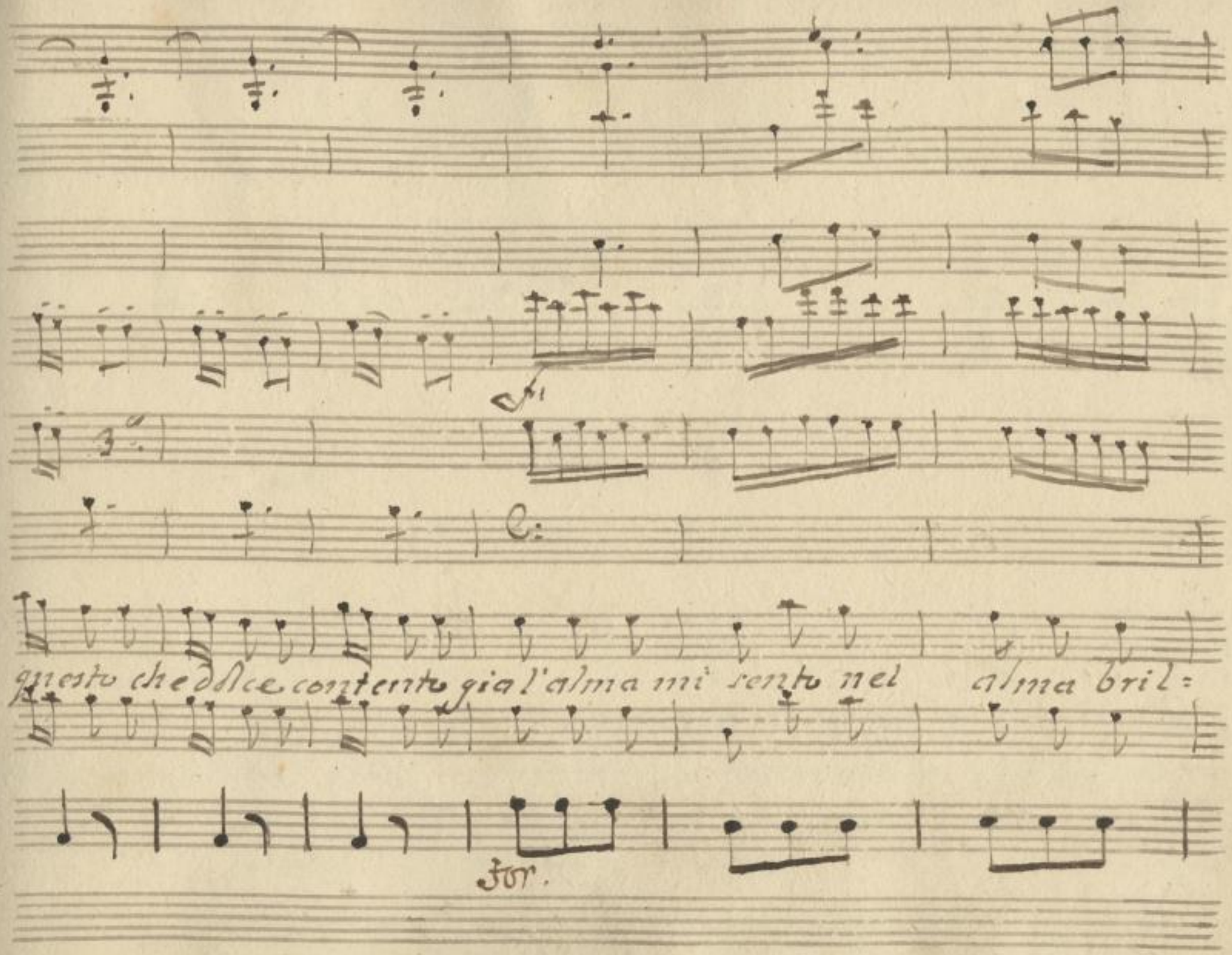

SLUB
Wir führen Wissen.
http://di... 379114127/583
Semperoper Dresden
gefördert von der Deutschen Forschungsgemeinschaft
DFG

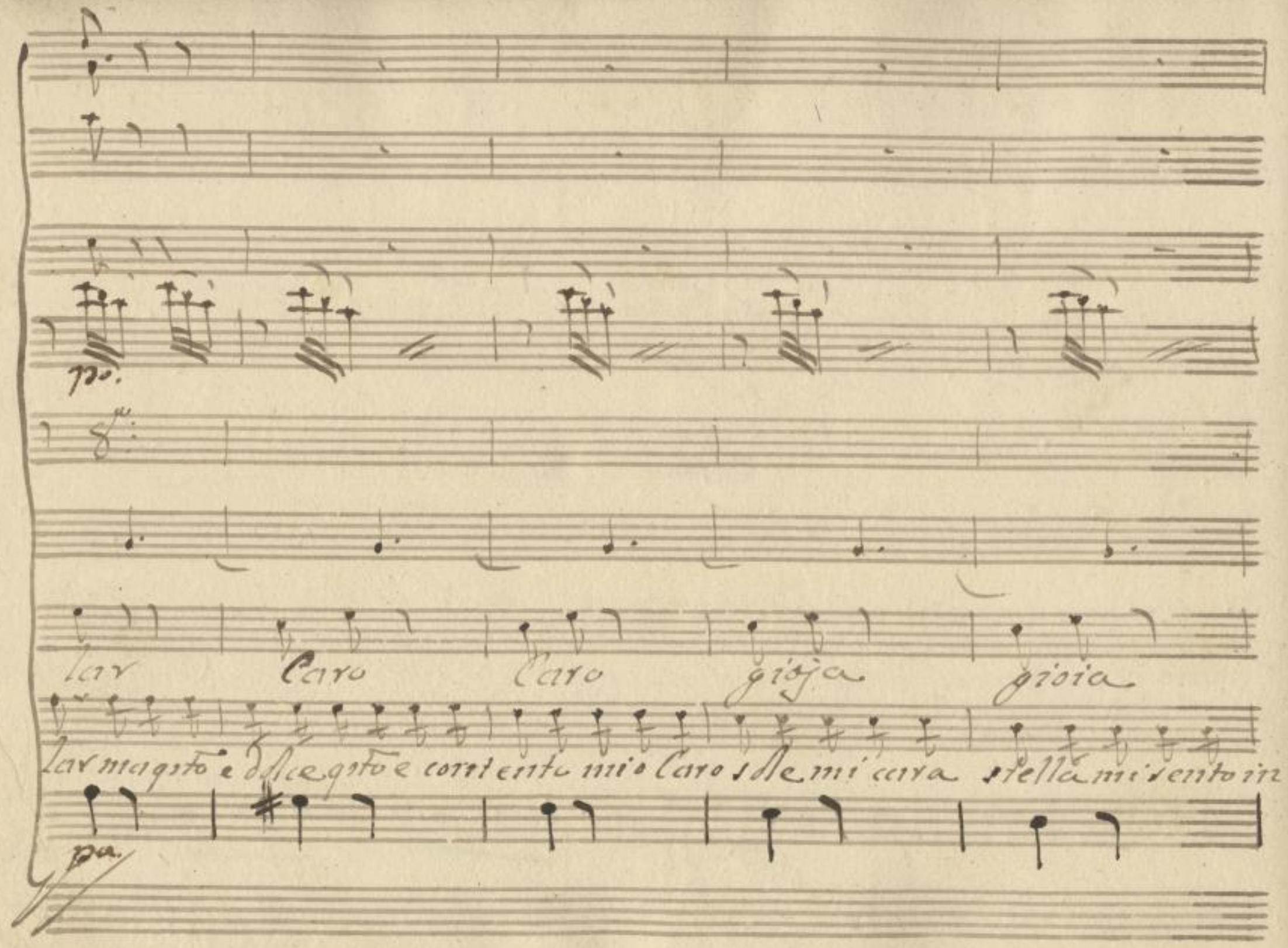

SLUB
Wir führen Wissen.
http://di... Semperoper Dresden
gefördert von der Deutschen Forschungsgemeinschaft DFG

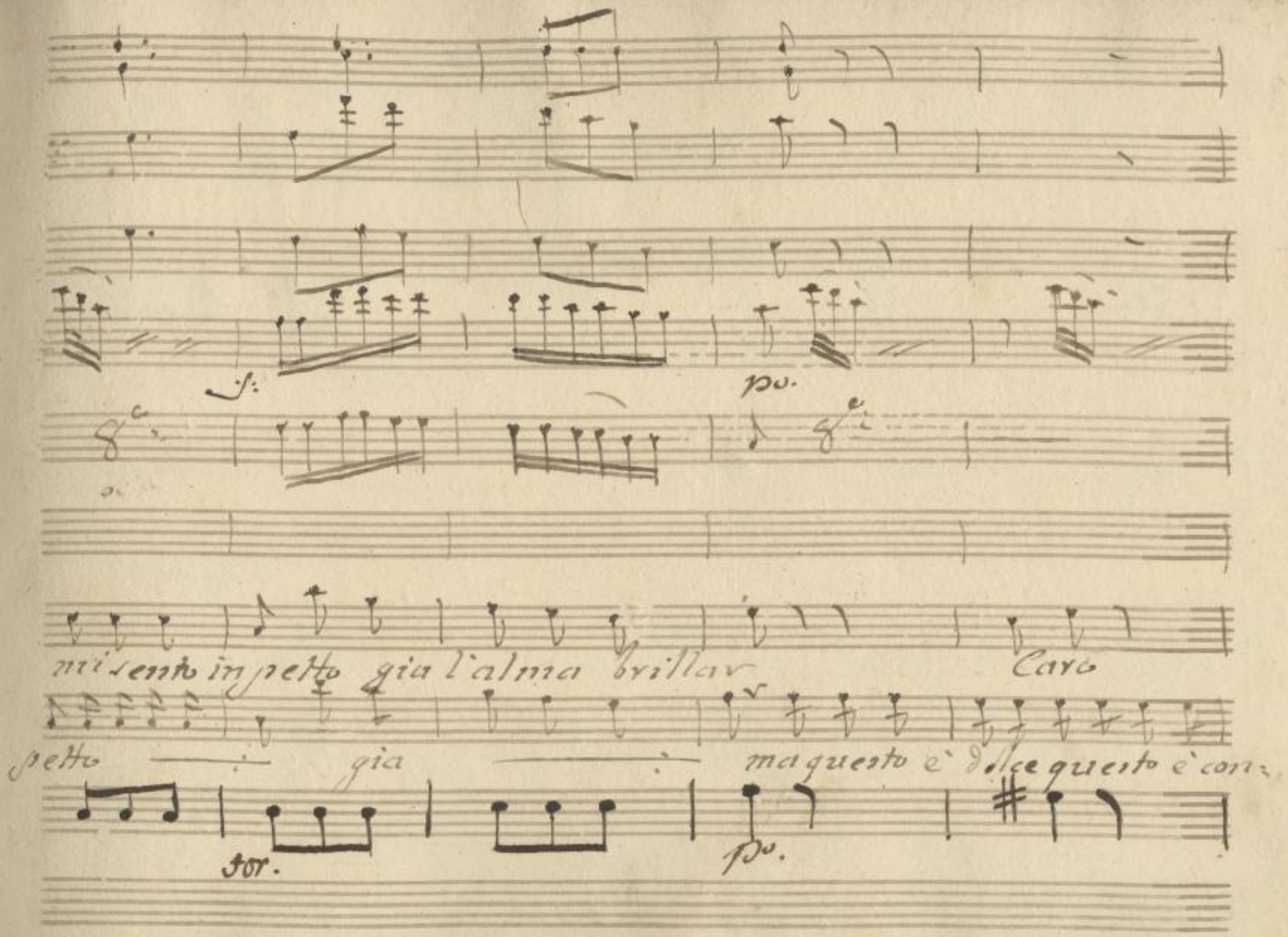

SLUB
Wir führen Wissen.
http://di... Semperoper Dresden
gefördert von der Deutschen Forschungsgemeinschaft
DFG

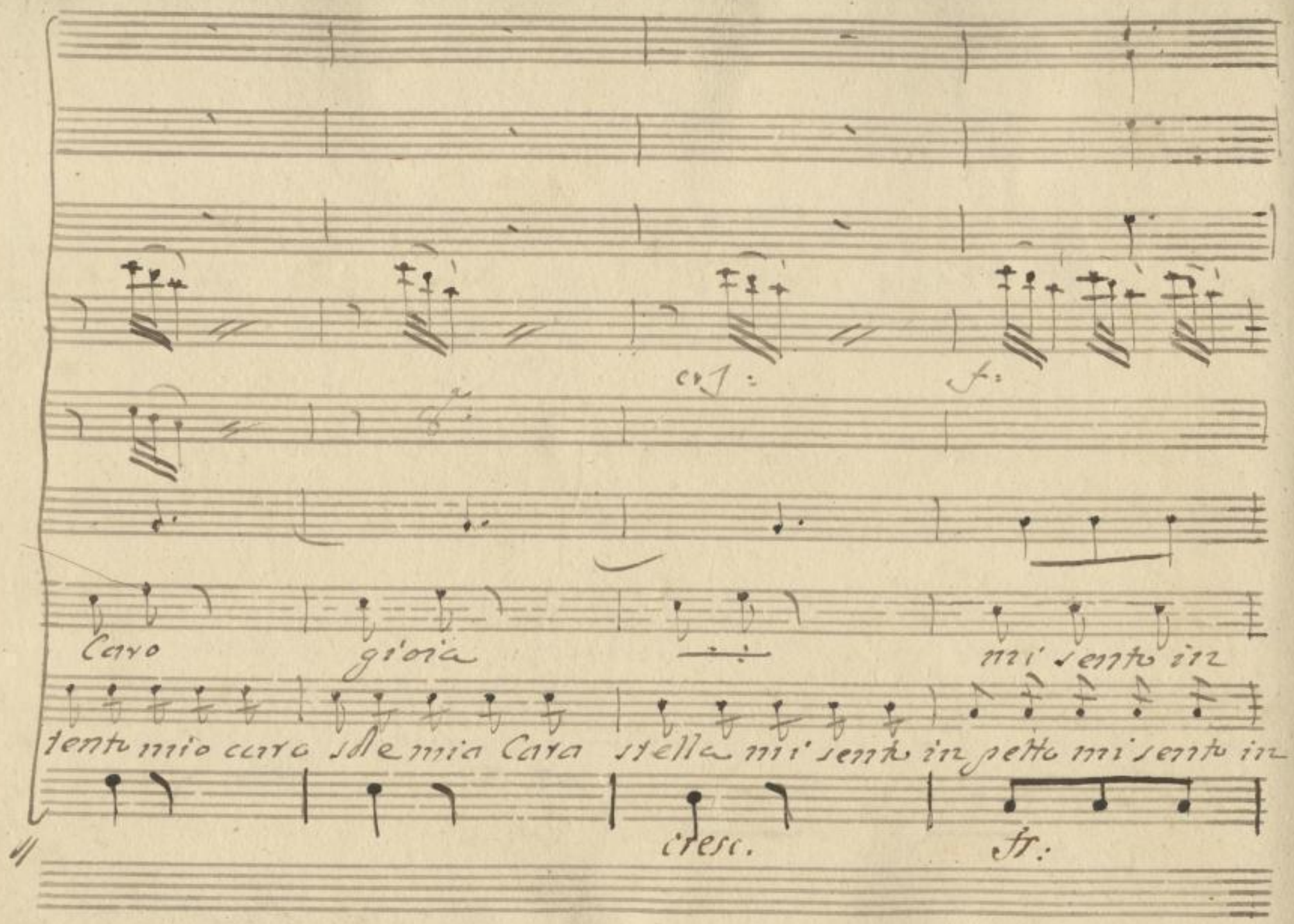

SLUB
Wir führen Wissen.
http://di... Semperoper Dresden
gefördert von der Deutschen Forschungsgemeinschaft
DFG

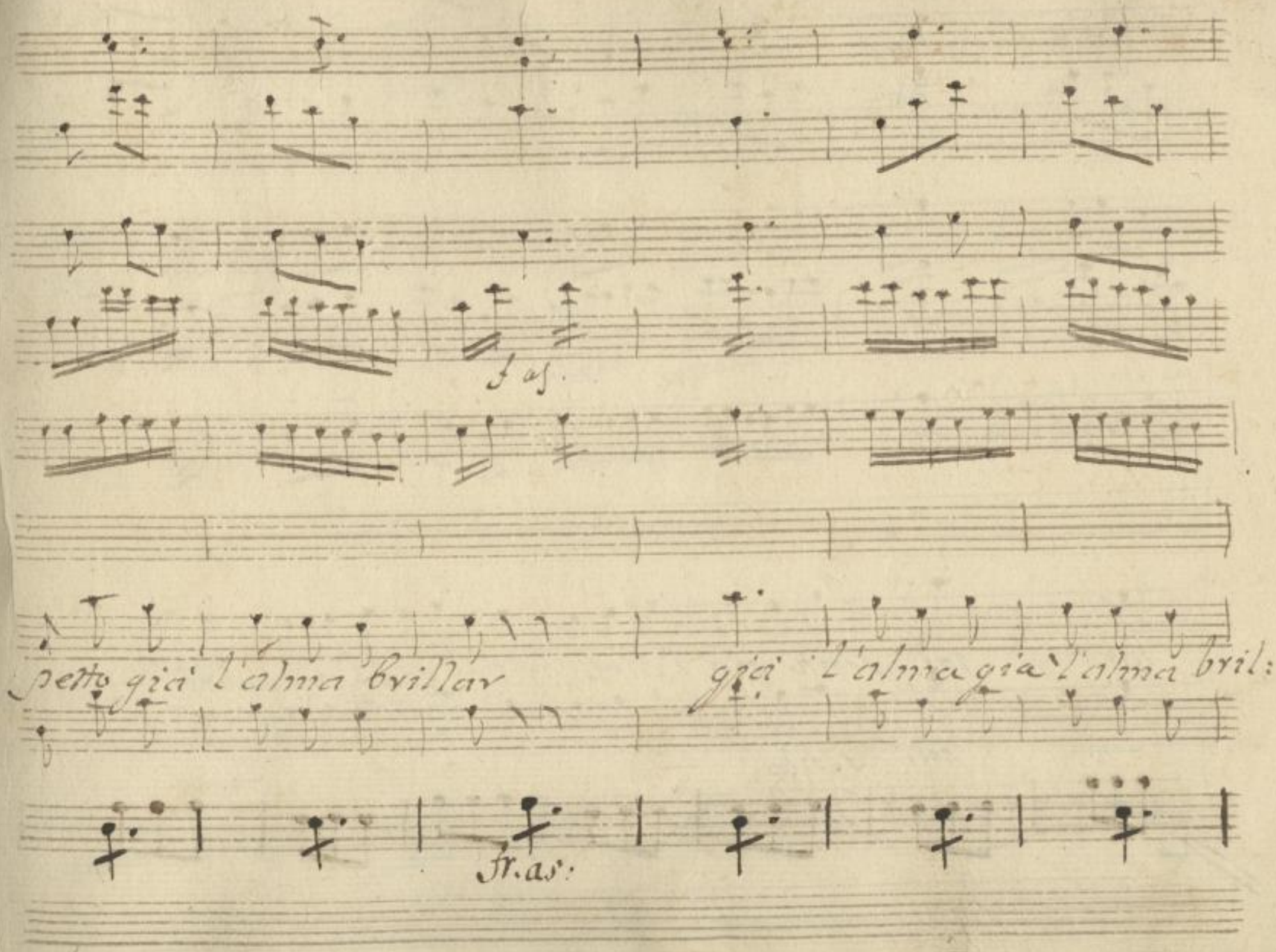

SLUB
Wir führen Wissen.
http://di... Semperoper Dresden
gefördert von der Deutschen Forschungsgemeinschaft
DFG

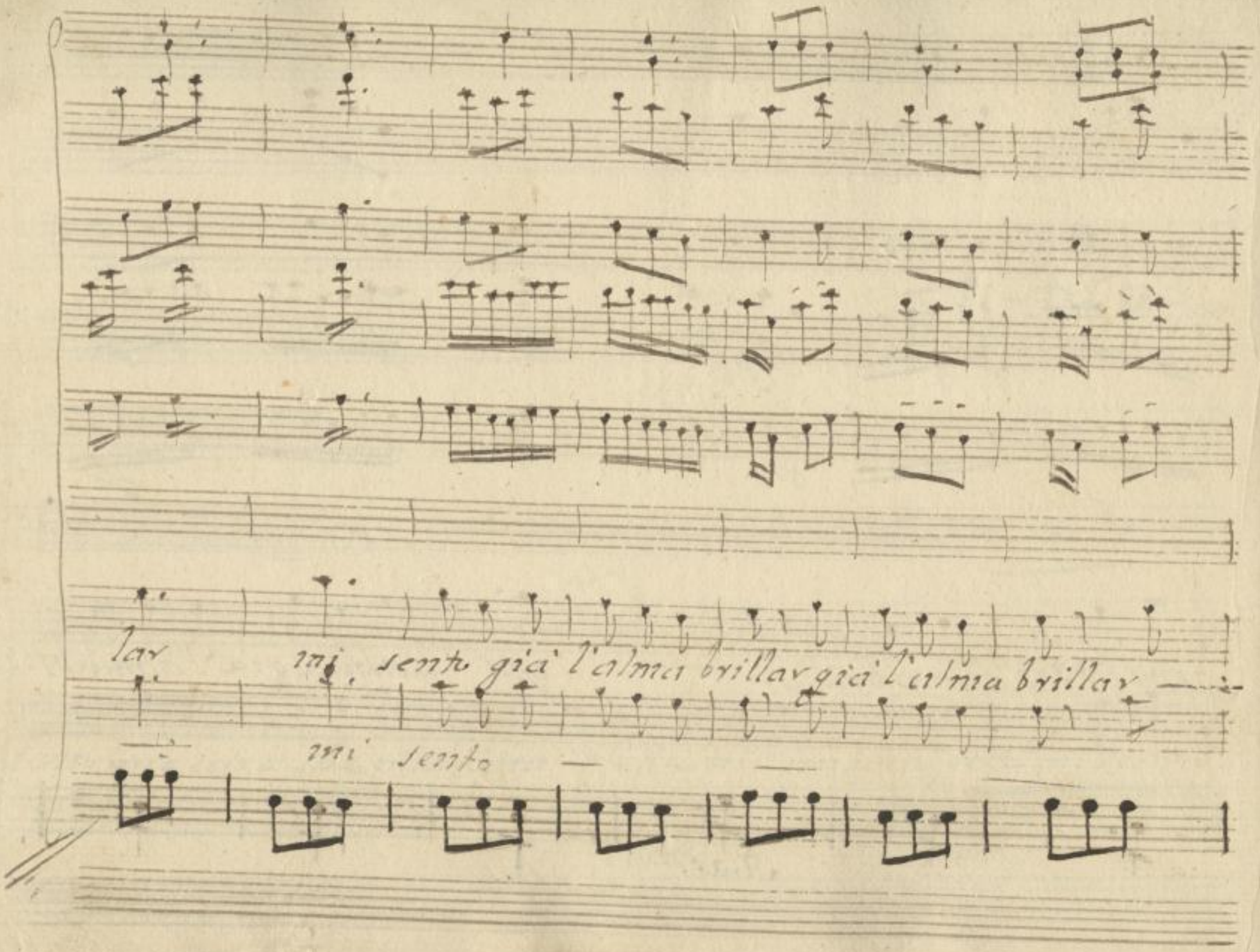

SLUB
Wir führen Wissen.
http://di... Semperoper Dresden
gefördert von der Deutschen Forschungsgemeinschaft
DFG

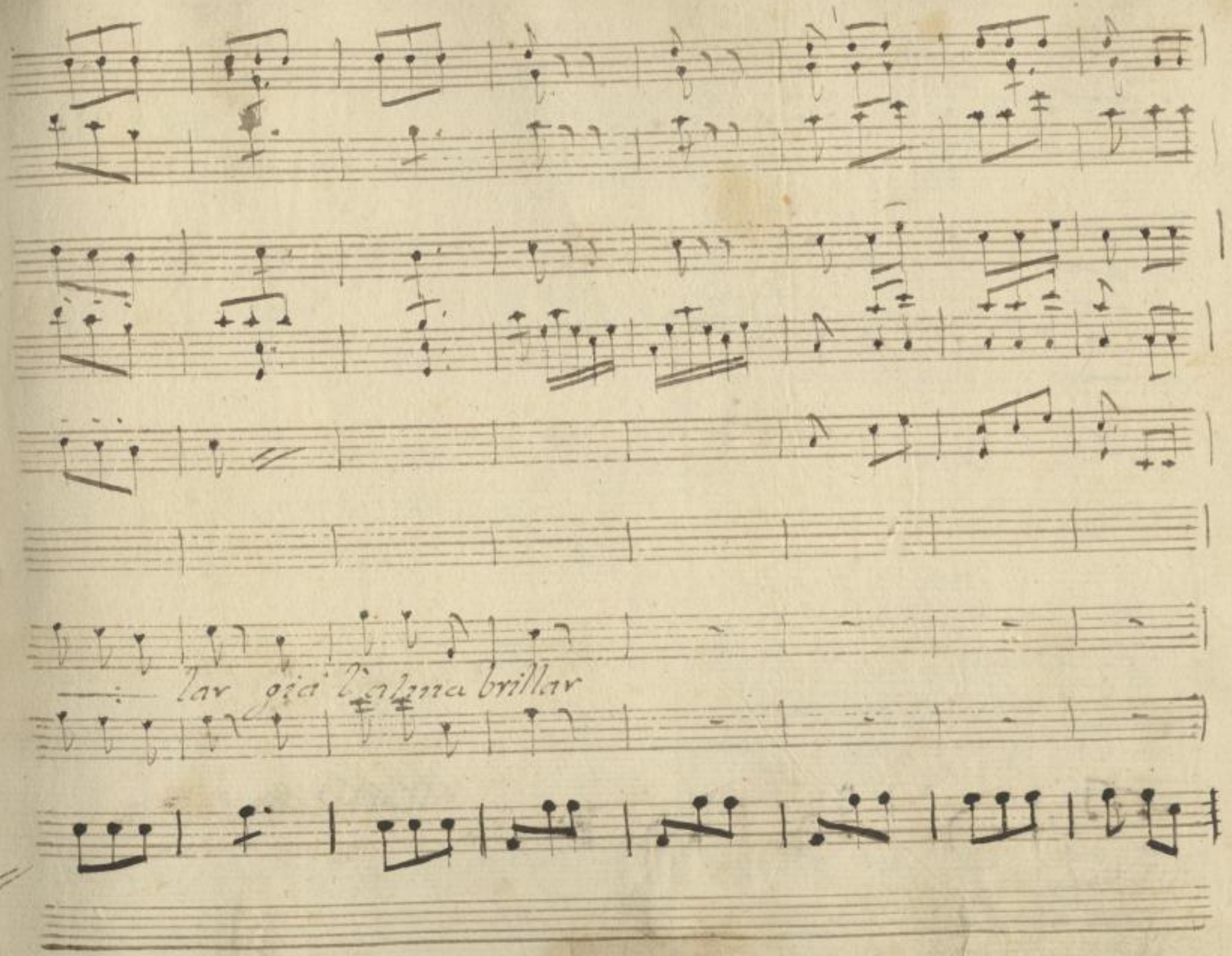

SLUB
Wir führen Wissen.
http://di... Semperoper Dresden
...79114127/589
gefördert von der Deutschen Forschungsgemeinschaft
DFG

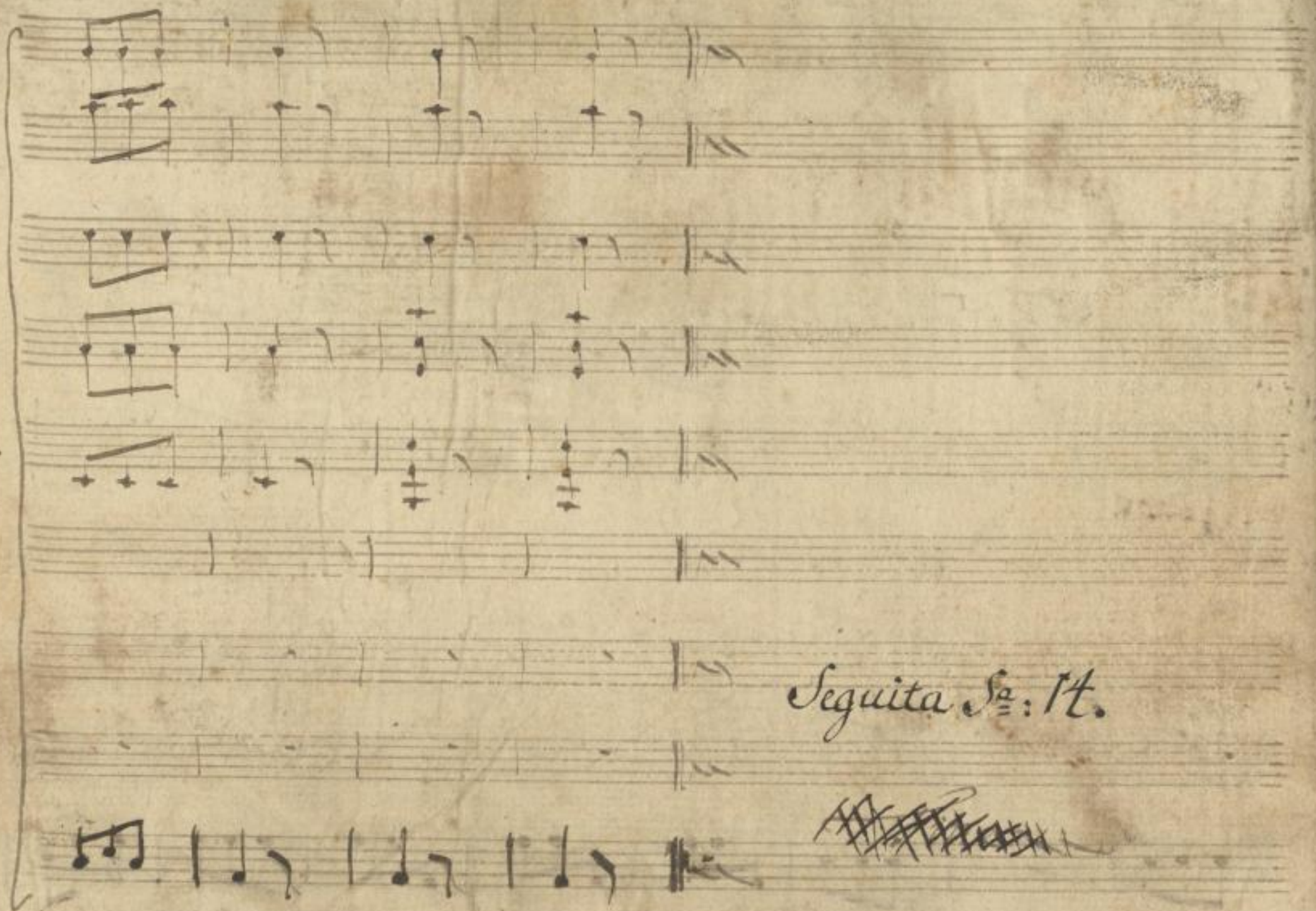

SLUB
Wir führen Wissen.
http://di... Semperoper Dresden
gefördert von der Deutschen Forschungsgemeinschaft
DFG

Scena XIV.ta

Merlina Dorinda indi Gelindo e detti.

Merlina.

Per evitar le liti ed ogni zuffa fra la donna giò-

cosa, seria, e buffa, l'Impresario è fuggito all'impensata. (Sen-

Fiord:

Periz:

Dor:

=tite Perizonio che Squajata:) (Gioja mia non le darretta) ma il mio

core. però ancora- spera che Strabino lo trovi innanzi

Gel:

sera. Merlina, amici, l'Impresario Sri-

=sobole stava per imbarcarsi sopra un Orca Olandese quando il

fiero Strabino le colse all'improviso; l'afferò, gli diè pugni, e

poi seco il condusse eccol che viene a noi.

Scena ultima
Strabino, Grisobolo
e detti.

Crisob:

ah sorte scellerata ingiustissimi Dei!

6

Strab:

eccomi alfin ridotto in perdizione trovatemi Signori un buon bastone!

SLUB
Wir führen Wissen.
http://di... 79114127/592
Semperoper Dresden
gefördert von der Deutschen Forschungsgemeinschaft DFG

Merl:

pagami tosto il mio primo quartale

Cris:

per cari-tà via non mi fate

Gel.

male voglio la paga mia

Periz:

i miei trenta gigliati

Dor:

i miei venti zec-

Fiord:

=chini. Settanta anch'io ne voglio.

Cris:

Signori miei,

questo sarà l'im-

Tutti.

=broglio come sarebbe a dire!

Cris:

che un soldo io non hò-se vo-

=lete venir tutti a carato venite pure e quel che è stato, è

Gel: Strab:

stato, ebben, cosa fac=ciamo? che cosa rispon=

Tutti:

=dete? andiamo, andiamo.

siegue Coro.

SLUB Wir führen Wissen. http://di... Semperoper Dresden 1379114127/594 gefördert von der Deutschen Forschungsgemeinschaft DFG

Allegro spiritoso. Coro. Del Sig.r Gestewitz.

Violini

Viola

Oboe e Clarinetti — unis.

Trombe in B fa

Fagotti — 2do col Bas.

Fiordispina e Dorinda

Merlina

Gelindo

Allegro spiritoso.

Perizonio Strabino e Crisobolo

Bassi

SLUB Wir führen Wissen. http://di... Semperoper Dresden gefördert von der Deutschen Forschungsgemeinschaft DFG

col Bas.

Noi giuriamo per quei Numi che i Poeti più lo-

Noi giu-

Noi giu-

Perit. Noi giuriamo per quei Numi che i Poe-ti più lo-

Strab. e Cris. Giuran essi

SLUB Wir führen Wissen.
http://di... Semperoper Dresden
gefördert von der Deutschen Forschungsgemeinschaft DFG

c. B°.

=dati a ogni verso sono usati a insultare o ad invo= car, che sa=

=dati a ogni verso sono usati, a insultare o ad invocar, Per. che sa=
Strab. Cr. che sa=

SLUB
Wir führen Wissen.
http://di... Semperoper Dresden
gefördert von der Deutschen Forschungsgemeinschaft DFG

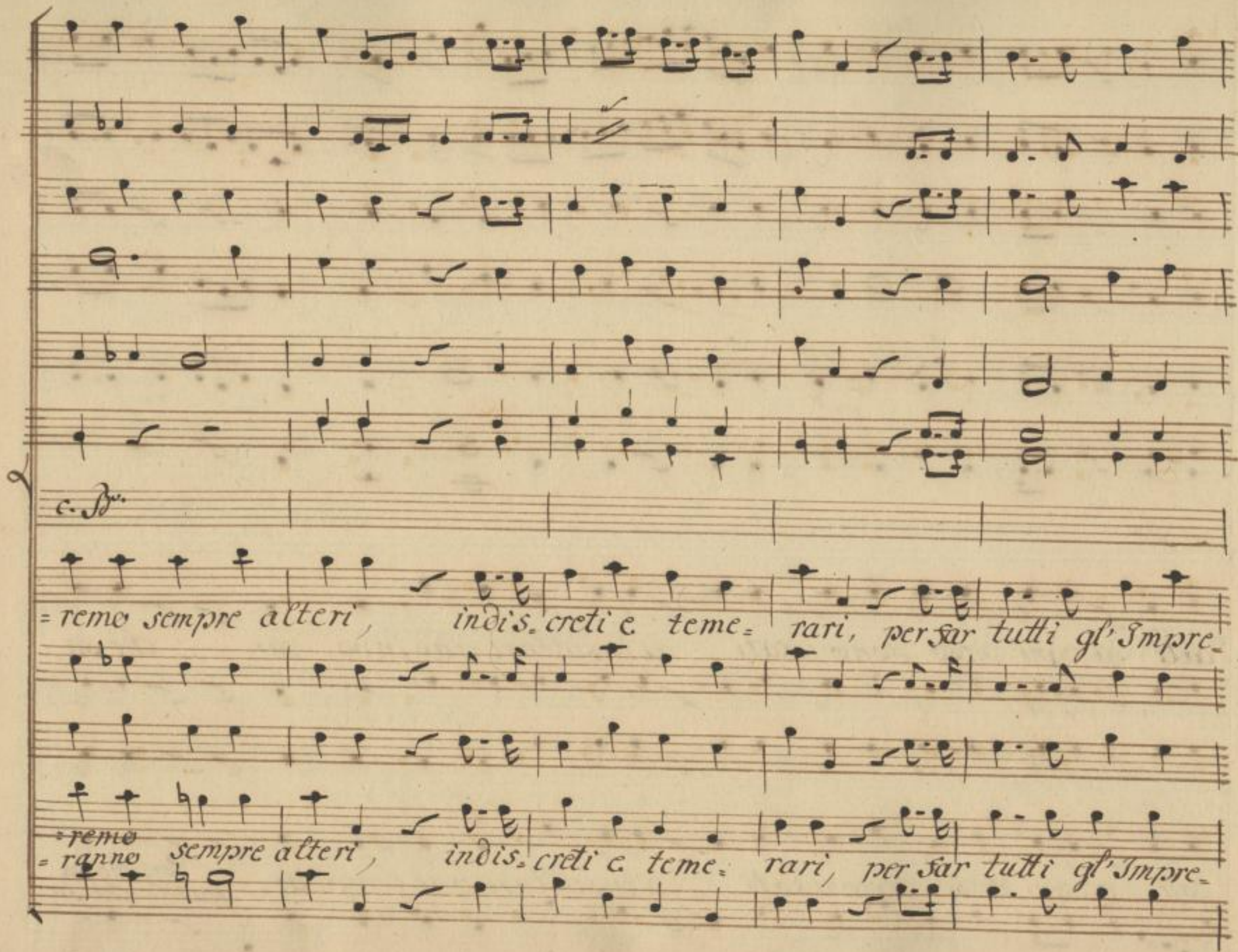

SLUB
Wir führen Wissen.
http://di... 79114127/598
Semperoper Dresden
gefördert von der Deutschen Forschungsgemeinschaft
DFG

pia:

col B.

sa= ri rovinare o dispe= rar, rovi= nare o disperar.

Io se an=

=sa= ri rovinare o disperar, rovi= nare o disperar.

SLUB
Wir führen Wissen.
http://di... Semperoper Dresden
gefördert von der Deutschen Forschungsgemeinschaft DFG

p°.

col B°.

=cora mill'anni hò da vivere per costoro non fò più fatica hò un cassone di Musica an-

p°a.:

for.

fr:

for.

for.

c. B.

for.

Tutti. Noi giu-

Noi

=tica. come nuova l'avran da pagar, come nuova l'avran da pagar. Noi

Perit: Strab. e Cris. noi giu-

Essi

for.

SLUB Wir führen Wissen.
http://di... Semperoper Dresden
gefördert von der Deutschen Forschungsgemeinschaft DFG

c. Bd.

ramo qualunque Impresario di far sempre fallire e crepar noi giuramo qualunque Impre=

riamo giuran qualunque Impresario di far sempre fallire e crepar, noi giuramo Essi giuran qualunque Impre=

SLUB Wir führen Wissen. http://di... Semperoper Dresden 1379114127/602 gefördert von der Deutschen Forschungsgemeinschaft DFG

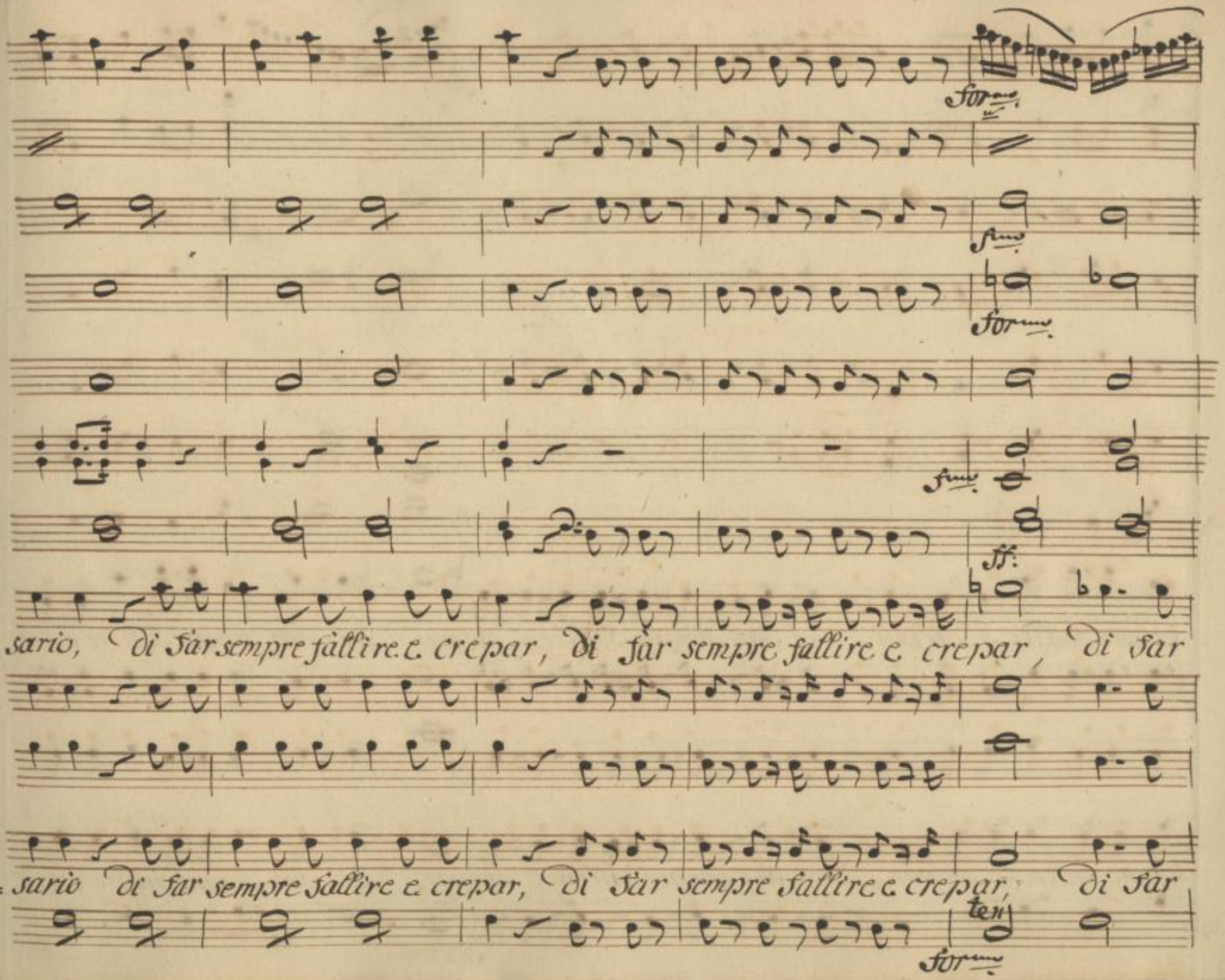

SLUB
Wir führen Wissen.
http://di... Semperoper Dresden
gefördert von der Deutschen Forschungsgemeinschaft
DFG

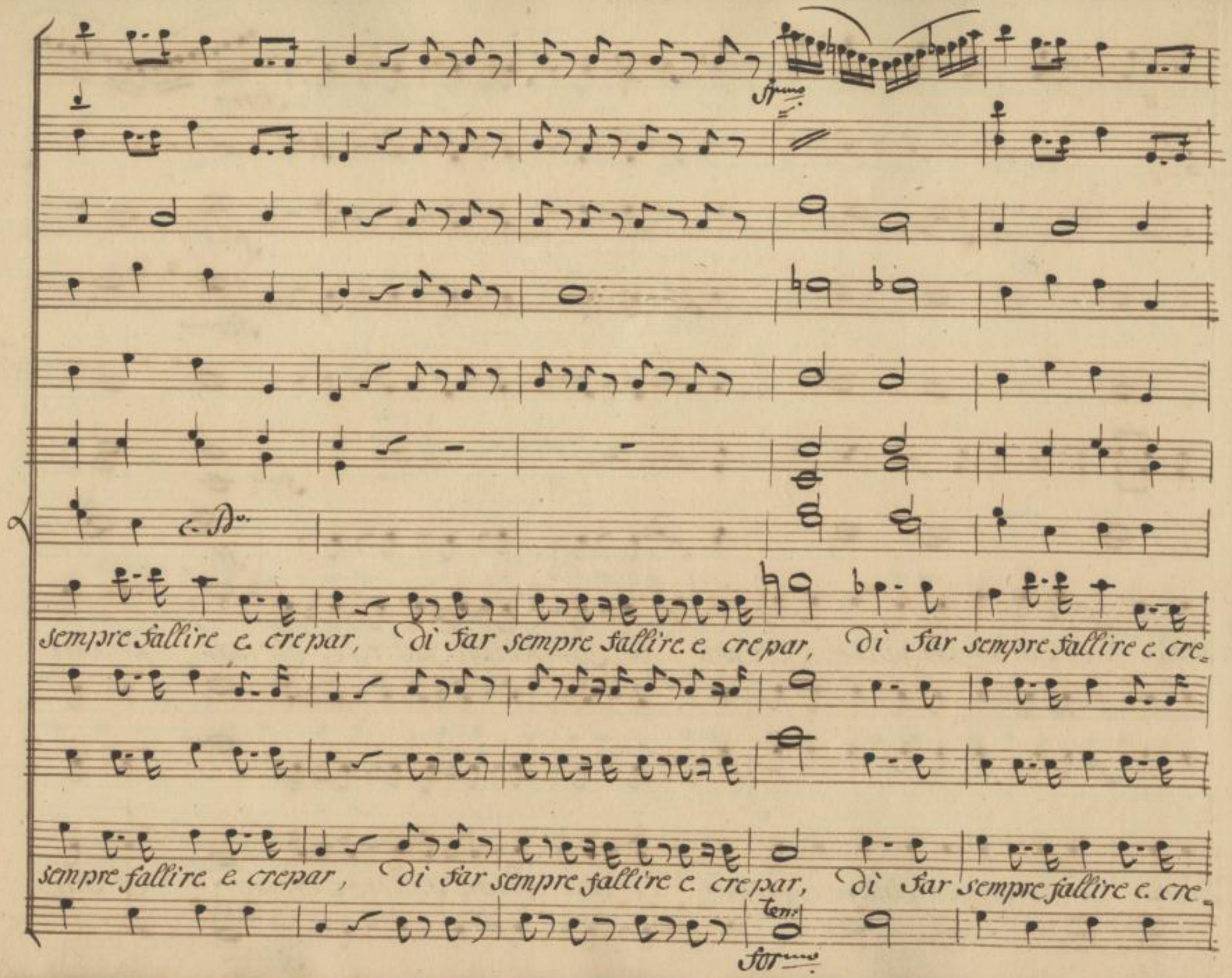

SLUB Wir führen Wissen.
Semperoper Dresden
gefördert von der Deutschen Forschungsgemeinschaft DFG

pia:

pia.

Oboè senza Clarinetti.

pia:

c. Bo.

Dorinda. Po.

=par. Io per me non vò darmi altro incomodo nè d'onor nè di applauso son vaga baste=

=par.

pia:

SLUB
Wir führen Wissen.
http://di... 79114127/605
Semperoper Dresden
gefördert von der Deutschen Forschungsgemeinschaft
DFG

C. B.

=rà che mi corra la paga e potranno ben bene sbufar, e po= tranno ben bene sbu=

SLUB
Wir führen Wissen.
http://di... Semperoper Dresden
gefördert von der Deutschen Forschungsgemeinschaft
DFG

for.

fr.

for.

Oboi. e Clarinetti.

fr.

fr.

c. Bo.

=far. Tutti. Noi giuramo qualunque Impresario di far sempre fallire e crepar, noi giu=

Tutti.

Peri. noi giuramo qualunque Impresario, di far sempre fallire e crepar noi giu=

Strab. Cris. Essi giuran Essi

for.

SLUB Wir führen Wissen.
http://di... Semperoper Dresden
gefördert von der Deutschen Forschungsgemeinschaft DFG

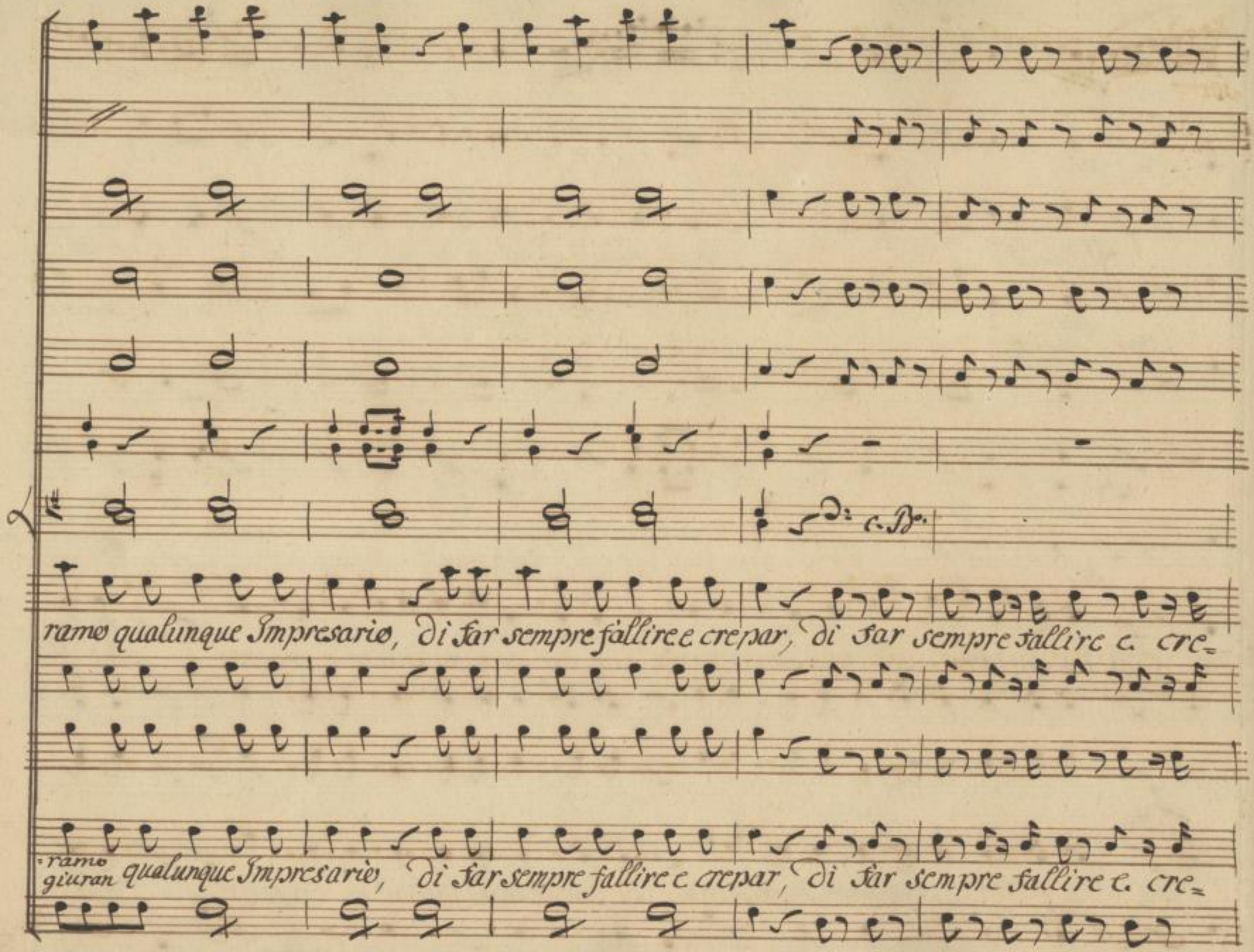

SLUB Wir führen Wissen.
http://di... Semperoper Dresden
gefördert von der Deutschen Forschungsgemeinschaft DFG

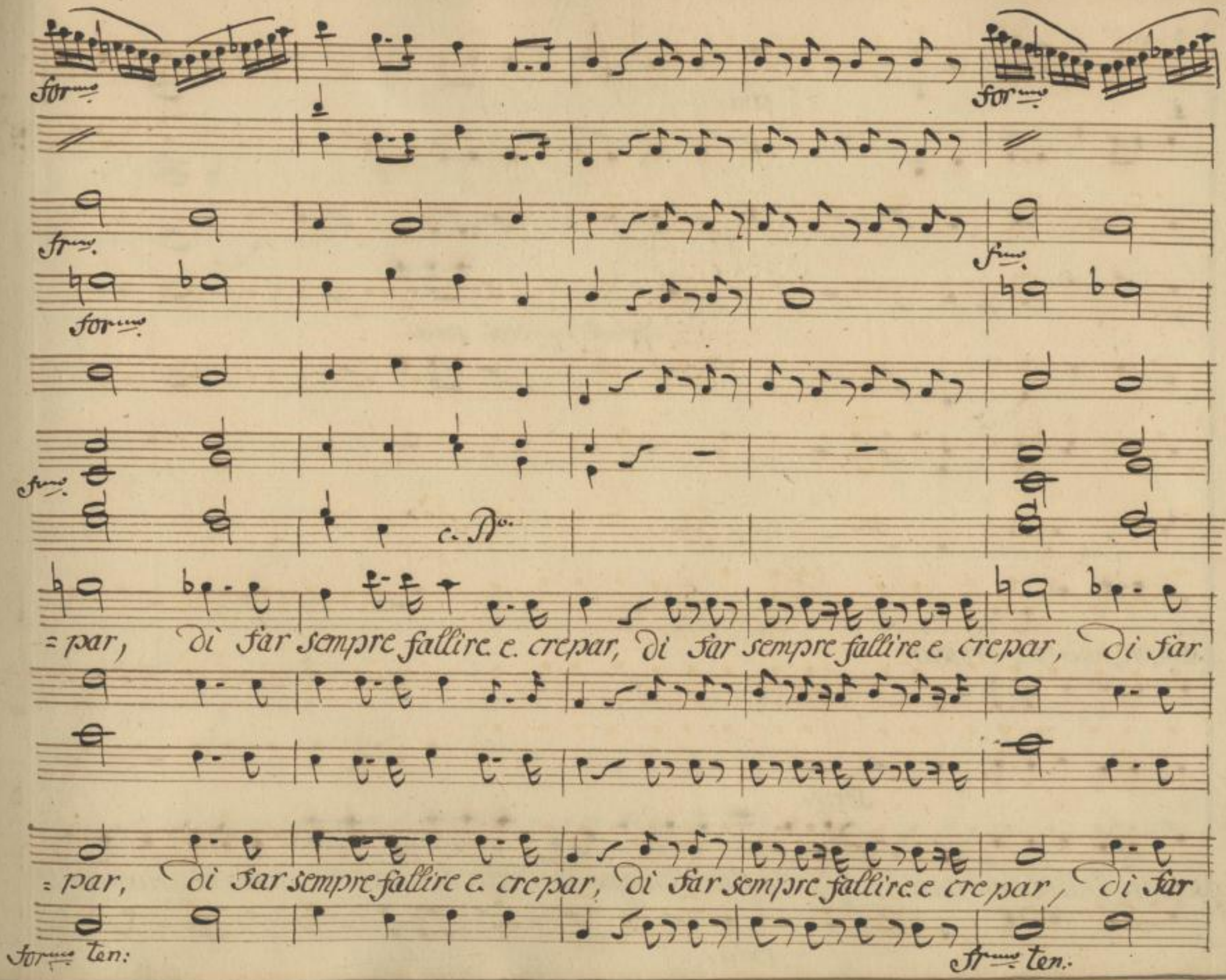

SLUB
Wir führen Wissen.
http://di... Semperoper Dresden
gefördert von der Deutschen Forschungsgemeinschaft DFG

pia:

Clarinetti senz'Oboi. pia:

c. Bo.

sempre fallire e crepar.

Periz:

sempre fallire e crepar. Nello stile d'Enigma o di Oracolo secchi e. sciocchi scrivendo i li=

pia:

SLUB Wir führen Wissen. http://di... Sempereper Dresden gefördert von der Deutschen Forschungsgemeinschaft DFG

c. B°.

=bretti, io farò che i Maestri per_fetti, nel com_porli abbian molto a impazar, nel com_

SLUB
Wir führen Wissen.
http://di... Semperoper Dresden
gefördert von der Deutschen Forschungsgemeinschaft DFG

for:

for

fr:

Oboi e Clarinetti for:

for:

c. B.

Tutti.

Noi giurame qualunque Impresario di far sempre fallire e cre-

Noi

Noi

Tutti.

-porli abbian molto a impazar. Periz. Strab. e Cris. noi giurame Essi giuran qualunque Impresario, di far sempre fallire e cre-

for:

SLUB Wir führen Wissen. http://di... Semperoper Dresden gefördert von der Deutschen Forschungsgemeinschaft DFG

c. B°. c. B°.

=par, noi giuramo qualunque Impresario, di far sempre fallire e crepar, di far

=par, noi giuramo Essi giuran qualunque Impresario, di far sempre fallire e crepar, di far

SLUB Wir führen Wissen. http://di... Semperoper Dresden 1379114127/613 gefördert von der Deutschen Forschungsgemeinschaft DFG

forme

fr.

forme

fme

c. Bo.

c. Bo.

sempre fallire e crepar, di far sempre fallire e crepar, di far sempre fallire e cre=

sempre fallire e cre= par, di far sempre fallire e crepar, di far sempre fallire e cre=

forme ten.

SLUB
Wir führen Wissen.
http://di... Semperoper Dresden
gefördert von der Deutschen Forschungsgemeinschaft
DFG

for.mo

pia:

f.mo

pià:

Oboi senza Clarinetti. pià.

c. Do.

po.

= par, di far sempre fallire e crepar.

In quei giorni che piena passabile al te=

= par, di far sempre fallire e cre par.

for.mo ten.

pia.

SLUB
Wir führen Wissen.
http://di... 79114127/615
Semperoper Dresden
gefördert von der Deutschen Forschungsgemeinschaft
DFG

col 1mo Vno alt 8va

c. 2do Vno 8va

c. Bo.

=atro vedrò radunata io fingendo trovarmi infreddata per dispetto non voglio into=

SLUB
Wir führen Wissen.
http://di... Semperoper Dresden
...79114127/616
gefördert von der Deutschen Forschungsgemeinschaft DFG

for.

fr.

for.

Oboi e Clarinetti.

fr.

for.

c. D°.

Tutti Noi giuramo qualunque Impresario di far

=nar, per dispetto non voglio intonar.

Ler. Noi giuramo

Strab. e Cris. Essi giuran qualunque Impresario, di far

for.

c. B°.

sempre fallire e crepar, noi giuramo qualunque Impresario, di far sempre fallire e cre=

sempre fallire e crepar, noi giuramo / Essi giuran qualunque Impresario, di far sempre fallire e cre=

SLUB Wir führen Wissen. http://di... Semperoper Dresden gefördert von der Deutschen Forschungsgemeinschaft DFG

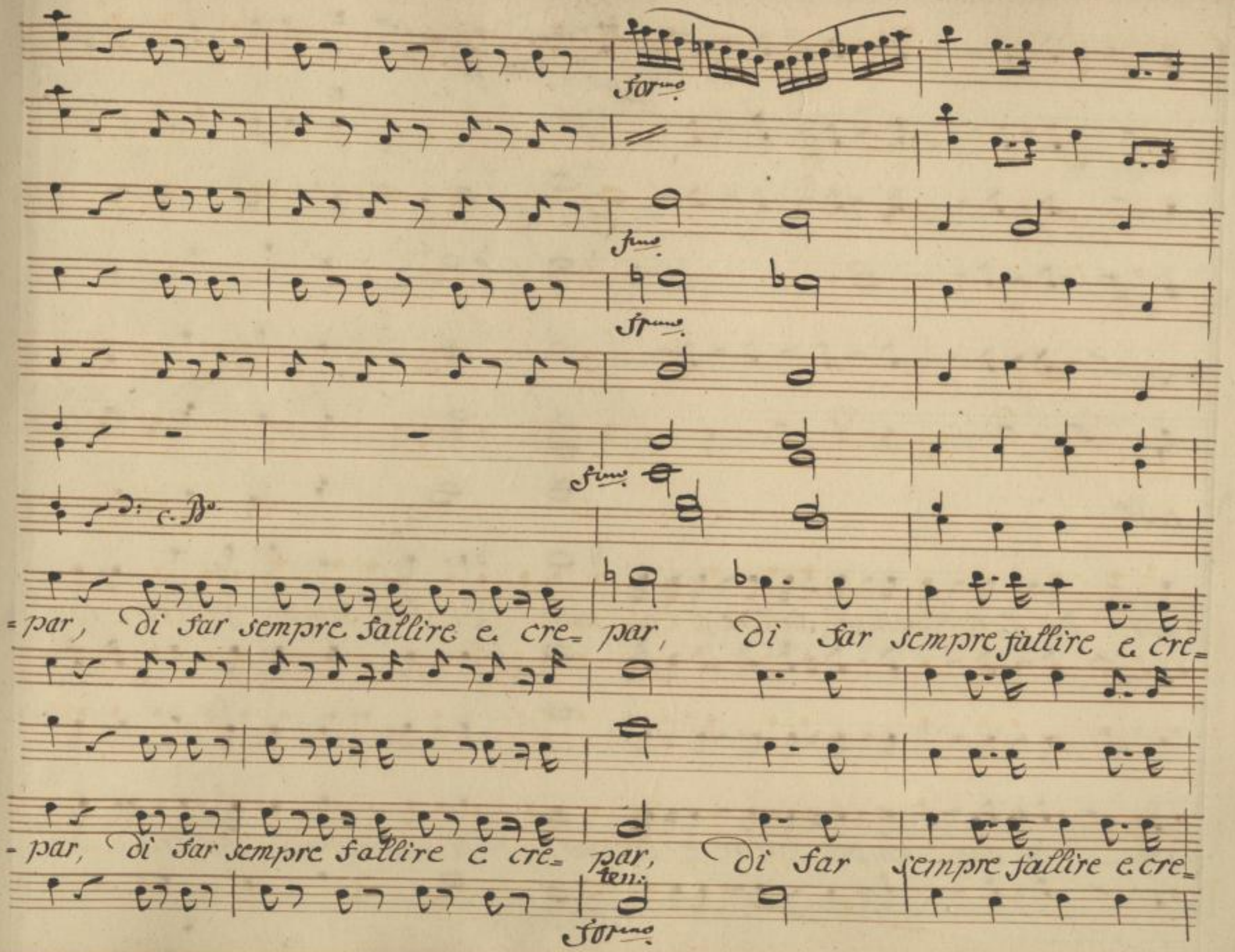

SLUB
Wir führen Wissen.
http://di... Semperoper Dresden
gefördert von der Deutschen Forschungsgemeinschaft
DFG

forme

fme

c. Bo.

=par, di far sempre fallire e cre= par, di far sempre fallire e cre=

=par, di far sempre fallire e crepar, di far sempre fallire e cre=

fme ten.

SLUB
Wir führen Wissen.
http://di... 79114127/620
Semperoper Dresden
gefördert von der Deutschen Forschungsgemeinschaft
DFG

pia:

po.

c. Bo.

Fiordispina

=par, Mille Smorfie farò, mille Spasimi — sulla parte sull'arie e i vestiti e per

=par.

pia:

SLUB
Wir führen Wissen.
http://di... 79114127/621
Semperoper Dresden
gefördert von der Deutschen Forschungsgemeinschaft
DFG

C. Bo.

farmi più caldi i partiti, e per farmi più caldi i partiti sparge_rò che m'han fatt'arrab_

SLUB
Wir führen Wissen.
http://di... Semperoper Dresden
gefördert von der Deutschen Forschungsgemeinschaft DFG

for.

Oboi e Clarinetti: for:

fr.

c. B.

Tutti.

=biar, spargerò che m'han fatt'arrabiar. Noi giuramo qualunque Impresario, di far

Periz: noi giuramo
Strab: e Cris: Essi giuran qualunque Impresario, di far

for.

SLUB
Wir führen Wissen.
http://di... Semperoper Dresden
gefördert von der Deutschen Forschungsgemeinschaft DFG

c. B°.

sempre fallire e crepar, noi giuramo qualunque Impresario, di far

sempre fallire e crepar, noi giuramo Essi giuran qualunque Impresario, di far

SLUB Wir führen Wissen.
http://di... Semperoper Dresden
gefördert von der Deutschen Forschungsgemeinschaft DFG

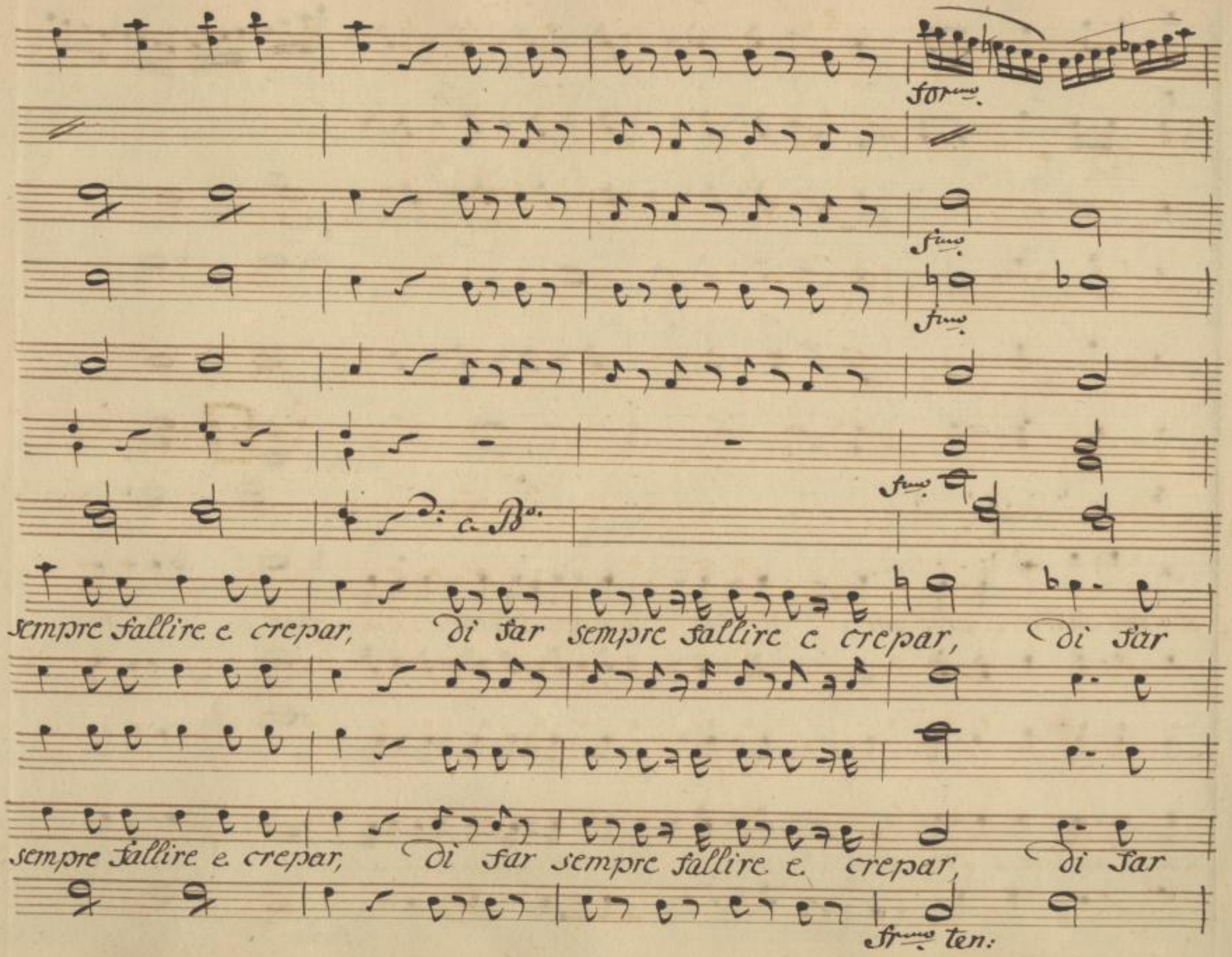

SLUB
Wir führen Wissen.
http://di... Semperoper Dresden
gefördert von der Deutschen Forschungsgemeinschaft DFG

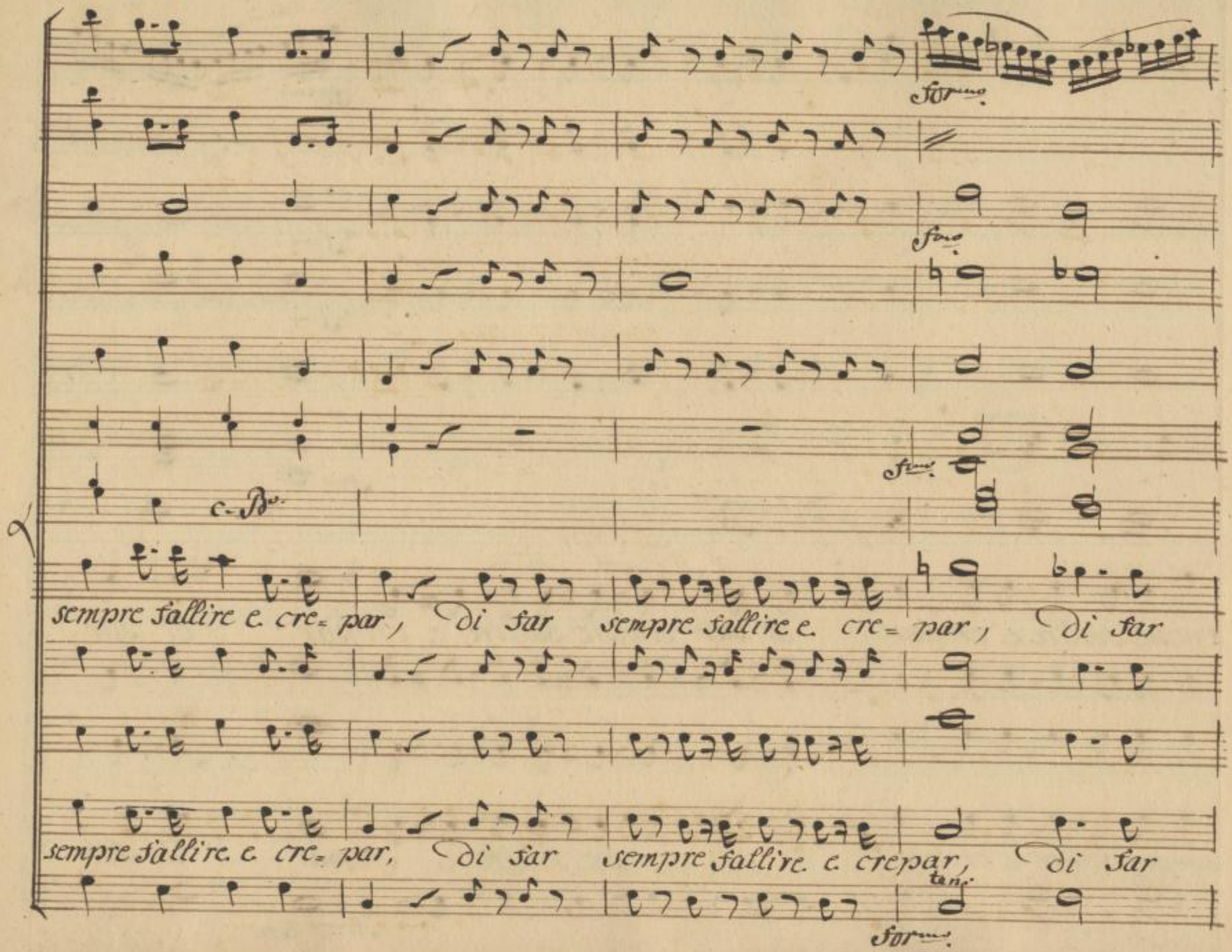

SLUB Wir führen Wissen.
http://di... Semperoper Dresden
gefördert von der Deutschen Forschungsgemeinschaft DFG

pia:

pia:

Clarinetti senza Oboi. pia

col Bas:

sempre fallire e crepar.

Strabine.

sempre fallire e crepar. Quanto a me mettero nemi-cizie frà il Poeta il Maestro e can-

pià:

SLUB Wir führen Wissen. http://di... Semperoper Dresden 1379114127/627 gefördert von der Deutschen Forschungsgemeinschaft DFG

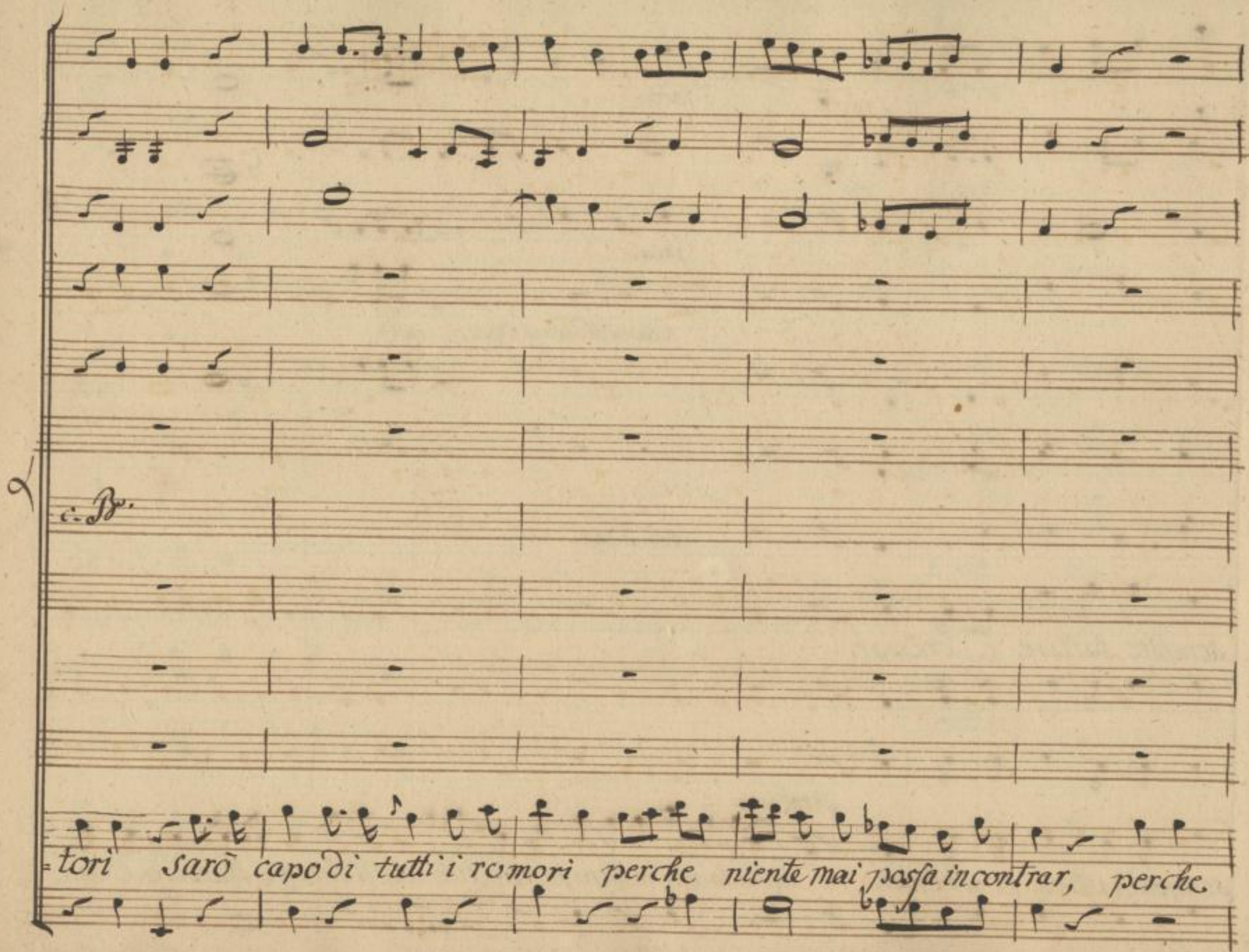

SLUB
Wir führen Wissen.
http://di... Semperoper Dresden
gefördert von der Deutschen Forschungsgemeinschaft
DFG

For:

Fr:

Ob: e Clar: Fr:

Fr:

C. B.

Tutti:

Noi giurame qualunque Impresario di far sempre fallire e cre-

niente mai possa incontrar.

Tutti:

Perig. Str: Cris: Noi giurame Essi giuran qualunque Impresario, di far sempre fallire e cre-

forte.

SLUB Wir führen Wissen. http://di... Semperoper Dresden 1379114127/629 gefördert von der Deutschen Forschungsgemeinschaft DFG

c. B°

:par noi giuramo qualunque Impresario, di far sempre fallire e crepar, di far

:par, noi giuramo Esti giuran qualunque Impresario, di far sempre fallire e crepar, di far

c. B°

forme.

fme.

fme.

fme.

c. Bo.

c. Bo.

sempre fallire e cre= par, di far sempre fallire e crepar, di far

sempre fallire e crepar, di far sempre fallire e crepar, di far

for= ten:

SLUB
Wir führen Wissen.
http://di... Semperoper Dresden
gefördert von der Deutschen Forschungsgemeinschaft DFG

forme

pia:

forme

po.

c. Bo.

c. Bo.

sempre fallire e crepar, di far sempre fallire e crepar.

Crisobole.

sempre fallire e cre=par, di far sempre fallire e crepar. Io per me d'Impresario ri=

forme ten:

pia:

SLUB
Wir führen Wissen.
http://di... Semperoper Dresden
gefördert von der Deutschen Forschungsgemeinschaft DFG

Oboi senza Clarinetti: pia.

po.

C. Bo.

nunzio che lo faccia chi meglio il sà fare non mi voglio di più rovi= nare il sar=

SLUB Wir führen Wissen. http://di... Semperoper Dresden 79114127/633 gefördert von der Deutschen Forschungsgemeinschaft DFG

Più Allegro.

for:

fr:

Oboi e Clarinett. for:

fr:

C. Bo.

Tutti:

Noi giuriamo per quei

Tutti.

-tore di nuovo vuò far, il sartore di nuovo vuo far. for: noi giuriamo Str. Cr. Giuran essi per quei

Più Allegro. for:

SLUB Wir führen Wissen. http://di... Semperoper Dresden 1379114127/634 gefördert von der Deutschen Forschungsgemeinschaft DFG

c. B.

Numi che i Poeti più lo= dati a ogni verso sono usati a insul=

Numi che i Poeti più lo= dati a ogni verso sono usati a insul=

SLUB
Wir führen Wissen.
http://di... Semperoper Dresden
gefördert von der Deutschen Forschungsgemeinschaft DFG

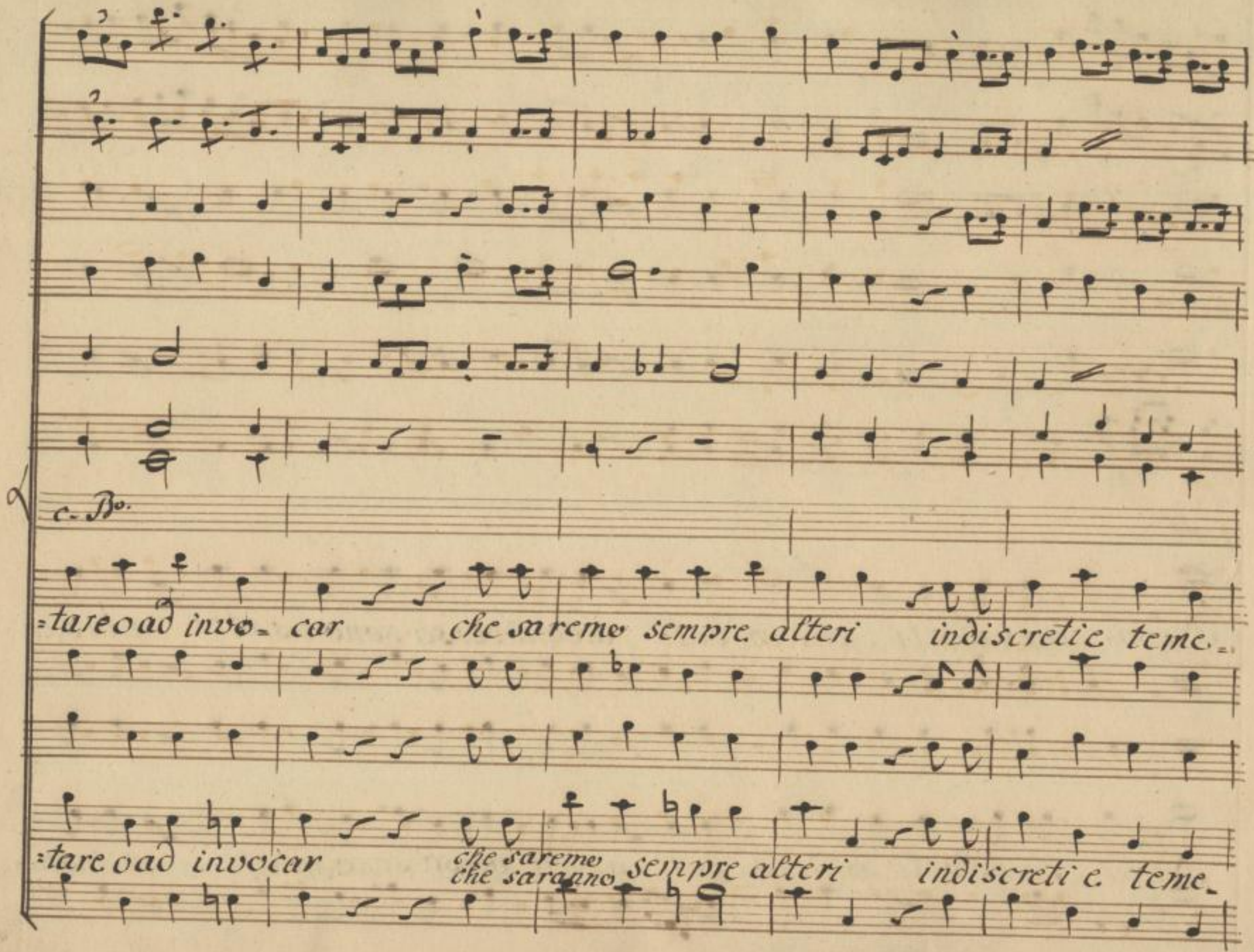

SLUB
Wir führen Wissen.
http://di... 79114127/636
Semperoper Dresden
gefördert von der Deutschen Forschungsgemeinschaft
DFG

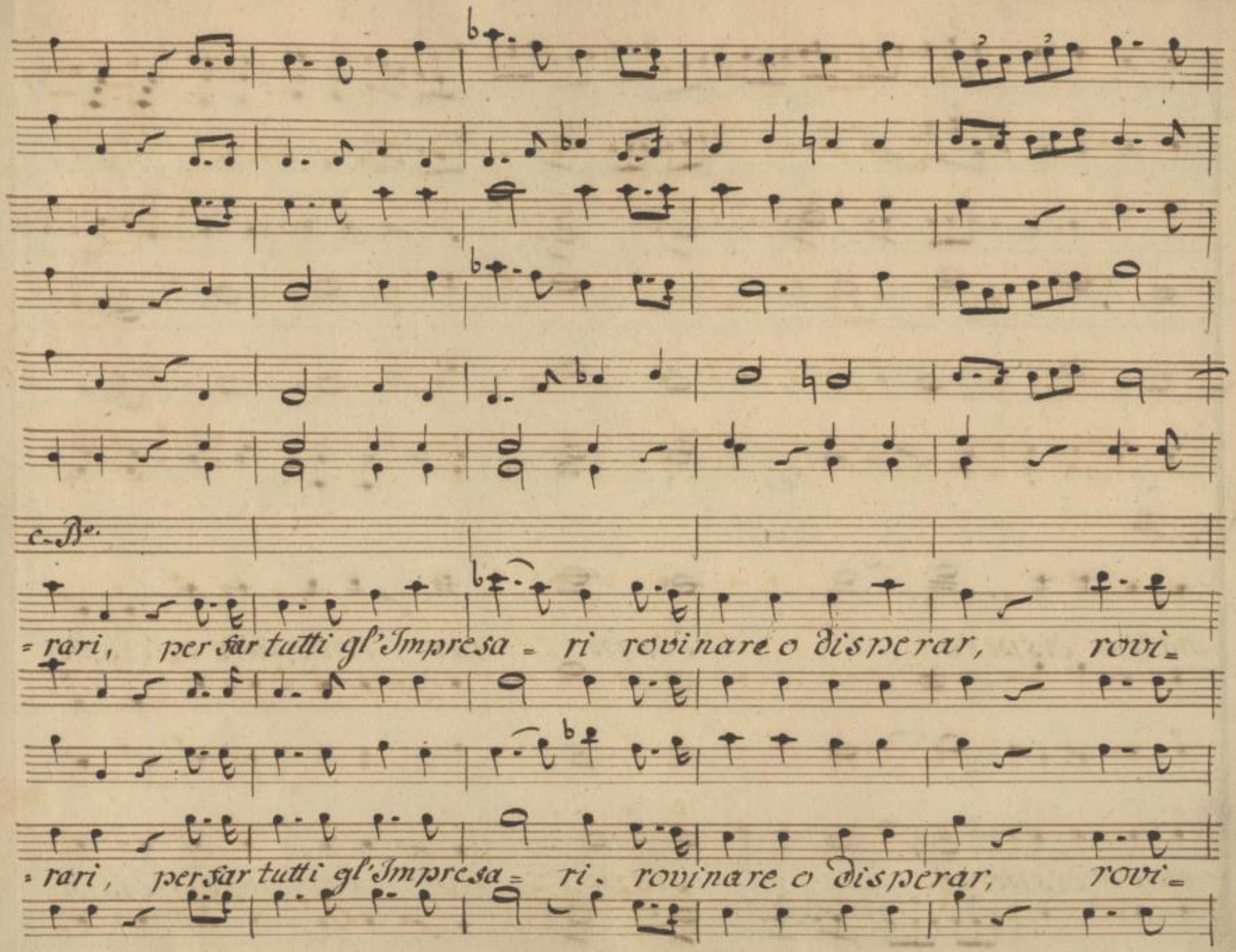

SLUB
Wir führen Wissen.
http://di... Semperoper Dresden
gefördert von der Deutschen Forschungsgemeinschaft
DFG

c. B°.

-nare o disperar — dispe = rar, rovinare o dispe-

-nare o disperar — dispe = rar, rovinare o dispe-

SLUB
Wir führen Wissen.
http://di... Semperoper Dresden
gefördert von der Deutschen Forschungsgemeinschaft DFG

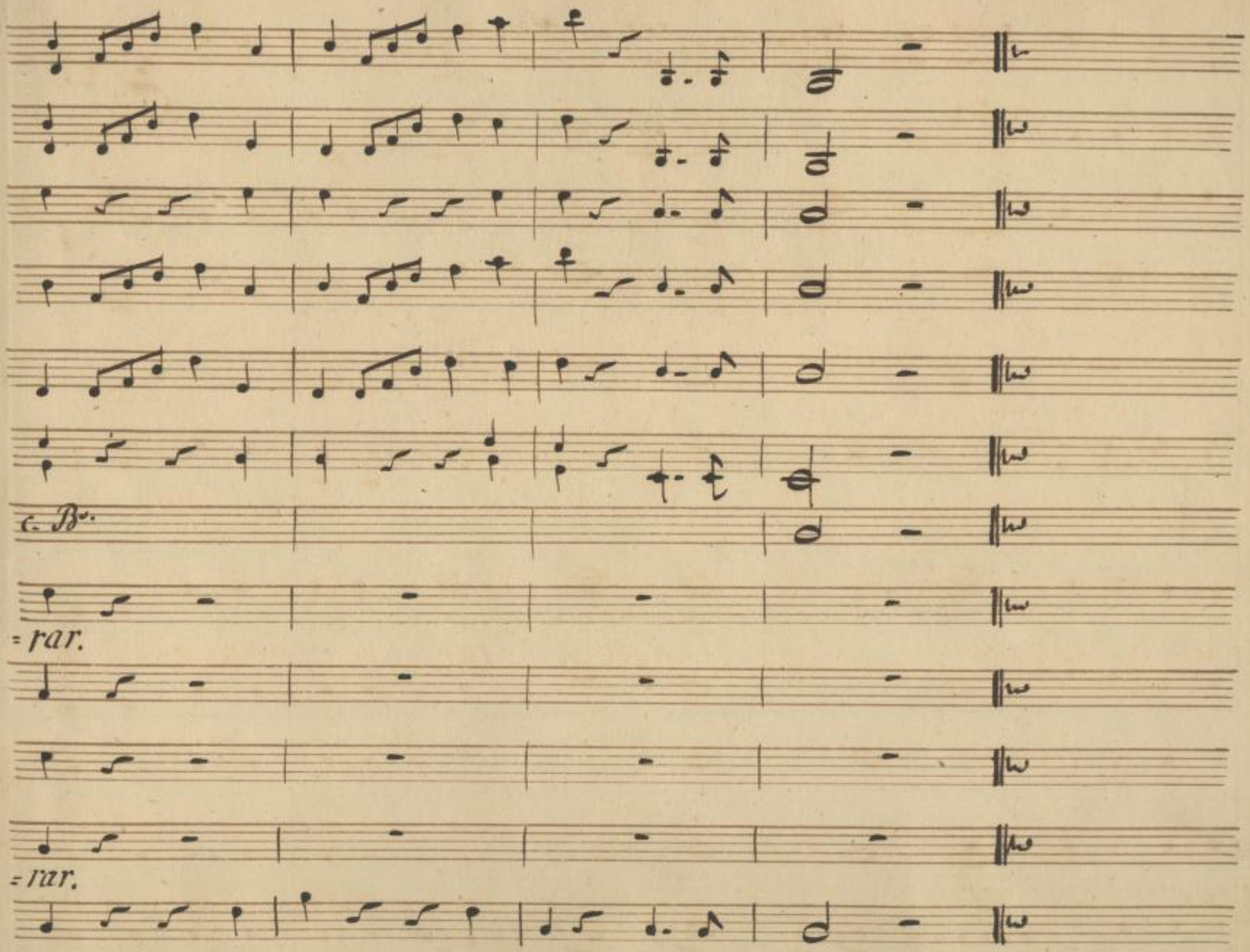

SLUB
Wir führen Wissen.
http://di... Semperoper Dresden
gefördert von der Deutschen Forschungsgemeinschaft
DFG

630

SLUB
Wir führen Wissen.
http://di... 79114127/640
Semperoper
Dresden
gefördert von der
Deutschen Forschungsgemeinschaft
DFG

SLUB
Wir führen Wissen.
http://di[illegible]d-dresden.de/id379114127/641
Semperoper
Dresden
gefördert von der
Deutschen Forschungsgemeinschaft
DFG

SLUB
Wir führen Wissen.
http://di... 79114127/642
Semperoper
Dresden
gefördert von der
Deutschen Forschungsgemeinschaft
DFG

SLUB
Wir führen Wissen.
http://d[illegible]79114127/643
Semperoper
Dresden
gefördert von der
Deutschen Forschungsgemeinschaft
DFG

SLUB
Wir führen Wissen.
http://di[illegible]79114127/644
Semperoper
Dresden
gefördert von der
Deutschen Forschungsgemeinschaft
DFG

Mus. 3556-F-514
(Mus. Opernarchiv 37 P)

SLUB
Wir führen Wissen.
http://di... Sempereper
Dresden
gefördert von der
Deutschen Forschungsgemeinschaft
DFG

SLUB
Wir führen Wissen.
http://di[illegible]d/sa[illegible]/id379114127/646
Semperoper
Dresden
gefördert von der
Deutschen Forschungsgemeinschaft
DFG