Cantata

Recit.vo

Più facil trattener sarebbe il

corso d'altero fiume, o rapido torrente che'n

questo dì del Nome tuo Splendente l'impeto raffre-

nar del mio piacere ed impedirmi di temprar la

Cetra, per sollevar i tuoi gran merti all'Etra.

Sächsische Landesbibliothek – Staats- und Universitätsbibliothek Dresden
http://digital.slub-dresden.de/id363802452/101

è ver che troppo al rispettoso ingegno allento il

fren, ma è forse mia la colpa ch'ogni virtù

ch'ogni celeste dono in te congiunto sia come in suo

trono! è colpa mia, che tutto'l mondo a =

= dori la tua clemenza e ch'incateni i

Sächsische Landesbibliothek – Staats- und Universitätsbibliothek Dresden
http://digital.slub-dresden.de/id363802452/102

cori ? ah vieta pria gran Prence sei veri accenti

miei soffrir non vuoi vieta alle Muse

il sublimar gl'Eroi .

Segue L'Aria

Sächsische Landesbibliothek –
Staats- und Universitätsbibliothek Dresden
http://digital.slub-dresden.de/id363802452/103

Aria

Flauto Traversiere

Violini

Tempo
Allegretto
Grazioso.

Sächsische Landesbibliothek –
Staats- und Universitätsbibliothek Dresden
http://digital.slub-dresden.de/id363802452/104

Sächsische Landesbibliothek –
Staats- und Universitätsbibliothek Dresden
http://digital.slub-dresden.de/id363802452/105

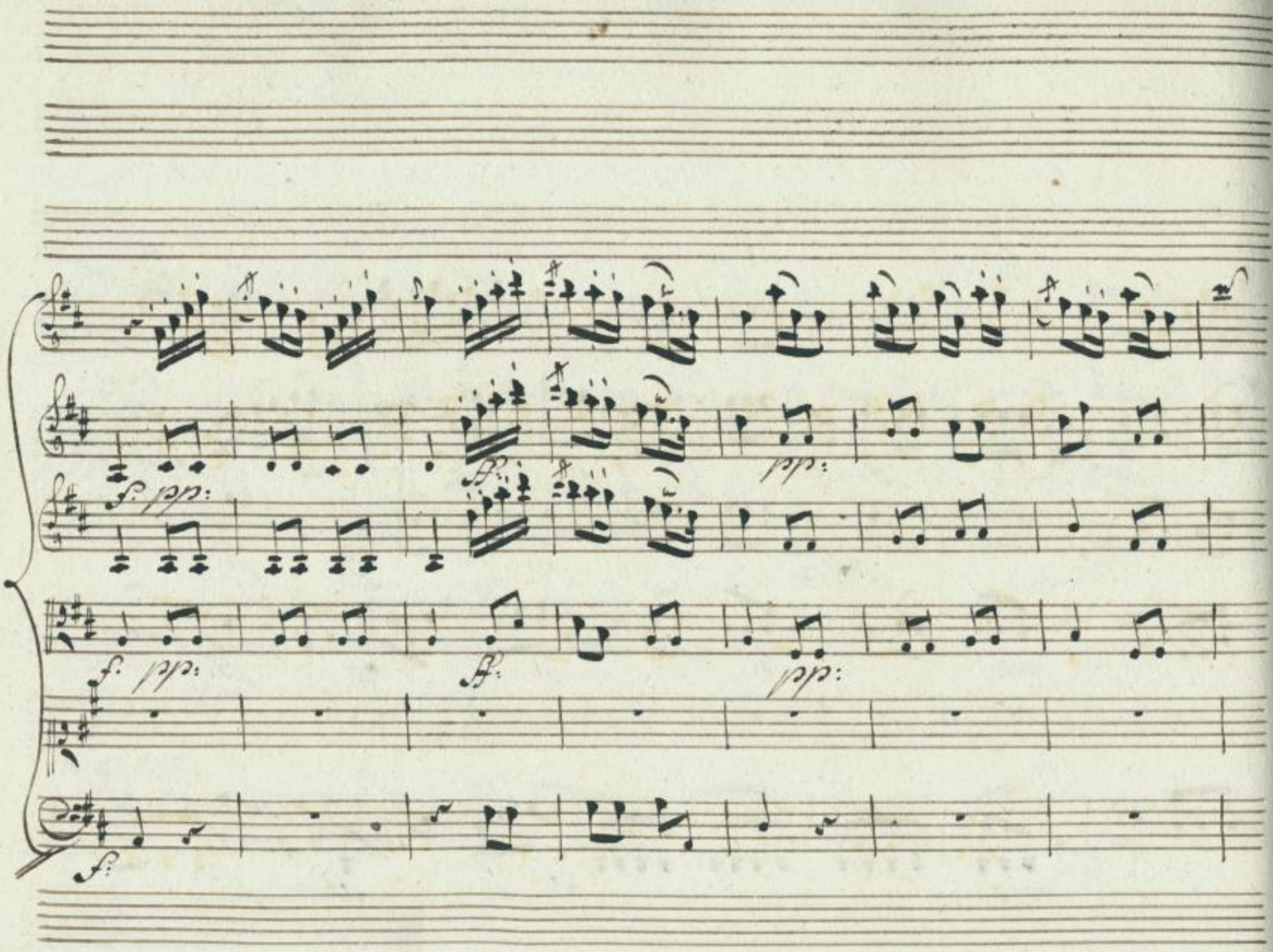

Sächsische Landesbibliothek –
Staats- und Universitätsbibliothek Dresden
http://digital.slub-dresden.de/id363802452/106

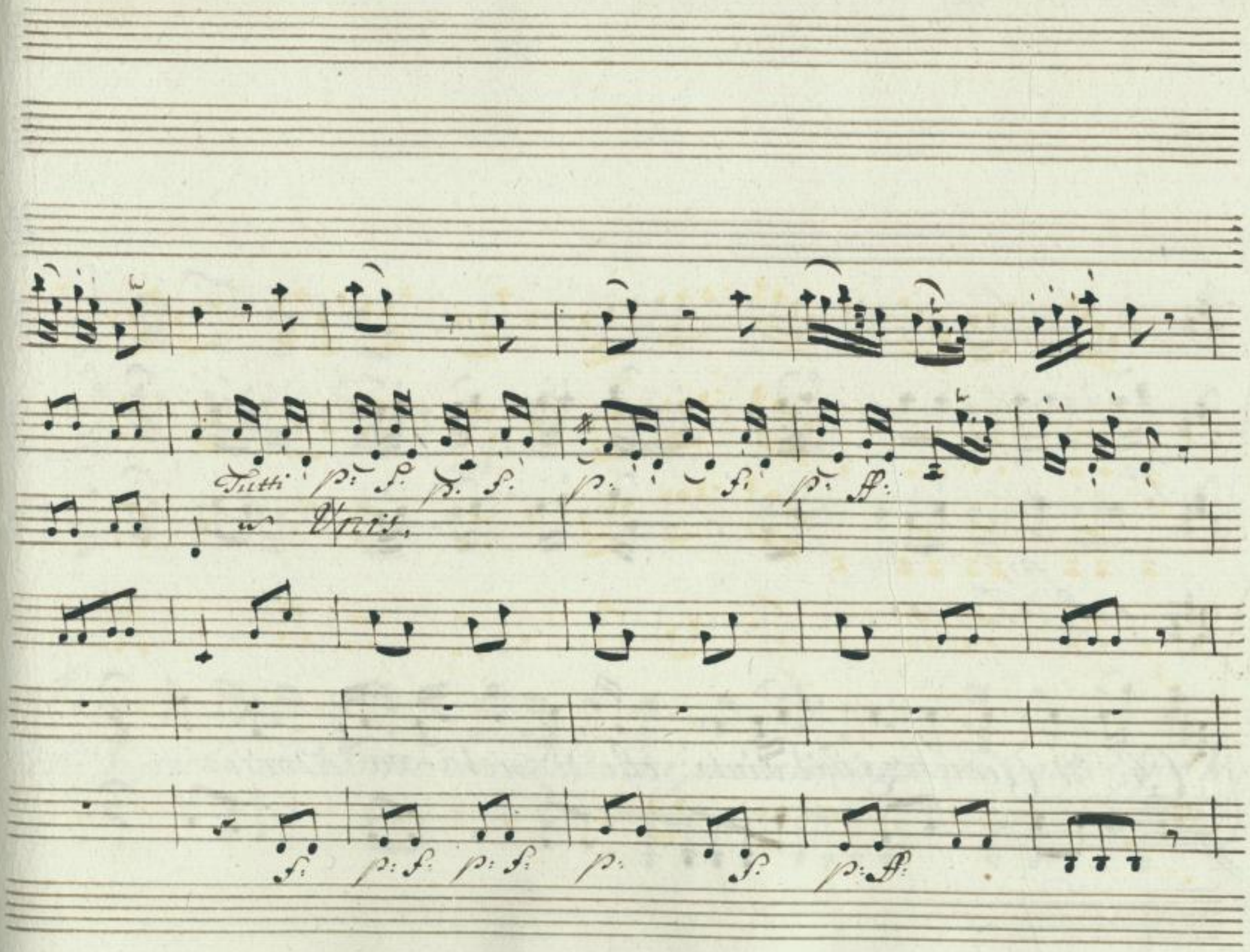

Sächsische Landesbibliothek –
Staats- und Universitätsbibliothek Dresden
http://digital.slub-dresden.de/id363802452/107

p:

col Basso

Chi di Clemenza ha'l vanto chi di pietà va adorno

Sächsische Landesbibliothek –
Staats- und Universitätsbibliothek Dresden
http://digital.slub-dresden.de/id363802452/108

pp:

pp:

chi di pietà va adorno ma chi vantar può intanto ma chi vantar può in

Sächsische Landesbibliothek –
Staats- und Universitätsbibliothek Dresden
http://digital.slub-dresden.de/id363802452/109

for: p: p:

tanto tut=te le doti, le doti in se! — — ma chi van=

ff: p:

Sächsische Landesbibliothek –
Staats- und Universitätsbibliothek Dresden
http://digital.slub-dresden.de/id363802452/110

tar può in - tanto vantar può in tanto vantar può in

Sächsische Landesbibliothek – Staats- und Universitätsbibliothek Dresden
http://digital.slub-dresden.de/id363802452/111

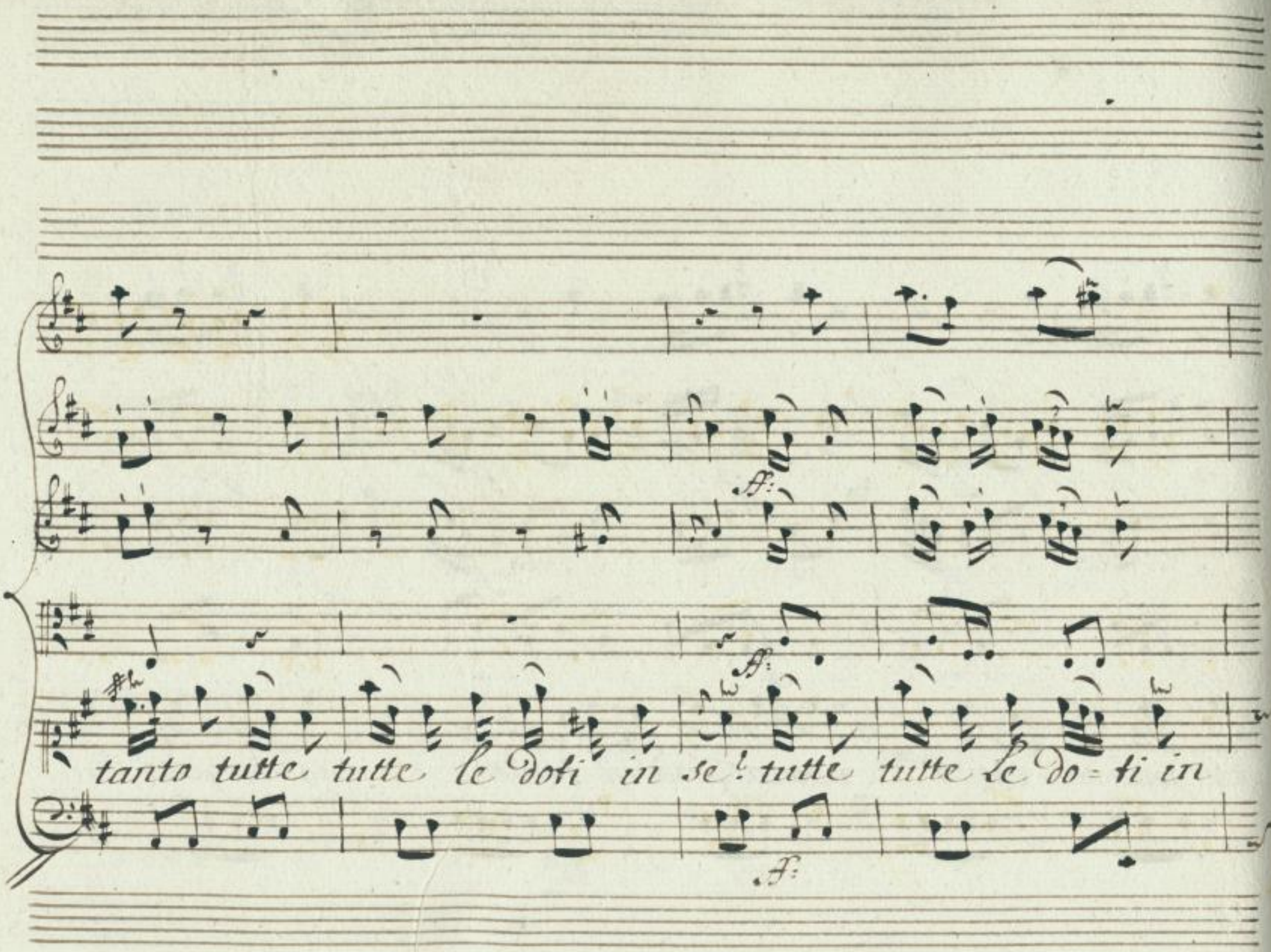

Sächsische Landesbibliothek –
Staats- und Universitätsbibliothek Dresden
http://digital.slub-dresden.de/id363802452/112

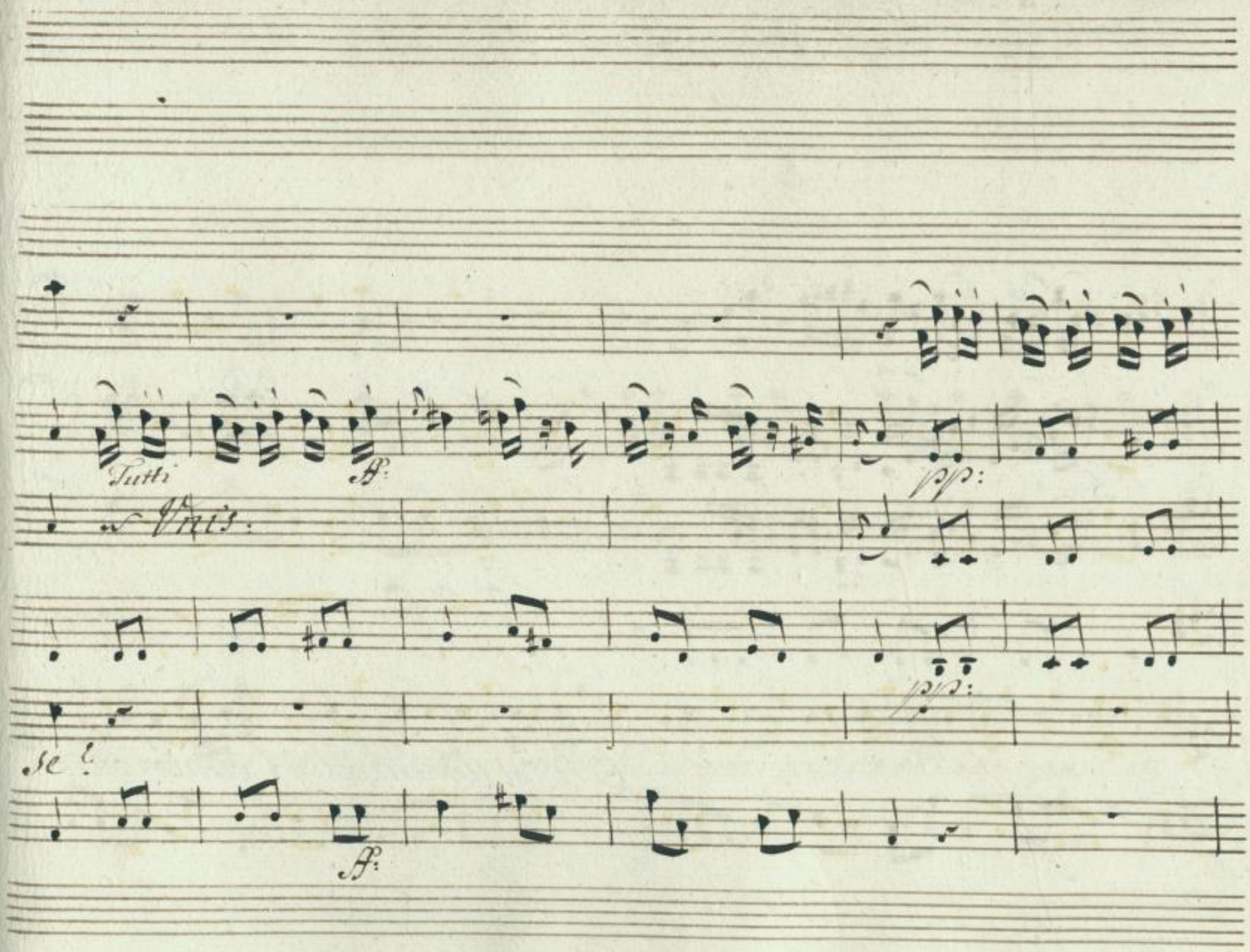

Sächsische Landesbibliothek –
Staats- und Universitätsbibliothek Dresden
http://digital.slub-dresden.de/id363802452/113

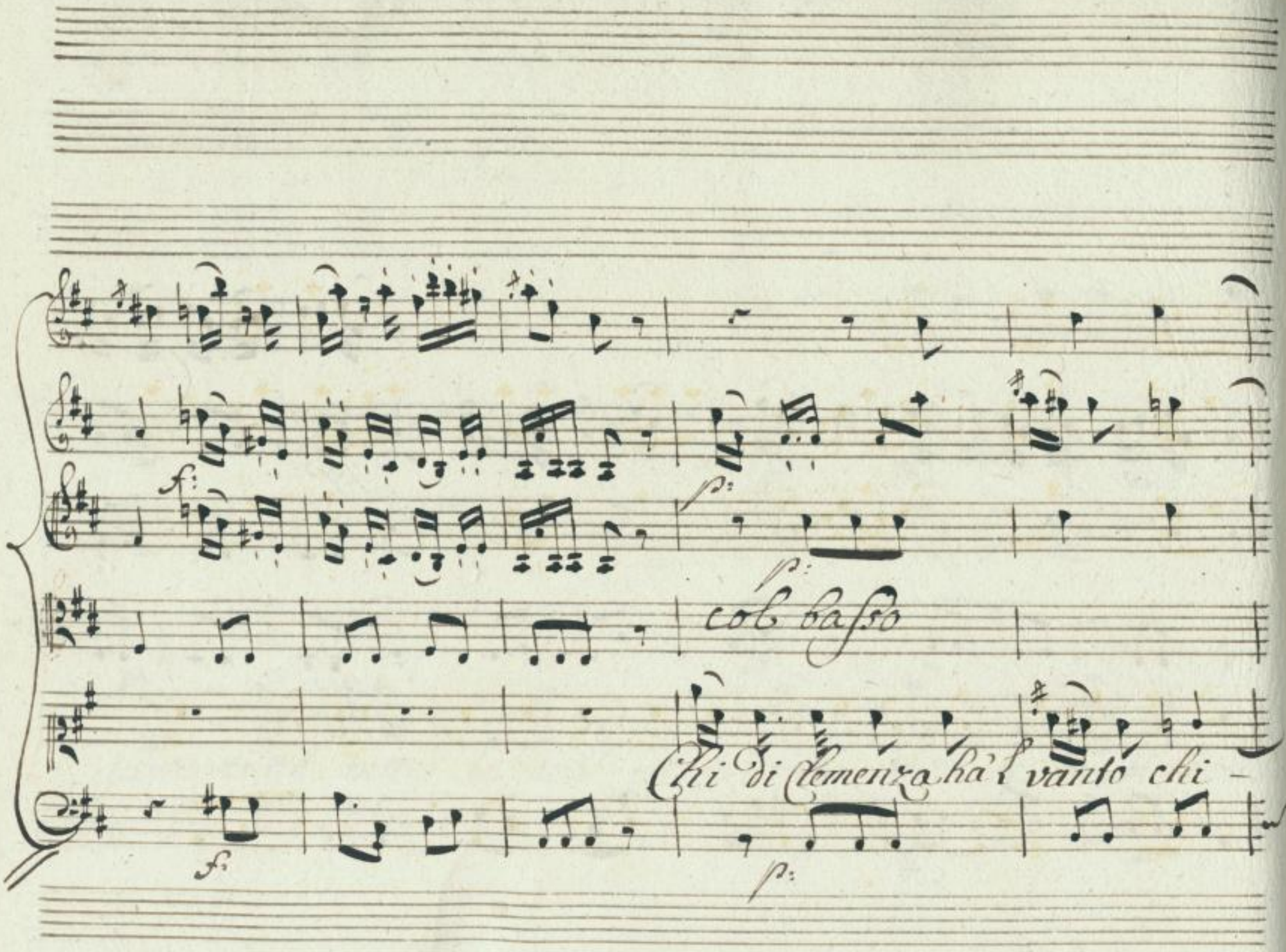

Sächsische Landesbibliothek –
Staats- und Universitätsbibliothek Dresden
http://digital.slub-dresden.de/id363802452/114

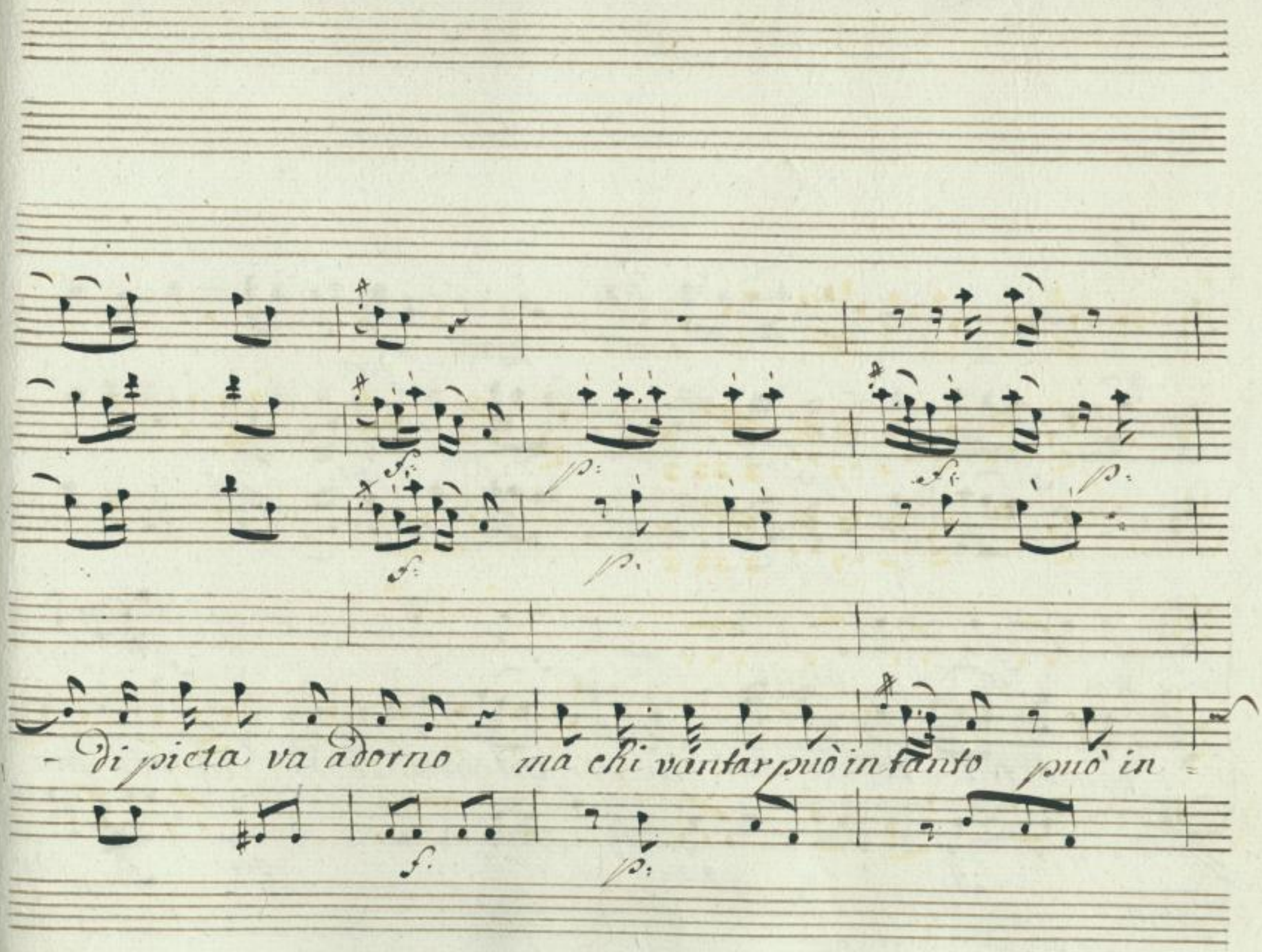

Sächsische Landesbibliothek –
Staats- und Universitätsbibliothek Dresden
http://digital.slub-dresden.de/id363802452/115

tanto tut = te le doti in se tut = te le doti in sè ma

Sächsische Landesbibliothek –
Staats- und Universitätsbibliothek Dresden
http://digital.slub-dresden.de/id363802452/116

chi vantar può intan

Sächsische Landesbibliothek –
Staats- und Universitätsbibliothek Dresden
http://digital.slub-dresden.de/id363802452/117

Sächsische Landesbibliothek –
Staats- und Universitätsbibliothek Dresden
http://digital.slub-dresden.de/id363802452/118

to

Sächsische Landesbibliothek –
Staats- und Universitätsbibliothek Dresden
http://digital.slub-dresden.de/id363802452/119

tutte Le Doti in se tutte le Do - - - ti in se!

Sächsische Landesbibliothek –
Staats- und Universitätsbibliothek Dresden
http://digital.slub-dresden.de/id363802452/120

ma chi vantar può intanto

vantar può in tanto

vantar può in =

Sächsische Landesbibliothek –
Staats- und Universitätsbibliothek Dresden
http://digital.slub-dresden.de/id363802452/121

tanto tutte tutte le doti in se tutte tutte le doti in se

Sächsische Landesbibliothek –
Staats- und Universitätsbibliothek Dresden
http://digital.slub-dresden.de/id363802452/122

tutte le do = = = = ti in se!

Sächsische Landesbibliothek – Staats- und Universitätsbibliothek Dresden
http://digital.slub-dresden.de/id363802452/123

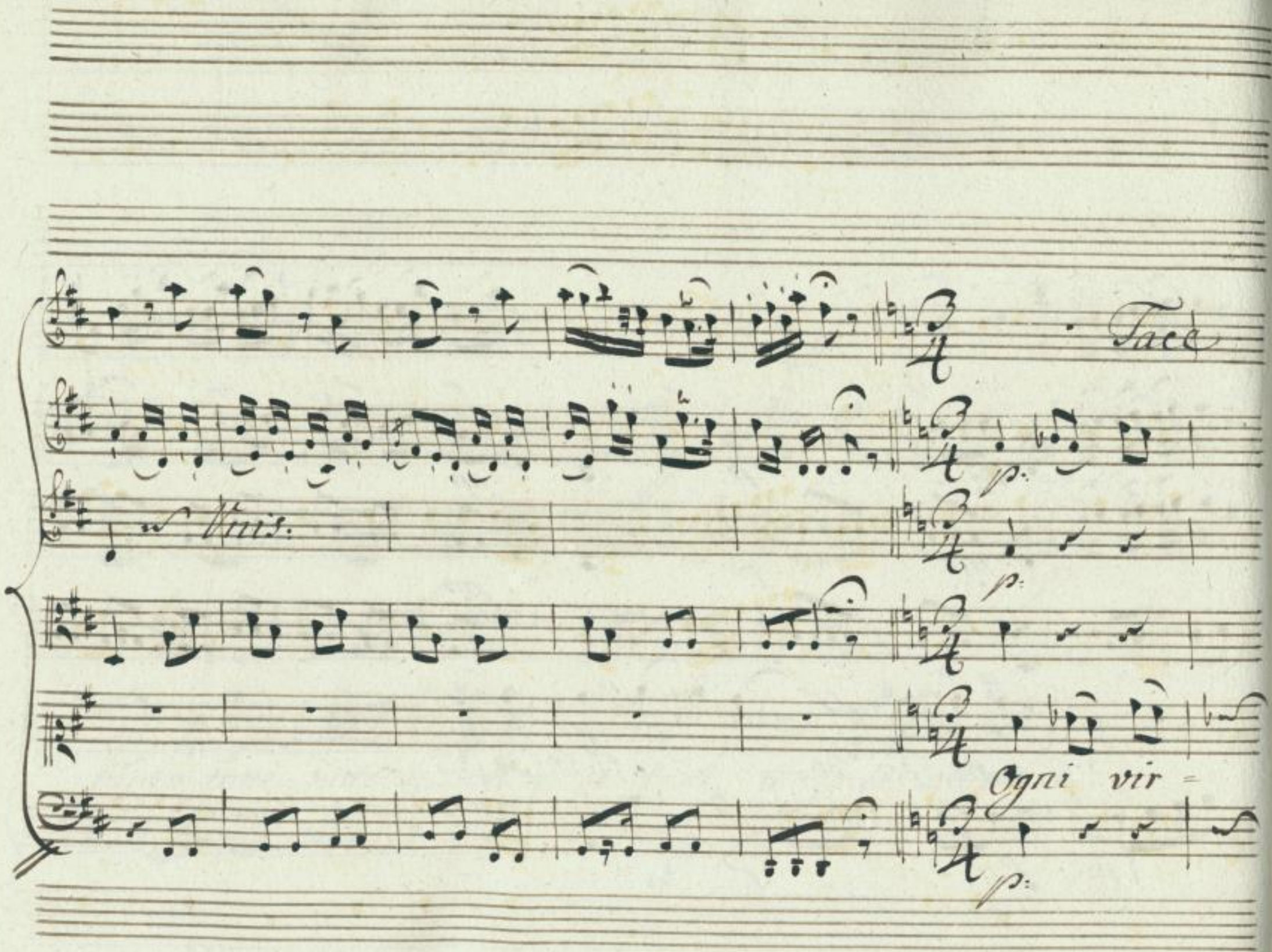

Sächsische Landesbibliothek –
Staats- und Universitätsbibliothek Dresden
http://digital.slub-dresden.de/id363802452/124

col Basso

= tù verace virtù vera = ce

Clemente in te s'a =

= du = na in - te s'adu = na

ne - se ne trova alcu = na

Sächsische Landesbibliothek –
Staats- und Universitätsbibliothek Dresden
http://digital.slub-dresden.de/id363802452/125

alcu = = na che non S'ammiri in te - che non

S'ammiri S'ammi = ri in te ne se ne tro = va alcu = na,

Sächsische Landesbibliothek –
Staats- und Universitätsbibliothek Dresden
http://digital.slub-dresden.de/id363802452/126

che non s'ammi = ti in te - che non s'ammiti in

f.

f.

p.

te che non s'ammi = = ti in te.

f.

p.

Da Capo:

Sächsische Landesbibliothek –
Staats- und Universitätsbibliothek Dresden
http://digital.slub-dresden.de/id363802452/127

Recit.vo

Da sì rare virtù di e quali effetti non si

deggion Sperar! il Ciel benigno all alme grandi i suoi fa

vor comparte che già cominci a risentir in parte.

nè sarà tardo il fortunato giorno in cui lieto ve-

drai nascer al Mondo Augusto infante, e a te scherzar d'in-

torno cui con le mani intatte virtù ministrerà prodiga il

latte. tal che vedrassi in pace, o fra le squadre degl'

anni suoi sul fiore giunger la gloria ad ugua-

gliar del Padre.

Segue l'Aria

Sächsische Landesbibliothek – Staats- und Universitätsbibliothek Dresden
http://digital.slub-dresden.de/id363802452/129

Aria Allegro affettuoso

Flauto Traversiere

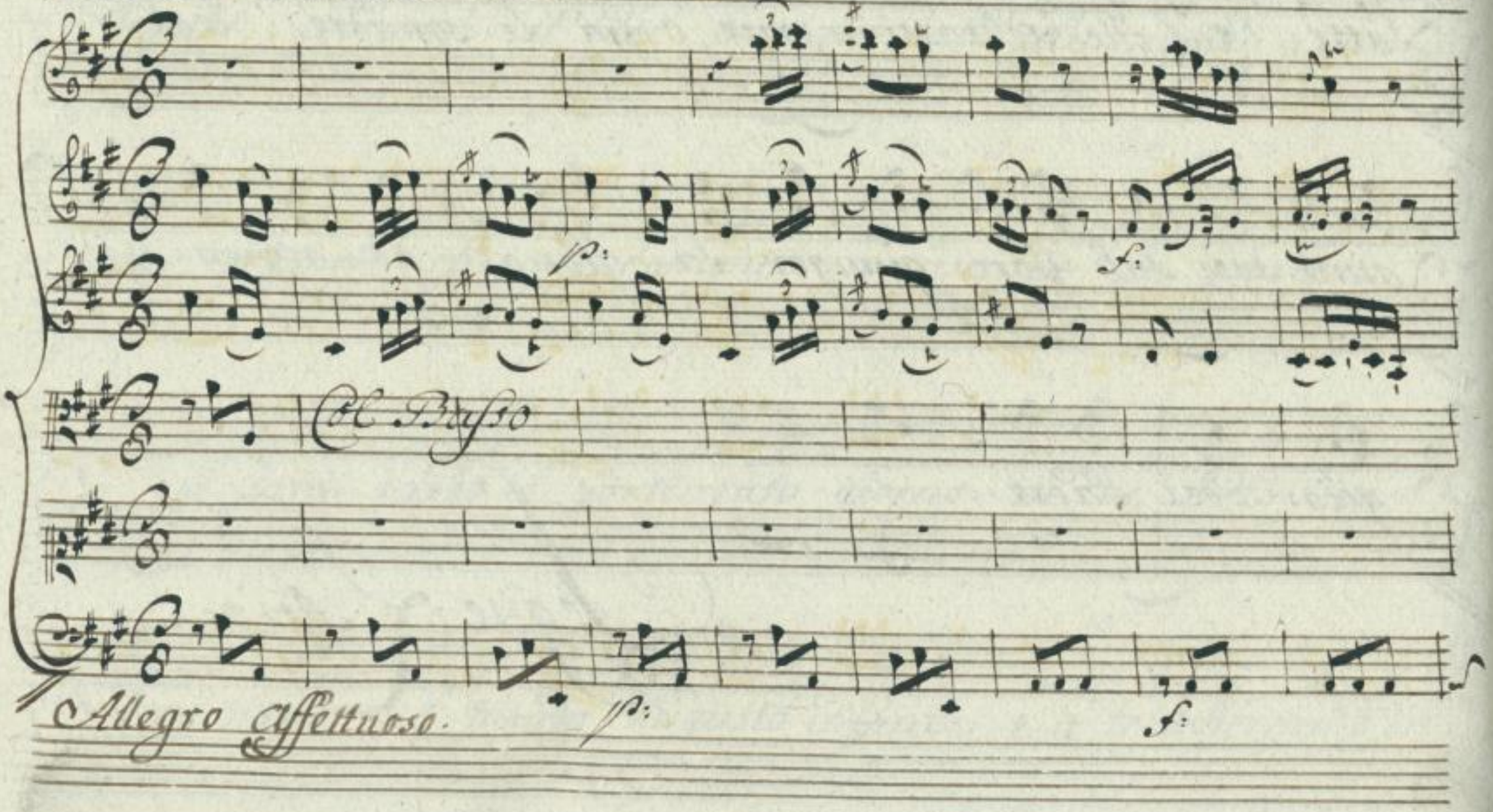

Sächsische Landesbibliothek –
Staats- und Universitätsbibliothek Dresden
http://digital.slub-dresden.de/id363802452/130

Sächsische Landesbibliothek –
Staats- und Universitätsbibliothek Dresden
http://digital.slub-dresden.de/id363802452/131

Col Basso

Sächsische Landesbibliothek –
Staats- und Universitätsbibliothek Dresden
http://digital.slub-dresden.de/id363802452/132

Sächsische Landesbibliothek –
Staats- und Universitätsbibliothek Dresden
http://digital.slub-dresden.de/id363802452/133

Io lo so Sperar Lo

Sächsische Landesbibliothek –
Staats- und Universitätsbibliothek Dresden
http://digital.slub-dresden.de/id363802452/134

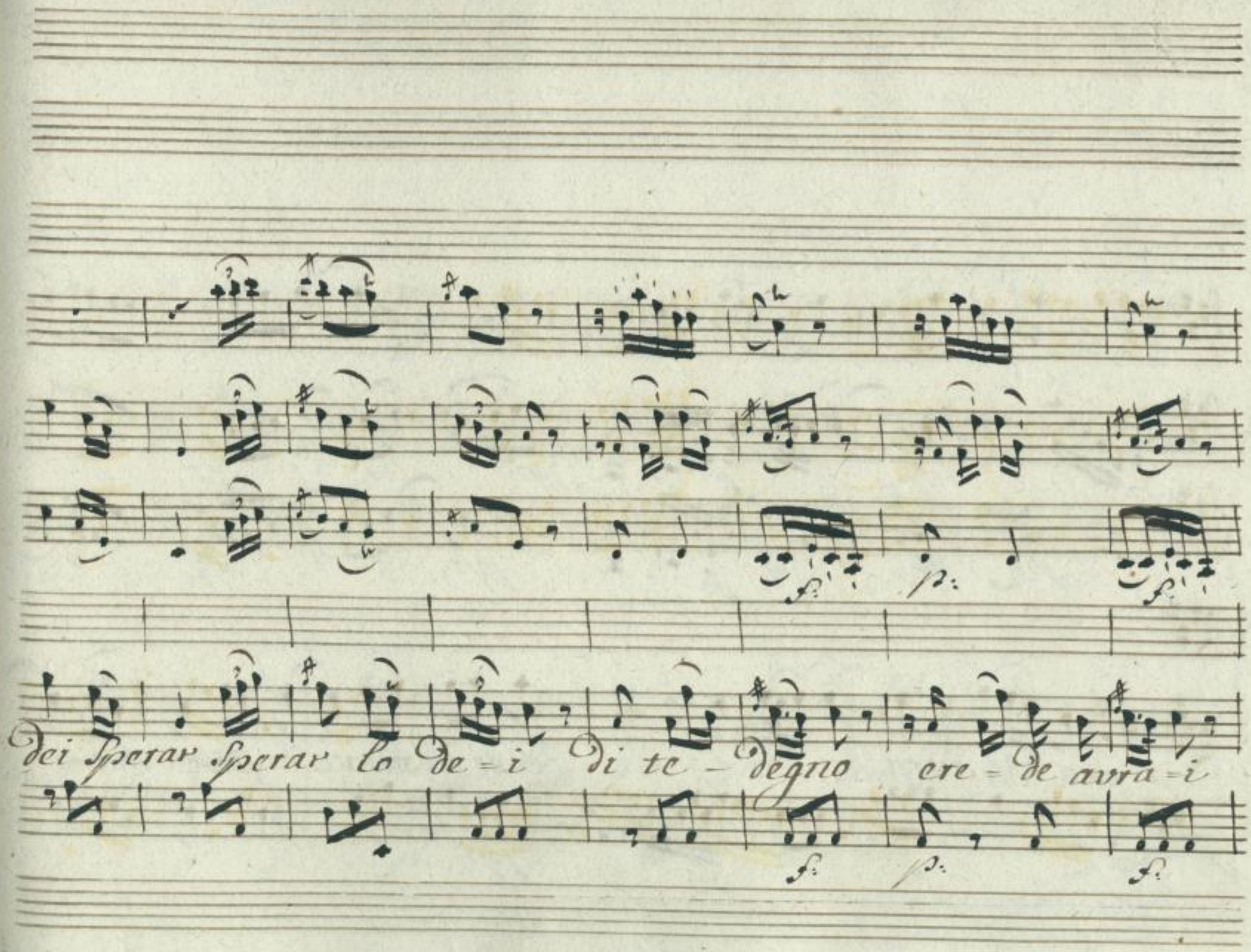

Sächsische Landesbibliothek –
Staats- und Universitätsbibliothek Dresden
http://digital.slub-dresden.de/id363802452/135

ere = de avra = = = i

e se in breve = fosse ma = i =

Sächsische Landesbibliothek – Staats- und Universitätsbibliothek Dresden
http://digital.slub-dresden.de/id363802452/136

-fosse mai ak-che-gio-ja-avria nel sen che

Sächsische Landesbibliothek –
Staats- und Universitätsbibliothek Dresden
http://digital.slub-dresden.de/id363802452/137

gioja che gioja avria nel sen che gioja che gioja a=

Sächsische Landesbibliothek – Staats- und Universitätsbibliothek Dresden
http://digital.slub-dresden.de/id363802452/138

vria nel sen avria nel sen.

Tutti

Sächsische Landesbibliothek –
Staats- und Universitätsbibliothek Dresden
http://digital.slub-dresden.de/id363802452/139

col Basso

Jo lo so: Sperar lo Dei Sperar Sperar lo

Sächsische Landesbibliothek –
Staats- und Universitätsbibliothek Dresden
http://digital.slub-dresden.de/id363802452/140

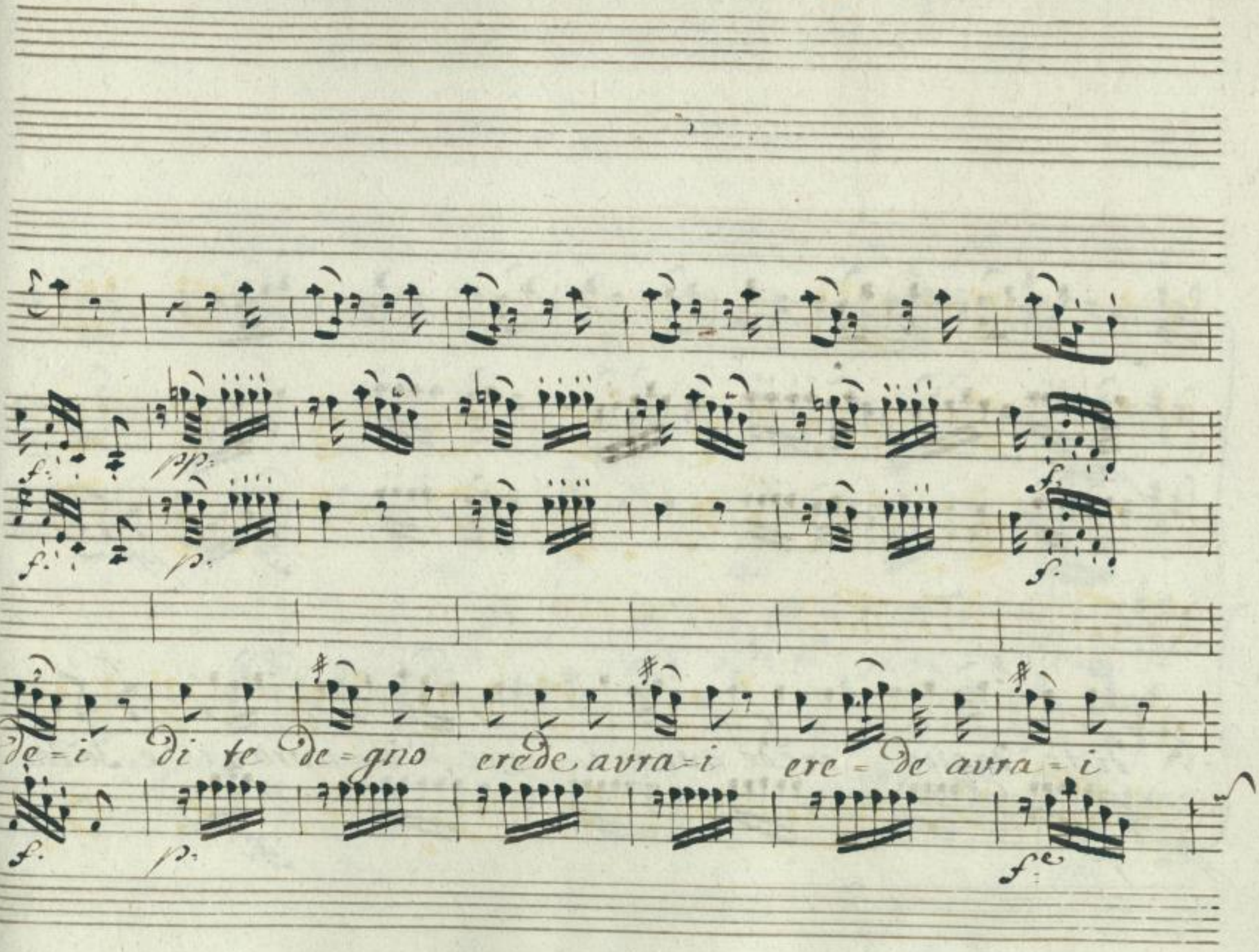

Sächsische Landesbibliothek –
Staats- und Universitätsbibliothek Dresden
http://digital.slub-dresden.de/id363802452/141

di te degno crede avra=i cre=de avra=i e se in

Sächsische Landesbibliothek – Staats- und Universitätsbibliothek Dresden
http://digital.slub-dresden.de/id363802452/142

breve - sosse -- mai se in breve sos = se mai

Sächsische Landesbibliothek – Staats- und Universitätsbibliothek Dresden
http://digital.slub-dresden.de/id363802452/143

ah - che gio-ja avria nel sen. ah - che -

Sächsische Landesbibliothek – Staats- und Universitätsbibliothek Dresden
http://digital.slub-dresden.de/id363802452/144

col Basso

gioja avria nel sen che gioja che gioja avria nel

Sächsische Landesbibliothek – Staats- und Universitätsbibliothek Dresden
http://digital.slub-dresden.de/id363802452/145

sen che gioja che gioja avria nel sen avria nel

Sächsische Landesbibliothek – Staats- und Universitätsbibliothek Dresden
http://digital.slub-dresden.de/id363802452/146

Sen.

Tutti.

Sächsische Landesbibliothek – Staats- und Universitätsbibliothek Dresden
http://digital.slub-dresden.de/id363802452/147

Tacet:

col Basso

Io lo so: Io lo so: sei tanto ac =

Sächsische Landesbibliothek –
Staats- und Universitätsbibliothek Dresden
http://digital.slub-dresden.de/id363802452/148

= cet = to sei - tanto accet = to tanto caro caro

al ciel tu sei che godrai un - di l'effetto un -

Sächsische Landesbibliothek – Staats- und Universitätsbibliothek Dresden
http://digital.slub-dresden.de/id363802452/149

p:

p:

– Di l'effet = to del – suo amor – con = ten =

= = to – conten = = to appien.

Da capo.

Sächsische Landesbibliothek –
Staats- und Universitätsbibliothek Dresden
http://digital.slub-dresden.de/id363802452/150

Sächsische Landesbibliothek –
Staats- und Universitätsbibliothek Dresden
http://digital.slub-dresden.de/id363802452/151

Mus. 3037
M 5

Sächsische Landesbibliothek –
Staats- und Universitätsbibliothek Dresden
http://digital.slub-dresden.de/id363802452/152

Sächsische Landesbibliothek –
Staats- und Universitätsbibliothek Dresden
http://digital.slub-dresden.de/id363802452/153

Sächsische Landesbibliothek –
Staats- und Universitätsbibliothek Dresden
http://digital.slub-dresden.de/id363802452/154