Graupner,Christoph (1683-1760) BRD DS Mus.ms 416/7

Auf Darmstadt [Kantate zum Geburtstag des Landgrafen Ernst Ludwig, 26.Dez.1724.]

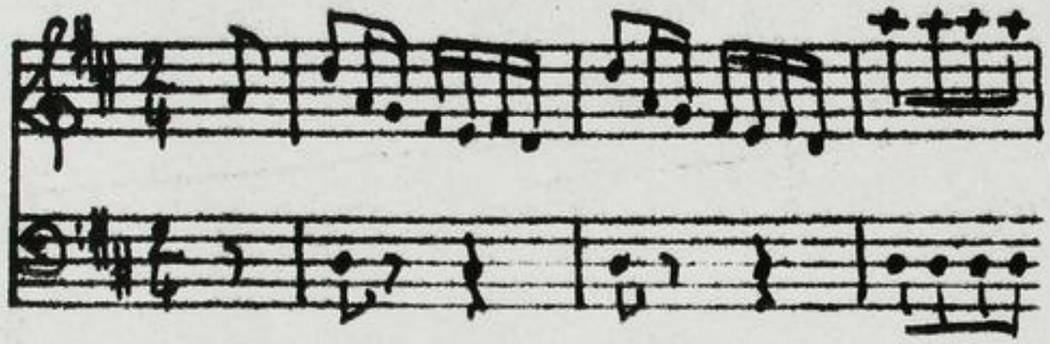

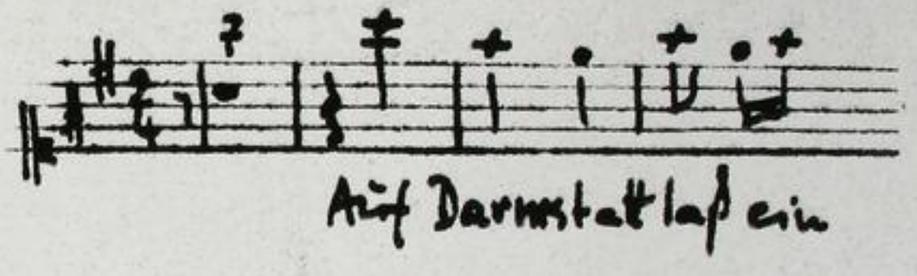

Autograph Dezember 1724. 34,5 x 21 cm.

partitur: 15 Bl. Alte Zählung: 8 Bogen.

19 St.: C(Liebe),C(Hessen),C 2(Hessen),T(Glück,2x),B(Hoffnung),vl 1(2x),2(2x),vla,vlne(2x),bc,cor 1,2,clno 1,2,timp. 2,1,1,1,2,2,3,4,3,4,3,3,3,4,1,1,1,1,1 Bl.

Alte Sign.: 142/12.

Textdruck: 43 A 415(34)

TECHNISCHE UNIVERSITÄT DARMSTADT

http://tudigit.ulb.tu-darmstadt.de/show/Mus-Ms-416-07/0001

Universitäts- und Landesbibliothek Darmstadt

Mus Ms 416/7

142.
12.

17.24

Aus Darmstadt.

Fall: (15/11.

Partitur.

Großherzoglich Hessische Hofbibliothek

TECHNISCHE UNIVERSITÄT DARMSTADT
http://tudigit.ulb.tu-darmstadt.de/show/Mus-Ms-416-07/0002
Universitäts- und Landesbibliothek Darmstadt

1 F. B. F. M. D. 1724.

GROSSHERZOGLICH
HESSISCHE
HOFBIBLIOTHEK

TECHNISCHE UNIVERSITÄT DARMSTADT
http://tudigit.ulb.tu-darmstadt.de/show/Mus-Ms-416-07/0003
Universitäts- und Landesbibliothek Darmstadt

TECHNISCHE UNIVERSITÄT DARMSTADT

http://tudigit.ulb.tu-darmstadt.de/show/Mus-Ms-416-07/0004

Universitäts- und Landesbibliothek Darmstadt

Schluß.

Schluß.

Leyl ichra.

TECHNISCHE UNIVERSITÄT DARMSTADT
http://tudigit.ulb.tu-darmstadt.de/show/Mus-Ms-416-07/0005
Universitäts- und Landesbibliothek Darmstadt

TECHNISCHE UNIVERSITÄT DARMSTADT

http://tudigit.ulb.tu-darmstadt.de/show/Mus-Ms-416-07/0006

Universitäts- und Landesbibliothek Darmstadt

Meine Laute hab ich mit Tränen

Liebe

die angenehme Ruhe die dich erquickt und erfreut zu mir meine zarte Flamme. Ich will

dich ehrlich haben. Ich will mit dem Verstand mein Glück darin ergötzen.

Ich bin deine Ruh das höchste Gut. Da Herzen auf Erden nicht willig mich

die Herrlichkeit alle Stund mich glaub so denken Sie doch.

Grossherzoglich Hessische Hofbibliothek

TECHNISCHE UNIVERSITÄT DARMSTADT
http://tudigit.ulb.tu-darmstadt.de/show/Mus-Ms-416-07/0007
Universitäts- und Landesbibliothek Darmstadt

TECHNISCHE UNIVERSITÄT DARMSTADT

http://tudigit.ulb.tu-darmstadt.de/show/Mus-Ms-416-07/0008

Universitäts- und Landesbibliothek Darmstadt

TECHNISCHE UNIVERSITÄT DARMSTADT
http://tudigit.ulb.tu-darmstadt.de/show/Mus-Ms-416-07/0009
Universitäts- und Landesbibliothek Darmstadt

Da capo.

Da capo.

Da capo.

Da capo

Soprano.

Soprano.

Soprano.

Soprano.

Alto.

Alto.

Alto.

Alto.

Tenore.

Tenore.

Tenore.

Tenore.

Basso.

Basso.

Basso.

Basso.

TECHNISCHE UNIVERSITÄT DARMSTADT

http://tudigit.ulb.tu-darmstadt.de/show/Mus-Ms-416-07/0010

Universitäts- und Landesbibliothek Darmstadt

Grossherzoglich
hessische
Hofbibliothek

TECHNISCHE UNIVERSITÄT DARMSTADT
http://tudigit.ulb.tu-darmstadt.de/show/Mus-Ms-416-07/0011
Universitäts- und Landesbibliothek Darmstadt

TECHNISCHE UNIVERSITÄT DARMSTADT

http://tudigit.ulb.tu-darmstadt.de/show/Mus-Ms-416-07/0012

Universitäts- und Landesbibliothek Darmstadt

TECHNISCHE UNIVERSITÄT DARMSTADT

http://tudigit.ulb.tu-darmstadt.de/show/Mus-Ms-416-07/0013

Universitäts- und Landesbibliothek Darmstadt

TECHNISCHE UNIVERSITÄT DARMSTADT

http://tudigit.ulb.tu-darmstadt.de/show/Mus-Ms-416-07/0014

Universitäts- und Landesbibliothek Darmstadt

GROSSHERZOGLICH
HESSISCHE
HOFBIBLIOTHEK

TECHNISCHE UNIVERSITÄT DARMSTADT
http://tudigit.ulb.tu-darmstadt.de/show/Mus-Ms-416-07/0015
Universitäts- und Landesbibliothek Darmstadt

TECHNISCHE UNIVERSITÄT DARMSTADT

http://tudigit.ulb.tu-darmstadt.de/show/Mus-Ms-416-07/0016

Universitäts- und Landesbibliothek Darmstadt

TECHNISCHE UNIVERSITÄT DARMSTADT

http://tudigit.ulb.tu-darmstadt.de/show/Mus-Ms-416-07/0017

Universitäts- und Landesbibliothek Darmstadt

TECHNISCHE UNIVERSITÄT DARMSTADT
http://tudigit.ulb.tu-darmstadt.de/show/Mus-Ms-416-07/0018
Universitäts- und Landesbibliothek Darmstadt

Da capo.

Da capo.

Da capo.

Da capo.

Da capo.

GROSSHERZOGLICH HESSISCHE HOFBIBLIOTHEK

TECHNISCHE UNIVERSITÄT DARMSTADT
http://tudigit.ulb.tu-darmstadt.de/show/Mus-Ms-416-07/0019
Universitäts- und Landesbibliothek Darmstadt

TECHNISCHE UNIVERSITÄT DARMSTADT

http://tudigit.ulb.tu-darmstadt.de/show/Mus-Ms-416-07/0020

Universitäts- und Landesbibliothek Darmstadt

TECHNISCHE UNIVERSITÄT DARMSTADT
http://tudigit.ulb.tu-darmstadt.de/show/Mus-Ms-416-07/0021
Universitäts- und Landesbibliothek Darmstadt

TECHNISCHE UNIVERSITÄT DARMSTADT

http://tudigit.ulb.tu-darmstadt.de/show/Mus-Ms-416-07/0022

Universitäts- und Landesbibliothek Darmstadt

Grossherzoglich
Hessische
Hofbibliothek

TECHNISCHE UNIVERSITÄT DARMSTADT
http://tudigit.ulb.tu-darmstadt.de/show/Mus-Ms-416-07/0023
Universitäts- und Landesbibliothek Darmstadt

TECHNISCHE UNIVERSITÄT DARMSTADT

http://tudigit.ulb.tu-darmstadt.de/show/Mus-Ms-416-07/0024

Universitäts- und Landesbibliothek Darmstadt

TECHNISCHE UNIVERSITÄT DARMSTADT
http://tudigit.ulb.tu-darmstadt.de/show/Mus-Ms-416-07/0025
Universitäts- und Landesbibliothek Darmstadt

TECHNISCHE UNIVERSITÄT DARMSTADT

http://tudigit.ulb.tu-darmstadt.de/show/Mus-Ms-416-07/0026

Universitäts- und Landesbibliothek Darmstadt

Darmstadt Darmstadt Darmstadt

Darmstadt Darmstadt Darmstadt

Darmstadt Darmstadt Darmstadt

TECHNISCHE UNIVERSITÄT DARMSTADT
http://tudigit.ulb.tu-darmstadt.de/show/Mus-Ms-416-07/0027
Universitäts- und Landesbibliothek Darmstadt

TECHNISCHE UNIVERSITÄT DARMSTADT

http://tudigit.ulb.tu-darmstadt.de/show/Mus-Ms-416-07/0028

Universitäts- und Landesbibliothek Darmstadt

TECHNISCHE UNIVERSITÄT DARMSTADT
http://tudigit.ulb.tu-darmstadt.de/show/Mus-Ms-416-07/0029
Universitäts- und Landesbibliothek Darmstadt

Grafsherzoglich
Hessische
Hofbibliothek

TECHNISCHE UNIVERSITÄT DARMSTADT
http://tudigit.ulb.tu-darmstadt.de/show/Mus-Ms-416-07/0030
Universitäts- und Landesbibliothek Darmstadt

Grofsherzoglich
Hessische
Hofbibliothek

TECHNISCHE UNIVERSITÄT DARMSTADT
http://tudigit.ulb.tu-darmstadt.de/show/Mus-Ms-416-07/0031
Universitäts- und Landesbibliothek Darmstadt

142.
12.

Rüsselsamenstorch ee

fol: (44).

TECHNISCHE UNIVERSITÄT DARMSTADT
http://tudigit.ulb.tu-darmstadt.de/show/Mus-Ms-416-07/0032
Universitäts- und Landesbibliothek Darmstadt

Cembalo.

Aus Darmstadt.

TECHNISCHE UNIVERSITÄT DARMSTADT
http://tudigit.ulb.tu-darmstadt.de/show/Mus-Ms-416-07/0033
Universitäts- und Landesbibliothek Darmstadt

TECHNISCHE UNIVERSITÄT DARMSTADT
http://tudigit.ulb.tu-darmstadt.de/show/Mus-Ms-416-07/0034
Universitäts- und Landesbibliothek Darmstadt

TECHNISCHE UNIVERSITÄT DARMSTADT

http://tudigit.ulb.tu-darmstadt.de/show/Mus-Ms-416-07/0035

Universitäts- und Landesbibliothek Darmstadt

Aria Largo

TECHNISCHE UNIVERSITÄT DARMSTADT
http://tudigit.ulb.tu-darmstadt.de/show/Mus-Ms-416-07/0036
Universitäts- und Landesbibliothek Darmstadt

D. Da Capo

pp.

D. Da Capo

TECHNISCHE UNIVERSITÄT DARMSTADT
http://tudigit.ulb.tu-darmstadt.de/show/Mus-Ms-416-07/0037
Universitäts- und Landesbibliothek Darmstadt

TECHNISCHE UNIVERSITÄT DARMSTADT
http://tudigit.ulb.tu-darmstadt.de/show/Mus-Ms-416-07/0038
Universitäts- und Landesbibliothek Darmstadt

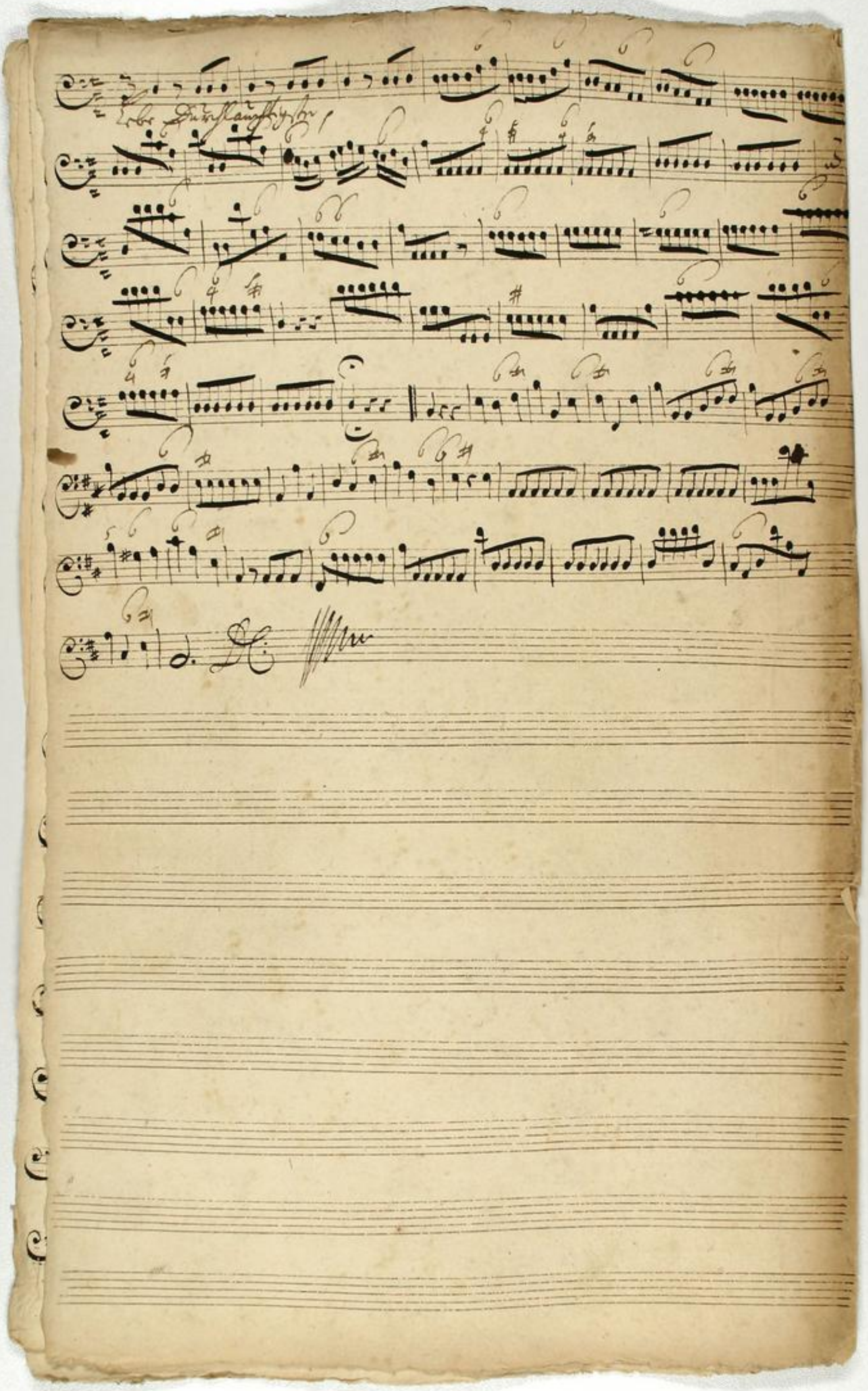

TECHNISCHE UNIVERSITÄT DARMSTADT

http://tudigit.ulb.tu-darmstadt.de/show/Mus-Ms-416-07/0039

Universitäts- und Landesbibliothek Darmstadt

Violino 1.

aus Darmstadt

fois

Rec: tacet

Ganze lag.

pp.

forz.

p.

pp.

forz.

Da Capo Rec: tacet

Fuhrwerk muß.

p. f. p. f. p.

forz.

p.

forz.

p.

forz.

pp.

TECHNISCHE UNIVERSITÄT DARMSTADT

http://tudigit.ulb.tu-darmstadt.de/show/Mus-Ms-416-07/0040

Universitäts- und Landesbibliothek Darmstadt

Da capo

Rec: tacet

TECHNISCHE UNIVERSITÄT DARMSTADT

http://tudigit.ulb.tu-darmstadt.de/show/Mus-Ms-416-07/0041

Universitäts- und Landesbibliothek Darmstadt

Da capo

Ecc: tacet

Ecc: tacet

Aria Da capo

Ecc: tacet

Da capo

TECHNISCHE UNIVERSITÄT DARMSTADT
http://tudigit.ulb.tu-darmstadt.de/show/Mus-Ms-416-07/0042
Universitäts- und Landesbibliothek Darmstadt

Acc: tacet

Straight by hands

1.

2.

Da Capo

Acc: tacet

pp.

f.

TECHNISCHE UNIVERSITÄT DARMSTADT

http://tudigit.ulb.tu-darmstadt.de/show/Mus-Ms-416-07/0043

Universitäts- und Landesbibliothek Darmstadt

Da Capo ‖ Rec: tacet ‖

TECHNISCHE UNIVERSITÄT DARMSTADT

http://tudigit.ulb.tu-darmstadt.de/show/Mus-Ms-416-07/0044

Universitäts- und Landesbibliothek Darmstadt

Fagot

Recit: tacet

Tutti

Fagot

TECHNISCHE UNIVERSITÄT DARMSTADT

http://tudigit.ulb.tu-darmstadt.de/show/Mus-Ms-416-07/0045

Universitäts- und Landesbibliothek Darmstadt

TECHNISCHE UNIVERSITÄT DARMSTADT
http://tudigit.ulb.tu-darmstadt.de/show/Mus-Ms-416-07/0046
Universitäts- und Landesbibliothek Darmstadt

Violino. 1.

Tutti Da capo

Da capo ‖ Recitat. tacet

frosser Tag.

fort. p.

p. fort.

Da capo ‖ Recitat tacet

Entfernet euch

volk

TECHNISCHE UNIVERSITÄT DARMSTADT
http://tudigit.ulb.tu-darmstadt.de/show/Mus-Ms-416-07/0047
Universitäts- und Landesbibliothek Darmstadt

p. f. p.

f. p. f p f

pp

f. pp.

f.

f.

D Capo

Recitat
tacet

Kommste bis Zum

f.

f.

pp

f.

TECHNISCHE UNIVERSITÄT DARMSTADT

http://tudigit.ulb.tu-darmstadt.de/show/Mus-Ms-416-07/0048

Universitäts- und Landesbibliothek Darmstadt

Recit
tacet

Zarter Farben

Recit. y Aria Zarter Farben
tacet
Capo.

volti

TECHNISCHE UNIVERSITÄT DARMSTADT
http://tudigit.ulb.tu-darmstadt.de/show/Mus-Ms-416-07/0049
Universitäts- und Landesbibliothek Darmstadt

Recitativ
tacet

Recitativ
tacet

TECHNISCHE UNIVERSITÄT DARMSTADT

http://tudigit.ulb.tu-darmstadt.de/show/Mus-Ms-416-07/0050

Universitäts- und Landesbibliothek Darmstadt

Recitat
facet

Capo

Recitat
facet

volti

TECHNISCHE UNIVERSITÄT DARMSTADT
http://tudigit.ulb.tu-darmstadt.de/show/Mus-Ms-416-07/0051
Universitäts- und Landesbibliothek Darmstadt

pp.

f.

f.

D Capo || Recitat: tacet

TECHNISCHE UNIVERSITÄT DARMSTADT

http://tudigit.ulb.tu-darmstadt.de/show/Mus-Ms-416-07/0052

Universitäts- und Landesbibliothek Darmstadt

TECHNISCHE UNIVERSITÄT DARMSTADT

http://tudigit.ulb.tu-darmstadt.de/show/Mus-Ms-416-07/0053

Universitäts- und Landesbibliothek Darmstadt

Violino. 2.

auf Darmstadt

Recitat

tacet

Oberste Lage

pp.

Recitat

tacet

volti

Recit
tacet
Capo
Recitat
tacet
Capo

TECHNISCHE UNIVERSITÄT DARMSTADT

http://tudigit.ulb.tu-darmstadt.de/show/Mus-Ms-416-07/0056

Universitäts- und Landesbibliothek Darmstadt

Ende Dudelsackpfeifen.

D. Capo

TECHNISCHE UNIVERSITÄT DARMSTADT

http://tudigit.ulb.tu-darmstadt.de/show/Mus-Ms-416-07/0057

Universitäts- und Landesbibliothek Darmstadt

Aria Zarten Seufzen | Recitat | Aria | Recitat

Da Capo | tacet | Da Capo | tacet

TECHNISCHE UNIVERSITÄT DARMSTADT
http://tudigit.ulb.tu-darmstadt.de/show/Mus-Ms-416-07/0058
Universitäts- und Landesbibliothek Darmstadt

Da capo

Recitat
tacet

Recitat
tacet

TECHNISCHE UNIVERSITÄT DARMSTADT

http://tudigit.ulb.tu-darmstadt.de/show/Mus-Ms-416-07/0059

Universitäts- und Landesbibliothek Darmstadt

Violino 2.

Aus Darmstadt.

Acc: tacet

Aus Frankfurt Lay.

Acc: tacet

Aus Frankfurt Lay.

TECHNISCHE UNIVERSITÄT DARMSTADT
http://tudigit.ulb.tu-darmstadt.de/show/Mus-Ms-416-07/0060
Universitäts- und Landesbibliothek Darmstadt

TECHNISCHE UNIVERSITÄT DARMSTADT

http://tudigit.ulb.tu-darmstadt.de/show/Mus-Ms-416-07/0061

Universitäts- und Landesbibliothek Darmstadt

Recittacet

Rec: tac: Aria Da Capo Rec: tac:

TECHNISCHE UNIVERSITÄT DARMSTADT
http://tudigit.ulb.tu-darmstadt.de/show/Mus-Ms-416-07/0062
Universitäts- und Landesbibliothek Darmstadt

Recitaat

Da Capo ‖ Licit tacet ‖

Schnell, nicht zu

fort. pp.

fort. pp.

fort. pp.

fort

pp.

Da Capo ‖ Rec: tacet ‖

TECHNISCHE UNIVERSITÄT DARMSTADT
http://tudigit.ulb.tu-darmstadt.de/show/Mus-Ms-416-07/0064
Universitäts- und Landesbibliothek Darmstadt

Da Capo ‖ Rec: tac: ‖

TECHNISCHE UNIVERSITÄT DARMSTADT
http://tudigit.ulb.tu-darmstadt.de/show/Mus-Ms-416-07/0066
Universitäts- und Landesbibliothek Darmstadt

Viola

aus Darmstadt.

Recitat

tacet

Grosse Cay.

Recitat

tacet

TECHNISCHE UNIVERSITÄT DARMSTADT

http://tudigit.ulb.tu-darmstadt.de/show/Mus-Ms-416-07/0067

Universitäts- und Landesbibliothek Darmstadt

Recit
tacet

Aria
Tacet

Recit
tacet

TECHNISCHE UNIVERSITÄT DARMSTADT
http://tudigit.ulb.tu-darmstadt.de/show/Mus-Ms-416-07/0068
Universitäts- und Landesbibliothek Darmstadt

pp. gord. pp.

gord. pp.

Capo Recitat. tacet

Straff. Ihr Händig. p.

Capo Recitat. tacet

Ihr Händig. p.

pp.

volti

pp.

pp.

Capo // Recit: tacet

pp.

pp.

pp.

pp.

pp.

Capo // Recidat tacet //

Erbo Durchlauchtigster Fürst p.

TECHNISCHE UNIVERSITÄT DARMSTADT

http://tudigit.ulb.tu-darmstadt.de/show/Mus-Ms-416-07/0070

Universitäts- und Landesbibliothek Darmstadt

d. Capo

TECHNISCHE UNIVERSITÄT DARMSTADT

http://tudigit.ulb.tu-darmstadt.de/show/Mus-Ms-416-07/0071

Universitäts- und Landesbibliothek Darmstadt

Violone

Auf Darmstadt.

Da capo

Brosses bey.

pp.

fort.

pp.

fort.

pp.

fort.

pp.

Da capo

TECHNISCHE UNIVERSITÄT DARMSTADT
http://tudigit.ulb.tu-darmstadt.de/show/Mus-Ms-416-07/0072
Universitäts- und Landesbibliothek Darmstadt

TECHNISCHE UNIVERSITÄT DARMSTADT
http://tudigit.ulb.tu-darmstadt.de/show/Mus-Ms-416-07/0073
Universitäts- und Landesbibliothek Darmstadt

Aria Da Capo

TECHNISCHE UNIVERSITÄT DARMSTADT
http://tudigit.ulb.tu-darmstadt.de/show/Mus-Ms-416-07/0074
Universitäts- und Landesbibliothek Darmstadt

TECHNISCHE UNIVERSITÄT DARMSTADT

http://tudigit.ulb.tu-darmstadt.de/show/Mus-Ms-416-07/0075

Universitäts- und Landesbibliothek Darmstadt

D. C.

D. C.

TECHNISCHE UNIVERSITÄT DARMSTADT
http://tudigit.ulb.tu-darmstadt.de/show/Mus-Ms-416-07/0076
Universitäts- und Landesbibliothek Darmstadt

TECHNISCHE UNIVERSITÄT DARMSTADT
http://tudigit.ulb.tu-darmstadt.de/show/Mus-Ms-416-07/0077
Universitäts- und Landesbibliothek Darmstadt

p.

f

pp.

Da capo

TECHNISCHE UNIVERSITÄT DARMSTADT
http://tudigit.ulb.tu-darmstadt.de/show/Mus-Ms-416-07/0078
Universitäts- und Landesbibliothek Darmstadt

Violone

Da Capo

Da Capo

volti

TECHNISCHE UNIVERSITÄT DARMSTADT
http://tudigit.ulb.tu-darmstadt.de/show/Mus-Ms-416-07/0080
Universitäts- und Landesbibliothek Darmstadt

Da Capo

Aria Dorter Fortzm

Da Capo

TECHNISCHE UNIVERSITÄT DARMSTADT

http://tudigit.ulb.tu-darmstadt.de/show/Mus-Ms-416-07/0081

Universitäts- und Landesbibliothek Darmstadt

Violoncello Concertante.

pp. forz. pp.

forz. pp. forz. pp.

pp.

forz. pp. forz. pp.

Violoncello Concertante.

forz.

J. Haydn

27

Da Capo

volti

TECHNISCHE UNIVERSITÄT DARMSTADT
http://tudigit.ulb.tu-darmstadt.de/show/Mus-Ms-416-07/0083
Universitäts- und Landesbibliothek Darmstadt

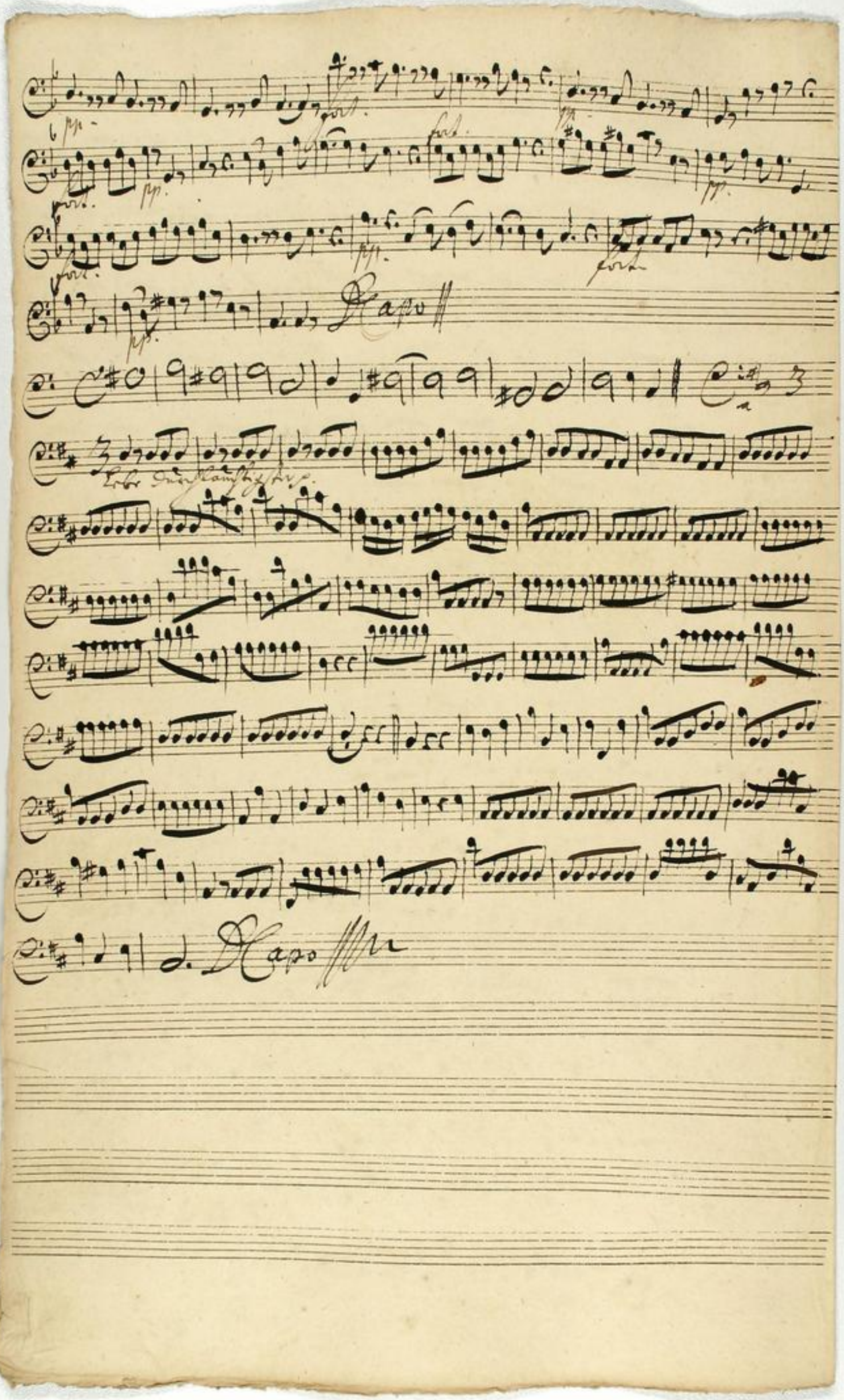

TECHNISCHE UNIVERSITÄT DARMSTADT
http://tudigit.ulb.tu-darmstadt.de/show/Mus-Ms-416-07/0084
Universitäts- und Landesbibliothek Darmstadt

TECHNISCHE UNIVERSITÄT DARMSTADT
http://tudigit.ulb.tu-darmstadt.de/show/Mus-Ms-416-07/0085
Universitäts- und Landesbibliothek Darmstadt

Corno. 1

TECHNISCHE UNIVERSITÄT DARMSTADT
http://tudigit.ulb.tu-darmstadt.de/show/Mus-Ms-416-07/0086
Universitäts- und Landesbibliothek Darmstadt

Corno. 2.

TECHNISCHE UNIVERSITÄT DARMSTADT

http://tudigit.ulb.tu-darmstadt.de/show/Mus-Ms-416-07/0087

Universitäts- und Landesbibliothek Darmstadt

Clarino. I

31

Auf Darmstadt p.

D Capo

Lohr Dunkelthyl Ton 1.

D Capo

auf Darmstadt p.

Da Capo

Lobe den Herrn Zebaoth

Da Capo

TECHNISCHE UNIVERSITÄT DARMSTADT
http://tudigit.ulb.tu-darmstadt.de/show/Mus-Ms-416-07/0089
Universitäts- und Landesbibliothek Darmstadt

Tympani.

Aufs Darmstatt

Ecke Durchschlagen

Auf Paumstatt lasst im Jauchzen hören frolocke mit vollen
Chören der Himel der Himel der Himel heißt dich treü - dig seyn auf
Paumstatt lass im Jauchzen hören frolocke mit vollen Chören der
Himel ÷ ÷ heißt dich treü dig seyn der ÷ Herr
Ludwig seine höchsten Wonne prangt heute die zum trost ihr Kommt in
nen - Verklär - te - bind lauft Herr Ludwig seine höchsten Wonne prangt
heute die zur lust ihr Wonne in nen- verklär - te- bind lauff
Recit/ tacet/ Aria/ tacet/ Ihr angenehme Lust die sich vermählet laudr
gelst entzündet meine zarte flammen. Ihr trieb bringt nicht dem
mächtst Volck zusammen. schmeichst mir sehr dass du mich
Glück kannst ein Herr anzünden Recit/ tacet/ Aria/ tacet/ nach seinen Wünschen
ja mächtst laud Harmonie dich den Himel hast dich wohl bedacht
Herr trost erwünschter
Gnade quillt dein Hoffen wird erfüllt. Dein höchster Thron der
reich an Freuden prangt gönst die bereitt erwünschten Schätten und
so erlangt dein Glück den angenehmsten Schein, mein Mund stimt
auf zu schönem Zweck mit ein

Es müsse bis zum Thron Achten

Ernst Ludwigs fürsten Stam erwachsen zur Lust zur Lust zur Lust Vor

Sauf t d. Untersthan zur Lust ÷ Vor Sauf ÷ d. Untersthan

müsse bis zum Thron Achten Ernst Ludwigs fürsten

Stam erwach-

sen zur Lust zur Lust Vor Sauf und Untersthan zur

Lust ÷ ÷ Vor Sauf Vor Sauf d. Untersthan vor Feigen Hofen

Straft der Darmstatt frei - dig der Darmstatt frei - - dig mass soll

statt mit reinen fünften mit reinen fünften prassen vor Feigen Hofen

Straft der Darmstatt frei - dig der Darmstatt frei - - dig mass soll statt mit

reinen fünften prassen Das Hessen zu Viel tausend ÷

Zu Viel tausend tausend massen sein frosch glück ÷ Hiaus-

Zon Lau Hapo

Der Himel sagts schon ja die fünfte minor zarten Triebe Die

an Kinder Klin

Händer küssen liebe stehn albereit in grosser Sehnung da

Alle wollt nicht vom zarte bänkt in Kinderlichen Sinn aufsteen

Recit | Aria | Recit | Aria | Recit | Aria
tacet | tacet | tacet | tacet | tacet | tacet

Mayrans fürzt strömen

So wird mein Saut altar in süssem Opfer ferner glühen

Recit | Aria | Recit | Aria | Zu seines Fürsten Ruhm
tacet | tacet | tacet | tacet | Zusammen

Das Zarte Feuer meiner

flammen wird die Fortun voll Lieblichkeit auf seinem fürsten setzen

glantzen. der Regent Gnad vor sein Unschuldig Hertz bericht der

muss aus seinem Augen freylich schmälzen. Wann sich der Himmel tr

götzt, wie wird sich nicht Das Volck ergötzen

Scherzt und spielt ÷ ihr Regent Strahlen ihr Re-gent Strahl

schmückt Haubt an — — — en schmückt Haubt Aeren

Schön schmückt Haubt Aeren Schön — — — —

schmückt Haubt Aeren Schön scherzt und spielt ÷ ihr Regent

straalen ihr ÷ schmückt Haubt An — — — —

schmückt Haubt Aeren Schön — — — schmückt

Haubt Aeren Schönheiten. Fallet, ihm schmückt Haupt zu crönen

last an Ihren Götter Söhnen Darmstatt Darmstatt

Darmstatt seine Freude stehn last an Ihren Götter Söhnen

Darmstadt Darmstadt Darmstadt seine fromme Hertzen.

Von allen angenehmsten

Hertzen.

Hertzen.

anlest mit vollem jubel schon der schönsten

Maist vor unser Landt Vermählt umgeben.

Liebe / liebe durchlauchtigster liebe Voll Wonne liebe

/ liebe Durchlauchtigster liebe Voll Wonne liebe Vergnügt

/ / mit Bergen umlaubt liebe Vergnügt

/ mit Bergen umlaubt komt- ihr Hergani lieblich

teutsch Land - stimmt Saitenspiten crönt / / crönt Land Ludwigs

fürsten Hertz crönt / / crönt Land Ludwigs fürsten Hertz

TECHNISCHE UNIVERSITÄT DARMSTADT
http://tudigit.ulb.tu-darmstadt.de/show/Mus-Ms-416-07/0094
Universitäts- und Landesbibliothek Darmstadt

Hessen.

Canto.

Auf Darmstatt lass ihn jauchtzen Hörner frolocken mit vollen

Hörner vir simul. ÷ ÷ seissel dis sey sey auf Darmstatt

lass ihn jauchtzen Hörner frolocken mit vollen Hörner vir simul etc

÷ ÷ seissel dis sey sey vir simul seissel dis sey sey Hanss

Ludwig sein grossen Dons praugt sende vir zum trost zur Wonne in

mein- Vrllär- brake- bend lauff Hanss Ludwig sein grossen Dons

sende vir zur lust zur Wonne in mein- Vrllär bey be- bend lauff

Recitat tacet

frosse tag- da Wünsch mich hoffen einge-

hoffen meine lust- ist mir mein - mei-ne lust ist mir gemein

frosse tag- da Wünsch mich hoffen eingetroffen meine lust

ist mir mein mei - ne lust ist mir mein Meinh Haupt

Vest- ergrossen muss aus meinen Ahnen ersehen solches glücke

lass mir solche frose blicke lass.

meine Gunst besarr - lich meine Gunst besar lich sein

Recit Aria tacet tacet

So wird mein Vestand herrlich blühen. Dah glück

dah

meinem fürsten lasst uns mit vor mir den Sonsten Vorsehl nach sig

Recit. Aria. Aufsihren Wagen
tacet tacet fürst stimen
ziehen

O Anblick der mir trostge

bisest Charlotte führst uns meinen grossen Götter Sohn Josephs

und Benjamin für meinen fürsten Thron um Isschosbat Wohl zu flehn.

Recit. Aria. Recit. Aria. Recit. Aria. Recit. Aria. Recit.
tacet tacet tacet tacet tacet tacet tacet tacet tacet

Aria. Recit. Aria. Recit.
tacet tacet tacet tacet

Lebe ! lebe Durchlauchtigster lebe Voll Wonne lebe !

lebe Durchlauchtigster lebe Voll Wonne lebe Vorsorglich

mit Sorgen um Laubt lebe Vorsorglich mit

Sorgen um Laubt Kömt ihr Tugend Liebligkeiten Häuf-

et um der Höchsten seiten Krönt Krönt Ernst Ludwigh

fürsten Hertz Krönt Ernst Ludwigh

fürsten Hertz. Da Capo

TECHNISCHE UNIVERSITÄT DARMSTADT
http://tudigit.ulb.tu-darmstadt.de/show/Mus-Ms-416-07/0096
Universitäts- und Landesbibliothek Darmstadt

Auf Darmstatt last ein Jauchzen hören frolocke
unter Wollen Hören der Hügel ÷ ÷ seihst dich freudig
, rejn auf Darmstatt last ein Jauchzen hören frolocke unter Wollen
Hören der Hügel ÷ ÷ seihst dich freudig, rejn der
Hügel seihst dich freudig, rejn Ernst Ludwig seine fürsten Sonne
prangt heute der zum Trost zur Wonne im neu - Verklärten
te - bende Lauf Ernst Ludwig seine fürsten Sonne prangt heute
der für Lust zur Wonne im neu - Verklär - ten te - bende Lauf

Rec: tac: | Aria tac: | Rec: tacet | Aria tacet | Rec: tac: | Aria tac: | Rec:
Aria tac: | Rec: tac: | Aria Da Capo tacet | Hand und Mund Vermessen

Da wird man überall Von einem Volck das große Vivat hören.

Aria

Ehre ÷ ÷ Tausend fach singt im Vergnügen
Blüse Ehre seihst Vergnügt Blüse Ehre Blüse
Ehre Blüse Ehre seihst Vergnügt Blüse Ehre ÷ ÷
Ehre seihst Vergnügt seine Ahnen seine Thaten nennen

TECHNISCHE UNIVERSITÄT DARMSTADT
http://tudigit.ulb.tu-darmstadt.de/show/Mus-Ms-416-07/0097
Universitäts- und Landesbibliothek Darmstadt

alle wohl geraßen alles dar-

gen gehe dir so

weiß und gegen als der Sand am Strande liegt alles dar-

- gen gehe dir so weiß entgegen als der Sand am Strande liegt.

in seinem Ehrenhause

glühen

zum Preis der höchsten Hand die so ge-

schaffen war mein hohes Hauptt mit Vorgen zu umziehen voll Lieb ein

schoner Wagraus steigen

Aria tacet

Rec tac.

Aria tacet

Rec tacet

Aria tacet

Die Hoffnung Zeigt mir schon ihr goldnes Glück ihr reichen Kranz

Im aller angenehmsten Morgen.

Liebe ÷ Liebe Vergnügster Liebe Voll Wonne

Liebe ÷ Liebe Vergnügster Liebe Voll Wonne Liebe Par-

dieslust ÷ ÷ mit Vorgen um Laubt

mit Vorgen um Laubt Krönt ihr Vergnü-

Lieblichkeiten Fürstet unser Volkes Leiten Krönt ÷

÷ ÷ Ernst Ludwigs fürsten Herz Krönt ÷ ÷

÷ Ernst Ludwigs fürsten Herz D. C. Capo

TECHNISCHE UNIVERSITÄT DARMSTADT

http://tudigit.ulb.tu-darmstadt.de/show/Mus-Ms-416-07/0098

Universitäts- und Landesbibliothek Darmstadt

Glück.

Auf Darmstatt laß ein Jauchzen hören frolocke unter Vollen

Chören der Himmel heißt dich freudig seyn auf Darmstatt

laß dein jauchzen hören frolocke unter Vollen Chören der Himmel

heißt dich frö - lich seyn der Himmel heißt dich

frölich - seyn Ernst Ludwig deine Fürsten Sonne prangt heute

die Gnuntrost zur Wonne in neu - Ver - klär - ten Lebens Lauff Ernst

Ludwig deine Fürsten Sonne prangt heute die zu Lust zur Wonne in

neu - Verklär - tem Lebens Lauff. Da Capo p. || Recit: Tacet ||

Aria Tacet || Recit: Tacet || Aria Tacet || Aria Tacet || Recit: Tacet ||

Aria Tacet || Aria Tacet || Recit: Tacet || Aria Tacet || Recit: Tacet ||

TECHNISCHE UNIVERSITÄT DARMSTADT
http://tudigit.ulb.tu-darmstadt.de/show/Mus-Ms-416-07/0099
Universitäts- und Landesbibliothek Darmstadt

Lebe Lebe durchlauchtigster Lebe Voll Wonne Lebe

Lebe Verherrlicht

mit Seegenumlaubt Lebe Verherrlicht

mit Seegenumlaubt Kommt ihr Seegens Lieblich

Zeiten Häuß- fet eure Selten Zeiten Kröut

Kröut Ernst Ludwigs Fürst Hertz Kröut

Ernst Ludwigs Fürsten Hertz. Da Capo

Tenore.

Auf Darmstatt laß dein Jauchzen hören ihr Volck
unter Mollen Chören der Hirtel
Freyst du dich fron
— sey ja auf Darmstatt laß dein Jauchzen hören frolocke
unter Mollen Chören der Hirtel
freyst du dich
frö — lich ja sey der Hirtel freyst du dich frö — lich ja. Ernst
Ludwig deiner Fürsten Krone prangt heute dir zum Trost zur
Wonne in nun — Marklär — tem Lorbeer Laub Ernst Ludwig
deiner Fürsten Krone prangt heute dir zu Lust zur Wonne in
nun — Marklär — tem Lorbeer Laub
Da Capo
Rom, Hertzog Hessen, sey erfreut Lass Weinrauch meiner Wünsche
steigen. Dass Himmels höchster Schutz will dir zur Winterszeit Lorbeer
meinen Holden Glück den schönsten Frühling zeigen.
Rom, Hertzog Hessen, sey erfreut Dein Haupt das deiner
Ahnen schützt das deiner Wohlfahrt unterstützt Prangt heute mit höchstem
Wohl umgeben.
Beglückter Land Mar
gnügt sich dir Gott nicht?

Das höchste Beschäfftigt — Ja Hessen auf dein Schloß

will ich mich die Verbinden allzeit in meinem Glanz ob deinem

Haupt zu thun.

Schwand auf ist Unglücks Schatten mein

Glantz — mein Glantz — voll ich mit Darmstatt

mein Glantz — voll ich mit Darmstatt Gath dein

Haupt Ernst Ludwig dein Haupt Ernst Ludwig dein Haupt Ernst Ludwig dein Ge-

glückt dein Haupt dein Haupt Ernst Ludwig dein — beglückt Ge-

glückt Ihr angenehme Vergnügen ihr angenehme Ver — gnügte

Kommt schmückt Durch überreiche Durchüberei — che Gün-

dein so — ste - Fürsten Haus mit allen Pra" —

— den und daran dein Volck woran dein

Volck sichtbar erquickt Woran dein Volck sichtbar erquickt

Recr tacet | Aria tacet

in grosser Hoffnung da-

an Die Höchste Macht Cäs. Dis geschehe, Den Thronen

Fürsten zu erfreuen. Er soll, so seine Lust an Kinder Kindern wesen.

Aria tacet. Dieß ist noch nicht genug. Es läßt sich schon des Morgens

Anbruch sehen mein Glanz er soll zu Fürsten Lust Aria tacet.

Ja ja er ist bedacht Ernst Ludwigs Fürsten schon mit Freyen

zu betreten. Sein Holder glanz Hessen Herz macht, wird sich Nicht

Tausendmahl vermessen. Aria tac: Großer Allgrandsohn

kein Unbestand soll sich bey solcher Freude zeigen

Strahlet beständig entsprießliche Blicke

Tasset fort an Darmstatts Großalbern mit Freundlichkeit

Leid Voll Freundlichkeit Darmstatts Gro

ßalbern mit Freundlichkeit an strahl

- let beständig entsprieß - liche Blicke tasset fort an

Darmstatts Großalbern mit Freundlichkeit an

Gönnt Ihm des Morgens holdes Proben

Groß mit Von oben

TECHNISCHE UNIVERSITÄT DARMSTADT
http://tudigit.ulb.tu-darmstadt.de/show/Mus-Ms-416-07/0103
Universitäts- und Landesbibliothek Darmstadt

Oben allzu mal Hessen Verfasserlichen Rau

— mel Nou Oben allzu mal Hessen Verfass — —

— lichen Rau Da Capo || Recitac: || Striatacct ||

Daß mar schal Hessen sey erfreut itzt Zeiget sich mein günstigst Gestirn

ob seinen Grauzyn Elsabet sich send zum trost zur Lust Vor dich Zu

Zu Himel fürsten Post Zu sauten Arie. Lecitacct || tacct ||

lobt ÷ lobt Durchlauchtigster lobt Voll Vorme lobt

lobt Verfasserlichs ÷ ÷ mit

Bergen umlaubt lobt Verfasserlichs ÷ ÷ mit Bergen

laubt Kont ihr Bergaub Lieblichkeiten Fürst-stadt

Erlauchtesten Krönt ÷ ÷ Krönt Ernst Ludwigk

fürsten stark Krönt ÷ ÷ ÷ Ernst Ludwigk

fürsten stark Da Capo

TECHNISCHE UNIVERSITÄT DARMSTADT
http://tudigit.ulb.tu-darmstadt.de/show/Mus-Ms-416-07/0104
Universitäts- und Landesbibliothek Darmstadt

Basso.

Auf Darmstatt lasst ein jauchzen hören frolocke unter Pollen
Hören der Himel ÷ ÷ heisst dich freudig stehn auf Darmstat
lasst ein jauchzen hören frolocke unter Pollen Hörne der Himel ÷ der
himel heisst dich frölich stehn der himel heisst dich freudig sagen Ernst
Ludwig deiner Fürsten Sonne prangt heute dir zum trotz zur
Wonne die neu Verklär- tem Erband Lauf Ernst Ludwig
deiner Fürsten Sonne prangt heute dir zur Lust zur Wonne im
neu Verklärtem Erband Lauf. Da Capo

Fürsting zeigen der bey so gütigem Geschick die Landsand Berg bring
Wohl nun geben die höchste Gunst verspricht der Lorner
a 2
denen Leben Beglückten Land Vergnügt dich dir es nicht!
Aria tacet Opfer anzuzünden und ab die Treue stellt das heisst das
höchste Geschäfte gut.
Ihr seht schon weh deinen Treuen Vatten Vor Herd fürsten Thron Vor
Trost erwünschter Gnade quillt.
Aria tacet
dein Herze offen zu stehen Des Himels Gunst wird nicht entstehen das heisst

TECHNISCHE UNIVERSITÄT DARMSTADT
http://tudigit.ulb.tu-darmstadt.de/show/Mus-Ms-416-07/0105
Universitäts- und Landesbibliothek Darmstadt

wünschen zu empfinden. Er gesteht willig ein mag liebl. sein begehren

Zarter Herzen reimt Ostreyen muss zu lauter Segel ge-

hören - Dem der Himmel schießt ab gnt. Zarter Herzen reimt sich

muss zu har- ter Seelgedeyen - Dem der Himmel schießt ab gnt.

Ja - ab soll Darmstatt Feste Götter sanfft frei -

- den Voll freu - Den voll allen Vergnügt Glantz verlangen Westen

angenehmstes prau - - - gen lö- sche nie ein Unfall aus

löscht nie- ein Unfall aus Der Gemahl Vorbild der Frauen

Diesen Vorbild Vorsteht mein Glantzerfüllt sein süßestes Lust

Wird wird nie Vorsteht gestehen

wenn sich die Sonn Von meiner blüsse zeigt wenn sich die Höchste

Sonn erfüllt wenn sich Frauen Feste bringt u. was aus Götter Herzen quillt.

Aria Zarter Herzen Recit Aria Recit Aria

tacet tacet tacet tacet

D Capo.

So mischt sich meine Lieblichkeit, die Frauen allen Vorsicht ab.

Die unbekannte Zeit wird mich bey der Erfüllung preisen die mich gar

sagen hier: Wenn Durchs Himmel Gunst mein Leben seinen Faden findet

TECHNISCHE UNIVERSITÄT DARMSTADT
http://tudigit.ulb.tu-darmstadt.de/show/Mus-Ms-416-07/0106
Universitäts- und Landesbibliothek Darmstadt

Klassel Wast begluckte Winde fördert Hesbens Ahmss

fördert Hesbens Ahmss geschwinde bringt ihn zum gesoffen Port-

— — — Port — — — fördert Hesbens Ruder-

schwinde bringt ihn zum gesoffen Port stündlich müsse Ver-

-gnügt ihr Vergnügt stunde Denn mein Aug siehst schon mein Aug siehst

schon Von ferne Von erwünschten — — fro — — — schon Orth

Denn mein Aug siehst schon siehst schon Von ferne Von erwünschten frohen

Orth — — — Von erwünschten schon Ort. Capo Recitat tacet

Aria tacet Recit tacet

Ende — habe Unverhofftaufsteigster

habe Wollkomme habe — — Durch — habe Ver-

sperrlich — — mit Freyden umlaubt habe Ver-

sperrlich — — mit Herz umlaubt Komt ihr Freyden

lieblichsten Jünglinge unsre Heldenfriten crönt — — crönt sonst

Ludwigs fürsten Haubt crönt — — crönt sonst Ludwigs fürsten

Haubt Capo

Ofters traurr Fluss Ihrer Thränen auszugiessen.

Dannstatt prangt — — Dannstatt prangt

— — in seinem Glücke Da Von grünenden Gestade

seinem Laub die Woelfe ihn stamt seinem Laub die Woelfe ihn

stamt — — — seinem Laub die Woelfe ihn stamt.

Dannstatt prangt — — — — — in

seinem Glücke Davon grünenden Gestade Da

seinem Laub — — — seinem Laub die

Woelfe ihn stamt und Von solchen Thränen Bogen

Der — — — gen gestalt Ihren Grünenden

gott — Herz und Muth — wenn sich

Ihm in seiner Glut die Liebe anfacht, flamt — —

— — — die Liebe anfacht flambt

Recitat: Aria: Recitat: Aria:

tacet // tacet // tacet // tacet //

TECHNISCHE UNIVERSITÄT DARMSTADT
http://tudigit.ulb.tu-darmstadt.de/show/Mus-Ms-416-07/0108
Universitäts- und Landesbibliothek Darmstadt

Unsklauchtigster Liss Glükke blüst Ihr schon Ihr rigner

Mosskan, Ihren Probe sein? und nun will Ihnen fürsten schon

jetzt misgesagnet sein? Ihr Feind stellt Uns Charlotten

für Unsklauchster Vatter Ihr, Das alles schönste Feindzen war all

unse Vregnab lichter Dar Ihr Darmstadts fürsten Himel schmükten

Aria Accidat tacet tacet

Klär klär Ihnen fürsten Himel Lös so

fort so liebliss an! klär klär Ihnen fürsten Himel Lis so fort=

so liebliss an! Lis so fort ~~so~~ liebs an. Bis Ihm Glantz Von Ihnen

Nonnen soll und wider Nun verflucht Von Ihm fro-her

fort entfernen wo Ihr Volk im frieden ruht

Accidat tacet

Aria tacet

Der schöste Lohn Der unsre Zeiten sieht Kronet Ihre

schöne Zahl, bis ungeschwächster Kraft, Zu einer seltnen Höhe

Das Bob Ihm Glükk Sal und Uns Lis ergötzt noch manche nacht

ein frohes freuden Hall entstehe

Grossherzogliche
Hessische
Hofbibliothek

TECHNISCHE UNIVERSITÄT DARMSTADT
http://tudigit.ulb.tu-darmstadt.de/show/Mus-Ms-416-07/0109
Universitäts- und Landesbibliothek Darmstadt

Lobe ÷ Hünnd Laubt der Alten lobe lobe lobe

lobe lobe das Im Holder Schatten mit noß

lange prii - - - - - - dig mit noß

lange fröndig maß lobe lobe Hünnd Laubt der Alten lobe

lobe das Im Holder Schatten lobe Das ÷ mit noß

langt prii - - - - - - dig mit noß lange

fröndig maß Hünnd lebendfroher Hein ÷

Hein muß mit lauter Vorhof muß mit lauter Vorhof muß

mit lauter Vorhof sein Hoher Häubter grane

blühe zeigt das Ihr Himell Güte

über Ihren lauten wacht über Ihren lauten wacht

Recit
lacet

allen muß Brown Hl grasten wo drey groser

fünften Horen treu mit Ehrfurcht allen Hut allen müßte

rum Hl grasten wo drey groser fünften Horen treu mit

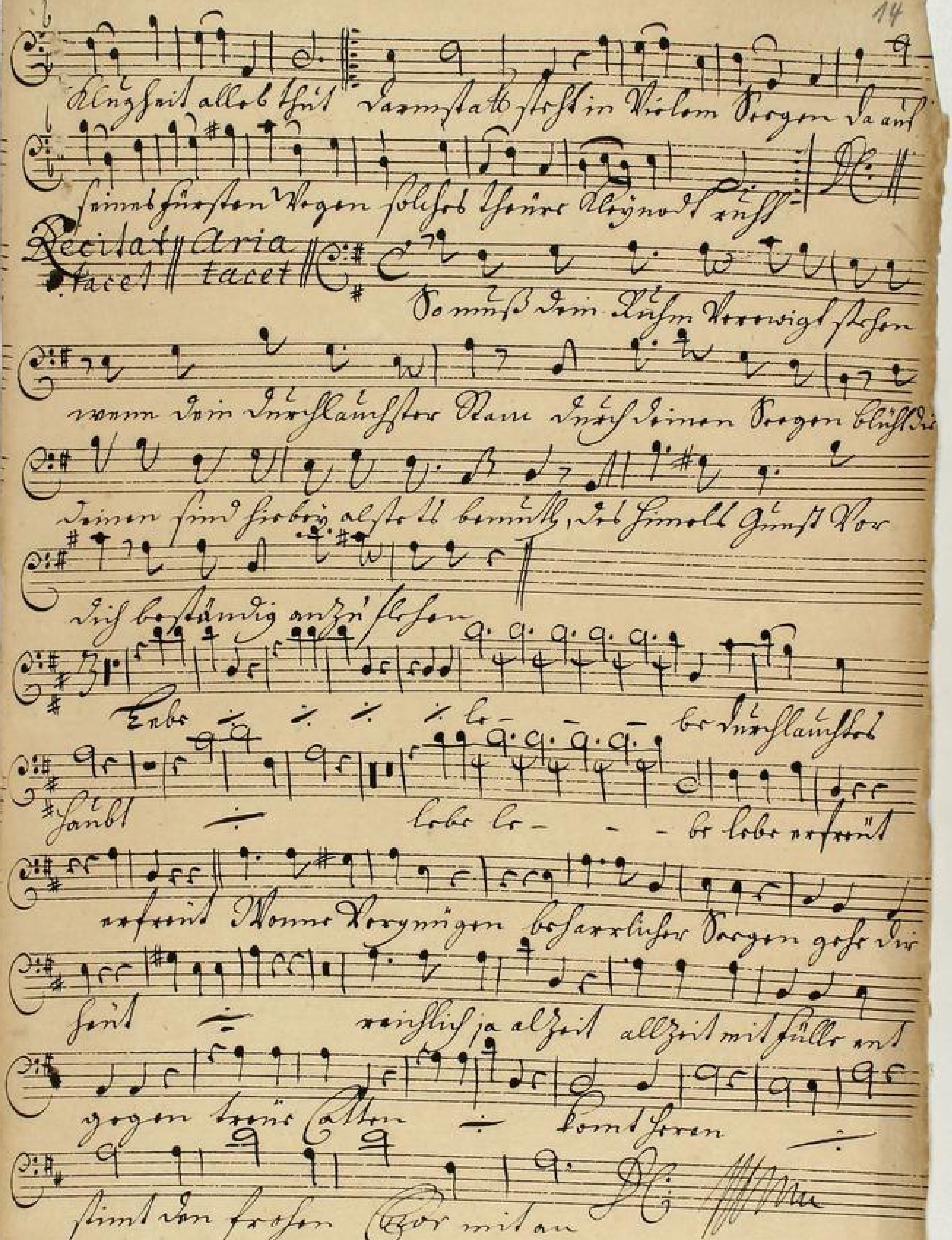

Grossherzoglich Hessische Hofbibliothek

TECHNISCHE UNIVERSITÄT DARMSTADT
http://tudigit.ulb.tu-darmstadt.de/show/Mus-Ms-416-07/0111
Universitäts- und Landesbibliothek Darmstadt