ZWEITER AUFZUG.

ERSTER AUFTRITT

Rec: *And.te*

W.ni

Viol.te

Pfgr:

And.te

Ver = gebens sucht mein Auge dich, Ge =

= *liebter!*

wie seine Krieger über die Hügel

f. viv: and: f. P. f. P. sf.

fliehn. wo schmachtest du entfernt von deiner Freundin! grausame

f. vivace and: f. P. f. P. sf.

f. P. PP.

PP.

Berge, weicht! last meiner Seele den letzten Trost, noch einmal ihn zu sehn.

f. P. PP.

f. P. PP. sf. f.

wünsch ich zu viel für so viel Schmerzen? sie weichen nicht ich werd ihn nicht erblicken!

f. P. P. PP. sf. f.

P.

a tempo

Vielleicht o Himmel! fließen mei-ne

P.

rinf.

Thränen mit seinem Blut in diesem Strom! wie stürmt der schreckliche Ge-

rinf.

f. ff. P. PP.

-danken in meinen Bu-sen! ach! ich muß ver-ge-hen.

f. ff. P. PP.

sf. P. sf. P. sf. P. sf. P. PP.

sf. P. sf. P. sf. P. sf. P. PP.

ZWEITER AUFTRITT.

Karl.

Sie flohen alle o die Feigen! wie stürzte der Mann in das ge-stäl-te

Heer! sie schmolzen weg vor seinem Blicke, die Weichlinge! der grose Mann! ich

lieb ihn! mit ihm, mit ihm al-lein mit Günther möcht ichs wagen! was Ruhm ists

uns, wenn schwächre vor uns fliehen! wie seine Helden betäubt zurücke

sanken, als Schwerd und Blick den Weeg mir bahnten durch ihre Lanzen!

Rec: And^te Maestoso.

f. P. f. P. sf. P. sf.

f.

And: Maes:

Ich bin al=lein zu was entschlies ich mich? wo

f. P. f. P. sf. P. sf.

f. P. f. P. sf. P. sf.

bin ich? was erwart ich hier? wo

Rag:

f. P. f. P. sf. P. sf.

P. sf. P. sf. P.

PP. sf. P. sf. P.

coll' Rag:

such ich sie, wo such ich sie, nach der sich meine Seele

PP. sf. P. sf. P.

C. B.

P. sf. P.

P. sf. P.

f. P.

sehnt, für die ich jeder Ruh ent=sa=ge, mit Kriegesheere

P. sf. P.

f.

f. P.

durch die Länder irre, und Königreich er=beu=te, tausendmal mein Leben opfere!

f.

P. sf. P. f.

Heil Tag:

Thusnelde! dei=ne edle

P. sf. P. f.

CONSERVATOIRE DE MUSIQUE BIBLIOTHÈQUE.

f. *vivace*

sf. P.

That!

wie heisse ewi-ge Liebe aus ihrem Auge

f. *viv:*

sf. P.

f.

f.

strahlt! sie fliegt dem Tod ent-ge-gen!

o! wo ist dein Ge-lieb-ter, der dich

f.

f.

C.B.

P.

ret-tet?

der mit dir in dem Arm des Todes sich ver-ei-nigt? ach! was

P.

rinf. sf. rinf. ff. all° PP. larg:

P.

ahndet mir! ists möglich? wie? mein Bildnis? all° larg:

sf. rinf. ff. PP.

PP P P

sf. PP. sf. P. sf. P.

PP.

a tempo

für dich al=lein hab ich gelebt! ihr

sf. PP. sf. P. sf. P.

Cor: in F.

Oboe

moder:

all.o ff.

P. sf.

P.

all.o

moder:

Himmel!

moder:

all.o ff.

P Cres f.

all.o

P. sf. P. Cres. f.

all.o

sf. P. sf. P. Cres. f.

and no PP.

warum verweil ich, ihr zu fol-gen? Unglückliche! für mich allein

and no PP.

sf. rinf. viv: P.

für mich allein hast du ge-lebt! wie kan ich leben! ach! ist keine Rettung?

sf. rinf. viv: P.

f. P. f. f.

du bist todt! bist todt! nach dir was ist mir

f. P. f. f.

f. P. and: sf. ff. viv:

übrig? ich rasender such Kai=ser=thümer! was ist die

f. P. and: sf. ff. viv:

and: f. PP. sf. f. viv: f.

and: viv:

Welt mir? du bist nicht mehr! du! was seh ich? O! du wartest

and: f. PP. sf. f. viv: f.

P. and:

and:

meiner an diesem Altar deutscher Liebe! du rufst, Getreue!.

P. and:

Cres. f. sf. f.

glücklich, glücklich bin ich! mich hat kein blo-ses Schicksal hieher ge-lei-tet.

Cres. f. sf. f.

Fagotti

And.te affettuoso.

dol sf.

VVni

Violette

Karl.

And.te affettuoso.

P. sf. P. sf. P. f. P. sf.

P. sf. P. sf. P. f. P. sf.

pp. sf. p. sf. sf. p. sf.

Welche ed = le Trie = be! sie lei = = = te mir!

pp. sf. p. sf.

p. f. p.

sü = ser Zug der Lie = be! ich fol = ge dir! sü = ser Zug

p. sf. f. p.

sf. p. sf. p. sf.

sü = ser Zug der Lie = be! ich fol = ge dir! ich fol = ge dir!

sf. sf. p. sf. p. sf.

welch'edle Triebe! sie leb = te

mir! sü = ser Zug der Liebe! ich fol = ge dir! sü = ser

Zug der Lie=be! ich fol=ge ich fol = ge dir! wel = che Lie=be!

sf. P. sf. P.

welch' ed-le Triebe! sie leb = " = te mir! sü = ser

sf. P. sf. P.

sf. P. sf. P.

Zug der Lie-be! ich fol = ge ich fol = ge fol = " = ge ich

sf. P. sf. P.

f. P. 2. C. B.

f. P. Cres. f. P. sf.

folge folge dir! ich fol-ge dir! !

f. P. Cres. f. P.

P. f. PP. f P. sie sinkt, sie sinkt die dün-ne Wand, die unsre sf. P. Seelen noch zu tren — nen scheint! o du der Lie-be schön — stes sf. P. P. sf. P. allegro Band! o schönstes Band! empfang, Ge-treue, Ge-treu- sf. P. all° P.

rinf. P. Cres. f. PP. and: ff.

and:

=e, em = pfang = e dei = nen Freund! ich lebe noch?

f. P. Cres: f. and: PP. ff.

PP. f. P.

hat mich der Tod dir, schöne Seele schon zugesellet?

P. f. P.

sf. P. f. P. Sf

f. P. sf. f. P. Sf.

Pfar: Karl.

Karl! du lebest! o! zerflies denn meine See = le! kom schlies dich ewig an mein

f. sf. P. f. P. sf.

DRITTER AUFTRITT.

f.

hier, und Günther wird gekrönt! auf sei=ner Stir ne glänzt sie schon die Krō der

f.

Kaiser! willst du mehr von mir erfahren? deine Braut hast du verloren —

Asb: *Karl: Pfgr:* *Asb:*

Herz! der Held ist *Mutter! ach! warūm verweilst du? eile! mit Waffen trotze deinem Schicksal!*

f.

Terzetto

Corni in D.

Oboe

VVni

P. f. P.

Violette

Pfgr:

Asb:

Bestürm das Lager! *zer=reib zer = reib die*

Karl

allo spiritoso.

P. f. P.

P. f

f. f.

Feinde! zerreib die Feinde! zer=stör die Wälle! ent=flam=

f. P.

P. Cres:

f *rinf:*

P. f. P. sf. *rinf.* P Cres

me, ver=nichte ver=nich=te die Stadt! er=greif den Sieger! er=greif den

f. P. sf. P *rinf.* P. Cres

f

f.

f. P.

mez: f.

Sieger! wenn sei=ne Hände die Ketten tragen, dañ sin = ket die Kro = ne vom

f. P.

mez: f.

P.

sf.

P.

Haupt! ein deutscher Held muß Glück und Ruhm erringen! ihr krönt nur

P.

tr

f. P. f. P.

Karl.

ei = ne Hel = den = that. ich will durch Heer' und Strom und

f. P. f. P.

f. P.

P

Fel = sen dringen! wer liebt, thut je = de Hel = den = that! Pfgr: dich

f.

f. PP.

wird der Fein-de Wuth ver-schlingen. die Lieb ist mehr als Helden-

P. f. P.

sf. P. sf. P.

sf. P. sf. P. f. P.

Asb: Pfgr:

that . was kann der Macht der Liebe wider streben? heist lie-ben sich dem

sf. P. sf. P. f. P.

f. P.

f. P.

Tod er - geben? Karl: Asb: dich

für dich, Ge = lieb = te! geb' ich tausend Le = ben.

f. P.

f. P.

f. P.

Pfgr:

lohnt der Kaiser = thron. " " " die hast du

die Lie = be ist mein Lohn! " "

sf. P. pp.

sf. P.

Be = ster schon! die hast du Be = ster Be = ster

die Lie = be ist mein Lohn!

sf. P.

sf. P. Cres. f.

P.

rinf. P. Cres. f.

schon! die hast du Be = = ster schon!

rinf. P. Cres. f.

P. f. P. f.

P. f. P. f. P. f.

P. f. P. f. P. f.

Asb: be=

P. f. P. f. P. f.

P. f. sf. P.

P. sf. P.

Pfgr: dich

=stürm das Lager! zer=reib zer=reib die Feinde! zerreib die

ich will durch Heer und Ström und Fel=sen dringen!

P. sf. P.

sf. P. f.

sf. P. sf. P. f. P. f. P. f.

sf. P. sf. P. f. P. f. P. f.

wird der Feinde Wuth der Feinde Wuth verschlingen.

Feinde! zerstör die Wälle entflamme, ent=flamme, vernichte die Stadt! was

wer liebt thut je=de Hel=den that.

sf. P. f. P. f. P. f.

P. f. P. f.

Pfarr=

kann der Macht der Liebe widerstreben? heist lie=ben sich dem Tod er=

P. f. P. f.

tr

P. f. P.

tr

f. P.

tr

Karl. Asb:

geben. für dich, Ge = lieb = te! geb' ich tau = send Leben: dich lohnt der Kaisers =

P. f. P.

P.

die hast du Be = ster schon! die

= thron. „ „ „ dich lohnt dich

die Lie = be ist mein Lohn! „ „ „ ! die

CONSERVATOIRE
DE MUSIQUE
BIBLIOTHÈQUE.

sf. f. ff

hast du Be = ster schon!

lohnt — der Kai = sers = thron. ein Held muß Glück und Ruhm erringen! ihn

Lie = be ist mein Lohn!

sf. f.

P. P. P. P. sf. f. P. rinf.

die Lieb ist mehr als Hel = denthat die Lieb ist mehr ist

krönt nur ei = ne Hel = denthat. ei = ne ihn krönt nur

wer liebt, thut je = de Hel = denthat! Heldenthat! wer liebt thut

P. sf. f. P. font.

P. sf. *rinf.* P. sf. P.

mehr — als Hel = den = that! die Liebist mehr ist mehr als Hel = den =

ei = ne ihn krönt nur ei = ne

je = de wer liebt thut je = de

P. sf. *rinf.* P. *rinf.* P.

Cres. f. ff.

= that! mehr als Hel = den = that!

ei = ne

thut je = de

Cres. f. ff.

Oboe i: c: V:

P. f.

P. f.

Asb:

Begleи=te mich: ich zeи=ge dir den Pfad, wo du dem Feind entgehst, wo deine

Völ=ker dich erwarten. beи=ruf sie, stürm heи=rein: an jedem Thore wachet meine

Pfgr:

List, und sie gebeut dem Sieg! laſs mich Unglückliche,

alle

Karl.

Verlaſsene dir folgen. dich könt ich verlassen? dich! Geliebte!

Asb: Karl:

flieh! flieh! ein Augenblick und sie ist ewig dein Besitz! o welche

Stimme! einer Gottheit Ruf! leb wohl! o Au=genblick! o du bist mehr als E=wig=keit! ach!

VIERTER AUFTRITT

welche Trennung!

Pfgr:

Unglücklicher! wo eilst du hin? ich sehe tausend Schwerter dich durch

=bohren! sie trinkē ach! sie trinken gierig dein edles Blut! erhört mich nicht! er ist ver=

=schmūden! du willst siegen? ach! wider den, von dem dein Schicksal und meines

abhängt! mein Vater! kann ich dann vor dein er=grimmtes Antlitz treten?

Rec: All° assai

VV ni

ff.

All° assai.

Wie wüthen sie in meiner

ff.

Flag: 2° C. B.

P. rinf.

P. sf. rinf.

See le die quälenden Gedanken! zu stürmend ach! durch=

P. sf. rinf.

and^te sost:

P.

kreuzt ihr meinen vom Frieden und von jeder Freude verlassnen Geist! and^te sost:

P.

f. P. P. f. P.

sf. P. PP.

PP

P.

P. PP.

P.

O coll'arco Tag des

sf. P. piz: f. P.

C. B.

f.

sf. P. f. viv: rinf.

Jammers! o Tag der Schmerzen, die mein armes Herz zerreissen!

sf. P. f. viv: rinf.

P.

o ihr Himmel! sind dies die Seligkeiten alle, die ihr uns

P.

P.

P. and no

sf. P. f. P.

and no

in der Liebe schenket!

P. sf. P. f. P.

f. viv:

ihr unterwarfet sie dem Joch des Stolzes! nehmt, nehmt zurücke dieses Herz, das liebē

f. viv:

P. ten:

PP.

P.

PP.

muß! ach zürne nicht dem Himmel! O! fluch nicht der Liebe, zu schwaches Herz! süs,

P.

PP.

and: viv:

f. P.

süs ist Liebe,

and: viv:

f.

wo bist du Karl? wo bist du? ach! man

hat dich mir entrissen! ich

a tempo

wage sie! ich wage die That, die That, die mich allein beglücken kann! ich breche

P. f. P. f. P. Cres.

P segue

P. f. P. f. P. Cres:

durch! die La = ger weichen! die Lanzen brechen! die Schilde tönen! ich breche —

P. f. P. f. P. Cres.

f.

durch! wo irret hin mein wankender Schritt! in welchen Wüste =

f

PP.

nen

a tempo

= nei = en ver lier ich mich! ich be = be! ach! Schrecken, finstre Nacht ist um mich

PP.

Cres.

f.

her! und Todesangst! im Wirbel empörter Ele-mente schwel ich

Cres.

f. Aria

Carni in V et in Eb.

Oboe

f. P.

Fagotti

C. B.

H. sf. PP. f. P. f. P.

Allegro

hülfelos! ich sinke! ach! ich sinke! Wer rettet mich! wer rettet mich!

PP. sf. f. P. f. P.

P. P. P. P. P. P. P. P.

die Klüf = te sausen! die Wo = gen

in F. in Eb. P. P. f. P. sf. P. f. P. sf. P. f. P.

brausen! die Berge schwäken! schwanke! die Him = mel wanken! die

sf. P. f. P.

f

C. B.

Sf. P. Sf. P.

f. P. f. mancando Sf. P. Sf. P.

Donner kra = chen! des Abgrūds Rachen ver=

f. P. f. mancando Sf. P. Sf. P.

f. P.

P. Cres: f.

Cres. f. ff. P.

Cres: f. ff.

schlinget mich! verschlinget mich! die Berge schwanken! die Himmel wanken!

Cres. f. ff. P.

Cres. P. Cres. f. P. sf. P. f. P.

Cres. f. P. f. P. mancando

f. mancando

die Wogen brausen! die Klüf-te sau = " " " = sen! des

Cres. f. P. f. P. mancando ten:

P. Cres.

f. P. Cres.

Abgrunds Rachen, des Abgrunds Rachen verschlinget —

f. P. Cres.

f.

Cres:

f.

f.

mich! ver — schlinget mich!

Cres:

f.

tr

PP. Larghetto

Ihr könnt mich

PP.

sf. p.

sf. p.

so ihr Him = mel hassen! mich so ver = lassen! ihr hört mich kla = gen!

sf. p.

sf. p. sf. p.

sf. p. sf. p.

ihr seht mich zagen! und ret = tet ret = —— = tet nicht! ihr Himmel! ÷ ÷ ÷ ihr

sf. p. sf. p.

sf. p.

könnt mich so hassen! mich so ver = lassen! ihr seht mich zagen! ihr hört mich klagen! und

Violi

sf. p.

f. P. sf. P. PP.

ret = tet ret = tet nicht! und ret = = tet ret = tet nicht!

Tutti Bassi

sf. P. sf. P. PP.

primo tempo

primo tempo die

Corni in F.

Corni in Eb.

P.

sf. P.

sf. P.

P.

sf. P.

sf. P.

Klüf = te sau = sen die Wo = gen brausen! die Ber ge schwā̄ken! die Himmel

sf. P.

sf. P.

Cor: in F.

f. P.

sf.

P. rinf: ff. P.

C. B.

rinf. ff. P.

sf.

wanken! die Don = ner krachen! des Abgrunds Rachen ver schlinget mich! ver =

rinf. ff. P.

sf.

f.

P. sf. P.

rinf. P. sf. P. sf.

va.

=schlinget mich! des Abgrunds Rachen des

rinf. P. sf. P. f.

P. Cres:

P. rinf: P.

P.

P. rinf. P. Cres.

Ab = grunds Rachen ver schlinget mich! die Berge schwāke! die Hügel wanken! die Wogen brausē! die

P. rinf. P. Cres.

f. pp.

sf. f. p. mancando

f. p. f. p. mancando

Klüfte sau = =sen! des

f. p. f. p. mancando

p. p. p. p.

sf. p.

f. p. f. p.

8va

Abgrunds Rachen des Ab = grunds Rachenver=

f. p. f. p.

P. sf.

rinf.

P. sf.

P. sf.

sf. P.

rinf. P. sf. P. rinf. P. sf. P.

= schlinget mich! des Abgrunds Rachen ver = schlinget mich! des Abgrunds Rachen ver =

rinf. sf. P. rinf. sf. P.

P. Cres.

f.

Cres.

f.

P.

Cres.

f.

P.

gehet ab.

= schling = et mich! ver = schling = et mich!

Cres. f. P.

P. Cres. f. P.

C. B.

ten:

Cres. f. P. f. P.

ten:

Cres. f. P. f. P.

P P. f. P. ten.

PP. f. P.

PP. f. P. ten:

f. P.

Marsche.

Trom:

Timp:

Corn: in C.

Flauti

Oboe con Flauti.

VVni

And.te molto.

P.

Viol:

Fag:

Basso

P.

CONSERVATOIRE
DE MUSIQUE
BIBLIOTHÈQUE.

soli sf. sf.

soli sf. sf.

f. P. f.

P.

f. f.

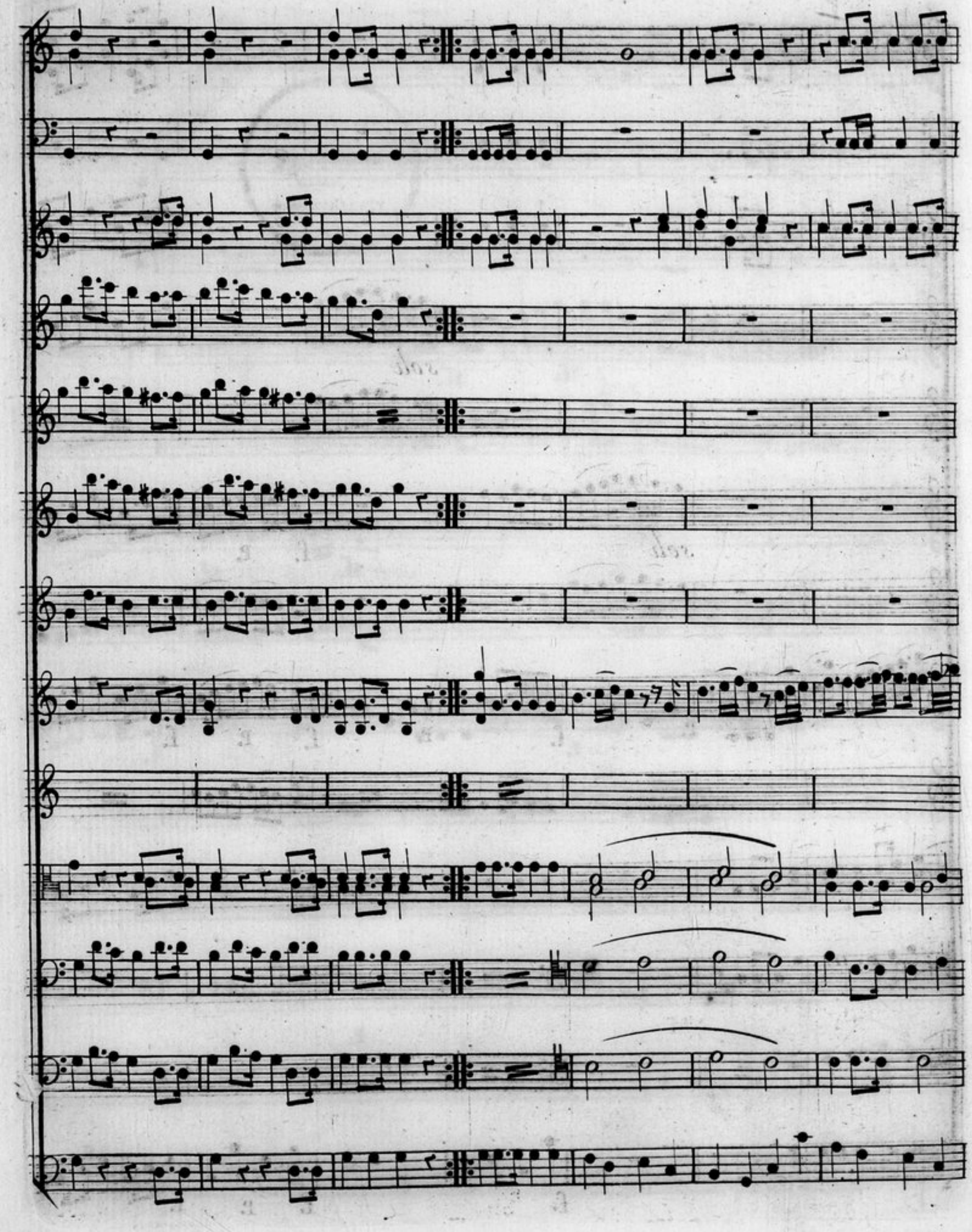

soli

soli

f. P.

P. f. P. f. P. f.

f. f. P. f.

soli sf. sf.

soli sf. sf.

P. f

P. f.

Chor der Ritter und des Volks.

Tromb:

Timp:

Vivace

C. V.o 1.o

Oboe

Vni

Violette

Soprā

Der Kai=ser le=be! der Kai=ser le=be! er le=be, er

Cont.r Alto

er le=

Tenore

viv:

Basso

Der Kaiser le=be!

Basso

Soprano zweiter

le = be, er le = = be, er le = be der Held! er lebe der Held!

Contr'alto zweiter

= be, er le = be der Held!

= be, le = be,

le = = be,

Cor: in E.

P. Cres: f.

Cor: in D.

P. Cres. f.

Theil tac:

P. Cres: f.

Fagotti

Theil tac:

sein Na=men klang: — zum ver=

wir sahen die Hee=re

Fine. P. Cres. f.

P.

P.

Cres

=bergenden Hain! zum ver-ber=genden Hain! sein Namen ist Don=

fliehn

P.

Cres

Cres: f.

P. sf.

Cres: f. ff.

f. ff. P. sf.

Cres: f. ff. P. sf.

P.

=ner = ton! Don = ner = ton! Klang ü = ber den blutigen Main!

Cres: f. ff. P. sf.

ff.

ff.

über die Schädel der Toden hin! in den er = be=ben=den Hain — sahen wir

über die Schädel der Toden hin! in den er=be=benden

ff.

mancando

PP.

D. C. des Chors 1r Theil.

mancando

Hee = re Hee = =re Hee = re fliehn Heere fliehn. — —

Hain sah = — = — — = en wir

PP.

Rud.

Wir sind am Zwecke Freund! der Böhmenkönig weicht; die Stunde allgemeiner Ruh ist

nah; zu dir hob Deutschland seine Hände: es ruhet unter deinem Schilde.

sf. P. sf. f

sei glücklich Kaiser! herschlang auf deinem Throne! genieß die ho=he

P. ten: f.

Lust dein Vaterland beglückt zu sehen.

Aria

Corni in E b.

Flauti

dolci

Fagotti

PP. 2° C. B.

VVni

PP.

Violette

Rudolf

Andte grazioso.

Basso

PP.

P. sf. P.

sf. P.

sf. P.

sf. P.

sf. P.

P. Fag: 2° C.R.

sf. P.

C. B.

Wenn das Sil=ber dei=ner Haare Helm und

P.

P.

P.

Stir=ne Helm und Stir=ne schmückt; denk des

PP.

sf. P. sf. P.

sf. P.

sf. P. sf. P.

sf. P. sf. P.

Frühlings dei ner Jahre: Deutschland ward durch ihn be glückt! wenn das

sf. P. sf. P.

Sil = ber dei = ner Haa = re Helm und Stir = ne Stir = ne schmückt:

Fag: 2° C. B.

sf. P.

denk des Frühlings dei = ner Jah = re: Deutschland ward durch ihn be =

sf. P.

= glückt! denk denk des Frühlings dei = ner Jahre: Deutschland ward durch

ihn be = glückt! Deutschland ward durch ihn be = glückt!

f. P.

P. 2º C. B.

C. B.

PP.

f. P.

f. P.

Tromb: in C.

f. P.

Timp:

Oboe

f. P. f.

sf. P.

f. P.

All^o maestoso.

P.

Ihr mächtigen Teu-fo-nen! seht euren

f. P. f. Fag. C. B. f. P. f. P.

Fag:

f. P.

f. P. f. P. f. P. rinf.

Herrscher! seht euren Herrscher! eu=er Nam ist gros! euer Nam ist

f. P. f. P. f. P. rinf.

C.V.

ff.

gros!

ff.

200

Violi

C. B.

P.

f.

ihr Herrscher auf den Thronen! seht

eu = ren Führer!

eu = ren Führer! eu = er Nam, euer Nam ist gros! euer

Nam ist gros! ihr mächti-gen Teu-to-nen! ihr

ten:

Herrscher auf den Thronen! seht eu-ren Herrscher!

202

f. f. P.

f. f. P.

seht eu=ren Wüh=rer! eu=er Nam=

tr tr

„ „ „ „ „ , eu = er Nam, eu = er

C. B.

f. P. f. P. Grcs.

Nam ist gros! ihr mäch = ti = gen Teu = tonen! ihr Herrscher auf den Thronen!

f. P. f. P. Grcs.

f. soli

f. ff. P. f. P. f.

eu = er Namist gros!

f. ff. P. f. P. f.

col V.o 1.o

tr tr tr

Rec.

Oboe

dol

Fagotti

dol

Vl.ni

f. P. f. P. f. P.

Violette

Günther

Andantino

f. P. f. P. f. P.

P.

Hf.

PP.

O meine Freunde! ein Gedanke der Gottheit:

f.

f. P. f. P. f. P. f.

Völker glücklich machen! *ihr nennt mich*

f. P. f. P. f. P. f.

P. sf. P. sf. P. *rinf.*

Herrscher; herrschen ist Wohlthun! *nicht für Fürsten sind die*

P. sf. P. sf. P. *rinf.*

f. P. sf. P. sf. P. Cres. f.

Völker! Fürsten sind für sie! um Ruhm

f. P. sf. P. sf. P. Cres. f.

and.te viv: f.

ver gieset Günther nicht seiner Brüder Blut! mein

and.te viv: f.

f.

Schwert ist wider Ru=he=stö=rer nur gezückt! ich steh an

f.

208

f. P.

eurer Spitze, Brüder! empfäg den ersten Pfeil, und deck mit dieser

f. P.

And.no come prima colla parte

Brust das Vaterland, das Va = ter = land, für das al = lein ein Deutscher

And.no come prima.

Vag.

sole

f. P. Sordini

le = bet!

f. P.

Aria Concertata.

Flauto obl. solo

Andantino con moto

Oboe obl. solo

Fagotti

P

Vl.ni

pp sf P

Violette

Günther

pp sf P

210

P.

PP.

PP.

Menschen=lie=be Menschen lie=be ist der Grund und

Stolz der Throne! der Grund und Stolz der Throne!

sie

rief mich, sie rief mich — sie! mich lei = te e = wig e-wig ih-re

Hand! Völkerheil sproß' unterm Schatten meiner

Krone! Völkerheil hebt Köni = ge zum Göt = ter = stand!"

P. Cres. Cres. f. f. P.

„ ——— „ zum Göt = ——— = ter = stand!

Cres. f. P.

P. f. P. f.

Andante

Seuf = zer sind der Fluch der Fluch der Un = ter = thanen!

P. rinf. P. f.

f. P. f. P.

Fürst! Fürst! sey des Gesetz = ——— = es

f. P. f. P.

PP.

erster Unterthan! seydesGe = setzes erster Un = terthan! Seuf =

PP.

sf P sf P

= zer sind der Fluch der Unter = thanen! der Fluch der Unterthanen!

sf P sf P

sf. P. sf. P.

Fürst! Fürst! seydesGesetz — es erster

sf. P. sf. P.

214

sf. P. Cres. f. solo

Fag: C.B. solo

2° C.B.

rinf. P. Cres. f.

er:ster Un:ter:than! er = ster Un = ter = than!

rinf. P. Cor:in b. Cres. f. PP.

Fl.

Ob.

tr

si levano li Sordini

f.

CONSERVATOIRE
DE MUSIQUE
BIBLIOTHÈQUE.

All° moderato

Fag: C. B. f.

pp. sf. p.

mei-ne Brüder! mei = ne Brüder! schwingt der Freiheit gold = nen

pp. sf. p.

f. p.

Fahnen! der Frei-heit gold = nen Fah = — " — " — " — =

f. p.

tr. tr.

f.

f. P. f. P. f.

=nen! Günther

sf. P. sf. P.

Günther nahmet nah = met ihr zu eu = rem Va = ter.

sf. P. sf. P.

Wag:

f. P. f. P.

an! meine Brüder! ! schwingt der Freiheit gold = nen

f. P. f. P.

rinf. f. Fla: Cue P.

f. P. f.

f. P. rinf P. f. P. f. PP.

Fahnen! der Freiheit goldnen Fahnen! Freiheit! Gün =

f. P. rinf P. f. P. f. P.

P. rinf.

sf. P. Cres. f.

sf. tr tr tr P.

sf. P. Cres. f

= thern nah = met ihr zu eurem eu = rem Fa = = ter

sf. P. Cres. f

solo

solo

Fag: 2° C. B.

V^no I^o

sf

P.

an!

sf Fag: C. B.

rinf.

tr

tr

zu eurem Vater an!

rinf.

Fag:

Asb:

SECHSTER AUFTRITT.

Was seh ich? ist dies Günther? er ist gekrönt! dies ist der Mann, der mir sein Wort gab, daß

heut der fei=er=liche Tag nicht sey. er ist gekrönt! wie stolz bin ich! ich

VVnu

geh — sey Kaiser, Günther! du bist kein Mann!

Aria

Corni in E#.

Flauti

Oboe

VVni

All.o spiritoso.

Violette

Asbta

Du

soli

soli

P.

P.

P.

P.

P.

sf. P. sf. P.

hast dein Ziel, die Kron' erlangt; die Kron' erlangt; dich schmückt der hohe Sieg; dich

P.

ten:

ten:

soli

f. P. f. P. f. ff. sf. rinf.

; dich schmückt der hohe Sieg; Held!

f. P. f. P. f. ff. sf. rinf.

dol.

P. sf. rinf. P.

Held! die Kro= =ne wankt!

Violli

sf. rinf.

Violle solo pp.

f. P. rinf.

die Kro = ne wankt! schon welkt an dei = ner Stirn der Sieg! die

f. P. tutti B. rinf.

sf.

Kro = ne wankt!" " " " "

Viol.

P. sf.

P.

rinf. P.

" Violi "die Kro = ne wankt! ! schō welkt an dei = ner "

P. rinf f. tutti B. P.

P. Cres. f.

P. Cres. f.

P.

sf. P. Cres. f.

P.

sf. P. Cres. f.

Stirn an deiner Stirn der Sieg! schöwelkt der Sieg! an dei = ner Stirn der Sieg!

PP.

colli Violini

P. f. P. f. P.

P. f. P. f. P.

du hast dein

sf

soli

f.

sf. P. f. P. f. P. sf. P. f. P.

Ziel, die Kron' erlangt; dein Ziel die Krō erlangt; die Krō erlangt; dich schmückt der hohe

sf. P. f. P. f. P. sf. P. f. P.

soli

f. P. f. P. f. sf.

Sieg; dich ; dich ; Held!

f. P. f. P. f. sf.

rinf. P. sf. rinf. P.

Held! die Kro = ne wankt! ! schon

rinf. P. sf. rinf. P. C ontr. B.

P. sf.

Cres. f. P.

welkt an deiner Stirn der Sieg! schō welkt der Sieg! die Kro = ne wankt! die

Cres. f. P.

P. P. sf. P.

sf. P.

Kro = — " — " — " — = ne wankt die Krone

rinf. P.

rinf. P. f. P.

wankt! ÷÷÷÷ ! schō welkt an dei = ner Stirn der Sieg!

rinf. P. f.

dol. f. P. sf. P. sf. P. sf. P. Cres.

Held! Held! die Krone wankt! wankt! schō welkt an deīer

Stirn an deiner Stīr der Sieg! schō welkt der Sieg! an dei = = ner Stirn der

f. P. f. P. f.

P. f. P. f.

Sieg! Noch

P. f. P. f.

Larghetto allo come prima.

P.

P.

f. P. Sf. P.

allo come prima.

le = bet Karl! er lebt! — er lebt! Karl lebt! er lebt! sein Zorn ist nicht ge =

f. P. P.

Cres.

f.

-dämpft! ist nicht ge - dämpft! sein Zorn sein Zorn ist nicht ge - dämpft! ist nicht ge dämpft! und -

Cres.

f.

P.

P.

sf.

Recit:

f.

P.

f. P.

f.

sost:

wisset wisset alles! ! ! lebt! lebt! lebt! Is -

f.

P.

sf.

f. sf. p. cres. f. ff.

=berta As=berta As=ber=ta kämpft! As=ber= =ta kämpft!

Igehet ab.I

f. sf. All° cres. f. ff.

Günt!

Königin!

Günt.r

Sie ist entwichen! Rudolf! ists

Schwachheit oder Seelengröße?

Rud:

Freud! sie ist Mutter. leb wohl! bald wird sie

denken wie ich, wie diese Helden, wie's Va-terland! eh sich die Sonne neigt, seh ich dich

wieder, und sie – erwar-te uns – ist deine Freundin.

Chor
der Kaiser lebe.
da capo.

DRITTER AUFZUG.

ERSTER AUFTRITT.

VV.ni

Violette

Asberta

Recit:

Es ist geschehen! schön, schön ist dieser Abendhimmel! schon liegt er –

and: viv: f. ten:

and: viv:

wälzt sich am Strād des Tods! Dank hab dir Hölle! deine Wuth beseelte Freidāks Hand!

f. ten:

ha! Rache! Rache! du und herrschen!

o! ich schwimm in Wonne! komm

kom! nun ist es Zeit; sey meiner würdig Sohn! zertritt den Stolz der Fürsten! zernichte jede

P.

Trümer ihrer Macht! — zwar suchst du vergebens deiner Wünsche

P.

P. f. P. f.

Zweck! sie ist verschwüden - vielleicht — ein Opfer ihrer Liebe — ein Opfer meines Zorns!

P. f. P.

eil! eile! ha! dein Herz gāz muß ichs fül=len — ganz mit meiner Wuth!

P. f.

du Herz, wo Lie=be war, der schönste Thrō, der weitste Raum für Rache!

P. f.

P.

der Bot, um dessen Stirne Schreckē schwebtē, gewiß enthüllt er, Rudolf, dir den

P.

rinf

Abgrund deiner Jammer. ich muß es hören. triumph = und wonneglänzend wie die

rinf

P. f. P. f.

tritt an

Sonne steh ich und schau ins stür mende Meer, worein sie stürzen.

P. f. P. f.

PP.

die Thüre von Rudolf und öffnet sie.

PP.

Rud: Asb:

trauerst, Rudolf? er bleibt erstummt! Asberta! rede! welch

f.

Rud: Asb:

Ungewitter droht? du spottest meiner, Königin! verschone mich! du

du Rud:

hassest mich, wen du nicht redest! du weist es nicht?

ach! Günther schwebt am Rand des Unterganges! aus seines Freundes Hand empfing er

Asb: Rud:

Gift. und mei-ne Tochter stirbt? ist todt! kaum gieng der To-des-bot von

hier. sieh al-les, was der Wellen Wuth von ihr entrissen ward!

o Schicksal! voll von dei-nen Pfei-len

sinkt mein ster-bend

Rec:

And^no

Herz!

o Va=terherz! wer kennet deine Tiefen zu

Qualen aufbewahrt!

o Freundschaft! o Vaterland! wer kann em=

=pfinden wie ich, was ihr verlieret!

o meine Freūdin! ich leide – leide zu viel!

Aria.

And^no con moto

8^ve

f. P. sf. P. f. P.

f. P.

f. P.

And^no con moto

Ich bin ein un=be=glück=ter Fürst, ein

f. P.

f. P.

f. P.

un=be=glück=ter Fürst, o weiche — weiche - von mir!

f. P.

f. P. Cres. f. P.

f. P. Cres. f. P.

fliehet, Menschen! fliehet mich Mēschē fliehet mich! ich bin ein trostbe=raub=ter

sf. p.

Vater! ein trost-be-raub-ter Va - — — — — — ter! zei-ge -

sf. p.

zeig mit - lei-dig, mei-ne Freundin, , dich! meiner Hofnūg

schön-ster lieb-ster lieb - ster schön-ster Stral ist in

sf. P.

nichts in nichts da=hin verschwun= ——— =den, meiner Hofnung

sf. P.

schön=ster liebster lieb=ster schönster Stral

sf. P.

ist in nichts in nichts da=hin verschwun= ——— =den, in nichts ver=

sf. P.

pp. sf. Cres.

sotto voce.

= schwun = —— = den, in nichts verschwunden,

pp. sf. Cres.

All° f. P. Cres. f. ff. pp.

All°

und an der Verzweiflung Höl = lenqual Höllenqual ist mein sterbend

f. P. Cres. f. ff. pp.

f. P. rinf. f.

Herz ge = bunden! mein sterbēd Herz meī sterbēd Herz ge = bun = — = den! an der Ver =

f. P. rinf.

P. *rinf.* ff. PP.

= zweif = lung Höllen = qual Höllenqual ist mein sterbend Herz ge = bunden,

P. *rinf.* ff. PP.

f. P. *rinf.* *manc*

manc

mein sterbend Herz mein sterbēd Herz ge = bun = — = den, mein sterbend

f. P. *rinf.* *manc*

PP.

Herz! mein

PP.

Asb:

Schon winselt er um Mitleid. der stolze Rudolf? noch siehest du die Hälfte deines Jamers

DRITTER AUFTR:

nicht! lern lern meine Rache fürchten: dies ist ein Funke! (gehet ab.)

All°

Rud:

Ists Täuschung? hört ich ih=re Stimme? was sprach sie! o! ich bin verrathen! Un=ge=

VIni

=heuer! (eilt ihr nach.)

All° Violte C.B.

VIERTER AUFTRITT

Chor

Cor: in Eb:

P. sf. sf. f. f. ff.

Cor: in C:

Maestoso. All°

VIni

P. sf. sf. f. f. ff.

Violette

Maestoso. All°

Ten: Imo

Sturm! — Sturm! — Sturm! — ihr Seegel! verdoppelt den

Ten: IIdo

Bassi

P sf. sf. f. f. ff.

Flug! ver doppelt den Flug! Sieg! Sieg! Sieg! ihr Seegel! ver doppelt den Flug! ver doppelt den

Cor: in C.

f.

P. f. P. f. P. f. P. f.

Flug!

P. f. P. f. P. f. P. f.

P

f

f.

P

f

P. sf. P. sf. P. sf. P. f.

wie der Sturz der Thürme knällt! wie zu nichts die Stadt im Rauch aufwallt! wie die

P. sf. P. sf. P. sf. P.

Lüf = te Sieg Sieg und Jam = = mer füllt!

wie die Lüf = te Sieg Sieg und Jam = mer füllt!

f.

Cor: in e b.

in C.

f. P. f. P. f. P. f. P. f. P. f. P.

wie die Wo = ge widerbrüllt! die Woge widerbrüllt! wi = derbrüllt! widerbrüllt!

wie die Wo = ge widerbrüllt! die Woge widerbrüllt! widerbrüllt! wider =

f. P. f. P. f. P. f. P. f. P.

maest: all°

f. P. sf. sf. f. f. ff.

brüllt! Sturm! Sturm! Sturm! verdoppelt ihr Segel den Flug!

= brüllt!

f. P. maest: sf. sf. f. f. ff. all°

Sieg! Sieg! Sieg! ver = doppelt ihr Seegel den Flug! ver = dop = = = pelt ihr Seegel den

ver doppelt ver doppelt ihr

e b.

Flug! ver doppelt den Flug!

P. f. P. f. P. f. P.

P. f. P. f. P. f. P.

f. P. f. P. PP.

f. P. f. P. PP.

Rec:

f. P.

tr

Pfgr:

And^te viv:

O König! höre deinen

f. P.

P. f. P.

Diener! dein Donner — deiner Waffen Sieg verweile einen Augenblick!

P. f. P.

f.

laß meine Stimme nicht zu jung - nicht meinen Vortrag zu gering dir scheinen! dies

f.

Herz hat Muth; in meiner Seele brennt ein unauslöschlich Feuer! ich drang durch deine

Lager, durch deiner Helden Schwerter: drag mich vor deinen Heldenblick! ich kom, dir zu ver=

Karl.

=kündgen, daß Rudolf sei=ne Tochter — Was sagst du? wie? ist Günther nicht gekrönt? doch

wis=se: noch flammt mein Zorn! und Karl ist Kaiser! er hasset Karlen – gerechte

Pfgr: Karl.

Pfgr: Karl.

Himmel! er hasset dich als Kaiser; aber – schweig schreckenvoller Bot! was kanst du

Pfgr:

schrecklichers mir sagen? und welchen Trost kann ich erwarten? dem Böhmen=könige bestimet

Karl.

Rudolf sei=ne Tochter; As=berta hin=tergieng dich. ist Wahrheit, junger Held, in deinen

Pfgr:

Worten? aus Rudolfs Mund empfieng ich sie. dein ist die Wahl: auf ewig, der Lie=be, die dich

Karl:

reizet, zu ent=sa=gen, oder – schweig kühner Jüngling! ich – ich könnte der Liebens=

=würdigsten der Sterblichen ent=sa=gen? welch geringer Preis für sie . ein

Kaiserthum! und alle Welten! aber sprich: wer bist du? wessen Lip=pe darf mit

#3

Pfgr:

dieser Dreistigkeit mir sprechen? ich bin der Liebling Rudolfs, ich war das Triebrad deines

Glückes! und ohne mich – verloren wärest du! zum Lohne, König! hör mich flehen!

nim deinen Diener zum Ge=färten an, laß mich beglückt mit dir in dei=ne Länder

Karl.

ziehn. wer kann dich, ed=ler Freūd, begreifen? des besten Fürstē Liebling will mein Ge=

Pfgr:

=färte seyn? kann in der Welt ein Mensch mich mehr als Karl be=

Rec: Andte graz:

P. sf. P. sf. P.

Andte graz:

=greifen? er, der liebet! als

P. sf. P. sf. P.

P P. sf. P. sf.

Schatten nur, schwebt längst mein Körper an diesem Hof; der Liebe Flügel trug meinen Geist

P. sf. P. sf. P. sf. P.

P. sf. P. sf

in. deine Königsstadt. welch eine schöne Seele wartet

P sf. P. sf. P. sf. P. sf. P.

meiner! was kann ich hier verlassen, das ich nicht dort, im Schos der Liebe

P. sf. P. sf. P. sff. P.

Cor: in F.

Rondo

Clar: in F. soli

Fag:

And^no

PP

finde?

O ge = liebter Gegen = stand! ge =

PP

All^tto

CONSERVATOIRE DE MUSIQUE BIBLIOTHÈQUE

All^tto

= lieb = ter Gegen = stand! dort, wo dei = ne Wangen blühn, dort, wo

dei = ne Augen glühn, dort, wo auf be = glückten Au=en sie nach meinen

P.

soli dolce

Tritten schauen, stil = len U=fern stil = len U=fern eine Thränver=

piz:

col arc:

=trau = en! o ge = lieb=ter Ge=gen=stand! dort nur, ist mein Va = ter=land! dort nur

Cor:

soli

clar: sf.

P.

Fag:

f.

sf.

P.

sf.

P.

ist dort nur ist mein Vater land! dort, wo deine Au=gen glühn,

sf.

P.

Fag:

P.

larg: come prim: sf.

dort, wo deine Wangen blühn, o gelieb=ter Gegenstand! dort nur ist

larg: come prima sf.

sf. P. sf.

sf. P. sf.

sf. P.

P. sf. P. sf.

dort nur ist mein Va=ter=land! o ge=lieb=ter Gegenstand! dort

P. sf. P.

sf. P.

sf. P. f.

dort dort nur ist mein Vaterland!

7 sf. P. f.

P.

dort, wo dei = ne Wang=en blühn, dort, wo dei = ne Au = gen

Violonc:

P.

glühn, dort, wo auf beglückten Au=en sie nach meinen Tritten schauen, stil=len Ufern eine

C. B.

sf. P.

Thrän — vertrauen; stil = len U=fern eine

sf. P. piz:

Thrän ver = trau = en; o ge = lieb = ter Ge = gen = stand! dort nur ist mein Vater =

col arc:

P.

sf. P.

= land! dort nur ist dort nur ist mein Vater land! dort, wo deine Augen glühn,

sf. P.

Fag:

larg:

dort, wo dei=ne Wangen blühn, o geliebter Gegenstand!

com: prim: sf. P.

dort nur ist dort nur ist mein Vaterland! o ge=liev=ter Ge=gen=

sf. P. C.B. V piz:

sf. P. sf. P. sf. P. sf. P.

stand! dort dort dort nur ist dort nur ist mein Vater land!

sf. P. sf. P.

sf. P. sf. P. f. P. Cres f

sf. sf. f. P. Cres. f. ff.

dort dort dort nur ist mein Vater land! mein Va = ter land! mein Va = ter = land!

C.B.V. pizz. arco sf. f. P. Cres. f. ff.

Rec:

And: P. rinf. P. f. viv:

Karl.

And: Du Liebenswürdiger – du guter Jüngling! – wahres

P. rinf P. f. viv:

Bild von dem, bei dem du deines Glückes Ziel zu finden suchst! Geliebte! o Ge=lieb=te! welche

Botschaft! – sei ruhig, theuerster der Freüde! – wie glücklich bin ich! weh dem Ungeheuer, das Mēschē

trennet, die sich lie=ben! sei glücklich – o sei glücklich! ich er=fül-le al=le dei=ne

Wünsche! von diesen Händen wirst du deiner Liebe gewünschten Gegenstand empfangen-sei

ewig mir zur Seite; sei meiner Augen Liebling! – aber sprich: o göttlicher! ists Wahrheit sprich

ist Karl der glücklichste der Menschen? wird ihm die edelste der Seelen, die aus des

Schöpfers Händen kamen, zu Theile? jenes beste Herz? das schönste liebenswürdigste Ge=

=schöpf? für das ich al=les unter = nehme, für das ich al=les opfere, für

das allein ich athme? o meine Freundin! o! wo bist du? warum

flogst du nicht selbst in mei=ne Ar=me, mein

Rec:

And^te sost:

f. P. f. P. P.

Glück mir zu verkündigen.

f.

ich fühle, ich füh-le, was kein Sterblicher noch fühlte! kein Sterblicher noch fühlte!

All^tto

sf. rinf.

nein! nein! keiner lieb=te so wie ich. so wie ich.

sf. rinf.

P. sf. P. sf. P.

P. P.

ist dies mein Herz, mein Herz, das Zorn durchwühlte!

P. sf. P. f. P.

sf. P. sf. P. sf. P.

o Lie-be! wie beglückst du mich! o Lie-be! o

sf. P. sf. P. sf. P.

Liebe! wie be-glückst du mich! o Lie-be! o Liebe!

sf. rinf. P. tr f.

wie be = glückst du mich! beglückst du mich!

Karl. sf. P. f.

Kom, Freund! begleite mich ich flieg zu meinem Ziel. was sind doch! o was sind die Meschē, die nicht

lieben! und Liebende, die Mauern von einander scheiden!

Duetto

Corni in A

And^te

Oboe

P. f. f. P.

f.

V^ni

P. sf. P. sf. P. f.

Violette

P. sf. P. sf. P.

f.

Pfgr:

And^te

Karl.

P. sf. P. sf. P. f.

P. sf. sf. P. PP. sf. P. P. P. P. sf. P.

O Kö = nig! dei = ne Hand ist für — mein

wird mei — ner Lie = be — Ge = — — = genstand

Wort das sich = re Pfand! dir

Cres. f.

P. Cres.

Cres.

f.

mir ge = ben!

dir dank ——"

geben.

dir dank ich dir dank ich die=se Se = ligkeiten,

Cres. f. P.

"——" ich die=se Himmelsfreuden, wo = rinn ich schwe = be!

wor inn ich schwe =——= be! wer wer dich, o wer

wer bin ich! o wer bin ich! wer bin ich! durch die Lie=be und durch dich!

werd ich! wer werd ich! o wer werd ich! wer werd ich!

sf. P. sf. P. sf. P. P.

All°

durch die Lie=be durch die Lie=be und durch dich! o wer bin ich!

o wer werd ich! wer faßt mein

sf. P. sf. P. sf. P.

soli

wer faßt mein Glück! so viel hof = fen,

Glück! so viel den = ken, seh = nen, strei = ten-

wünsch = en, lei = den — krönt „——" ein — Au = genblick! so viel

krönt „——" „——" so viel denken,

hoffen, wünschen, leiden— krönt " " " "

so viel sehnē, sehnen, streiten— krönt " " " "

Cres. f. P.

sf. P. Cres. f. P. sf.

„ „ „ein Au = =gen = blick! ein Au = =gen =

„ „ „ein Au = genblick!

Cres. f. P. sf.

ff.

=blick!

ff.

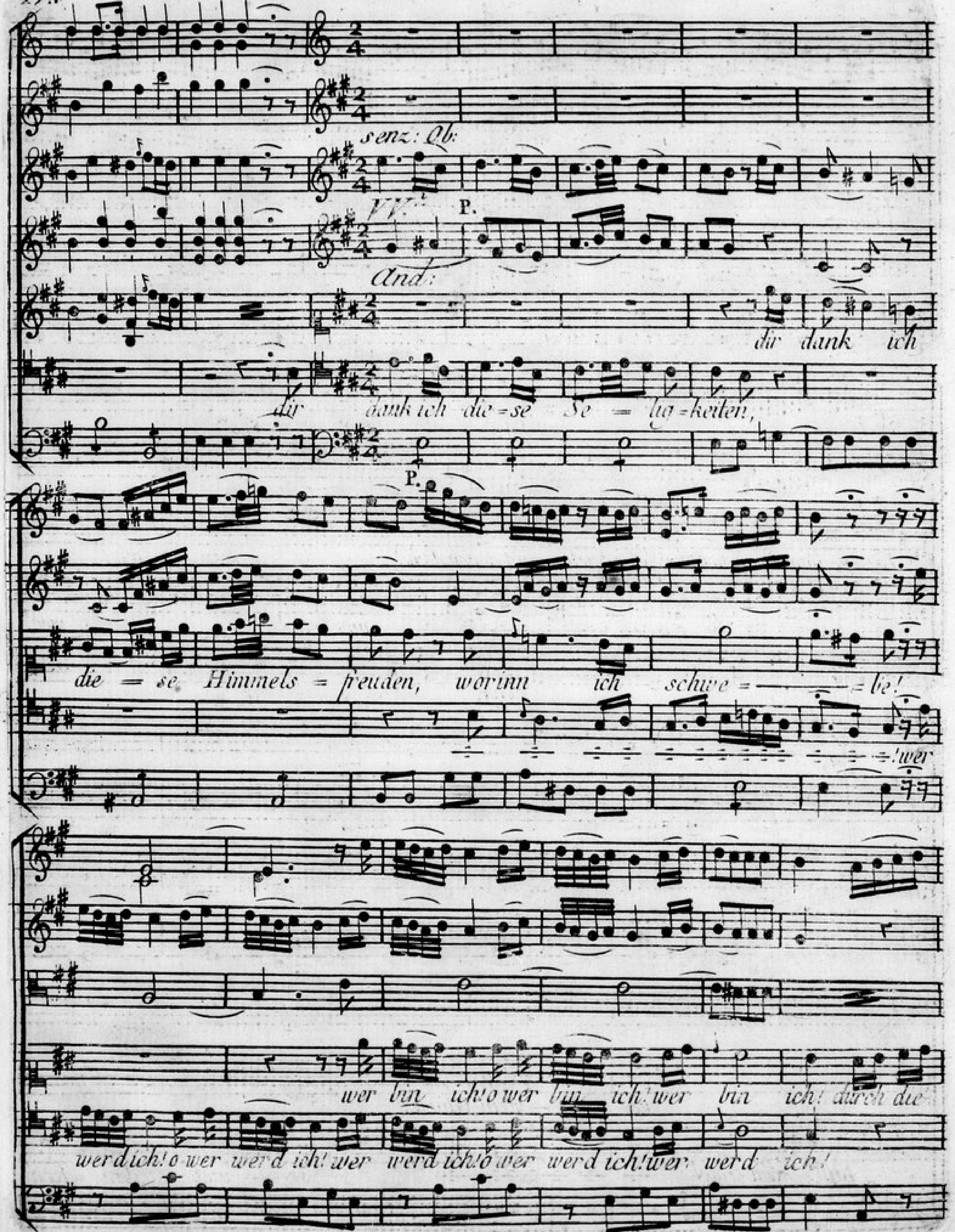
senz: Ob:
VV:
P.
And:
dir dank ich
dir dank ich die=se Se=lig=keiten,
P.
die=se Himmels=freuden, worinn ich schwe=be!
wer
wer bin ich! o wer bin ich! wer bin ich! durch die
wer d ich! o wer werd ich! wer werd ich! o wer werd ich! wer werd ich!

sf. P. PP. PP.

Liebe, durch die Liebe, durch die Lie-be und durch dich! durch die Lie-be, durch die Lie-be durch die

sf. P. rinf. PP. sf. P. sf. P.

Lie-be und durch dich! durch die Liebe und durch dich! o wer bin ich!

rinf. o wer werdich! wer

rinf. sf. P. sf. P.

CONSERVATOIRE DE MUSIQUE BIBLIOTHÈQUE.

allo soli

P.

allo

wer faßt — mein Glück!

faßt — mein Glück! so — viel den — ken

P.

so viel hof-fen, wünschen, leiden- krönt"—"—"—"

sehnen, streiten— krönt —"—"—"

P. sf. P.

sf, P.

"—"ein Augenblick! so viel hoffen, wünschen, leiden —

"—soviel denken, so viel sehnen, sehne, streiten—

sf. P

P. sf.

krönt

St. P. sf. P.

sf. P. sf. P.

tr tr tr „ein Au=

St. P.

Cres. f. P.

Cres. f. P.

„ =genblick!

„ = ! =

so viel

Cres. f. P.

Cres. f. P.

so viel hof=fen, wünsche, leiden, krönt „ — „ — „ — „ — ein Au=gen=

denken, sehnen, strei=ten - krönt „ — „ — „ — „ — „

Cres. f. P.

=blick! so viel hoffen, so viel leiden – krönt " " " "

=—!so viel sehnen, so viel wünschen – " " " "

Cres. f. P.

Cres. f. P.

sf. P. sf. P. PP.

P.

"ein Au=gen=blick!. so viel

sf. P. PP.

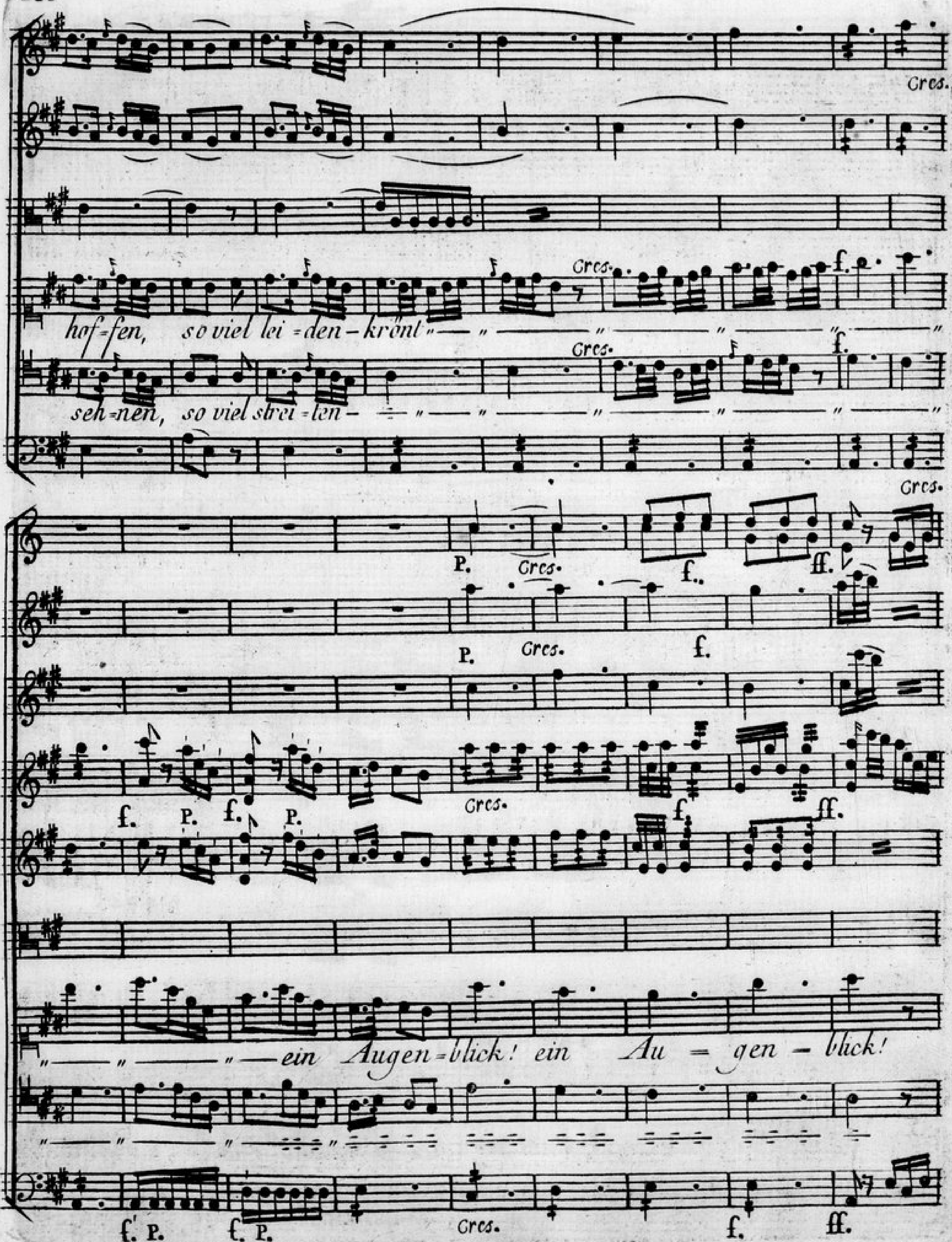
hof=fen, so viel lei=den=krönt
sen=nen, so viel strei=ten
ein Augen=blick! ein Au = gen = blick!

dol:

P.

Cres.

P.

Cres.

P.

P.

Cres.

f.

Cres.

f.

f.

Cres.

f.

V.R AUFTR: Rud:

O Freund! soll ich der Unglücksbote seyn. soll Rudolf deinen Tod beschleunigen. verließ ich dich, um

Zeuge zu seyn, um dir es zu ver-kün-digen, daß wir ver-lor-en sind! doch-ich hab einen

Trost, der dich erquickt! uns krönt die Ehre!

SECHSTER AUFTRITT. *Pfgr:*

viv:

Karl.

Du zitterst Held? kann Rudolf seine Worte zurücke

Rud: *sf.* *p.* *sf.* *p.* *f.*

nehmen? nein — aber hassē kañ er dich. *Karl.* mich hassen? mich? und sein Versprechen

halten? du bist in Irr-tum. o hör mich Rudolf! um des Himmels willen, der Zeuge meiner

Worte ist, verschlies dein Ohr nicht vor meinen Lippen! du glaubst, ich such das Kaisertum; nichts

such ich, Rudolf, nichts, als meiner Lie-be Ziel. der Irrtum ließ aus Asbertens Munde

deine Stimme hören: nur um den Preis des Zep-ters ü-ber Ger-

=mani=en ward deine Töchter mir zugesagt. die Waffen, die an die=sen Mauern

donnerten, hat nicht der Eifersucht Trieb empört: die Macht der Liebe weckte sie, die Macht der

Liebe sammel=te wie Staub der Erde die=se Völker um mich her. O!

nennt mich nicht: Barbar! wer je ge=lie=bet hat, der richte mich! attac: subito.

Aria Flauti

dol:

P. rinf.

And^te

VV^ni

P.

Cres.

Violette

And^te

ten: Cres.

Karl

O wo ist ihr gött=lich Au=ge, ihr gött=lich

P.

Cres.

f. P.

P. sf. P.

f. P.

P. sf. f. sf. sf. sf.

sf. P. sf. PP.

PP.

PP.

Auge, daß ich neu-es Le-ben sauge in mein sterbend Herz—

„— „in mein ster = — = bend Herz „ — „ — „ — „

sf. P. sf. f. P.

sf. f.

pp. sf. p. sf. ff.

„ — „ in mein ster = bend Herz! ster = bend Herz! mein ster = bend Herz!

sf. p. sf. ff.

tr

p.

p.

P. f. P. Cres.

P. f. P. f. P. Cres.

ach! ich schmachte, ster-be je-den Au-genblick, der mich

P. f. P. f. P. Cres.

f. sf. P. sf. P. sf. P. sf. P. sf. P.

von ihr trennt! Fürst! der ist ein Mörder, je-den

Violi

f. sf. P. sf. P. C: B.

sf. P. sf. P. f. P.

Augenblick, der von ihr mich trennt!" —— " —— " o wo ist ihr göttlich

o sf. P. f. P.

P. *rinf.*

cres. f. P.

ten: cres. f. P. sf.

Auge, ihr göttlich Auge, daß ich neues — Leben sauge

cres. f. P.

sf. P. sf. P.

P. PP.

sf. P. sf. P. PP.

in mein ster=bend Herz" —— "mein ster=bend Herz! o wo ist ihr göttlich Au=ge,

sf. sf. sf. sf.

sf. P. sf. P. sf. P. sf. P.

daß — ich neu = es neu = es Leben sauge in mein —

PP

dol: f.

sf. P. sf. f.

tr.

ster = — = bend ster = bend Herz! mein sterbend Herz!

sf. P. f. ff.

P.

P.

Rud:

Du trügst mich zum Erstaunen, Karl! du rührst mich – aber du verdoppelst mein Unglück! –

mußtest du mich meines Irrtums, mich meines einz'gen Trostes be = rauben? – o warum

bist du mir liebenswürdig! wärst du ein Ti = rann! – so hör denn, hör dein schreckliches Ge =

= schick! be = reite dich – der Donner stürzt – Karl! – Rudolfs Tochter – ach meine Lippē sind zu

Pfgr:

schwach – ich bin verlo = ren! Gott des Himmels! warum vollen = dest du mein

Karl.

To = des = ur = theil nicht? du willst mir dei = ne Tochter rauben, und zitterst, mir es anzu =

Rud:

= künden? nicht ich, Freund Karl, nicht ich! Unglücklicher! kann man noch Trost von Unglück

= se = li = gen er = warten: so trös = te mich! – sie ist ver =

f.

f.

viv:

And^te

Pfgr:

=schlungen — sie ist vom Tod — mein Vater! welcher Irrthum!

f.

f. P.

And:

o mein Ge=liebter! mein Geliebter! er=wache mein Geliebter!

f.

f.

P.

f.

Karl.

ich bin — ich seh — ich fühl! Ge=

P.

f.

P.

f.

Pfgr:

=liebte! – o mein Vater! o Vater! welcher Sterdes Unglücks verkündigte dir meinen

Tod nur wenig Stunden entfernt ich mich. – verzeih, verzeih mir eine List voll

Unschuld, die mir das Leben rette=te, die dir die Ru=he Günthern seinē Thrō, dem

Rud:

Vaterlande Frieden, und Karlen seine Freūdin schenket! o mei=ne

VII^R AUFTR:

Würdige! könnt ich mich freuen! komt! sehet! Kaiser! sieh mei=ne

and:

Tochter! sieh deinen Freund! du staunest? sie drāg durchs Lager zernichte=te Asbertens

alt:

Günt:

List, durch die allein der Zwietrachtflamen brannten. Karl ist mein Sohn! dein Freūd! o

Rudolf, Rudolf! ist dies Freūdschaft? Karl deiner Tochter Bräutigam! Karl Held ge

=nig, das Vaterland zu schützen, und du ent=ziehest ihm das Kaisertum! o Karl! er=

Karl.

=barme dich des Vaterlands! gewaltig – ist dei=ne Macht; dein Herz sey deutsch! was

kann ich – o was soll ich fürs Va=terland, für dich o Heldenvater unter=nehmen? nim

mich zu deinem Freunde, zum Bundsgenossen nimm mich an! die Schare, welche wider dich um

Rec:

And: P.

Günt.

meine Lie=be kämpften, kämpfe künftig mit dir fürs Va=terland! du bist ein

And: P.

sf. P.

Held, umarme mich!

vergönne, Rudolf, mir nun eine Lust, die mir ein

sf. P.

f. P. PP.

ganzes Leben wiegt! du Retterin Ger=

f. P. PP.

f. P.

=maniens! da Heldin, Friedensstifterin! sieh,

f. P.

P

Rudolf, sieh erfüllet alle Wünsche! seyt glücklich, edle Seelen! glücklich sey durch euch das

P

f. P.

P.

Vaterland! ich überlas=se diesen Händen den Zepter Deutschlands.

f. P.

PP.

Rud:

sie seyen glücklich – aber noch athmet Günther: ich kenne keinen

PP.

Karl. *Güntr.*

Kaiser als Günthern! o Günther! sey mein Freund! du bist mein Kaiser! kann tod=te Asche dem

Karl.

hin=gesunknen Va=terland die Lebensflam im kalten Busen wecken? du sprichst vom

Güntr.

Ster=ben! – Günther! kennst du den Meuchelmörder nicht, der durch den Verräther becher As=

Karl.

=bertens Wüsch er=füll=te? Freidank ist Günthers Mörder. Asber=ta!– Himmel!-meine

Mutter!– Grausame!– ah! ihr wol-let mich zernichten! As=ber ta!- o!wo

VIII.R AUFTR:

Asb:

list du? o mei=ne Mutter!– eile! ret=te deinen Namen! hier, hier ist

Karl.

Asb:

Rettung! er lebt noch! Rache! Rache! was seh ich! Himmel! ha

Karl.

Sohn! stürz zu! würgt, würget! Weib! tritt zu = rück=e!–

Rec:

f.

All°

Asb:

Karl.

flieh!

Verräther! ent=

f.

Asb:

=weiche! meide meinen Blick! ah! Nie der trächti=ger! dein Sieg ist mein Ge =

Karl.

=schenk! ich fluch ihm — und — nein nein! und wär sie eine Schlange, die mich gebar! doch

wie? dies Blut — könt mir dies edle — Blut ein Un=geheuer

geben! du warst es fähig, mich zum Feinde Günthers zum Feinde Rudolfs

ach! zum Unglückseligsten der Sterblichen zu machen! der Völker Blut Blut dieser

Asb:

Helden dürstete dein Dolch! und wer – wer hindert ihn dies Blut zu trinken? du weist nicht

alles kleiner schwacher Mēsch! zu niedrig hoher Könige Gefühl zu kenen. herrschē

muß ich! dich und die Welt beherrschen! sieh darum sollst du Kaiser seyn! du wider=

stehst mir! ha! dañ krön ich meine Thaten! dann strömt deī Blut im Staube strömt es, über

Pfgr:

den du dich nicht schwingē konntest! gerechter

Karl.

Gott! welch Ungeheu=er!

and: viv: P. sf. P. sf. P. ff.

and: viv: Asb:

Wache ergreife die Unglückliche! Verderben!

P. sf. P. sf. ff.

ha! Verderben über meinem Haupt! – vergebens ruft ihr in meiner

f.

Seele ihr mächtigen Gedanken! – mein Haupt ist Krōenlos! – ich bin erniedriget!

All°

ihr lebet! — lebt,

lebt, meine Rache tausendfach zu fühlen!

Karl

seht! seht! für jeden unter euch war hier der Tod! ent = fer = net sie! ver =

and: viv:

and: viv: Asb:

= schlies et sie dem Strahl des Tages! Ver derb en! ah! Ver =

sf. P. sf. P. f.

=derben über euch! — zittert! zit=tert! — ich eil zur

sf. P. sf. P. f.

P. a tempo. sf. P. sf.

P. a tem.

Höl=le, waffne mich mit ihrer Wuth, komm, schweb mit Fu=ri=engeschwadern über

P. f. P. f.

euch! mein Hauch ist Zwietracht! mein Ruf Verwüstung, Geschlechtermord, Zu

f. P. f. P. f.

P.

a tempo.

=sammensturz der Reiche! — ha! ich seh die schwar=ze

P.

sf. ff. all^o And:

trem: P.

Bahn zum Abgrund! ich steig hinab! ich

ten:

sf. sf. ff. all^o and: P.

Cres.

komm, ich komm! zum Pfande meiner Rache bleib bei euch mein Fluch: lebt

trem:

Cres.

f. P. P. sf. sf. f. P. Cres: f. P Cres

herscht gehaßt von Völkern! und zeuget Söh=ne, die euch würgen!

Cres:

f. P. P. sf. sf. f. f. P Cres.

f. ff. all°

NEUNTER AUFTRITT. Pfgr: Rud:

all°

Welch schreckēdes Gespenst!

f. ff.

And: f. P. f. P. Cres. f.

Karl.

welch eine Tie=fe von Bosheit! O! o! o! Unglück! Rudolf! – sieh sieh vor dir den ver=

And: f. P. f. P. Cres. f.

P. sf. P. f.

Rud.

=waisten! o sei mein Vater, meine Mutter! alles! unglücklicher! bedaurēswürdiger Sohn

sf. P. f.

P. rinf. P. sf.

P. Günt.

kaum hielt ich mich; er trenn̄ther auf der

P. rinf. P. sf.

P. sf. f. P. sf. P. sf. P. Cres.

Schmerz! Freund! ich verlasse dich.

P. sf. f. sf. P. Cres.

f. sordini

Rud: un-gerechtes Schicksal!

Pfgr: o ret-te, ret-te Karl! den

f. Karl.

Mann, der uns so glücklich macht!

o sind wirs! sind wir glücklich!

P. sf. P. P. sf. P.

Günth.

o Günther! Günther! in dieser

P. sf. P. sf. P.

PP.

Hand ist meiner Brüder Heil!

PP.

Aria

Cor: in Eb.

sempre piano

Violetta I.a
obligate

Violetta II.a

VV.ni

sempre piano

Violette

sempre piano

Rudolf

lento

CONSERVATOIRE
DE MUSIQUE
BIBLIOTHEQUE

sf. P. sf. P. sf. P. PP.

O süß = es

sf. P. sf. P.

ten:

ten:

Ende meiner Plage! o schö = ner A=bend mei=ner Ta=ge! schöner Abend

sf. p. sf. p.

mei = ner Ta = ge! o Freunde Freunde trauret

P. sf. P.

sf. P.

sf.

pp.

nicht! o trau-ert nicht! Freunde Freunde trau-ret nicht! Freunde

sf. P.

pp.

pp.

pp.

pp.

trau-ret nicht! trauret nicht! ÷ ÷ ÷ !

pp.

sf. P. sf. P.

sf. P. sf. P.

o Vaterland! Vaterland! mit gold - ner Heiterkeit glänzt

sf. P. sf. P.

ü=ber deinem Haupt die Wonne = zeit! mit gold=ner Heiterkeit glänzt über deinem

Violi

C. B.

sf. P. sf. P.

Haupt die Won = nezeit! o trau = ret trau = ret nicht o — trau =

sf. P. sf. P. Viol.

ten: P.

= ret trauret nicht! Freunde trau = ret nicht trauret nicht Freunde

ten:

= ret trauret nicht! Freunde trau = ret nicht trauret nicht Freunde

C. B.

pp.

dolce assai

sf. p. p. pp.

pp.

trauret nicht! trauret nicht! ÷ ÷ ÷ !

sf. p. pp.

pp.

pp.

Rud:

And^no

Karl.

Noch sah ich nicht den Mann in seiner Größe! im Tod erst kennt man Helden

f. P. sf. P. sf. P.

ganz! so – so stirbt Günther! o wer ersetz=et den Verlust! euch

f. P. sf. P. sf. P.

Chor. LETZT: AUFT:

VV: sf. P. sf. P. f. P.

Ten: I^o *Sterbliche!*

Ten: II° *Der Held des Vaterlandes stirbt! stirbt!*

Bassi

P. sf. P. sf. P. P.

sf. P. sf. P.

Gunth.

Ihr Väter Deutschlands! der Frieden prangt im Arme Ger-mani-ens!

sf. P. sf. P.

P. Alle P.

Rudolf und Karl sind Freunde! Alle

P.

sf. P. sf. P.

sf. P. sf. P.

Rud:

wie schlägt sein Herz! wie brennt sein Auge vom empörten

sf. P. sf. P.

And^no P. sf. P.

alle P. sf. P. sf.

P. sf. P. sf.

Karl.

Blu-te! unglücklicher, gequälter Freund! sein Auge bricht —

and^no P. sf. P.

P.

Adagio

f. PP.

Adagio Günth.

o Himmel! ich ster-be! – Karl! hersch –

f. PP.

über freie Völ-ker! o Deutschland, ÷ ÷ ! wie

klein – bist du – zertheilt durch Zwietracht! wie gros durch Brüder=

=einheit! Karl!– Rudolf!–meine Brüder! entnervender als Zwietracht–ist

Hang zu fremder Sit=te– stolz–deutsch zu seyn– ist eure Größe!

Chor

Corni in C.

Adagio

P. Cres.

P. Cres.

Oboe

Vv^ni

Adagio

Cres. f. P.

Violette

Adagio

P. Cres: f. P.

Pfgr:

Der Held des Vaterlandes stirbt! stirbt! der Held des

Karl Ten: I^o

Adagio

Ten: II°

Rud: Bassi

Cres. f. P.

Cres. f. P.

Cres. f. P.

Cres. ff. P. PP.

Va = ter = lan = des stirbt! stirbt!

ENDE.

Cres. f. P. PP.