

ROLAND,

TRAGÉDIE

MISE

EN MUSIQUE,

*Par Monsieur de Lully, Escuyer, Conseiller
Secrétaire du Roy, Maison, Couronne de
France & de ses Finances, & Sur-Intendant
de la Musique de Sa Majesté.*

A PARIS,

Par CHRISTOPHE BALLARD, seul Imprimeur du Roy pour la Musique,
ruë Saint Jean de Beauvais, au Mont-Parnasse.

ET SE VEND

A la Porte de l'Académie Royale de Musique, ruë Saint Honoré.

M. DC. LXXV.

AVEC PRIVILEGE DE SA MAJESTE'.

A U R O Y .

SIRE,

Je ne cesseray jamais de Vous consacrer mes Ouvrages , & je seray trop heureux si VOSTRE MAIESTE' les reçoit toujours favorablement. Je Vous suis redevable, SIRE, du sujet de cet Opera ; le choix que Vous en avez fait m'a engagé d'y travailler avec ardeur , & cest veritablement de VOSTRE MAIESTE' que ie tiens le Present que ie Luy offre. Dans le temps, SIRE , qu'il Vous plût de m'ordonner de composer ces Concerts nouveaux, Vous vous disposez à partir pour aller éteindre une seconde fois la guerre

ESPITRE.

qui commençoit à se rallumer ; déjà Vous aviez décidé du sort de vos Ennemis ; Vous aviez résolu qu'ils poseroient les Armes , & Vous étiez si certain d'achever le dessein glorieux de rétablir la tranquillité de l'Europe , que même par avance , Vous preniez soin de faire préparer les Chants de ioye qui devoient suivre un si grand Evenement. VOSTRE MAIESTE' a bien voulu m'honorer de cet employ , & Elle a eu la bonté de m'assurer que cette nouvelle production de mon genie avoit le bon-heur de luy plaire. Il n'y a rien au monde , SIRE , qui me touche tant que vostre approbation : C'est le prix que ie me propose dans mes travaux , & mes desirs seront comblez si VOSTRE MAIESTE' , après avoir pris plaisir à entendre sur le Theatre la Musique de cette Tragedie , luy accorde encore sa protection sur le papier , & regarde le don que ie luy en fais comme un témoignage de la passion tres-ardente & tres-respectueuse avec laquelle ie suis ,

SIRE,

De VOSTRE MAJESTE',

Le tres-humble, tres-obeissant,
& tres-fidelle Serviteur & Sujet,
JEAN-BAPT. DE LULLY.

A U R O Y.

Gréez de mon art les présens ordinaires.
Ne les recevez point en hommages vulgaires
Dans la foule de ceux qu'attire ce séjour.
Vostre mérite est tel que tout luy fait la cour.
La Deesse aux aisles légères
Luy fait par tout des tributaires :
Il en vient des portes du jour.*

* Les siamois

C'est de là que partit la belle *
Qui préféra Medor au Héros de ces vers.
Son hymen attira cent Monarques divers.
L'amante de Paris avoit jadis comme elle
Intereisé dans sa querelle
Tous les Maistres de l'univers.

* Angelique estoit
Reyne du Catay
c'est la grande
Tartarie & le
Royaume de la
Chiue.

Le bruit que ces beautez au Dieu Mars ont fait faire
N'est rien prés des combats qu'il entreprend pour vous.
Vos exploits ont rempli l'un & l'autre hémisphere
D'admirateurs & de jaloux :
Au milieu des plaisirs d'un triomphe si doux
Plaignez le Paladin que mon art vous présente.
Son malheur fût d'aymer ; quelle ame en est exempte ?
Il suivoit à la fin de plus sages conseils :
Au lieu de ses amours il servoit sa patrie.
Son Prince disposa du reste de sa vie.
Vous sçavez mieux qu'aucun employer ses pareils.

Charlemagne vous cede, il vainquit ; mais la suite
Détruisit apres luy ces grands événemens :
Maintenant cet empire a par vostre conduite
D'inébranlables fondemens.

*Icy les Muses sans alarmes
Se promeinent parmi les bois.
Leurs chants en sont plus beaux aussi bien que leurs voix :
Si j'en crois Apollon les miens ont quelques charmes.
Puisseut-ils relascher tous vos soins desormais !
Vous imposez silence à la fureur des armées ;
Gouttez dans nos chansons les douceurs de la paix.*

LULLY

PROLOGUE.

Le Theatre represente le Palais de Demogorgon.

OUVERTURE.

PROLOGUE.

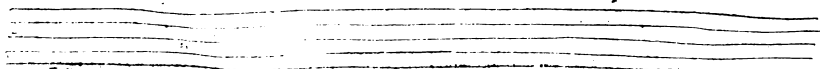
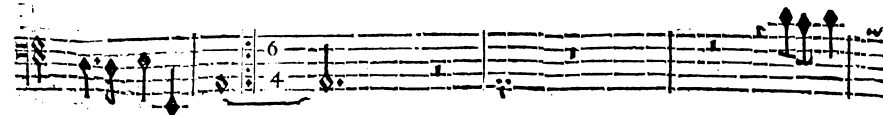
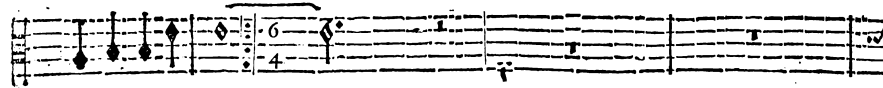
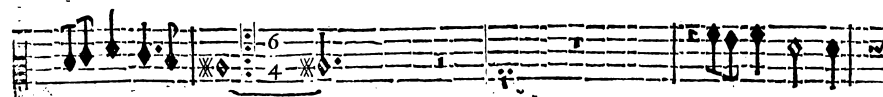
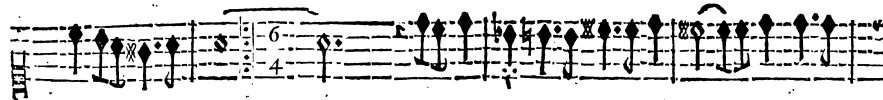
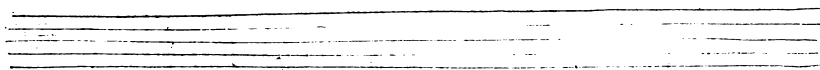

PROLOGUE.

A set of five empty musical staves, consisting of five horizontal lines.

A set of five empty musical staves, consisting of five horizontal lines.

P R O L O G U E

PROLOGUE.

Eleventh musical staff, bass clef, 2/4 time signature. The staff contains a series of notes and rests.

Twelfth musical staff, empty.

P R O L O G U E.

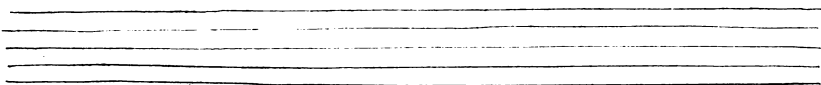

A la fin de l'Ouverture, la Basse-Continuë prend la mesure qui suit, pour donner le ton au Prelude suivants.

A single staff of music for the Basse-Continuë, starting with a 2/4 time signature and a few notes.

PROLOGUE.

Demogorgon est sur son Trône, accompagné d'une Troupe de Genies,
& d'une Troupe de Fées.

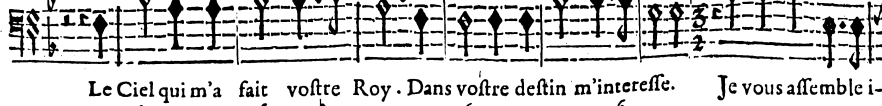
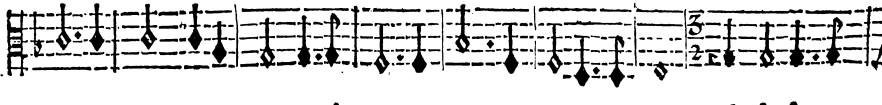
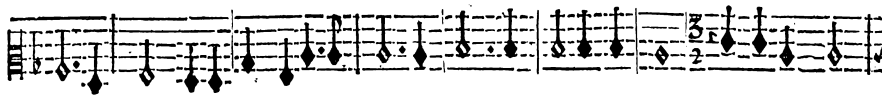
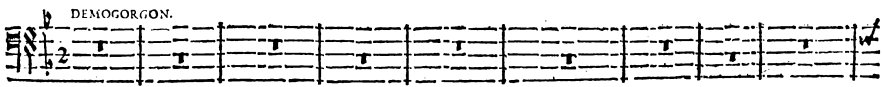
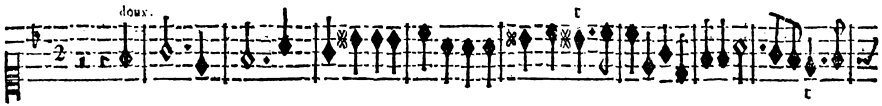

BASSE-CONTINUE.

PROLOGUE:

cy pour calmer vostre effroy: Il est temps que les Jeux chassent vostre tristesse.

BASSE-CONTINUE.

La Paix fuyoit au bruit des terribles combats, Mais la voix du Vainqueur la rap-

BASSE-CONTINUE.

PROLOGUE.

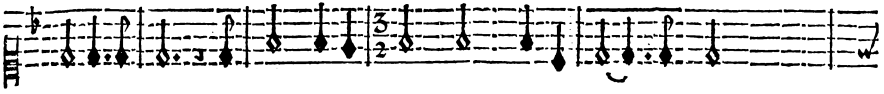

pelle icy bas. La Guerre impitoyable, & ses fureurs affreuses, Ne ravageront

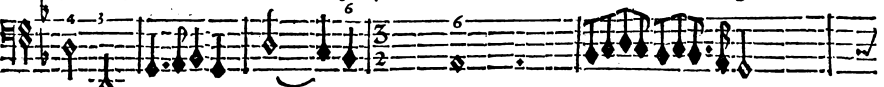

BASSE-CONTINUE.

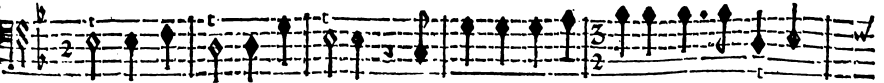
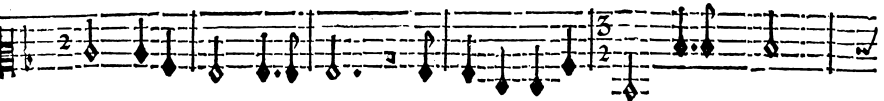

point vos Re- traites heu- reuses. La Guerre impitoyable, & ses fureurs af-

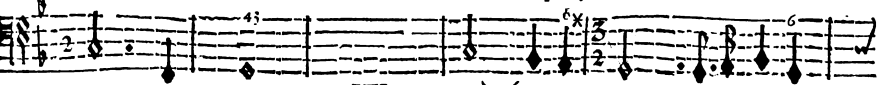

BASSE-CONTINUE.

P R O L O G U E.

freuses, Ne ravageront point vos Re- traites heu- reuses.

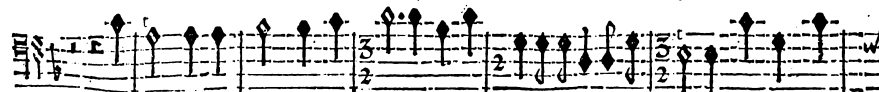
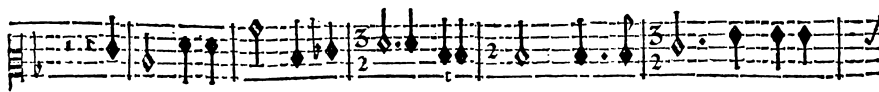
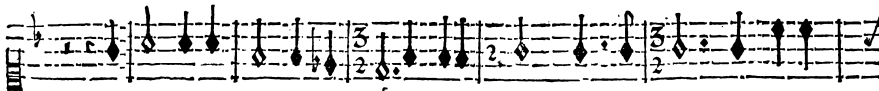
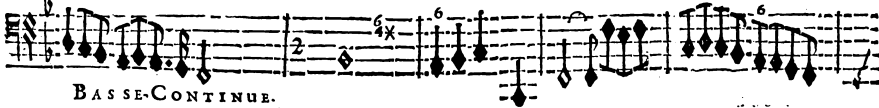

Tout cede au plus grand des Heros, En vain l'Envie & la Rage s'affemblem, En vain l'En-

PROLOGUE.

vie & la Rage s'a- semblent, Il ne punit ses Ennemis qui tremblent, Qu'en les condam-

BASSE-CONTINUE.

nant au re- pos. Il ne pu- nit ses Ennemis qui

BASSE-CONTINUE.

PROLOGUE

tremblent Q'yen les condamnant au re- pos.

BASSE-CONTINUE.

Demogorgon, & la Principale Fée.

LA PRINCIPALE FÉE.

On n'entend plus le bruit des Armes. Doux Plaisirs, Doux Plaisirs, reprenez vos

DEMOGORGON.

On n'entend plus le bruit des Armes. Doux Plaisirs, reprenez vos

BASSE-CONTINUE.

charmes. On n'entend plus le bruit des Armes. Doux Plai-

charmes. On n'entend plus le bruit des Armes. Doux Plaisirs, Doux plai-

BASSE-CONTINUE.

sirs reprenez vos charmes. Jeux innocents, venez vous rassembler. Rien ne vo^s peut trou-
 sirs reprenez vos charmes. Jeux innocents, venez vous rassembler. Rien ne vo^s peut trou-

BASSE-CONTINUE.

bler. Jeux innocents, venez vous rassembler. Rien ne vous peut troubler. venez ve-
 bler. Jeux innocents, venez vous rassembler. Rien ne vous peut troubler. venez ve.

BASSE-CONTINUE.

nez vous rassembler. Rien ne vous peut trou-
 nez vous rassembler. Rien ne vous peut trou-

BASSE-CONTINUE.

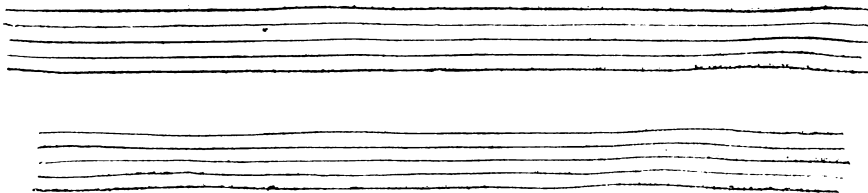

PAOLOGUE

bler.
For.

On n'entend plus le bruit des Armes, Doux Plaisirs, Doux Plaisirs, reprenez vos

On n'entend plus le bruit des Armes, Doux Plaisirs, reprenez vos

On n'entend plus le bruit des Armes, Doux Plaisirs, reprenez vos

bler. On n'entend plus le bruit des Armes, Doux Plaisirs, reprenez vos

VIOLONS.

BASSE-CONTINUE.

PROLOGUE.

xv

charmes. On n'entend plus le bruit des armes, Doux Plai- firs reprenez vos
charmes. On n'entend plus le bruit des armes. Doux Plai- firs reprenez vos
charmes. On n'entend plus le bruit des armes, Doux Plai- firs reprenez vos
charmes. On n'entend plus le bruit des ar- mes. Doux Plai firs, Doux Plai- firs reprenez vos

BASSE-CONTINUE.

Two sets of empty musical staves, each consisting of five lines, intended for the basso continuo performance.

PROLOGUE

BASSE CONTINUE.

PROLOGUE.

xvij

cens, venez vous rassembler, Rien ne peut vo' troubler.

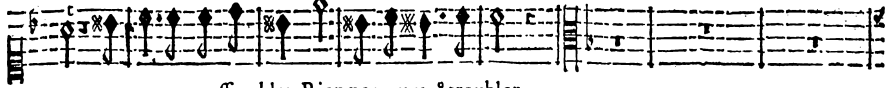

cens, venez vous rassembler, Rien ne peut vo' troubler.

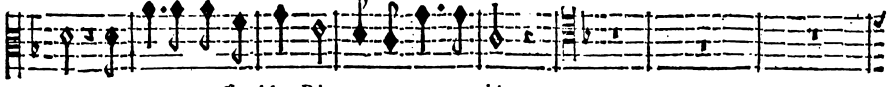

cens, venez vous rassembler, Rien ne peut vo' troubler.

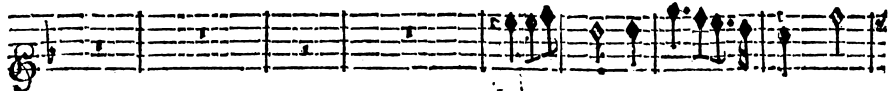
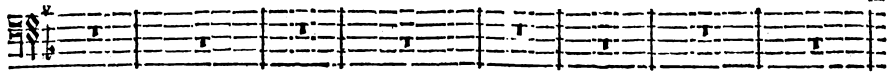

INSTRUMENTS.

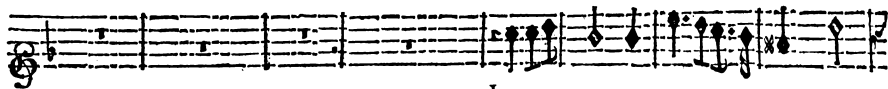

INSTRUMENTS.

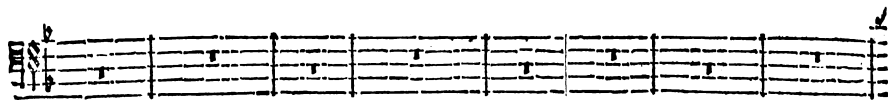
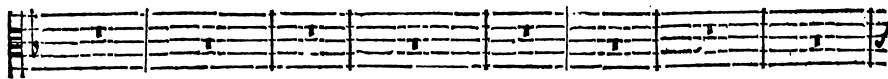
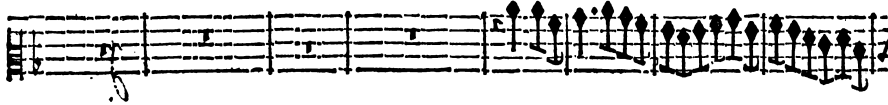

BASSE-CONTINUE.

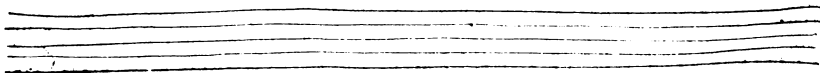

PROLOGUE.

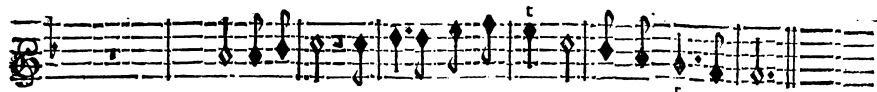

Jeux innocens, venez vous rassembler, Rien ne peut vous troubler.

Jeux innocens, venez vous rassembler, Rien ne peut vous troubler.

Jeux innocens, venez vous rassembler, Rien ne peut vous troubler.

Jeux innocens, venez vous rassembler, Rien ne peut vous troubler.

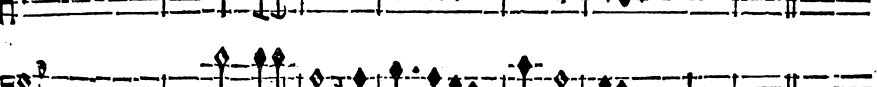
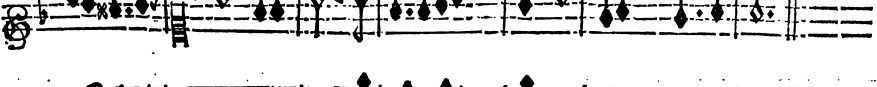

BASSE-CONTINUE.

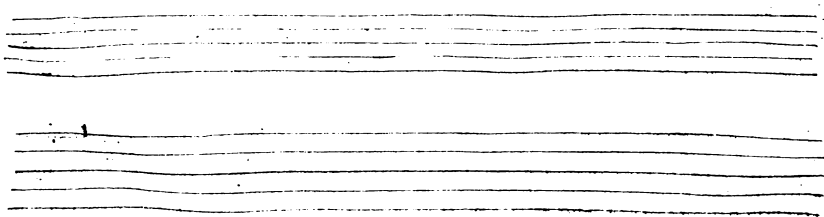

PROLOGUE.

PREMIERE ENTREE.

MENUET.

MENUE.T.

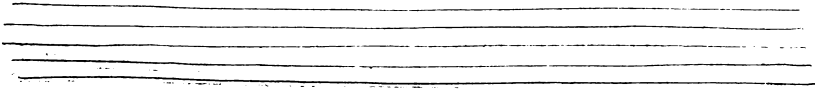

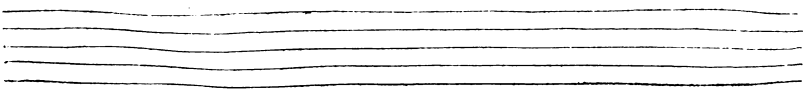

P R O L O G U E.

Chœur des Fées.

Que la Guerre est effroyable! Quel bien est plus doux que la Paix? Peut-on trop cherir ses at-

Que la Guerre est effroyable! Quel bien est plus doux que la Paix? Peut-on trop cherir ses at-

BASSE-CONTINUE.

traits? Que son regne est aimable! Qu'il dure à jamais. mais. Nous n'aurons que des beaux

traits? Que son regne est aimable! Qu'il dure à jamais. mais. Nous n'aurons que des beaux

BASSE-CONTINUE.

ours. Que de Jeux vont paraître! Que nous verrons naître Des tendres Amours! Tout rit, tout en-

ours. Que de Jeux vont paraître! Que nous verrons naître Des tendres Amours! Tout rit, tout en-

BASSE-CONTINUE.

chante. Chantons la Paix charmante, Chantons le Sort heureux Qui va combler nos

chante. Chantons la Paix charmante, Chantons le Sort heureux Qui va combler nos

BASSE-CONTINUE

PROLOGUE.

vœux. Châtons tous la Paix charmâte. Chantós le Sort heureux Qui va cõbler nos vœux. vœux.

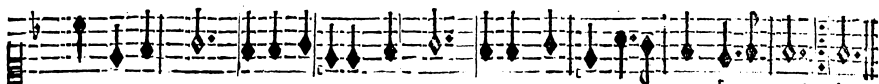

vœux. Châtons tous la Paix charmâte Chantós le Sort heureux Qui va cõbler nos vœux. vœux.

BASSE-CONTINUE.

On reprend les deux Menuets precedents, Les Fées redifent leur Chaur, puis on rejoue encore une fois le premier Menuet.

BASSE-CONTINUE.

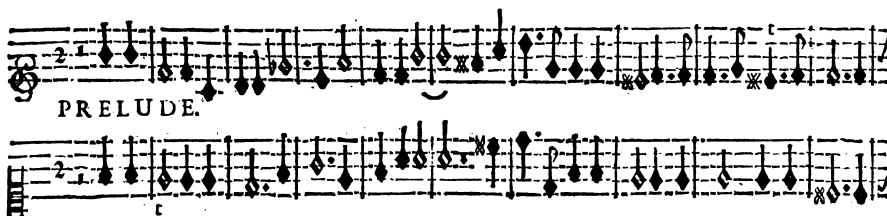

PRELUDE.

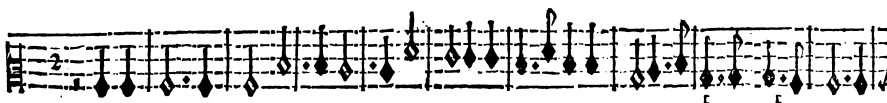

BASSE-CONTINUE.

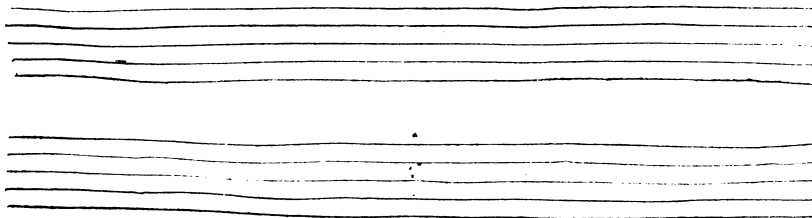

PROLOGUE.

xxij.

BASSE-CONTINUE.

LA PRINCIPALE FEE.

AU milieu d'une Paix profonde, Offrons des Jeux nouveaux au Heros glorieux Qui prend

BASSE-CONTINUE.

soin du bonheur du Monde. Allons nous transformer pour paroître à ses yeux. Al-

BASSE-CONTINUE:

lons nous transformer Allons nous transformer pour paroître à ses yeux.

BASSE-CONTINUE.

PROLOGUE

VIOLONS.

DU ^{1^{EM} GORGON.} celebre Roland renouvelons l'Hi- stoire. La France luy donna le

BASSE-CONTINUE.

VIOLONS.

jour. Montrons Montrons les erreurs où l'Amour Peut engager un cœur qui ne- glige la

BASSE-CONTINUE.

VIOLONS.

Gloi- re. Montrons Montrons les erreurs où l'Amour Peut engager un

BASSE-CONTINUE.

VIOLONS.

LA PRINCIPALE FE'E.

Allons, allons faire entendre nos voix Sur les

cœur qui ne- glige la Gloi- re. Allons faire entendre nos voix Sur les

BASSE-CONTINUE.

Bords heureux de la Seine, Allons faire entendre nos voix Au Vaïqueur Au Vaïqueur d'ôt tout fuit les

Bords heureux de la Seine, Allons, allons faire entendre nos voix Au Vaïqueur d'ôt tout fuit les

BASSE-CONTINUE.

loix. HAUTOIS.

loix.

BASSE-CONTINUE.

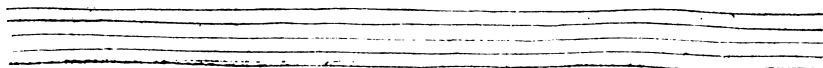

PROLOGUE.

HAUTBOIS.

Allons faire entendre nos

Allons faire entendre nos

BASSE-CONTINUE.

Two empty musical staves.

HAUTBOIS.

voix Au Vaïqueur dont tout fuit les loix.

voix Au Vaïqueur dont tout fuit les loix.

BASSE-CONTINUE.

Two empty musical staves.

PROLOGUE.

Allons, al-

Al-

BASSE-CONTINUE.

lons faire entendre nos voix Sur les Bords heureux de la Seine, Allons faire entendre nos

lons faire entendre nos voix Sur les Bords heureux de la Seine, Allons Allons faire en-

BASSE-CONTINUE.

voix Au Vainqueur Au Vainqueur dont tout fuit les loix.

tendre nos voix Au Vainqueur dont tout fuit les loix.

BASSE-CONTINUE.

PROLOGUE.

Hautbois.
doux.

Il avoit mis aux fers la Discorde inhumaine ; En vain elle a rompu sa chaîne, Il'en-

BASSE-CONTINUE.

chaî- ne encore une fois. Il avoit mis aux

BASSE-CONTINUE.

fers la Discorde inhumaine; En vaî elle a rôpu sa chaîne, Il l'enchaî-

BASSE-CONTINUE.

P A O L O G U E.

Chœurs de Genies & de Fées.

Allons, Allons faire entendre nos voix Sur les Bords heureux de la Seine, Al-

Hautbois. Allons faire entendre nos voix Sur les Bords heureux de la Seine, Al-

Hautbois. Allons faire entendre nos voix Sur les Bords heureux de la Seine, Al-

core une fois. Allons faire entendre nos voix Sur les Bords heureux de la Seine, Al-

VIOLONS.

BASSE-CONTINUE.

PROLOGUE

lons faire entendre nos voix Au Vaïqueur Au Vainqueur dont tout fuis les loix.

lons , allons faire entendre nos voix Au Vainqueur dont tout fuit les loix,

lons faire entendre nos voix Au Vaïqueur, Au Vainqueur dont tout fuit les loix,

lons , allons faire entendre nos voix Au Vainqueur dont tout fuit les loix.

HAUTBOIS.

HAUTBOIS.

Bassons.

BASSE-CONTINUE.

PROLOGUE:

xxxj

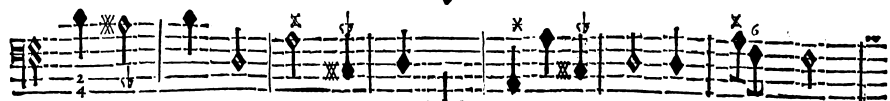
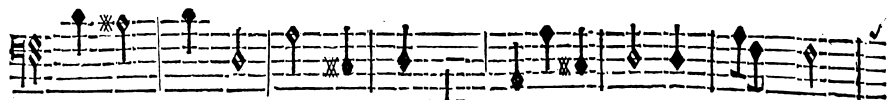
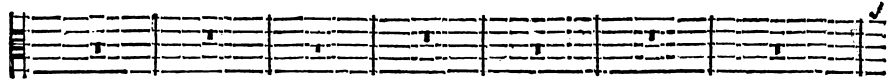
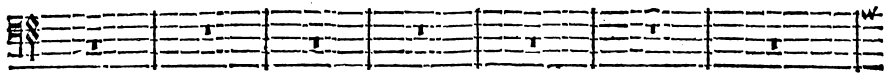
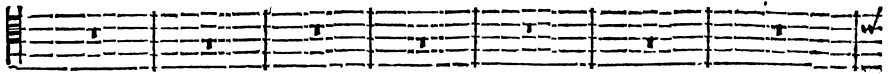
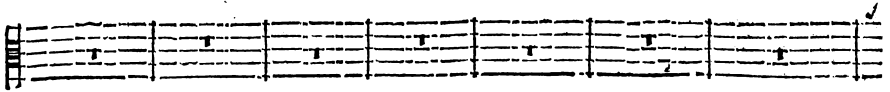
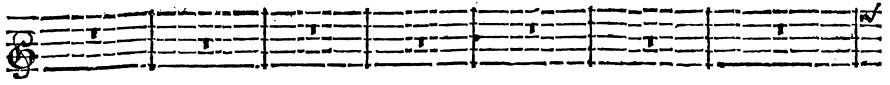

BASSE-CONTINUE.

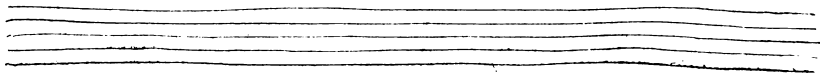
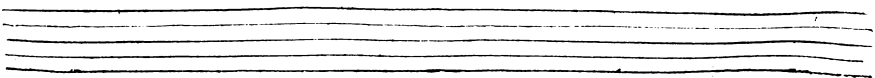

PROLOGUE:

Allons faire entendre nos voix Au Vaïqueur dont tout fuit les

Allons faire entendre nos voix Au Vaïqueur dont tout fuit les

Allons faire entendre nos voix Au Vaïqueur dont tout fuit les

Allons faire entendre nos voix Au Vaïqueur dont tout fuit les

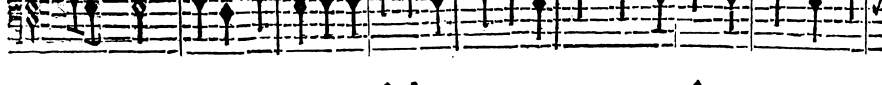
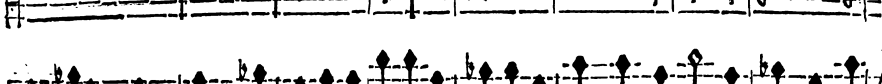
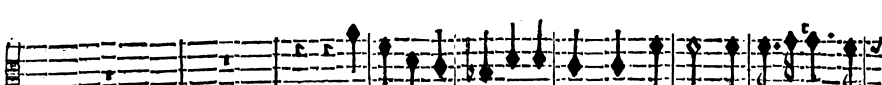
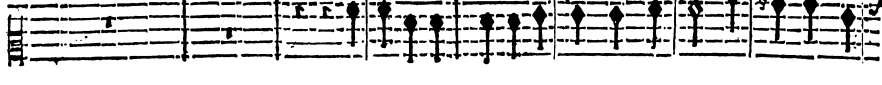
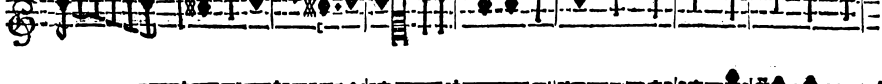
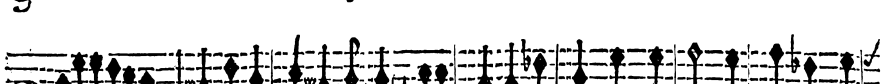

BASSE-CONTINUE.

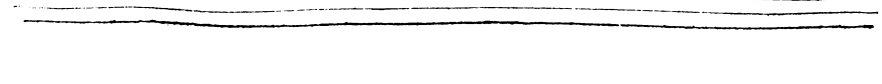
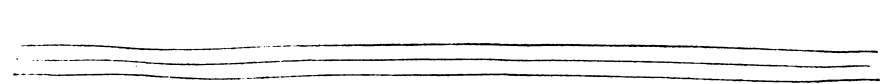
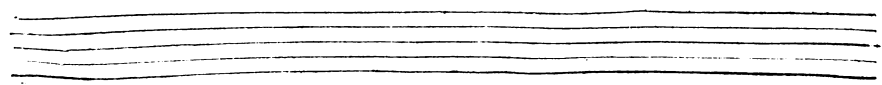

BASSE-CONTINUE.

On reprend le Chœur, Allons. page xxix. jusques à ce mot, Fin.

Two empty musical staves, one above the other, with five lines each.

P R O L O G U E.

xxxv

S E C O N D E E N T R E E.

Les Genies & les Fées font un essay des Danfes & des Chanfons
qu'ils veulent preparer.

GIGUE.

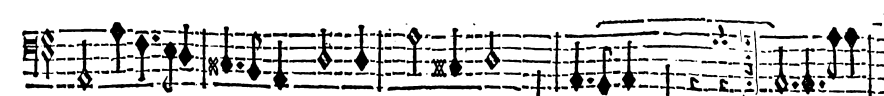
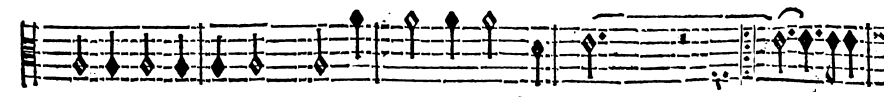
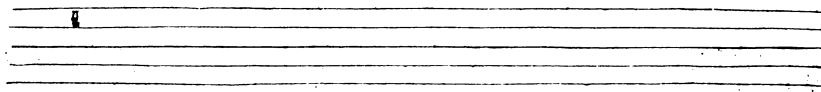
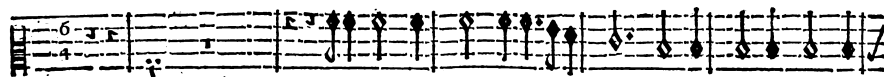
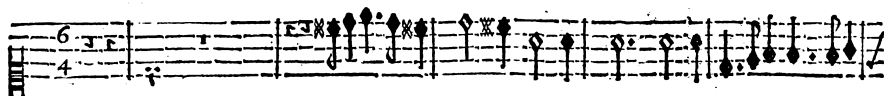

PROLOGUE.

Premiere Reprise.

Premiere Reprise.

Premiere Reprise.

Premiere Reprise.

Premiere Reprise.

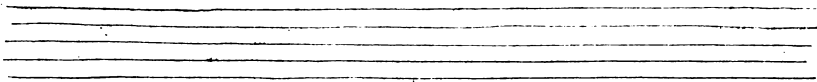

Seconde Reprise.

Seconde Reprise.

Seconde Reprise.

Seconde Reprise.

Seconde Reprise.

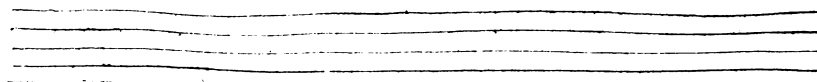

PROLOGUE.

GAVOTTE.

PROLOGUE

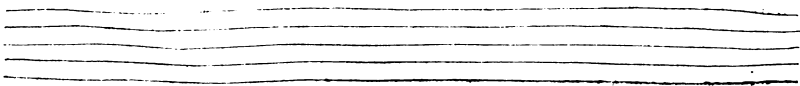
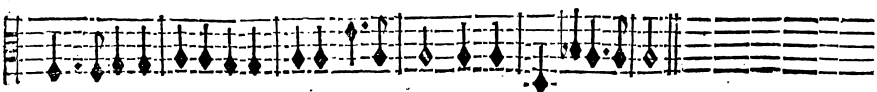
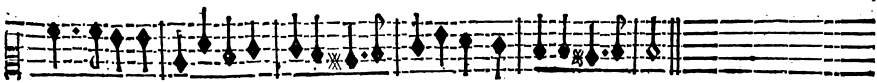
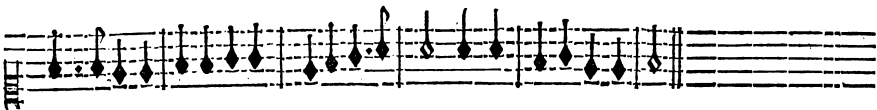
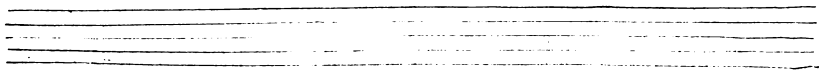
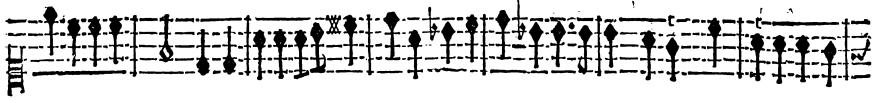

P R O L O G U E.

xxxix

Une Fée chante ce qui suit, & les Chœurs des Genies & des Fées luy respondent.

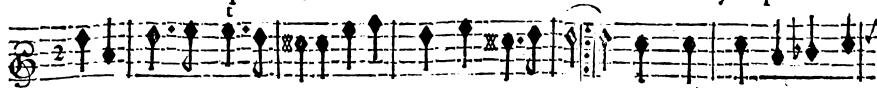

C'est l'Amour qui nous menace; Que de Cœurs sont en danger! ger! Quelques maux que l'amour

C'est l'Amour qui nous menace; Que de Cœurs sont en danger! ger! Quelques maux que l'amour

C'est l'Amour qui nous menace; Que de Cœurs sont en danger! ger! Quelques maux que l'amour

C'est l'Amour qui nous menace; Que de Cœurs sont en danger! ger! Quelques maux que l'amour

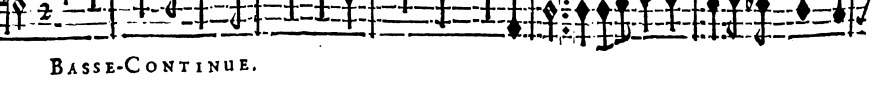
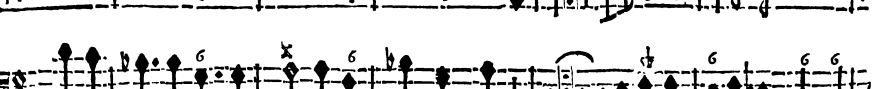
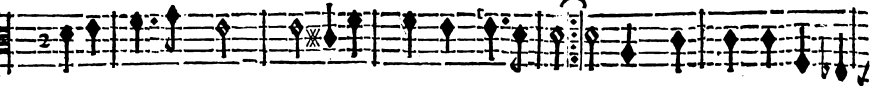
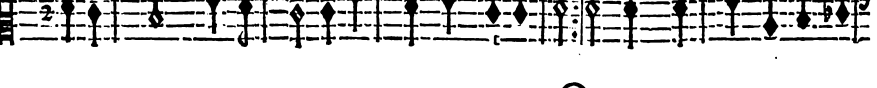
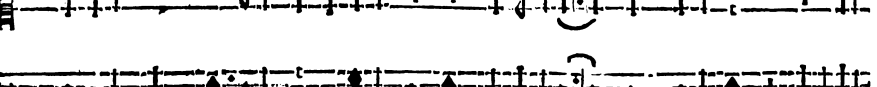
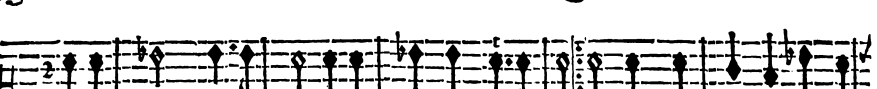
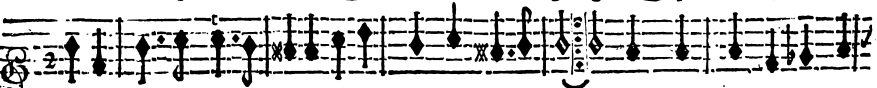

BASSE-CONTINUE.

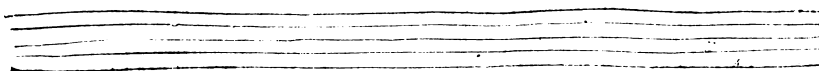
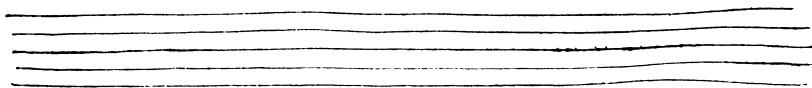

faffe, On ne peut s'en dégager. Il revient quand on le chasse, Il se plaist à se van-

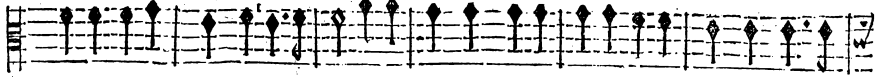

faffe, On ne peut s'en dégager. Il revient quand on le chasse, Il se plaist à se van-

faffe, On ne peut s'en dégager. Il revient quand on le chasse, Il se plaist à se van-

faffe, On ne peut s'en dégager. Il revient quand on le chasse, Il se plaist à se van-

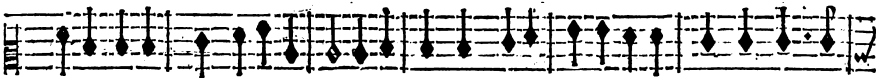
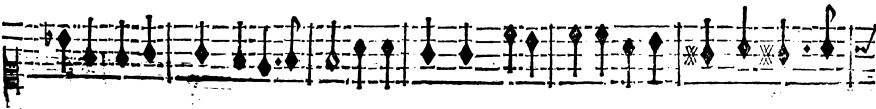
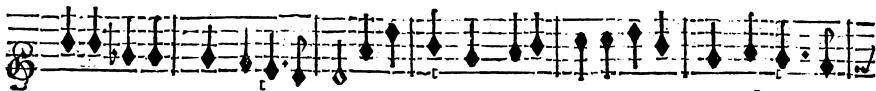

BASSE-CONTINUE.

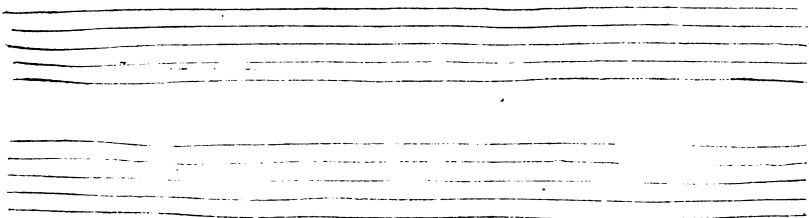

PROLOGUE.

ger, C'est l'Amour qui nous menace; Que de Cœurs sont en danger! C'est l'Amour qui no° me-

ger. C'est l'Amour qui nous menace, Que de Cœurs sont en danger! C'est l'Amour qui no° me-

ger. C'est l'Amour qui nous menace, Que de Cœurs sont en dauger! C'est l'Amour qui no° me-

ger. C'est l'Amour qui nous menace, Que de Cœurs sont en danger! C'est l'Amour qui no° me-

BASSE-CONTINUE.

PROLOGUE.

nace; Que de Cœurs font en danger! ger!

nace; Que de Cœurs font en danger! ger!

nace; Que de Cœurs font en danger! ger!

nace; Que de Cœurs font en danger! ger!

BASSE-CONTINUE.

PROLOGUE.
Demogorgon, & la Principale Fée.

xlij

LA PRINCIPALE FÉE.
Le Vainqueur a contraint la Guerre D'esteindre son Flambeau. Le Vainqueur a con-

DEMOGORGON.
Le Vainqueur a contraint la Guerre D'esteindre son Flambeau. Le Vainqueur a con-

BASSE-CONTINUE.

traint la Guerre D'esteindre son flambeau. Il rend le repos à la Terre, Quel Tri-

traint la Guerre D'esteindre son flambeau. Il rend le repos à la Terre, Quel Tri-

BASSE-CONTINUE.

omphe! Quel Triom- phe! Quel Triomphe est plus beau! Quel Triom-

om- phe est plus beau! Quel Triom- phe est plus beau! Quel Tri-

BASSE-CONTINUE.

phe est plus beau!

omphe est plus beau!

BASSE-CONTINUE.

f ij

PROLOGUE

CHOEURS.

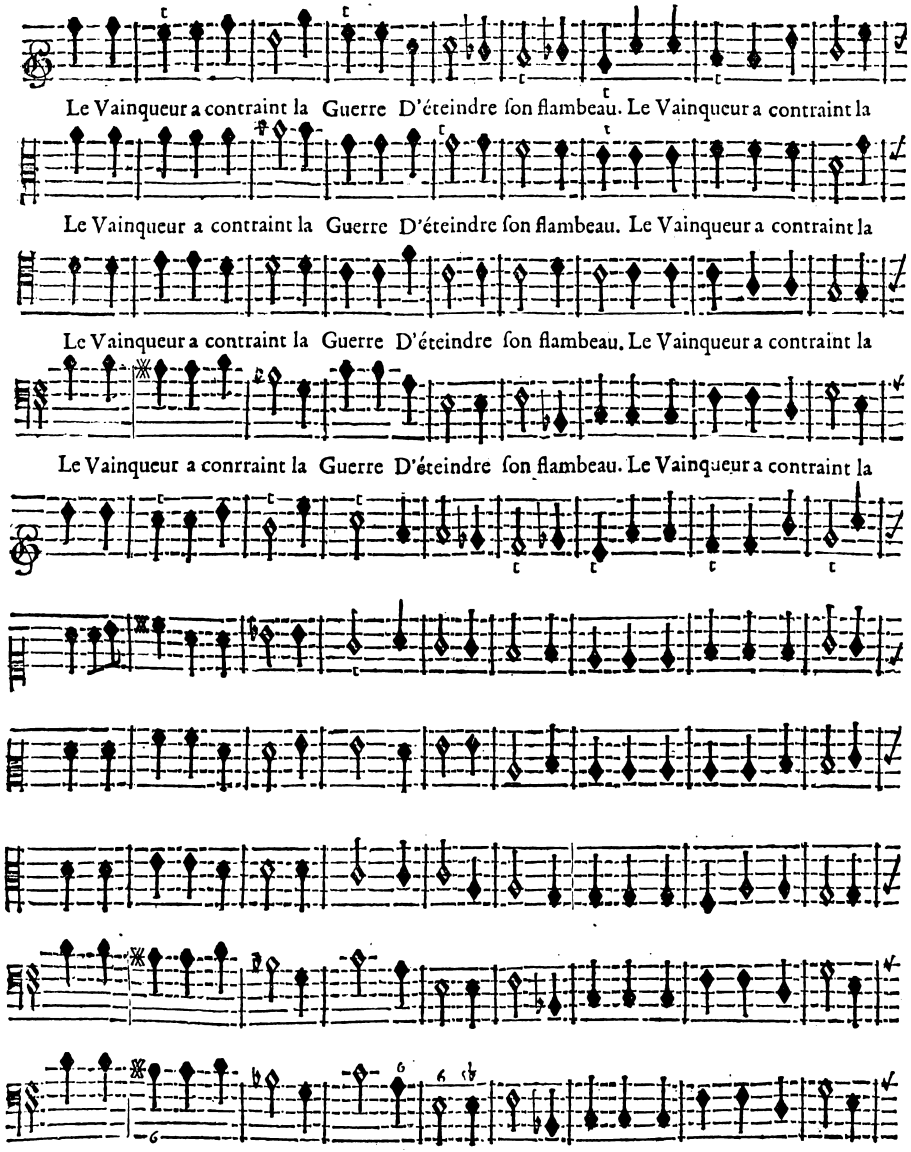

Le Vainqueur a contraint la Guerre D'éteindre son flambeau. Le Vainqueur a contraint la

Le Vainqueur a contraint la Guerre D'éteindre son flambeau. Le Vainqueur a contraint la

Le Vainqueur a contraint la Guerre D'éteindre son flambeau. Le Vainqueur a contraint la

Le Vainqueur a conrraint la Guerre D'éteindre son flambeau. Le Vainqueur a contraint la

BASSE-CONTINUE.

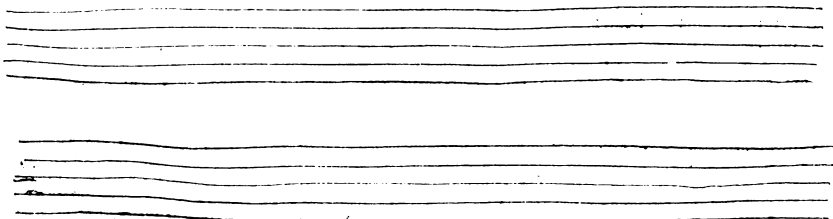

Two sets of empty musical staves, each consisting of five lines, intended for the Basse-Continue part.

PROLOGUE.

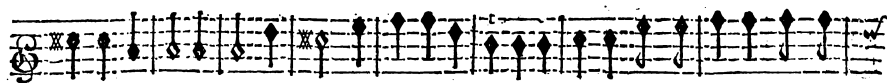

Guerre D'eteindre son flambeau. Il rend le repos à la Terre, Quel triomphe, Quel tri-

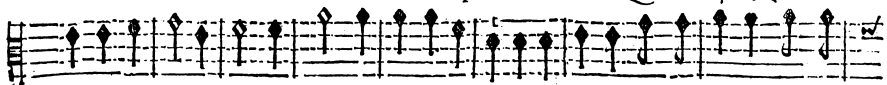

Guerre D'eteindre son flambeau. Il rend le repos à la Terre, Quel triomphe, Quel tri-

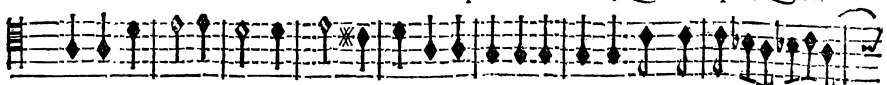

Guerre D'eteindre son flambeau. Il rend le repos à la Terre. Quel triom-

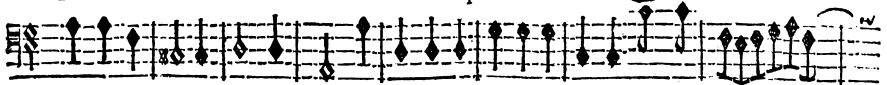

Guerre D'eteindre son flambeau. Il rend le repos à la Terre. Quel triom-

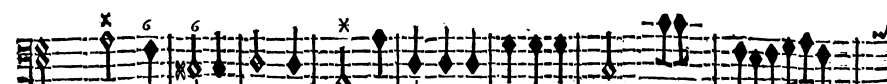
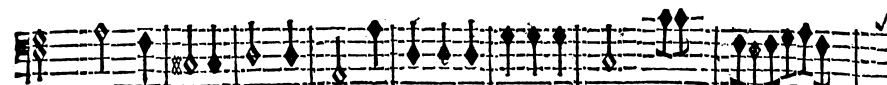
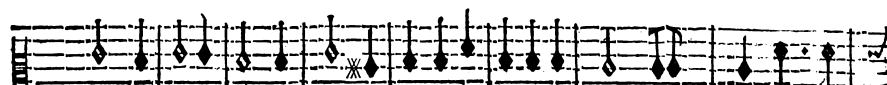
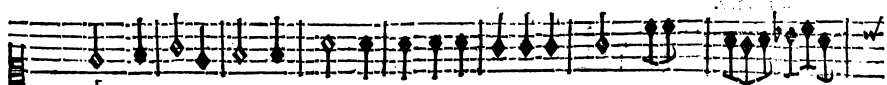
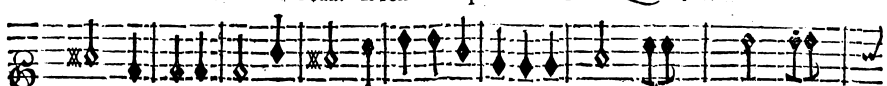

BASSE-CONTINUE.

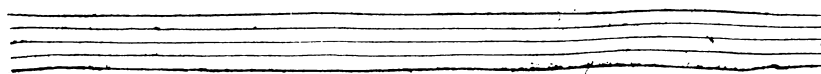
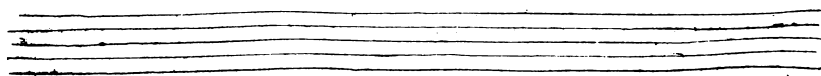

PROLOGUE.

om- phe Quel Triom- phe Quel Triomphe est plus beau! Il rend le re-

om- phe Quel Triomhe est plus beau! Quel Triomphe est plus beau! Il rend le re-

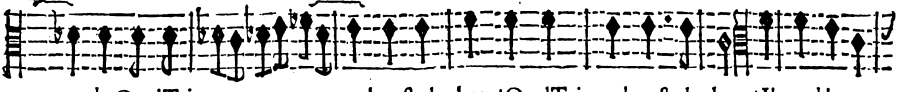

phe Quel Triom- phe est plus beau! Quel Triomphe est plus beau! Il rend le re-

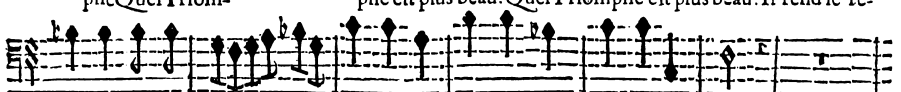

phe Quel Triom- phe est plus beau! Quel Triomphe est plus beau!

VIOLONS.

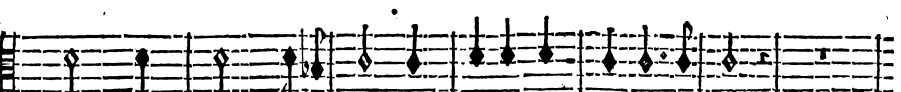
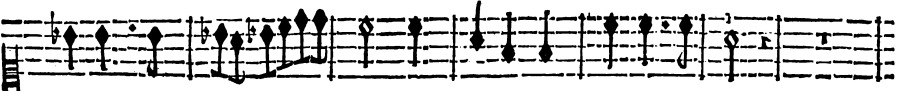

BASSE-CONTINUE.

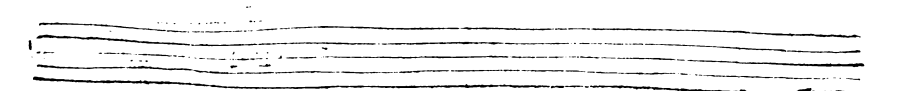
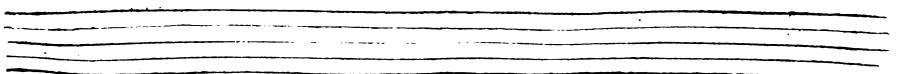

P R O L O G U E.

xlvij

pos à la Terre, Il rend le re- pos à la Terre, Quel Triom- phe est plus
pos à la Terre, Il rend le re- pos à la Terre, Quel Triomphe Quel Triomphe est plus
pos à la Terre, Il rend le re- pos à la Terre, Quel Triomphe Quel Triomphe est plus
Il rend le re- pos à la Terre, Quel Triom- phe est plus

VIOLONS.

BASSE-CONTINUE.

Allegro

PROLOGUE

beau. Il rend le repos à la Terre. Quel triomphe Quel triom- phe est plus

beau. Il rend le repos à la Terre. Quel triom- phe Quel triom-

beau. Il rend le repos à la Terre.

beau. Il rend le repos à la Terre.

beau. Il rend le repos à la Terre.

beau. Il rend le repos à la Terre.

beau. Il rend le repos à la Terre.

beau. Il rend le repos à la Terre.

beau. Il rend le repos à la Terre.

beau. Il rend le repos à la Terre.

BASSE-CONTINUE.

PROLOGUE.

beau. Quel triom- phe est plus beau ?
omphe est plus beau; Quel triomphe est plus beau.
beau! Quel triom- phe est plus beau !
phe est plus beau; Quel triomphe est plus beau ?

BASSE-CONTINUE.

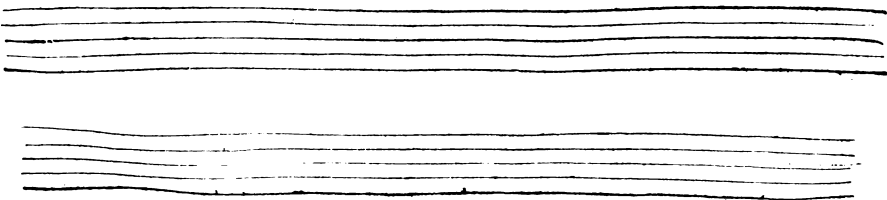

PROLOGUE:

ly

BASSE-CONTINUE.

P R O L O G U E.

om- phe est plus beau! Quel triomphe est plus beau! Il rend le re-
 om- phe est plus beau! Quel triomphe! Quel triomphe est plus beau! Il rend le re-
 phe, Quel triom- phe est p^o beau! Quel triomphe est plus beau! Il rend le re-
 phe Quel triom- phe est p^o beau! Quel triomphe est plus beau!

V I O L O N S.

Violins and Basses musical notation.

B A S S E - C O N T I N U E.

Empty musical staves for the Bass Continuo.

P A O L O G U E.

pos à la Terre, Il rend le re- pos à la Terre, Quel Triom- phe est plus
pos à la Terre, Il rend le re- pos à la Terre, Quel Triomphe Quel Triomphe est plus
pos à la Terre, Il rend le re- pos à la Terre, Quel Triomphe Quel Triomphe est plus
Il rend le re- pos à la Terre, Quel Triom- phe est plus

VIOLONS.

VIOLONS.
BASSE-CONTINUE.

PROLOGUE:

beau. Il rend le repos à la Terre. Quel triomphe Quel triom- phe est plus

beau. Il rend le repos à la Terre. Quel triom- phe Quel triom-

beau. Il rend le repos à la Terre.

beau. Il rend le repos à la Terre.

BASSE-CONTINUE.

PROLOGUE:

beau: Quel triomphe! Quel trióphe est pl^s beau: Quel triom- phe: Quel triomphe est plus
phe est plus beau! Quel trióphe est plus beau/ Quel triom- phe est pl^s beau/ Quel tri-
Quel triomphe est plus beau: Quel triom- phe est
Quel triom- phe est plus beau! Quel triom-

BASSE-CONTINUE.

Two sets of empty musical staves, each consisting of five lines, intended for the basso continuo part.

PROLOGUE

BASSE-CONTINUE.

On reprend l'Ouverture pour l'Entr' Acte, page premiere.

FIN DU PROLOGUE,

ROLAND,

TRAGÉDIE.

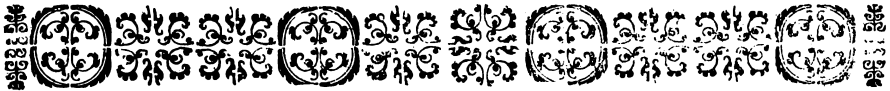

ACTE PREMIER.

SCÈNE PREMIÈRE.

PRELUDE

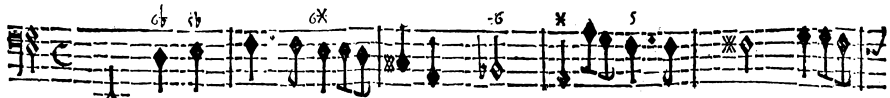
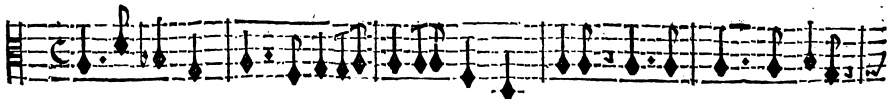

BASSE-CONTINUÉ

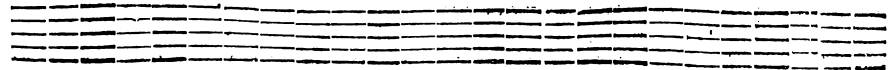

ROLAND,

BASSE-CONTINUE.]

ANGELIQUE seule.

AH! que mon cœur est agité! L'Amour y combat la fierté, Je ne sçay qui des deux l'em-

BASSE-CONTINUE.

TRAGÉDIE:

porte; Quelquefois la Fierté demeure la plus forte; Quelquefois l'Amour est vain-

BASSE-CONTINUED

queur : De moment en mo-moment une guerre mortelle Dans mon ame se renouvelle. Quel

BASSE-CONTINUED.

TRAGÉDIE.

trouble: hélas! quelle rigueur: Funeste Amour, Fierté cruelle, Ne cesserez-vous

BASSE-CONTINUE.

point de déchirer mon cœur?

BASSE-CONTINUE.

TRAGÉDIE:
SCÈNE II.

ANGÉLIQUE, TEMIRE.

BASSE-CONTINUE.

BASSE-CONTINUE.

ANGÉLIQUE.

TEMIRE.

Vous avez peu d'impatience De voir le riche Don qu'on vous va presen-

BASSE-CONTINUE.

ter, C'est un prix que Roland vous a fait apporter Des Rivages lointains où le jour prend naif.

BASSE-CONTINUE.

ROLAND,

fance, Pour vous par mille Exploits Il a seu l'acheter; Serez-vous sans reconnoif-

BASSE-CONTINUE.

fance? Fait-il que tant d'a- mour ne puisse meri- ter Qu'une eternelle indiffe-

BASSE-CONTINUE.

L'invincible Ro- land n'a que trop fait pour moy, Fay moy ressouve- nir de ce que je luy

rence?

BASSE-CONTINUE.

doy. Je songe autant que je le

Pourriez-vous oubli- er l'ardeur dont il vous aime?

BASSE-CONTINUE.

TRAGÉDIE:

7

puis, A fa rare valeur, à son amour extré- me: Mais malgré tous mes soins dans le

BASSE-CONTINUE.

trouble où je suis, Je crains, je crains de m'oublier moy mesme: Mais malgré to mes soins dans le

BASSE-CONTINUE.

trouble où je suis, Je crains, je crains de m'oublier moy-mef- me. Je crains que ma fier-

BASSE-CONTINUE.

té ne succombe en ce jout.

Aimez, aimez Roland à vostre tour, Il n'est point de Cli-

BASSE-CONTINUE.

mats ou la gloire ne vo- le. Ai- vo- le. Du moins la fierté se console Quand la

BASSE-CONTINUE.

gloire l'oblige à ceder à l'amour. Dumoins la fierté se console Quand la gloire l'o-

BASSE-CONTINUE.

blige à ceder à l'amour. Roland renverse tout par l'effort de ses armes, Son bras sçait affer-

BASSE-CONTINUE.

Helas! helas! que Medor à de charmes! Ah! que n'a-il la gloire de Ro-

mir un Throſne chancelant.

BASSE-CONTINUE.

TRAGÉDIE

land ! Ma foiblesse t'estonne , Ne me déguise rien, parle, je te l'ordonne

BASSE-CONTINUE.

Représente à mon cœur la honte de son choix.

Medor d'un sang obscur a reçu la lu-

BASSE-CONTINUE.

miere, Pourroit-il être aimé d'une Reyne si fiere ? D'une Reyne qui sous ses

BASSE-CONTINUE.

Mon Cœur estoit trahi-

loix Ne void quavec mépris les Heros & les Roys.

BASSE-CONTINUE.

B

R O L A N D ;

qu'il le se croyoit toujours l'estre Quand j'apperteus Medor bleffé près de mourir : La pi-

BASSE-CONTINUE.

tié dans ce lieu champestre M'arresta pour le secou- rir. Le prix de mon se-

BASSE-CONTINUE.

cours est le mal que j'en- dure; La pi- tié pour Medor à l'ceu trop m'attendrir, Ma fu-

BASSE-CONTINUE.

neste langueur s'augmentoit à me- sure Qu'il guerif- foit de sa blef- sure, Et je

BASSE-CONTINUE.

TRAGÉDIE.

fuis en danger de ne jamais guerir. Et je fuis en danger de ne jamais gue-

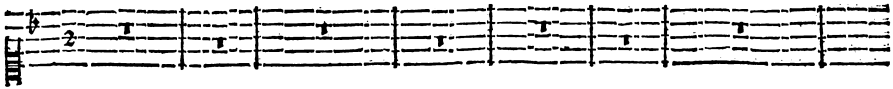

BASSE-CONTINUE.

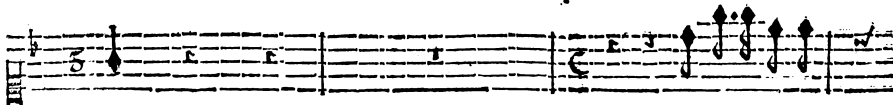

rir:

Ma gloire le de-

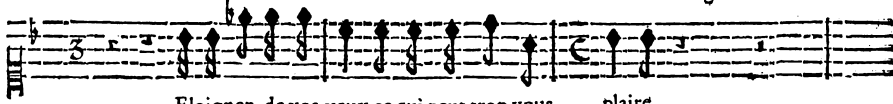

Eloignez de vos yeux ce qui peut trop vous plaire.

BASSE-CONTINUE.

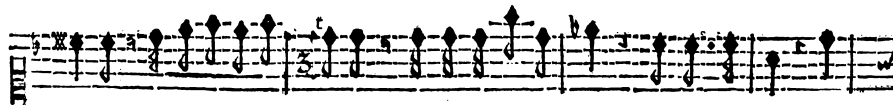

mande, Il faut la satis- faire: Il faut bannir Medor... bannir Medor? he-

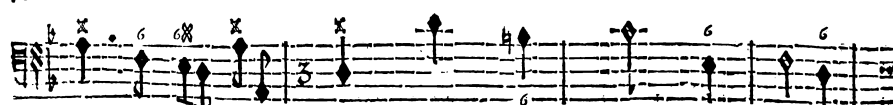
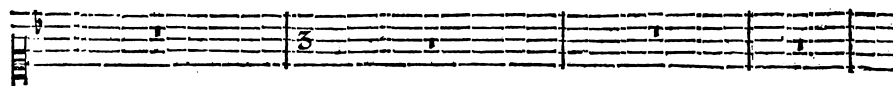

BASSE-CONTINUE.

las! C'est me condamner au tré- pas. Il n'importe, il le faut, qu'il parte, qu'il me

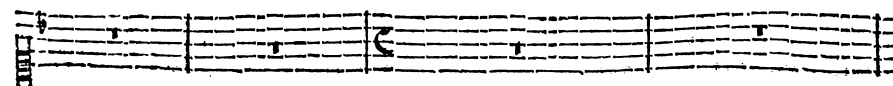

BASSE-CONTINUE.

ROLAND;

Ille aperçoit Medor.
 quitte. Il rêve, Il tourne icy ses pas. Que je suis interdite! Ne

BASSE-CONTINUE.

m'abandonne pas.

BASSE-CONTINUE.

SCENE III.

MEDOR.

PRELUDE.

M: DOg.

Ah! quel tour-

BASSE-CONTINUE.

ment De garder en aimant Un eter- nel silence! Ah! quel tour-

BASSE-CONTINUE.

ment D'aimer sans esperan- ce! J'aime une

BASSE-CONTINUE.

ROLAND;

VIOLONS.

BASSE-CONTINUE.

BASSE-CONTINUE.

TRAGÉDIE.

VIOLONS.

J'aime un objet charmant Que tant de Roys ont aimé vainement, Je doy ca-

BASSE-CONTINUE.

VIOLONS.

cher un amour qui l'of- fense, Il faut me faire à tout moment. Une cruelle vio-

BASSE-CONTINUE.

ROLAND,

VIOLENS.

lence. Ah! quel tourment! De garder en aimant Un éternel fi-

BASSE-CONTINUE.

lence! Ah! quel tourment D'aimer sans esperance!

BASSE-CONTINUE.

TRAGÉDIE.
SCÈNE IV.
MEDOR, ANGÉLIQUE.

ANGÉLIQUE.

MEDOR.

DE la part de Ro- land on vient jusqu'en ces lieux Vous offrir un don preci-

BASSE-CONTINUE.

eux. Il vous aime, il vous sert, son amour peut pa- raître, Et tout absent qu'il

BASSE-CONTINUE.

est, il vous le fait connaître : Ses travaux quels qu'ils soient sont trop recompen-

BASSE-CONTINUE.

Roland fera peut- estre Moins heureux que vous ne pen-

sez, O trop heureux Roland :

BASSE-CONTINUE.

fez. Plus son amour esclatte, & plus il m'importe, J'ay honte de luy trop de-

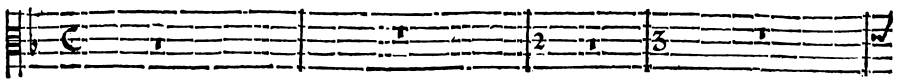

voir: Non, n'enviez point la fortune.

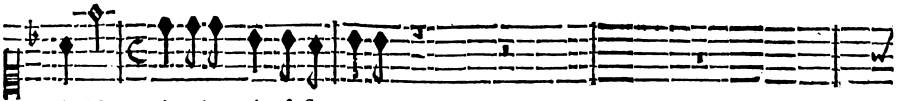

Il est vray qu'il n'a pas le plaisir de vous

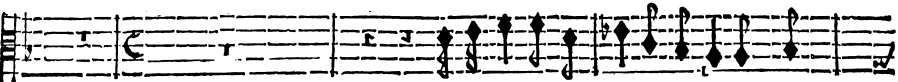

Je le fuis, & sans luy, deormais je n'aspire Qu'à retourner dans mon Em-

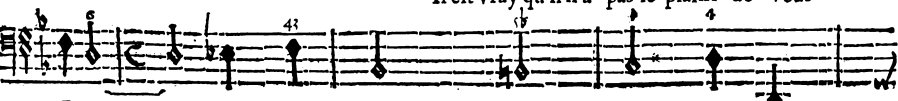

voir.

pire. En- fin, Medor, en- fin, je veux sçavoir Si j'ay sur vous un absolu pou-

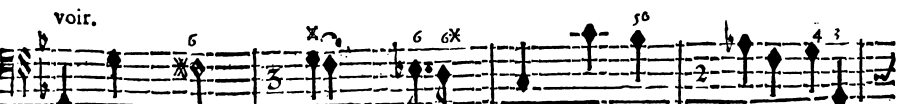
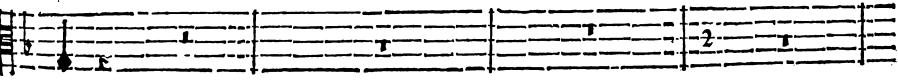

BASSE-CONTINUE.

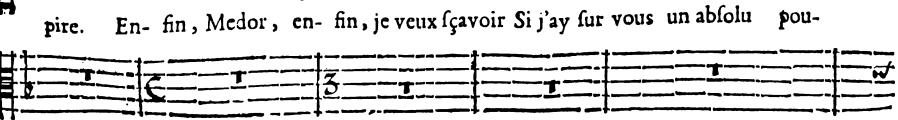

BASSE-CONTINUE:

voir.

Vous êtes de mon fort Maîtresse souve- raine. Je servois un grand

BASSE-CONTINUE.

Roy, j'avois suivy ses pas Des Rivages du Nil jusqu'aux bords de la Seine; Il est

BASSE-CONTINUE.

mort en cherchant la Gloire & les Combats: Sans vous j'allois le suivre au delà du tré-

BASSE-CONTINUE.

pas. Vous servir est ma seule envie, J'en fais mon espoir le plus doux; Vous m'a-

BASSE-CONTINUE.

ROLAND;

vez conservé la vie, Heureux si je la perds pour vous! Vous m'avez conservé la

BASSE-CONTINUE

Medor, vo^s avez lieu de croire Que je m'intéresse en vos

vie, Heureux si je la perds pour vous!

BASSE-CONTINUE.

jours, J'en ay pris soin, le Ciel a beny mô secours, A la fin il est temps d'avoir soin de ma

BASSE-CONTINUE

gloire, Par pitié, près de vous, j'ay voulu demeu- rer, Tandis que mon se-

BASSE-CONTINUE.

ROLAND;

Vivez, vivez, confer-

dez de vous suivre, Je ne veux cher- cher que la mort.

BASSE-CONTINUE.

vez mon ouvrage, Songez que c'est me faire outrage De voir vos jours avec mépris Après le

BASSE-CONTINUE.

foin que j'en ay pris.

Vous voulez que je vive & vostre arrest me chaffe? Mes jours à vous fer-

BASSE-CONTINUE.

me ne font pas reservez? Eh! que voulez-vous que je fasse De ces jours mal-heu-

BASSE-CONTINUE.

reux que vous m'avez sauvez ? Eh ! que voulez-vous que je fasse De ces

BASSE-CONTINUE.

Puissiez vous loin de moy jouir d'un fort pai-

jours mal'heureux que vous m'avez sauvez ?

BASSE-CONTINUE.

fible.

Loin de vous ! Ciel ! est-il possible ? Ah ! falloit-il me secou-

BASSE-CONTINUE.

Terminons des regrets qui pourroient trop s'é-

rir ? Que ne me laissez-vous mourir.

BASSE-CONTINUE.

ROLAND;

tendre: Ne me dites plus rien, Je ne veux rien entendre. Il est temps de nous sepa-

BASSE-CONTINUE.

rer. Partez, Medor, Partez sans differer.

O Ciel!

BASSE-CONTINUE.

SCENE V.
ANGELIQUE, TEMIRE:

Je ne verray plusce que j'ai-me, Conçois tu

BASSE-CONTINUE.

bien l'effort ex- trême Que pour bannir Medor je me fais aujourd' huy Il part de despe-

BASSE-CONTINUE.

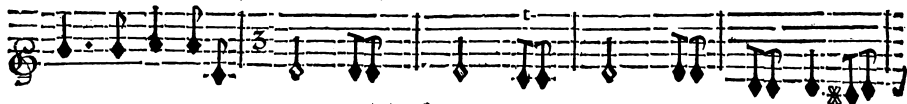
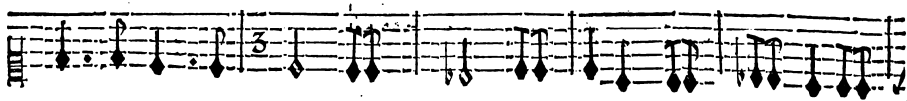
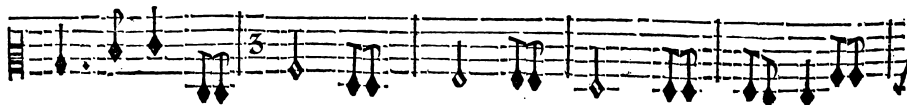

ré, tu vois ou je l'ex- pose. Il va mourir, j'en suis la cause, Je mourray bientôt après

BASSE-CONTINUE.

luy. Non, un trop tendre amour dans ses jours m'inté- resse. Non, qu'il ne parte

BASSE-CONTINUE.

point, allons le r'appel- ler... Infortu- née, où veux-je aller? Je vais trahir ma

BASSE-CONTINUE.

TRAGÉDIE:

gloire & montrer ma foi- bleffé. Ciel! quel est mon mal'heur /s'il faut que l'amour me sur-

BASSE-CONTINUE.

This system contains the first two lines of music. The top line is the vocal melody, and the bottom line is the basso continuo. The lyrics are: "gloire & montrer ma foi- bleffé. Ciel! quel est mon mal'heur /s'il faut que l'amour me sur-". The basso continuo line includes fingerings such as 6, 4, and x.

monte, Je doy rougir de honte, S'il faut l'arracher de mon cœur, Je mour-

BASSE-CONTINUE.

Dij

This system contains the second two lines of music. The top line is the vocal melody, and the bottom line is the basso continuo. The lyrics are: "monte, Je doy rougir de honte, S'il faut l'arracher de mon cœur, Je mour-". The basso continuo line includes fingerings such as 6, 4, 6x, x, 6, 6x, x, and 6.

ray, Je mour-ray de dou-leur.

VIOLONS.

BASSE-CONTINUE.

TEMPL.

LE se-cours de l'ab-sence Est un puissant se-cours. C'est l'u-nique espe-rance Des

BASSE-CONTINUE.

Le se-cours de l'ab-sence Est un cruel se-

Cœurs qui veulent fuir les fu- nestes A-mours.

BASSE-CONTINUE.

cours. Ah! quelle vio- lence De fuir incessam- ment ce qui charme toû jours. Le se-

BASSE-CONTINUE.

cours de l'ab- sence Est un cruel se-cours. Le se- cours de l'ab- sence Est un cru-

BASSE-CONTINUE.

el se-cours. Le se- cours de l'ab- sence Est un cruel se- cours. Quoy! Medor pour ja-

BASSE-CONTINUE.

mais d'avec moy se se- pare? Devois-tu m'inspi- rer un deffein si bar-

BASSE-CONTINUE.

R O L A N D ;

'bare? Temire, j'ay suivy tes conseils rigoureux: Fay revenir Medor; que rien ne te re-

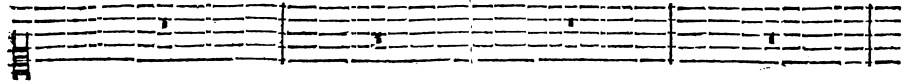

BASSE-CONTINUE.

cienne, Va, cours..mais s'il revient... n'importe, qu'il re- vienne. At- ten... je veux... he-

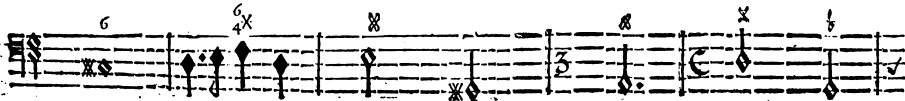
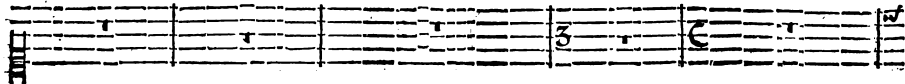

BASSE-CONTINUE.

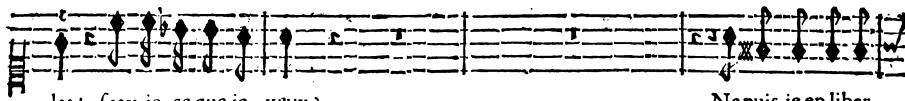

las! çay-je ce que je veux?

Nepuis-je en liber-

Voyez ces Estrangers, contraignez-vo^e pour eux.

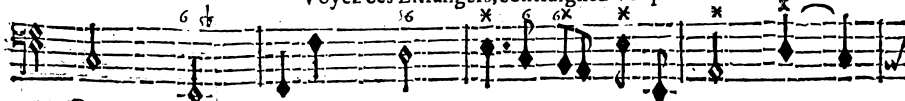

BASSE-CONTINUE.

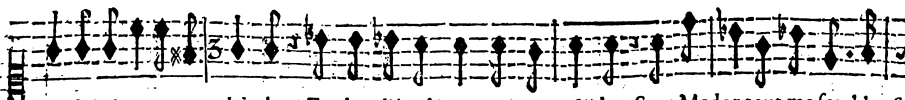

té soupirer & me plaindre? Faudra-t'il toujours me contraindre? Sans Medor tout me femble af-

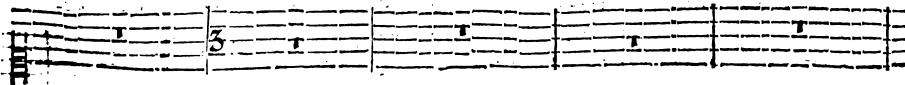

BASSE-CONTINUE.

freux. Va le voir, & du moins console un mal'heu- reux.

BASSE-CONTINUE.

Two empty musical staves, one above the other, with no notation.

SCÈNE VI.

ZILIANTE. TROUPE D'INSULAIRES ORIENTAUX.

MARCHE.

Two empty musical staves, one above the other, with no notation.

R O L A N D,

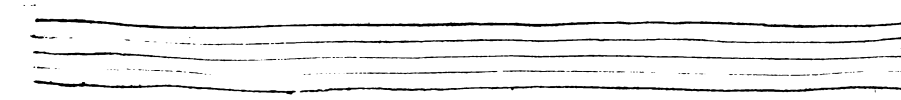
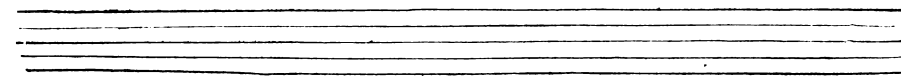
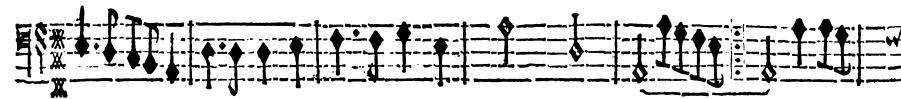
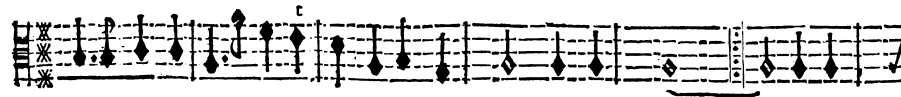
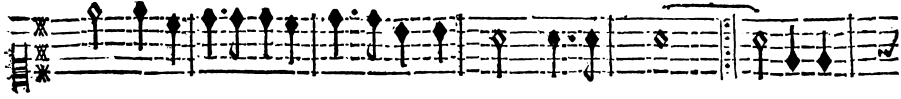

R O L A N D,

ZILIANTE portant un brasselet à Angelique.

AU genereux Roland je doy ma delivrance; D'un charme affreux sa valeur m'a sau-

BASSE-CONTINUE.

vé; Il n'a voulu de ma reconnoissance Que ce present qu'il vous a refer-

BASSE-CONTINUE.

vé. Je viens pour vous l'offrir du Rivage où l'Aurore Ouvre la Barriere du Jour.

BASSE-CONTINUE.

Vous embravez Roland d'un feu qui le devore: Mais qui peut voir la Beauté qu'il a-

BASSE-CONTINUE.

dore Voit sans estonnement l'excès de son amour.

BASSE-CONTINUE.

TRAGÉDIE.

très doux

ZUANTE.

Triomphez, charmâte Reine, Triôphez des pl^s grands cœurs. Triomphez,

BASSE-CONTINUE.

Triomphez, charmante Reine, Triôphez, Triom-

BASSE-CONTINUE.

ROLAND,

VIOLONS.

phes des pl^o grâds cœurs. Ce n'est qu'aux pl^o fameux Vainqueurs Qu'il est permis de porter vostre

BASSE-CONTINUE.

VIOLONS.

chai-

ne. Ce n'est qu'aux plus fameux Vain-

BASSE-CONTINUE.

queurs Qu'il est permis de porter vostre chaif-

BASSE-CONTINU#

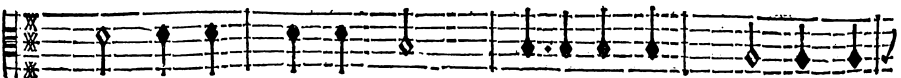
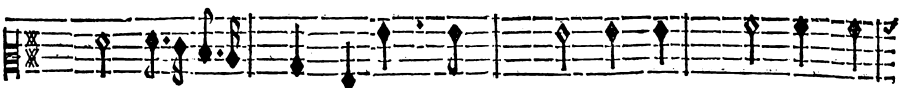

ne. Ce n'est qu'aux plus fameux Vain-

BASSE-CONTINU#.

ROLAND;

VIOLONS.

queurs, Qu'il est per- mis de por- ter de por- ter vostre chaif.

BASSE-CONTINUE.

VIOLONS.

ne. Triom- phez, Triom- phez,

BASSE-CONTINUE.

VIOLONS.

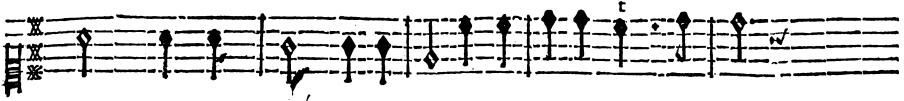

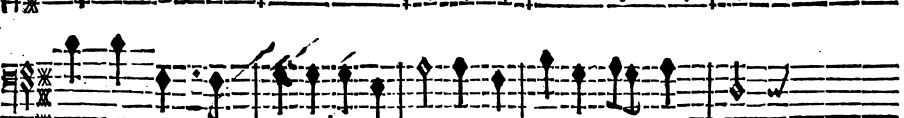

charmante Reyne, Triom-pez, Triom-pez des plus grands Cœurs.

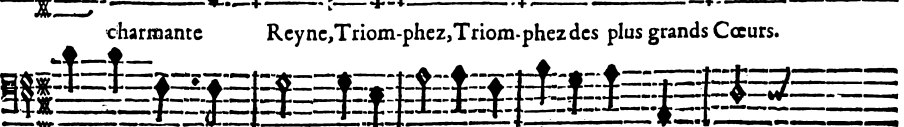

BASSE-CONTINUE.

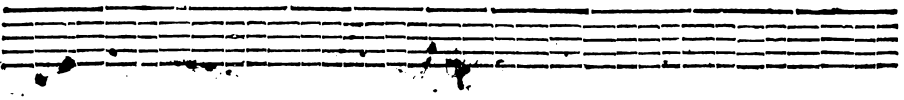

Empty musical staff.

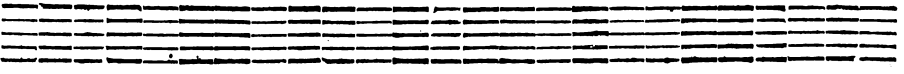

Empty musical staff.

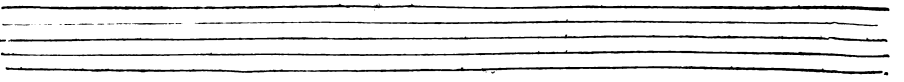

Empty musical staff.

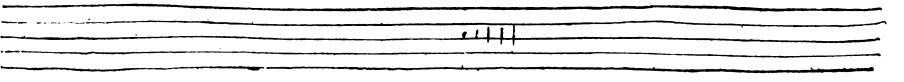

Empty musical staff.

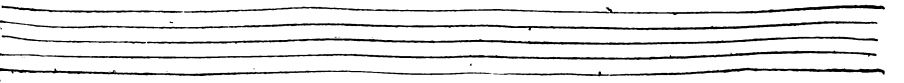

Empty musical staff.

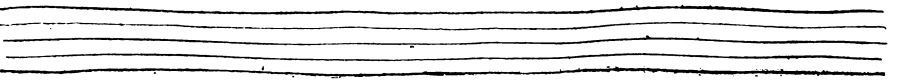

Empty musical staff.

ROLAND;
CHOEUR.

Triomphez, Triomphez, charmante Reyne, Triomphez

Triomphez, Triomphez, charmante Reyne, Triomphez

Triomphez, charmante Reyne, Triomphez des plus grands cœurs, Triom-

Triomphez, charmante Reyne, Triomphez des plus grands cœurs, Triom-

VIOLONS.

BASSE-CONTINUE:

TRAGÉDIE.

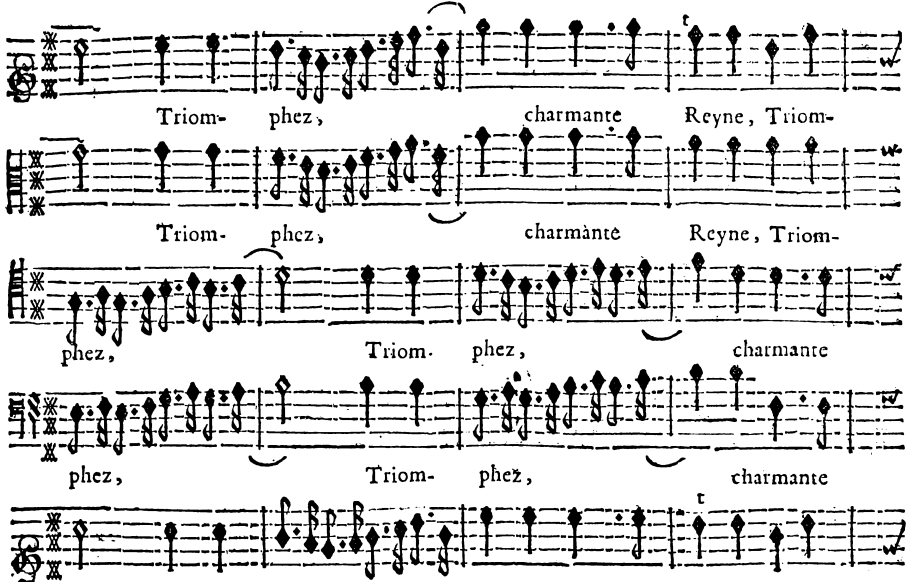

Triom- phez, charmante Reyne, Triom-
Triom- phez, charmante Reyne, Triom-
phez, Triom- phez, charmante
phez, Triom- phez, charmante

VIOLONS.

VIOLONS.
BASSE-CONTINUE.

R O L A N D ;

phez des plus grâds Cœurs : Triomphez des plus grâds Cœurs: Ce n'est qu'aux pl⁹ fameux Vain-

phez des plus grâds Cœurs : Triomphez des plus grâds Cœurs: Ce n'est qu'aux pl⁹ fameux Vain-

Reyne , Triomphez , Triomphez des plus grâds Cœurs: Ce n'est qu'aux pl⁹ fameux Vain-

Reyne : Triomphez , Triomphez des plus grâds Cœurs: Ce n'est qu'aux pl⁹ fameux Vain-

VIOLONS.

BASSE-CONTINUE.

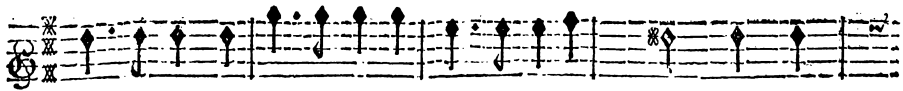

queurs Ce n'est qu'aux plus fameux Vainqueurs Qu'il est per- mis de por-

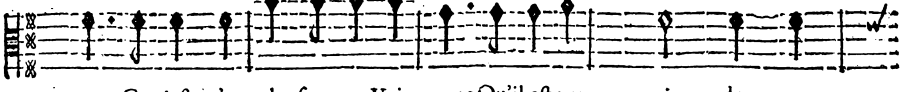

queurs Ce n'est qu'aux plus fameux Vainqueurs Qu'il est per- mis de por-

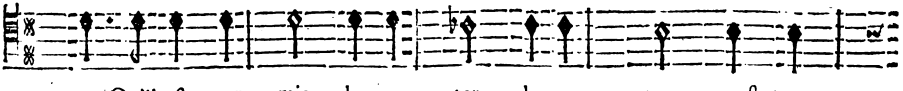

queurs Qu'il est per- mis de por- ter de por- ter vofre

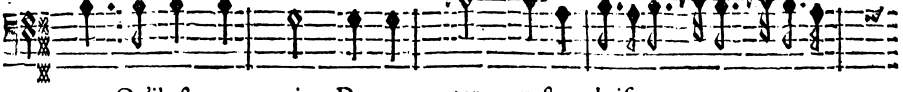

queurs Qu'il est per- mis De por- ter vofre chaif-

VIOLONS.

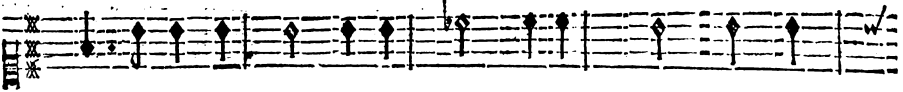

BASSE-CONTINUE.

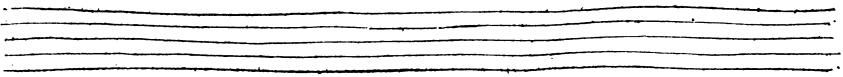
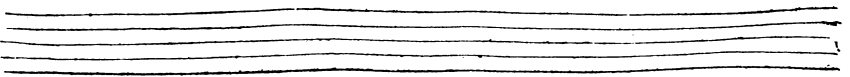

ROLAND,

ter vostre chaif- ne. Cen'est qu'aux plus fameux Vain-
ter vostre chaifne. Cen'est qu'aux plus fameux Vainqueurs Qu'il est per-
chaif- ne. Cen'est qu'aux plus fameux Vain-
chaif- ne. Cen'est qu'aux plus fameux Vainqueurs Qu'il est per-

BASSE-CONTINUE.

Two empty musical staves, one above the other, intended for the Basse-Continue part of the score.

TRAGÉDIE.

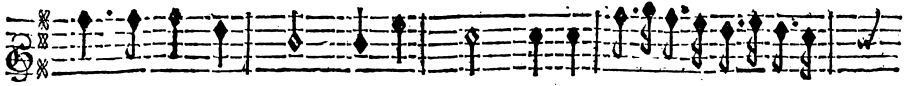

queurs Qu'il est per- mis de por- ter vostre chaif-

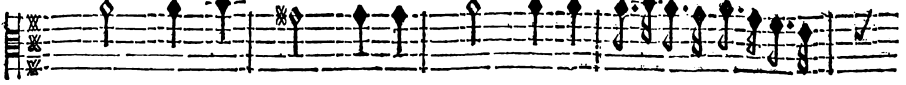

mis de por- ter de por- ter vostre chaif-

queurs Ce n'est qu'aux plus fameux Vainqueurs Qu'il est per- mis de por-

mis de por- ter vostre chaif-

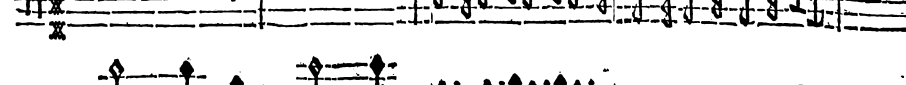
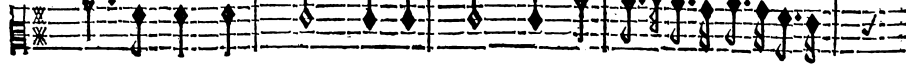
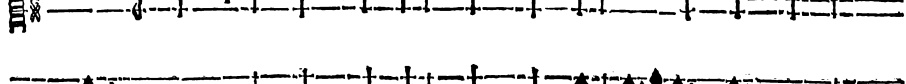
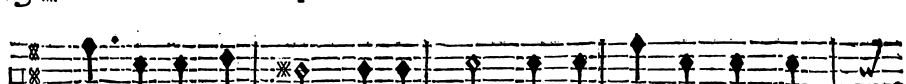
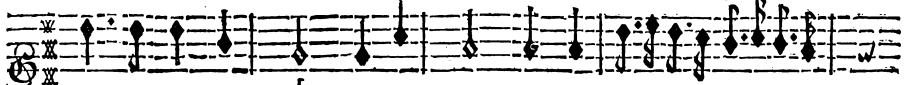

BASSE-CONTINUE.

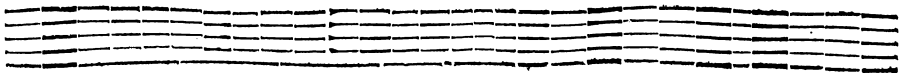
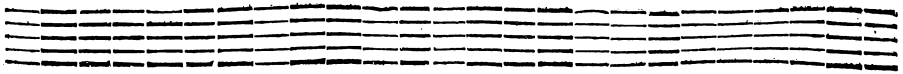

ROLAND;

ne. Ce n'est qu'aux plus fameux Vainqueurs Ce n'est qu'aux plus fameux Vain-

ne. Ce n'est qu'aux plus fameux Vainqueurs Ce n'est qu'aux plus fameux Vain-

ter Votre chaif- ne. Ce n'est qu'aux plus fameux Vain-

ne. Ce n'est qu'aux plus fameux Vainqueurs qu'il est per-

BASSE-CONTINUE.

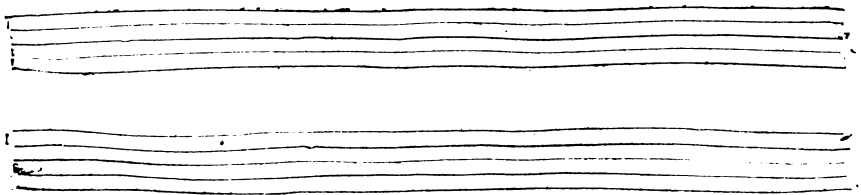

TRAGÉDIE.

queurs Qu'il est permis de porter vostre chaif- ne. Triom-

queurs Qu'il est permis de porter vostre chaif- ne. Triom-

queurs Qu'il est permis de porter vostre chaif- ne. Triom-

mis de porter de porter vostre chaif- ne. Triom-

BASSE-CONTINUE.

ROLAND,

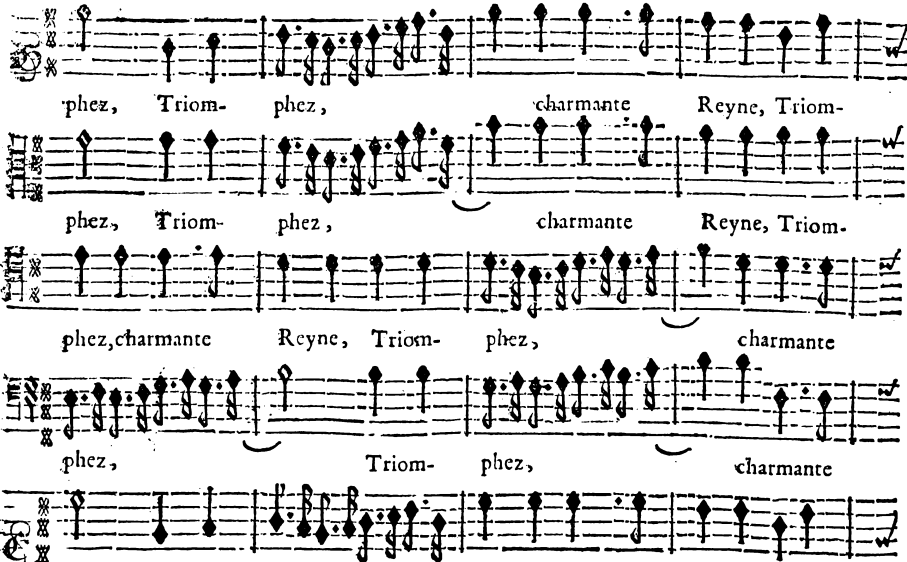

phez, Triom- phez, charmante Reyne, Triom-
phez, Triom- phez, charmante Reyne, Triom-
phez, charmante Reyne, Triom- phez, charmante
phez, Triom- phez, charmante

VIOLONS.

BASSE-CONTINUE.

CHORUS

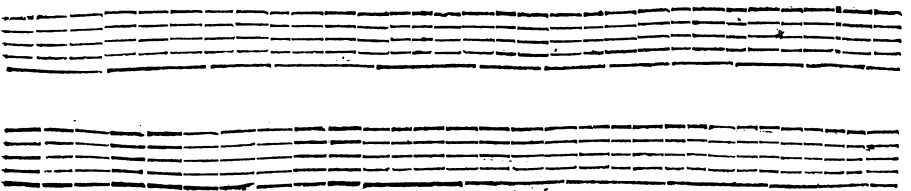

phiez des pl^ogrands Cœurs. Triomphez des plus grands Cœurs.

phiez des pl^ogrands Cœurs. Triomphez des plus grands Cœurs.

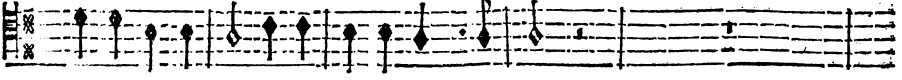

Reyne, Triom- phez, Triom- phez des plus grands Cœurs.

Reyne, Triom- phez, Triom- phez des plus grands Cœurs.

VIOLONS.

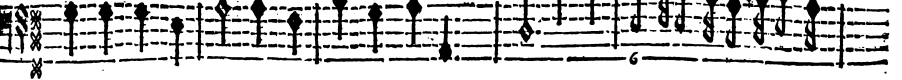
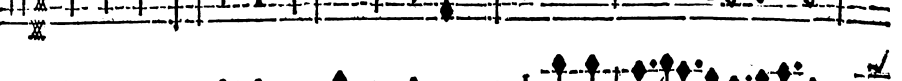
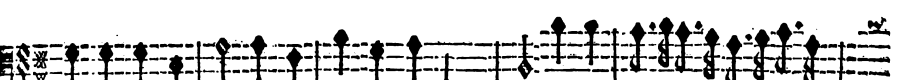
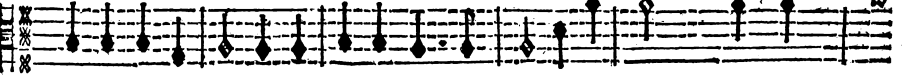
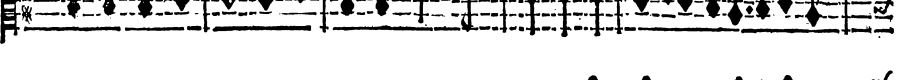
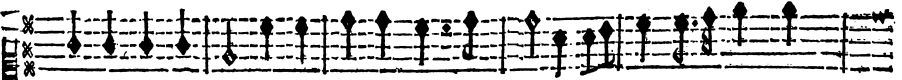

BASSE-CONTINUE.

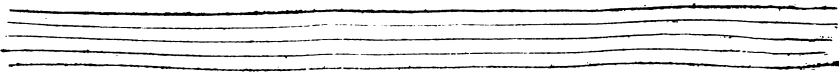
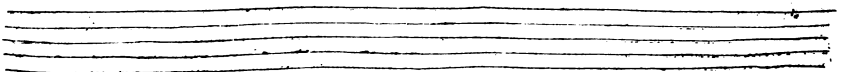

R O L A N D ;

Triom- phez, Triom-

Triom- phez, Triom-

Triom- phez, charmante

Triom- phez, charmante

VIOLONS.

BASSE-CONTINUE.

phez charmante Reyne Triomphez des plus grands cœurs.

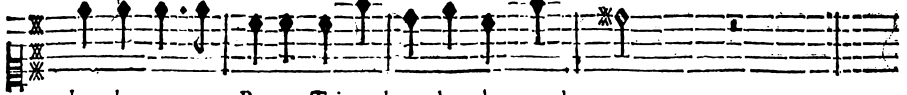

phez charmante Reyne Triomphez des plus grands cœurs.

Reyne Triomphez Triomphez des plus grands cœurs.

Reyne Triomphez Triomphez des plus grands cœurs.

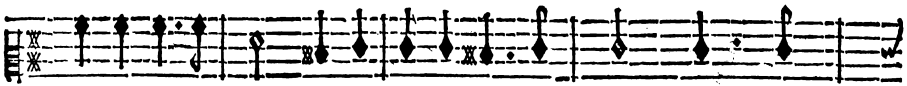
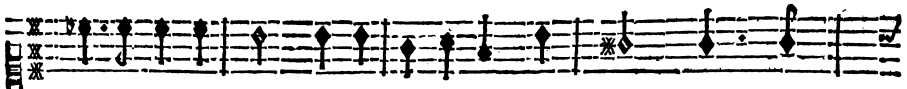

BASSE-CONTINUE.

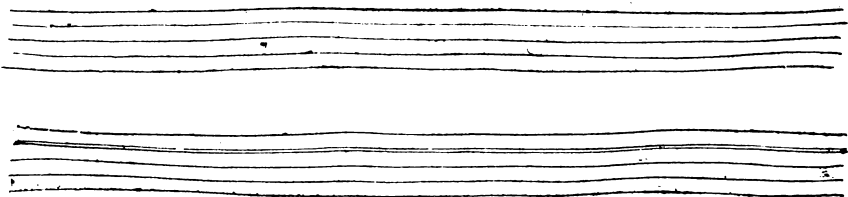

R O L A N D ;

BASSE-CONTINUE.

Triom-

Triom-

Triom-

Triom-

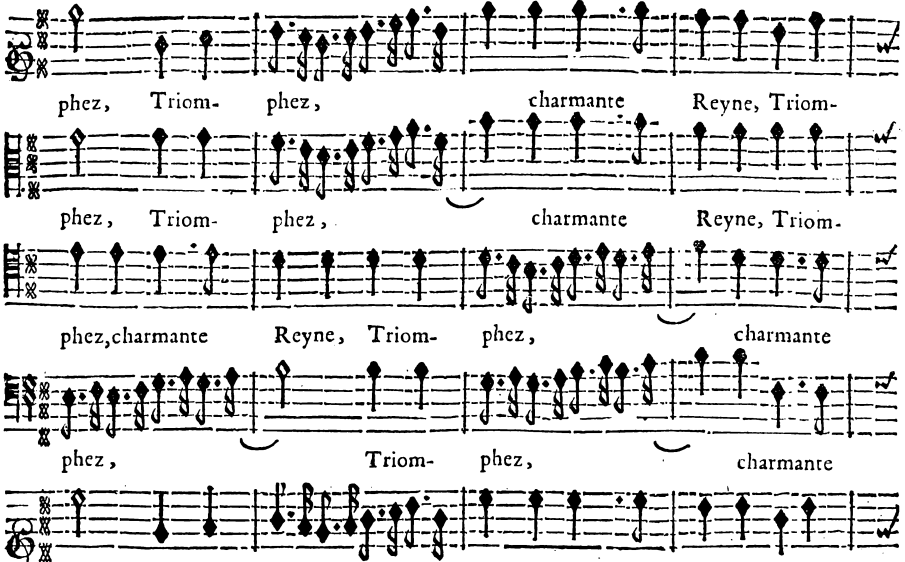

phez, Triom- phez, charmante Reyne, Triom-
phez, Triom- phez, charmante Reyne, Triom-
phez, charmante Reyne, Triom- phez, charmante
phez, Triom- phez, charmante
phez, Triom- phez, charmante

VIOLONS.

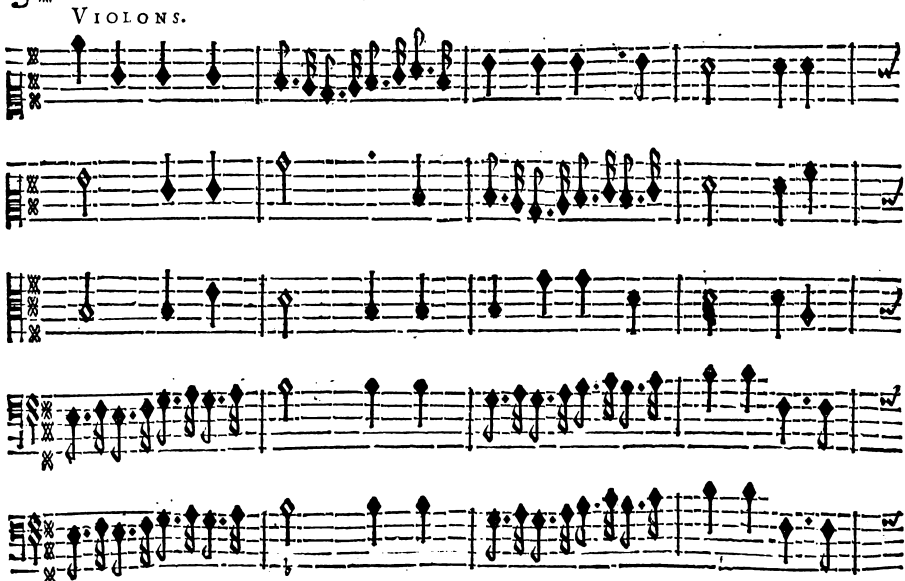

BASSE-CONTINUE.

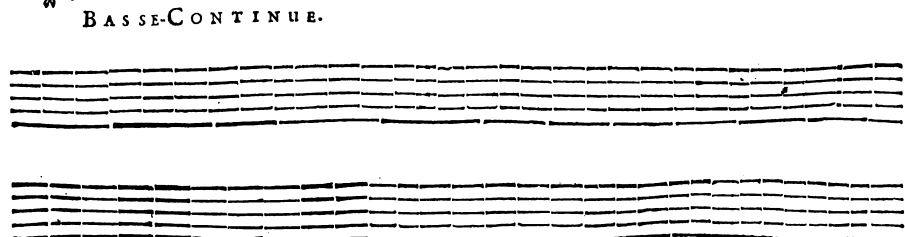

TRAGÉDIE.

Ce n'est qu'aux plus fameux Vainqueurs Ce n'est qu'aux plus fameux Vain-

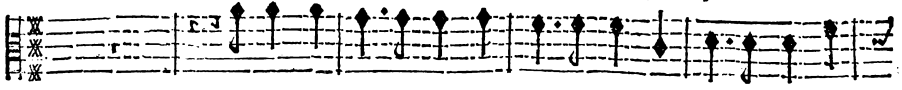

Ce n'est qu'aux plus fameux Vainqueurs Ce n'est qu'aux plus fameux Vain-

Ce n'est qu'aux plus fameux Vainqueurs Qu'il est per- mis de por-

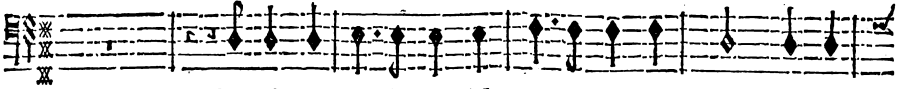

Ce n'est qu'aux plus fameux Vainqueurs Qu'il est per- mis de por-

VIOLONS.

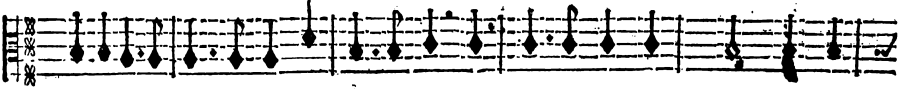
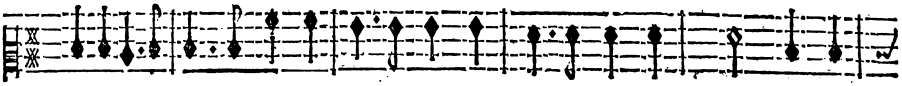
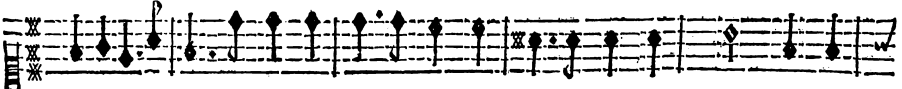

BASSE-CONTINUE.

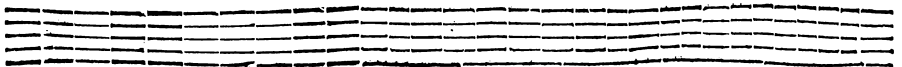
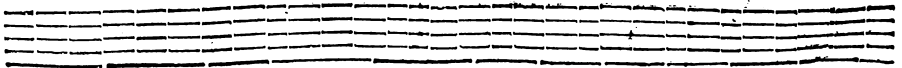

queurs Qu'il est permis de porter votre chaif-

queurs Qu'il est permis de porter votre chaisne: Ce n'est qu'aux

ter de porter votre chaif- ne: Ce n'est qu'aux

ter votre chaif- ne: Ce n'est qu'aux

V I O L O N S.

BASSE. CONTINUE.

nc. Ce n'est qu'aux plus fameux Vainqueurs Qu'il est permis de porter vostre

plus fameux Vainqueurs Qu'il est permis de porter vostre chair.

plus fameux Vainqueurs Qu'il est permis de porter de porter vostre

plus fameux Vainqueurs Qu'il est permis de porter de porter vostre

BASSE-CONTINUE.

ROLAND;

ne. Ce n'est qu'aux plus fameux Vain-
chais- ne. Ce n'est qu'aux plus fameux Vain-
ne. Ce n'est qu'aux plus fameux Vainqueurs Ce n'est qu'aux plus fameux Vain-
chaisne. Ce n'est qu'aux plus fameux Vainqueurs Ce n'est qu'aux plus fameux Vain-
chais- ne. Ce n'est qu'aux

VIOLONS.

BASSE-CONTINUE.

queurs, Qu'il est per- mis de por- ter, de por- ter vostre chaif- ne.

queurs, Qu'il est per- mis de por- ter, de por- ter vostre chaif- ne.

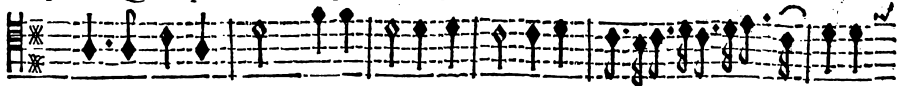

queurs, Qu'il est per- mis de por- ter, de por- ter vostre chaif- ne.

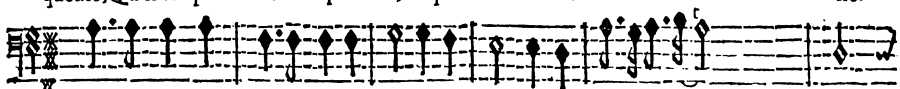

plus fameux Vaiqueurs, Qu'il est permis de por- ter vostre chaif- ne.

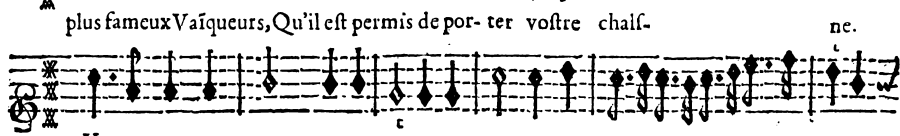

plus fameux Vaiqueurs, Qu'il est permis de por- ter vostre chaif- ne.

VIOLONS.

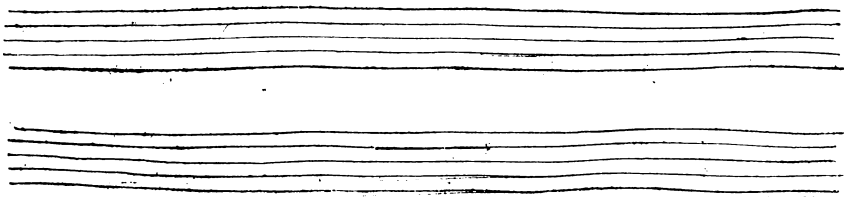
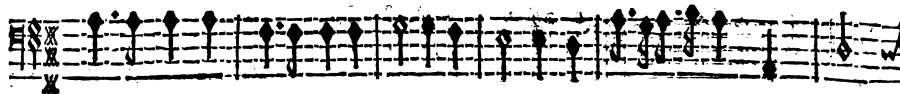
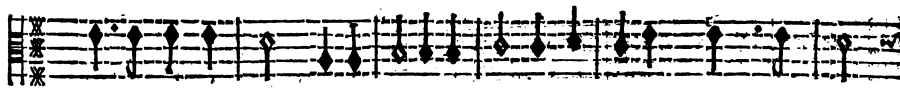
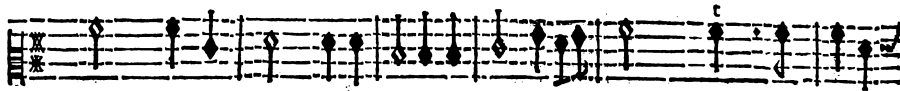

Triomphez, Triomphez, charmante Reyne, Triomphez

Triomphez, Triomphez, charmante Reyne, Triomphez

Triomphez, charmante Reyne, Triomphez des plus grands cœurs, Triom-

Triomphez, charmante Reyne, Triomphez des plus grands cœurs, Triom-

VIOLONS.

BASSE-CONTINUE:

TRAGÉDIE.

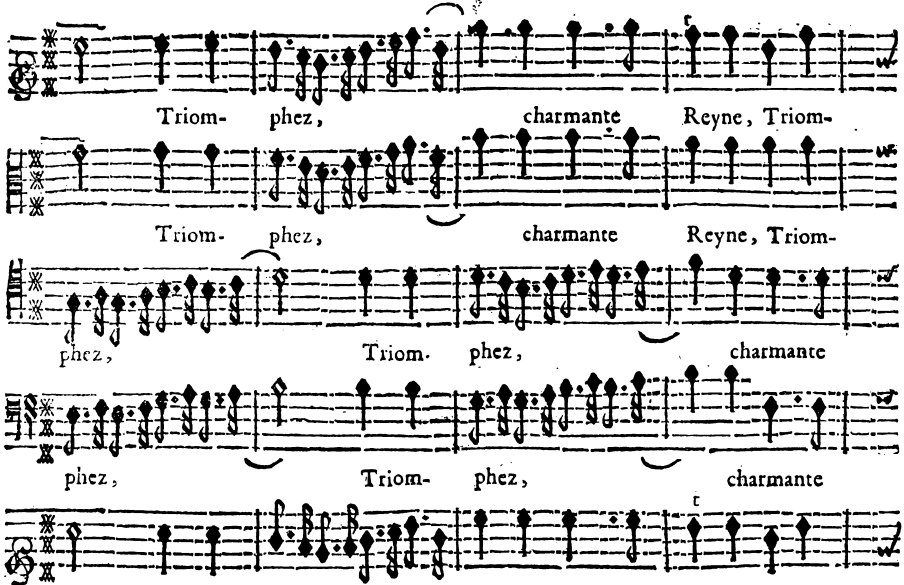

Triom- phez, charmante Reyne, Triom-
Triom- phez, charmante Reyne, Triom-
phez, Triom- phez, charmante
phez, Triom- phez, charmante

VIOLONS.

VIOLONS.
BASSE-CONTINUE.

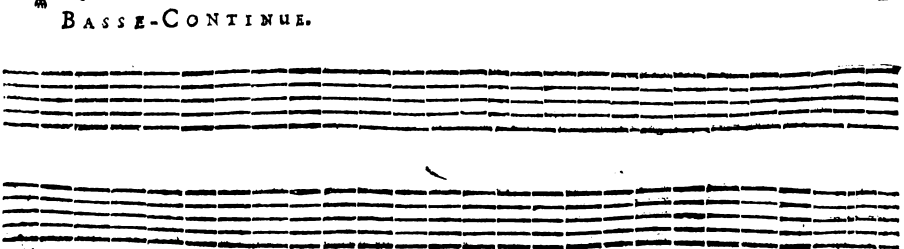

BASSE-CONTINUE.

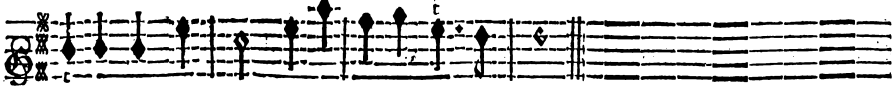

phez des plus grâds Cœurs : Triomphez des plus grâds Cœurs.

phez des plus grâds Cœurs : Triomphez des plus grâds Cœurs.

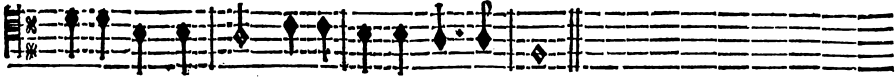

Reyne, Triomphez, Triomphez des plus grâds Cœurs.

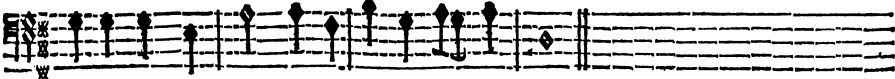

Reyne : Triomphez, Triomphez des plus grâds Cœurs.

V I O L O N S .

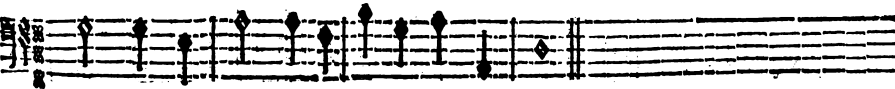
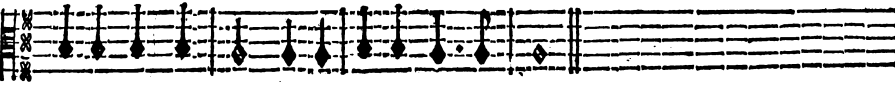
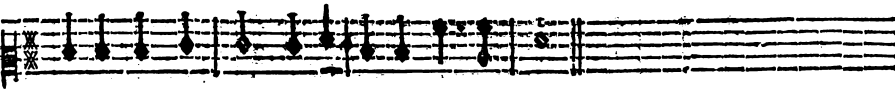
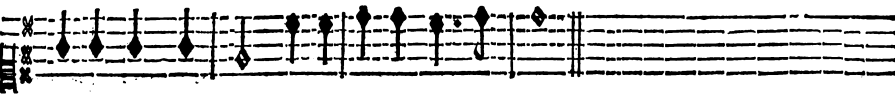

BASSE-CONTINUE.

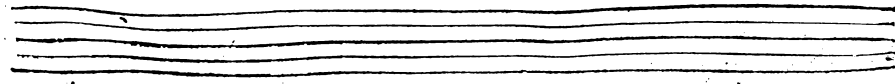
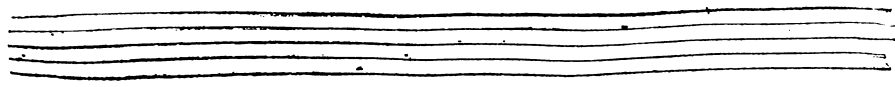

T R A G E D I E.

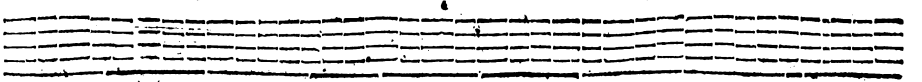
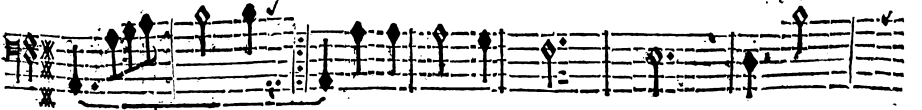
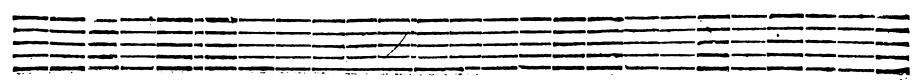

ROLAND,

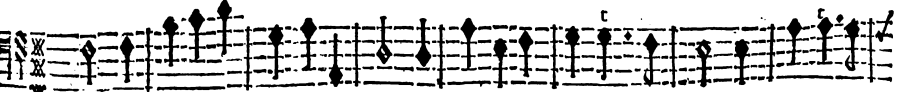
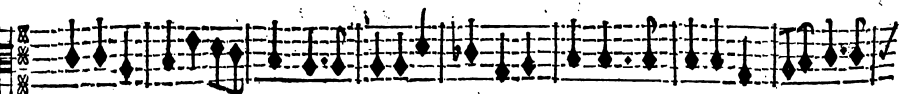
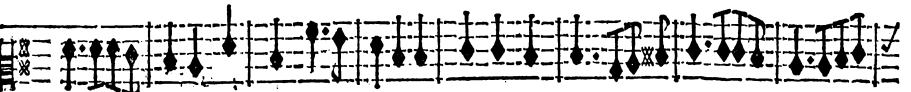
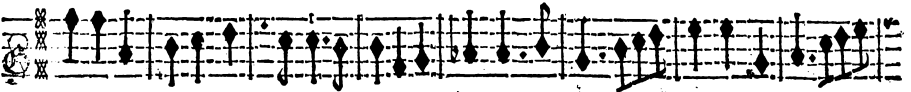
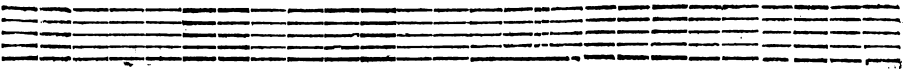
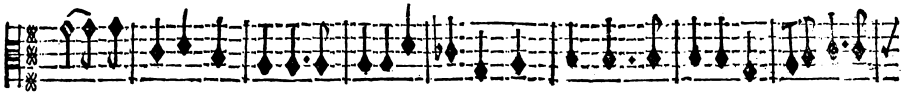
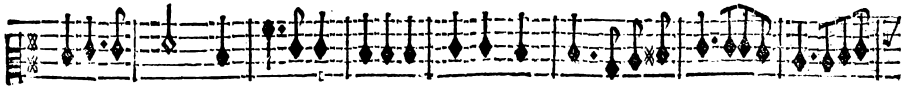
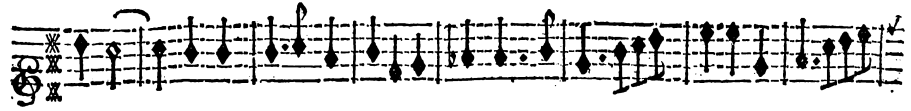

BASSE-CONTINUE.

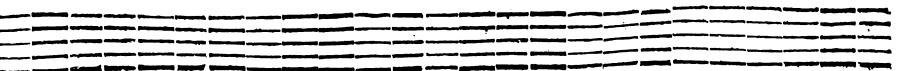

DEUX INSULAIRES.

DANS nos Climats Sans chagrin on sou-pire, L'Amour dont nous suivons l'Empire N'a
 Sans les Amours On s'en-nuiroit de vivre, Mais nous devons cesser de fuivre Qui

DANS nos Climats Sans chagrin on sou-pire, L'Amour dont nous suivons l'Empire N'a
 Sans les Amours On s'en-nuiroit de vivre, Mais nous devons cesser de fuivre Qui

BASSE-CONTINUE.

que des ap- pas : pas : Fuyons les belles Cruelles, Craignōs leur pouvoir, Que fert-
 nous fuit tou- jours : jours :

que des ap- pas : pas : Fuyons les belles Cruelles, Craignōs leur pouvoir, Que fert-
 nous fuit tou- jours : jours :

BASSE-CONTINUE.

il de les voir? Ah! gardons-nous, Ah! gardons-nous d'un amour sans ef-

il de les voir? Ah! Ah! gardons-nous, d'un a- mour sans ef- poir, d'un amour sans ef-

BASSE-CONTINUE.

poir. Fuyons les belles Cruelles, Craignons leur pouvoir, Que fert- il de les voir. Ah!

poir. Fuyons les belles Cruelles, Craignons leur pouvoir. Que fert- il de les voir. Ah!

BASSE-CONTINUE.

gardons nous gardons nous d'un amour sans espoir. Quelle peine! Quel tour-

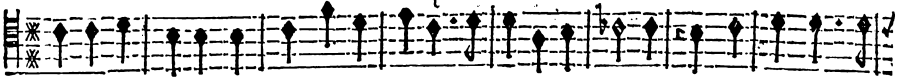

Ah! gardons nous gardons nous d'un amour sans espoir. Quelle peine! Quel tourment! Quel tour-

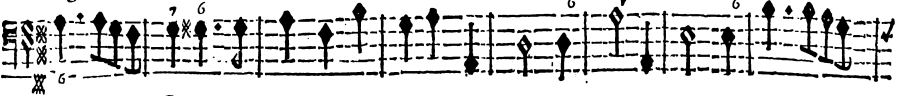

BASSE-CONTINUE.

ment! D'estre amant D'une inhumaine. Si nous devenons amoureux, Amons pour estre heu-

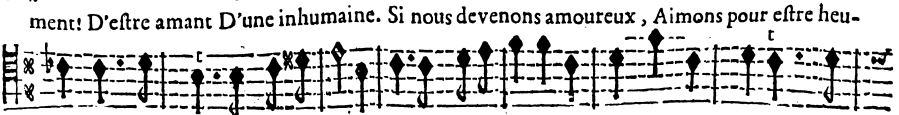

ment! D'estre amant D'une inhumaine. Si nous devenons amoureux, Amons pour estre heu-

BASSE-CONTINUE.

R O L A N D;

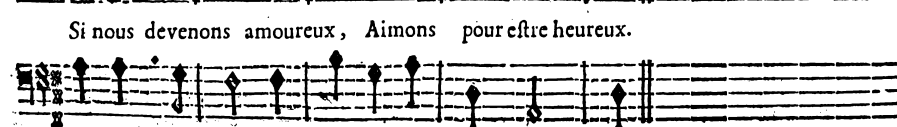
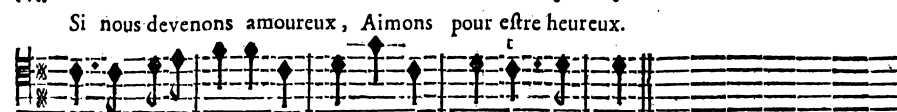
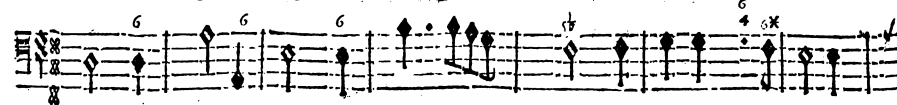
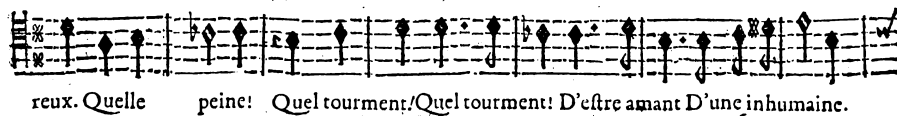

On reprend l'Air & la Chanson encore une fois, puis le Chœur jusques au premier endroit où les Violons jouent seuls.

FIN DU PREMIER ACTE.

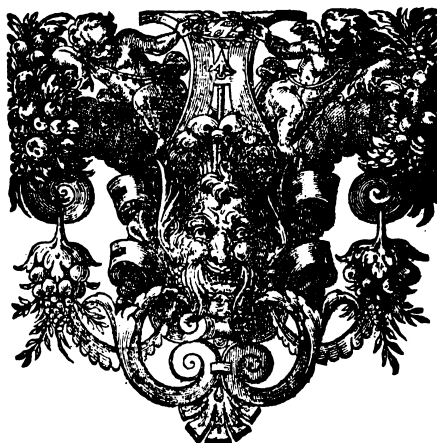

ACTE SECOND.

Le Theatre represente la Fontaine enchantée de l'Amour
au milieu d'une Forest.

SCENE PREMIERE.

RITOURNELLE.

BASSE-CONTINUE.

BASSE-CONTINUE.

BASSE-CONTINUE.

ANGELIQUE, TEMIRE, SUITE D'ANGELIQUE.

ANGELIQUE.

TEMIRE.

VN charme dangereux dans ces bois vous attire, Il faut en détourner vos pas: L'A-

BASSE-CONTINUE.

mour regne en ces lieux, Evitez ses appas, Heureux! Heureux! qui peut-

BASSE-CONTINUE.

Je porte au fond du cœur mon funeste mar- tyre. He-

fuir son Empi- re.

BASSE-CONTINUE.

las! où puis-je aller? où puis-je fuir? hélas! Où l'amour ne me suive pas? Ah! j'ay bány Me-

BASSE-CONTINUE.

dor: ma tristesse est mortelle. Que ne le pressois tu de me desobeir?

Je devois vous

BASSE-CONTINUE.

Pour empescher ma mort n'ois-tu me trahir? O! fideli-

estre fi- delle.

BASSE-CONTINUE.

ROLAND,

té trop cruel- le! Le trouble de mon cœur ne peut plus se calmer? Non, je n'espere

BASSE-CONTINUE.

plus de remede à mes peines, Merlin, dans ces For- refts enchanté deux Fon-

BASSE-CONTINUE.

raines, Dont l'une fait haïr, & l'autre fait ai- mer. C'est la Fon- taine de la

BASSE-CONTINUE.

haine Que je veux chercher en ce jour; Helas! que me fert-il de pren-dre un long de-

BASSE-CONTINUE.

tour: Je m'égare en ces bois, & ma recherche est vaine. Toujours un fort fa-

BASSE-CONTINUE.

tal malgré moy me ramène A la fontaine de l'amour.

Vous devez vous gue-

BASSE-CONTINUE.

rir du mal qui vous possède, N'ayez rien à vous reprocher. Vous en trouverez le re-

BASSE-CONTINUE.

mede, Si vous le voulez bien chercher. Vous en trouverez le remede, Si vous voulez bien cher-

BASSE-CONTINUE. K

ROLAND,

Non, je ne cherche plus la fontaine terrible Qui fait d'un tendre amour une haine infle-

cher.

BASSE-CONTINUE.

xible, C'est un secours cruel, je n'y puis recou-rir. Je haïrois Me-

BASSE-CONTINUE.

dor? Non, il n'est pas possible, Par ce remede affreux je ne veux point gue-

BASSE-CONTINUE.

rir, Je consens plustost à mourir.

BASSE-CONTINUE.

TEMIRE. un Suivant & une Suivante d'Angelique.

TEMIRE.
Non, non, on ne peut trop plaindre Non, non on ne peut trop plaindre Un

VNE SUIVANTE.
Non, non on ne peut trop plaindre Non, non, non on ne peut trop plaindre Un

VN SUIVANT.
Non, non, on ne peut trop plaindre Non, non, on ne peut trop plaindre Un

BASSE-CONTINUE.

cœur qui se laisse enflam-mer. Ah! Ah! quel tourment/quel tour-

cœur qui se laisse enflam-mer. Ah! quel tourment d'aimer! Ah! Ah! quel tourment! quel tour-

cœur qui se laisse enflam-mer. Ah! Ah! quel tourmēt d'aimer! Ah! Ah! quel tour-

BASSE-CONTINUE.

ment d'aimer! Ah! Ah! quel tourment d'aimer! Ah! Ah! quel tourmēt quel tour-

ment d'aimer! Ah! Ah! quel tourment quel tourment d'aimer! Ah! Ah! quel tour-

ment d'aimer! Ah! Ah! quel tourment quel tourment d'aimer! Ah! Ah! quel tourment quel tour-

BASSE-CONTINUE.

ROLAND;

ment d'aimer! Ah! Ah: quel tourment d'ai- mer! Que le feu d'amour est à crain-
 ment d'aimer! Ah! Ah: quel tourmēt quel tourmēt d'ai- mer!
 ment d'aimer! Ah! Ah: quel tourmēt quel tourmēt d'ai- mer!

BASSE-CONTINUE.

dre: Qu'il est aisé de l'allumer! Qu'il est mal-aisé de l'esteindre! Que le feu d'a-
 Que le feu d'a-
 Que le feu d'a-

BASSE-CONTINUE.

mour est à craindre! Qu'il est aisé de l'allumer! Qu'il est mal-aisé de l'esteindre!
 mour est à craindre! Qu'il est aisé de l'allumer! Qu'il est mal-aisé de l'esteindre;
 mour est à craindre! Qu'il est aisé de l'allumer! Qu'il est mal-aisé de l'esteindre!

BASSE-CONTINUE

Non, non, on ne peut trop plaindre, Nô, non, on ne peut trop plaindre Un cœur qui se

Non, non, on ne peut trop plaindre, Non, non, non, on ne peut trop plaindre Un cœur qui se

Non, non, on ne peut trop plaindre. Nô, non, on ne peut trop plaindre Un cœur qui se

Non, non, on ne peut trop plaindre. Nô, non, on ne peut trop plaindre Un cœur qui se

BASSE-CONTINUE.

laisse enflam-mer. Ah! Ah! quel tourmêt! quel tourment d'ai-

laisse enflam-mer! Ah! quel tourment d'aimer! Ah! Ah! quel tourmêt/quel tourment d'ai-

laisse enflam mer! Ah! Ah! quel tourment d'aimer/ Ah! Ah! quel tourment d'ai-

laisse enflam mer! Ah! Ah! quel tourment d'aimer/ Ah! Ah! quel tourment d'ai-

BASSE-CONTINUE.

mer! Ah Ah! Ah! quel tourment d'aimer! Ah! Ah! quel tourmêt quel tourment d'ai-

mer! Ah! Ah! quel tourmêt quel tourment d'aimer! Ah! Ah! quel tourment d'ai-

mer! Ah! Ah! quel tourmêt! quel tourment d'aimer! Ah! Ah! quel tourmêt quel tourment d'ai-

mer! Ah! Ah! quel tourmêt! quel tourment d'aimer! Ah! Ah! quel tourmêt quel tourment d'ai-

BASSE-CONTINUE.

ROLAND;

mer! Ah! Ah quel tourment d'ai-

mer! Ah! Ah! quel tourmēt quel tourment d'ai-

mer! Ah! Ah! quel tourmēt quel tourment d'ai-

mer! Ah! Ah! quel tourmēt quel tourment d'ai-

BASSE-CONTINUE.

ANCELIQUE.

Quelqu'un viēt, c'est Ro- land, Il se

mer! Ce Guerrier invin- cible Abandonne tout pour vo^o voir.

mer!

mer!

BASSE-CONTINUE.

flatte d'un vain espoit; Cētan- neu, quand je veux, peut me rēdre invi- fible.

BASSE-CONTINUE.

SCÈNE II.

ROLAND, ANGELIQUE devenuë invifible. TEMIRE. Suite.

ROLAND.

Belle An-gelique, enfin, je vous trouve en ces lieux :

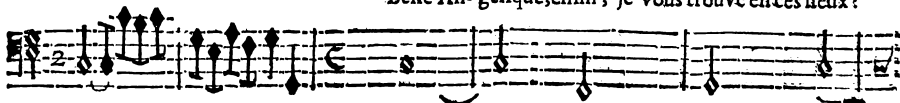

PRELUDE.

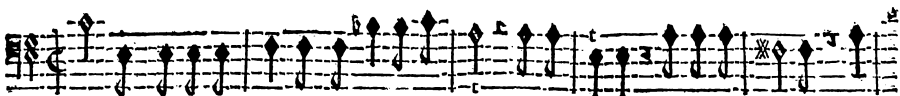

Ciel ! quel enchantement vous defrobe à mes yeux ? Ange-lique, charmante Reyne. Mes

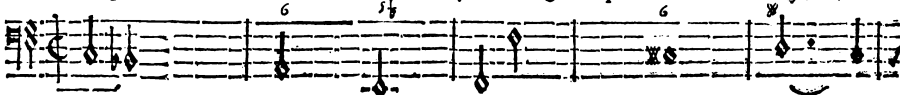

BASSE-CONTINUE.

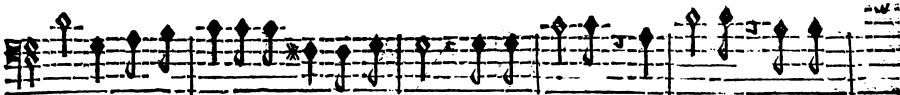

cris font vaine-ment retentir ces Fo-refs. Ange-lique, In-grate, Inhu-

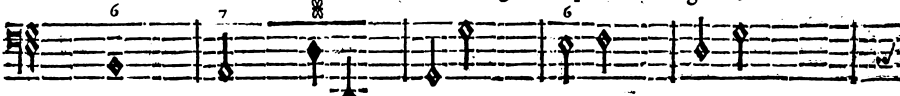

BASSE-CONTINUE.

main, Quel plai-fir trouvez-vous dans mes triftes re-grets ? Ange-lique, In-

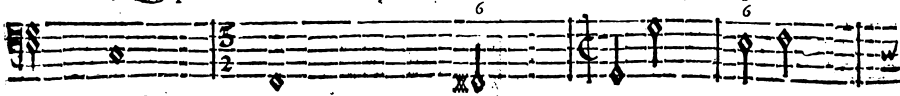

BASSE-CONTINUE.

grate, Inhu-main, Quel barbare plai-fir trouvez-vous dans ma peine ?

BASSE-CONTINUE.

ROLAND;

VIOLONS.

Quelle cruau-té! quel mespris! Tu fçais ce que j'ay fait pour elle, Tu connois mon amour fi.

BASSE-CONTINUE.

VIOLONS.

delle, Et tu vois quel en est le prix. Quelle cruau-té! quel mespris!

BASSE-CONTINUE.

on vous mespriser sans crime? La Va-leur vous a fait un merite esclatant. Peut-

BASSE-CONTINUE.

on vous mespriser sans crime? La Valeur vous a fait un merite esclatant. Si vous n'aviez ja-

BASSE-CONTINUE.

mais voulu que de l'estime, Quel mortel feroit plus content? Si vous n'aviez ja-

BASSE-CONTINUE.

mais voulu que de l'estime, Quel mortel feroit plus content?

Que devient ma Ver-

BASSE-CONTINUE.

tu, ma force est inutile. Eh! que me fert-il aujourd'huy D'avoir les Dons du

BASSE-CONTINUE.

Ciel qu'eust autre-fois Achille? Je laisse mon Roy sans appuy. Il n'a

BASSE-CONTINUE.

plus deormais que Paris pour Azile; Les cruels Affriquains vont triompher de

BASSE-CONTINUE.

luy. Je voyle fort affreux de ma triste Pa- trie, Elle est preste à tom-

BASSE-CONTINUE.

ber fous de barbares loix: J'entends sa gemiffante voix: Mais c'est vainement qu'elle

BASSE-CONTINUE.

rie, Un mal'heureux a- mour m'enchanté dans ce bois. Angelique, en-

BASSE-CONTINUE.

vain je l'appelle; Elle est fans pitié, la cruelle, Eh! pourquoy tant souffrir! pour-

BASSE-CONTINUE.

quoy N'aurai-je pas pitié de moy? Eh! pourquoy tant souffrir! pourquoy N'aurai-je pas pitié de

BASSE-CONTINUE.

moy? C'en est fait, & je veux que l'ingrate le sçache. C'en est fait pour ja-

BASSE-CONTINUE.

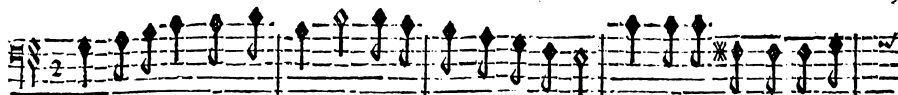

mais, mes liens sont rompus ; Non, je ne la chercheray plus, C'est vainement qu'elle se

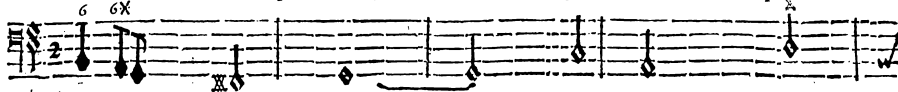

BASSE-CONTINUE.

cache. Non, non, je ne veux plus voir sa fatale Beauté, Il ne m'en à que trop cousté.

BASSE-CONTINUE.

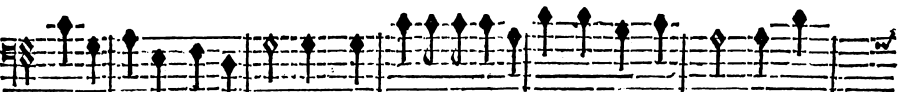

Le Depit esteint ma flâme. Heureuse la cruauté Qui rend la paix à mon

BASSE-CONTINUE.

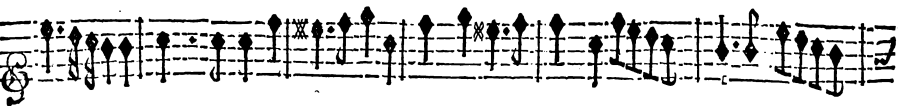

ame ! Heureuse la cruauté Qui me rend ma liberté ! Heureuse Heureuse la cruau-

BASSE-CONTINUE.

ROLAND,

té Qui me rend la li- berté! Heureuse! Heureuse la cruauté Qui me rend la li- ber-

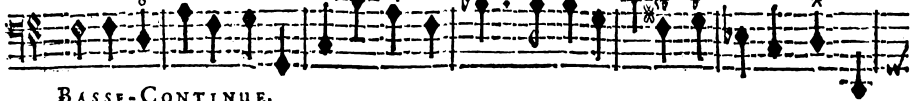

BASSE-CONTINUE.

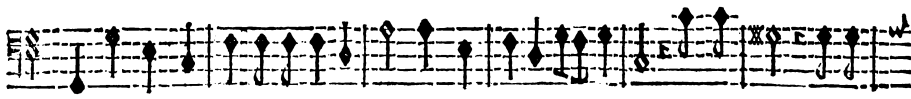

té. Heureuse! Heureuse la cruauté Qui me rend la li- berté. Mal-heureux! je me

BASSE-CONTINUE.

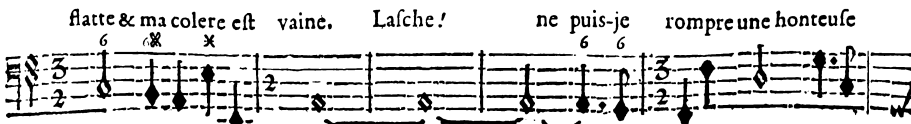

flatte & ma colere est vaine. Lasche! ne puis-je rompre une honteuse

BASSE-CONTINUE.

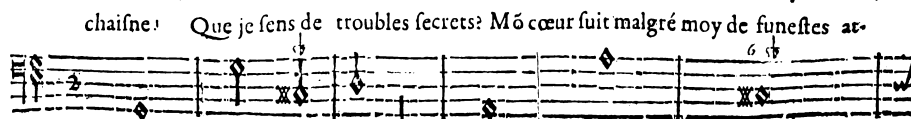

chaine! Que je sens de troubles secrets? Mō cœur fuit malgré moy de funestes at-

BASSE-CONTINUE.

TRAGÉDIE.

85

traits, Je cede au charme qui m'entraîne. Angelique, ingrate, inhumaine, Quel plai-

BASSE-CONTINUE.

fir trouvez-vous dâs mes tristes re-grets? Angelique, ingrate, inhumaine, Quel barbare plai-

BASSE-CONTINUE.

fir trouvez-vo^o dans ma peine?

BASSE-CONTINUE.

SCENE III.
ANGELIQUE, TEMIRE.

ANGELIQUE.

Je ne me cache pas pour

Où dois-je al-ler? ... Je vous re- voy.

BASSE-CONTINUE.

toy. Mon cœur est engagé, Ro-

Roland vo^o cherche en vain dâs ce lieu foli- taire.

BASSE-CONTINUE.

R O L A N D,

land ne peut me plaire, Quel espoir luy pourrois-je offrir? Je le fuis par pitié, Je

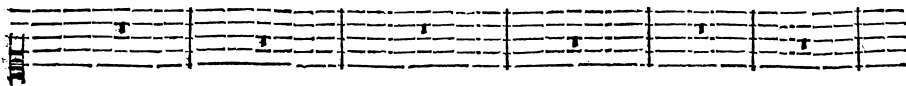

BASSE-CONTINUE.

ne sçurois mieux faire Que de l'aider à se guerir. Je le fuis par pitié, je

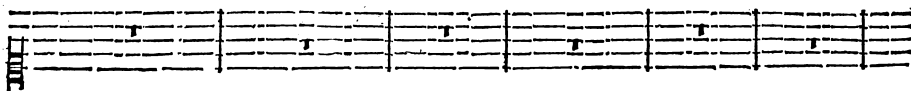

BASSE-CONTINUE.

ne sçurois mieux faire Que de l'aider à se guerir. Où peut estre Me-

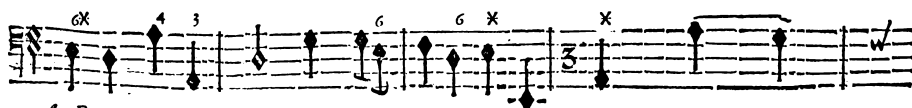
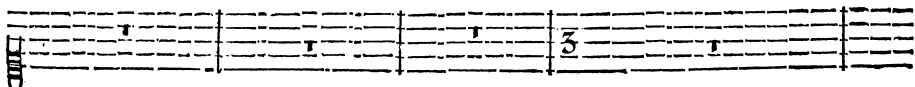

BASSE-CONTINUE.

dor? Le defespoir le presse. Que ne puis-je le retrouver Au

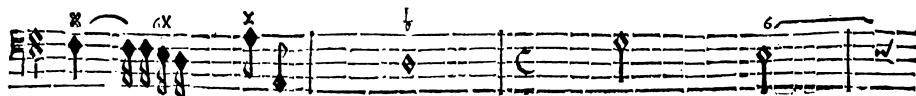
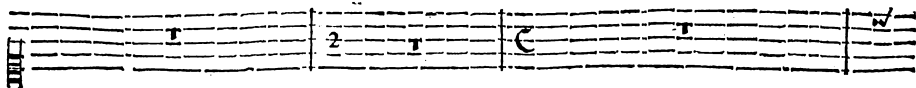

BASSE-CONTINUE.

ROLAND;

yeux. Mais, j'en'y voy pas ce que j'aime, Rien ne sçauroit plaire à mes yeux.

BASSE-CONTINUE.

SCENE IV.

MEDOR, ANGELIQUE, TEMIRE.

RITOURNELLE.

ME^{OR}.

BASSE-CONTINUE.

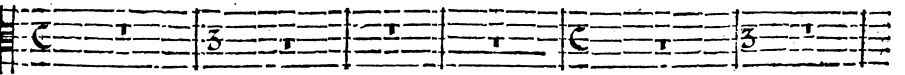

BASSE-CONTINUE.

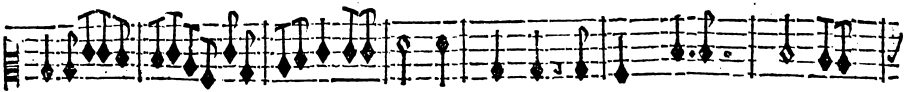

Agréables retraites L'Amour qui vous a faites Vous de-

BASSE-CONTINUE.

ROLAND,

stine aux Amâts cõtets. Je trouble vos douceurs secretes, Mais dâs mô defespoir mes plaintes indif-

BASSE-CONTINUE.

cretes Ne voustroublent pas longtemps. Mais dans mon defes- poir mes plaintes indif-

BASSE-CONTINUE.

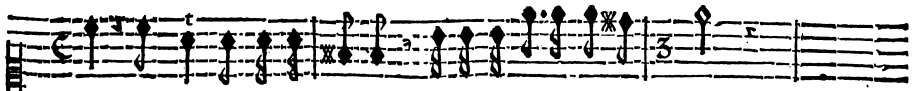
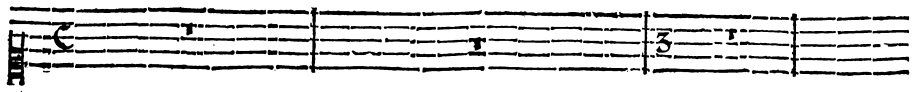
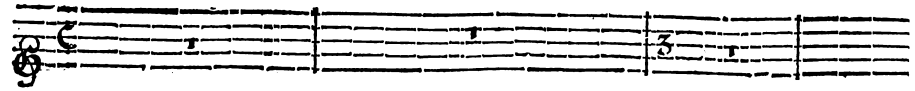

dor, L'Amour veut me le rendre, Je ne puis vivre sans le voir.

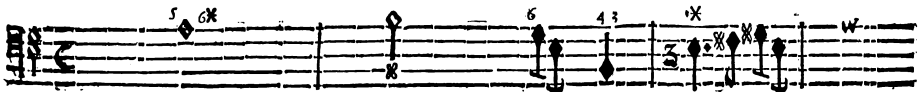
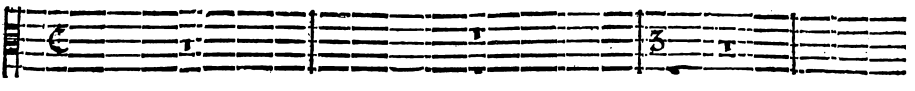
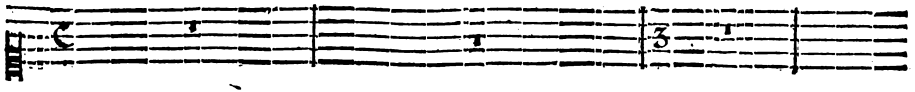

BASSE-CONTINUE.

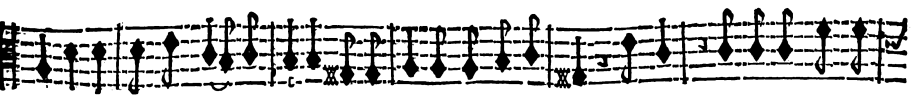

Fontaine, qui d'une eau si pure Arrosez ces brillantes fleurs, En vain vostre charmât mur-

BASSE-CONTINUE.

maire, Flate le tourment que j'en- dure, Rien ne peut enchanter mes mortelles dou-

BASSE-CONTINUE.

leurs. Ce que j'aime me fuit, & je fuistour le Monde: Pour-quoy traifner plus

BASSE-CONTINUE.

loin ma vie & mes malheurs. Ruiffeaux, je vais mesler mon sang avec vo-stre onde, C'est trop

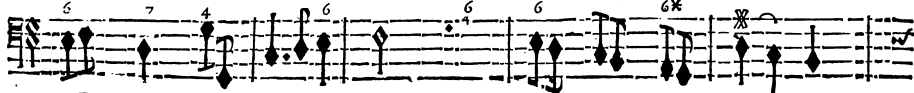

BASSE-CONTINUE.

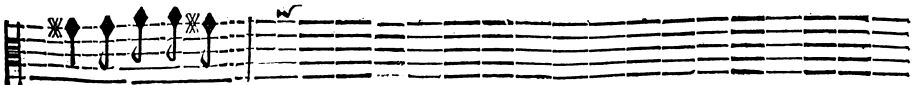
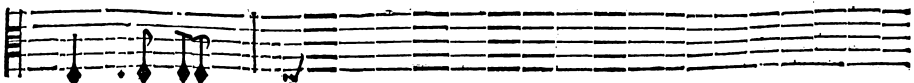
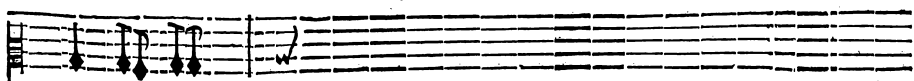
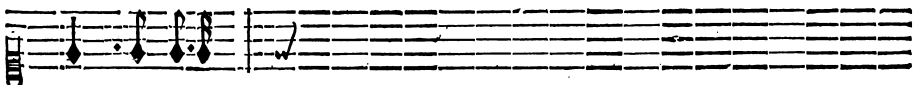

peu d'y mesler mes Medor tire son Espée pour s'en fraper, & Angelique la luy oste de la main.

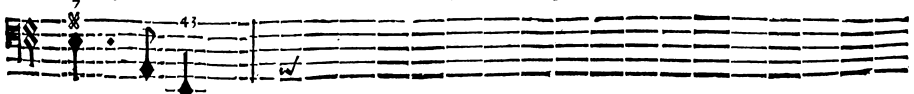

BASSE-CONTINUE.

R O L A N D;

tant que vostre defespoir.

Je vivray, si c'est vostre envie; Je vous voy, mon fort est trop

doux: Mais s'il faut m'esloigner de vous, Je ne respons pas de ma vie. Mais s'il faut m'esloigner de

BASSE-CONTINUE.

Prenez foin de vos jours, Medor, vous le de-

vous, Je ne respons pas de ma vie.

vez; Il m'en couste assez cher de les avoir fau-

BASSE CONTINUE.

vez: Ils me font preci-

tant que vostre defespoir.

Je vivray, si c'est vostre envie; Je vous voy, mon fort est trop

BASSE-CONTINUE.

doux: Mais s'il faut m'esloigner de vous, Je ne respons pas de ma vie. Mais s'il faut m'esloigner de

Prenez foin de vos jours, Medor, vous le de-

vous, Je ne respons pas de ma vie.

BASSE-CONTINUE.

eux, je vous'ay fait connaître.

Genereufe Reyne, achevez. Sans vous puis-je

BASSE-CONTINUE.

Vivez A quelque prix que ce puisse estre. Il n'est plus

vivre? O Ciel! qu'entend-je?

BASSE-CONTINUE.

temps Que nous craignons tous deux de nous en trop apprendre: Nous n'en difons que

BASSE-CONTINUE.

trop, Medor, je vous entends, Et je vous permets de m'entendre. Levez-

Avos pieds...

BASSE-CONTINUE.

N

vous, j'ay droit de faire un Roy. Je veux unir sous mesme loy Vostre destinée & la

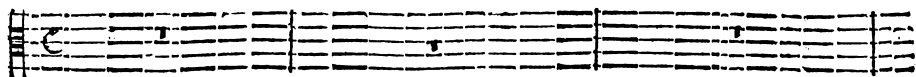

BASSE-CONTINUE.

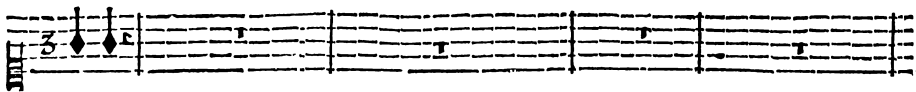

mienne.

Ah! plus vous oubliez vostre grandeur pour moy, Plus il faut que je m'en sou-

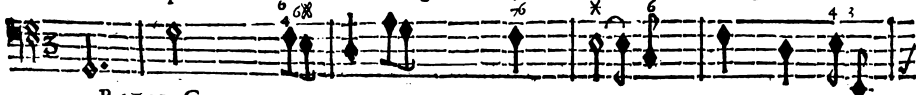

BASSE-CONTINUE.

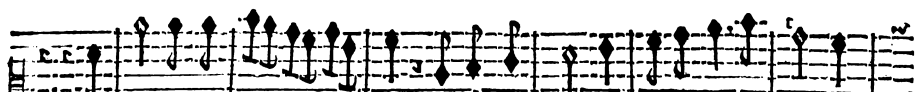

Ma gloire murmure en ce jour, Je voy mon fort trop au dessus du vostre:

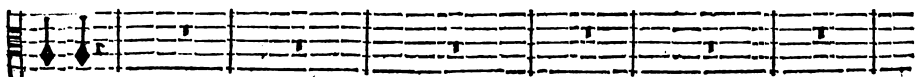

vienn.

BASSE-CONTINU.

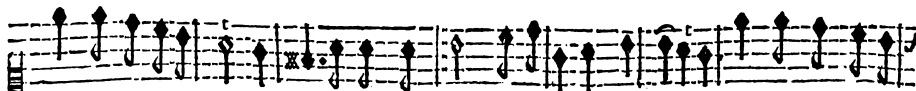

Mais qui peut empêcher l'Amour D'unir deux cœurs qu'il a fait l'un pour l'autre? Mais qui peut empê-

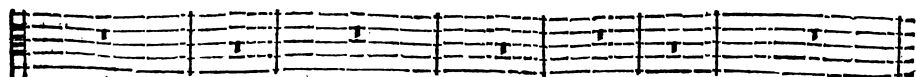

BASSE-CONTINUE.

cher l'Amour D'unir deux cœurs qu'il a faits l'un pour l'autre ?

Témoins du desespoir dont mon

BASSE-CONTINUE.

cœur fut pressé, Lieux où la Mort fut mon unique attente, Qui l'auroit dit ? qui

BASSE-CONTINUE.

l'eust jamais pensé ? Que vous seriez témoins du bonheur qui m'enchan- te ?

BASSE-CONTINUE.

dit ? qui l'eust jamais pensé ? Que vous seriez témoins du bonheur qui m'enchan- te ?

BASSE-CONTINUE.

ROLAND;
SCENE V.

Troupe d'Amours, Troupe de Sirenes & Dieux des Eaux, Troupe de Nymphes,
de Silvains, & d'Amants enchantez.

ANGELIQUE, & MEDOR.

CHOEUR DE NYMPHES.

Tous. ANGELIQUE. *Tous.*

Aimez, aimez-vous. Aisons, aimons-nous. Aimez, aimez-vous. L'Amour vous ap- pelle.

Tous. MEDOR. *Tous.*

Aimez, aimez-vous. Aisons, aimons nous. Aimez, aimez-vous. L'Amour vous ap- pelle.

Tous. *Tous.*

Aimez, aimez-vous.

Aimez, aimez-vous. L'Amour vous ap- pelle.

BASSE-CONTINUE.

Que sa flâme est belle! L'A-mour vous appelle tous. L'A-mour vous appelle tous. Ai-

Que sa flâme est belle! L'A-mour vous appelle tous. L'A-mour vous appelle tous. Ai-

Que sa flâme est belle! L'A-mour vous appelle tous. L'A-mour vous appelle tous. Ai-

BASSE-CONTINUE.

ANGELIQUE. *Tous.* ANGELIQUE.

mez, aimez-vous. Aisons, aimons-nous. L'Amour vous ap- pelle. L'Amour nous ap- pelle.

MEDOR. *Tous.* MEDOR.

mez, aimez-vous. Aisons, aimons-nous. L'Amour vous ap- pelle. L'Amour nous ap- pelle.

Tous.

mez, aimez-vous.

L'Amour vous ap- pelle.

BASSE-CONTINUE.

Tous. ANGÉLIQUE.

Que la flâme est belle. L'Amour vous appelle tous. Aimez, aimez-vous. Aimons, aimons-

Tous. MEDOR.

Que la flâme est belle. L'Amour vous appelle tous. Aimez, aimez-vous. Aimons, aimons-

Tous.

Que la flâme est belle. L'Amour vous appelle tous. Aimez, aimez-vous.

BASSE-CONTINUE.

Tous.

nous. Aimez, aimez- vous.

Tous.

nous. Aimez, aimez- vous.

Tous.

Aimez, aimez- vous.

BASSE-CONTINUE.

R O L A N D;

Chœur des Amours, Sirenes, Dieux des eaux, Nymphes, Silvains,
& Amants enchantez.

Aimons, aimons-nous, aimons, aimons-no°, L'Amour nous appelle, Que sa flâme est belle! L'A-

Aimons, aimons nous, aimons, aimons-no°, L'Amour nous appelle, Que sa flâme est belle! L'A-

Aimons, aimons-nous, aimons, aimons-no°, L'Amous nous appelle, Que sa flâme est belle! L'A-

Aimons, aimons-nous, aimons, aimons-no°, L'Amour nous appelle, Que sa flâme est belle! L'A-

BASSE-CONTINUE.

mour nous appelle tous. Aimez, aimez-vous. Aimons, aimons-nous. L'Amour nous ap-
mour nous appelle tous. Aimez, aimez-vous. Aimons, aimons-nous L'Amour nous ap-
mour nous appelle tous. Aimez, aimez-vous. Aimons, aimons-nous L'Amour nous ap-
mour nous appelle tous. Aimons: aimons-nous.

BASSE-CONTINUE.

ROLAND;

pelle. Que sa flâme est belle! L'Amour vous appelle. Que sa flâme est belle! L'A-

pelle. Que sa flâme est belle! L'Amour vous appelle. Que sa flâme est belle! L'A-

pelle. Que sa flâme est belle! L'Amour vous appelle. Que sa flâme est belle! L'A-

Que sa flâme est belle! Que sa flâme est belle! L'A-

VIOLONS.

BASSE-CONTINUE.

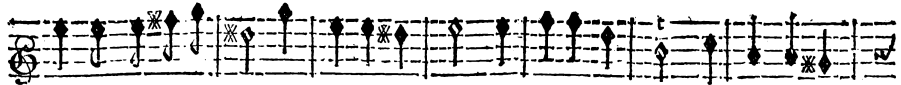

mour nous appelle tous ; Aïmons, aïmons nous. Aimez , aimez vous. Aïmons, aïmons

mour nous appelle tous ; Aïmons, aïmons nous. Aimez , aimez vous. Aïmons, aïmons

mour nous appelle tous ; Aïmons, aïmons nous. Aimez , aimez vous. Aïmons, aïmons

mour nous appelle tous ; Aïmons, aïmons nous.

Aïmons, aïmons

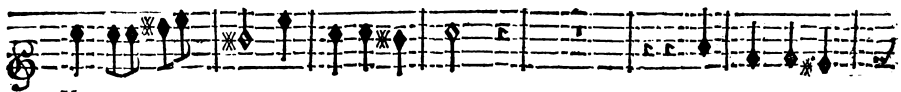

V I O L O N S .

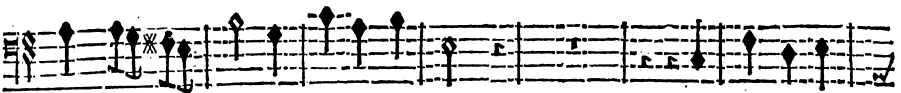
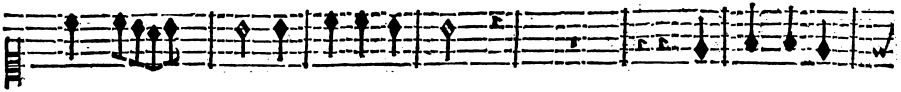

B A S E - C O N T I N U E .

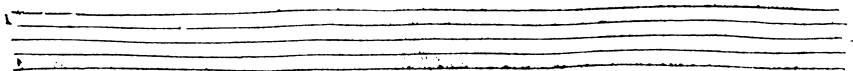
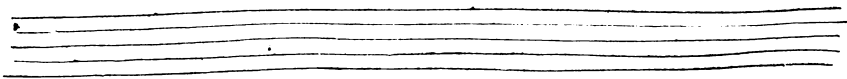

ROLAND;

nous. L'Amour nous appelle; Que sa flâme est belle! L'Amour vous appelle! Que sa flâme est

nous. L'Amour nous appelle; Que sa flâme est belle! L'Amour vous appelle! Que sa flâme est

nous. L'Amour nous appelle; Que sa flâme est belle! L'Amour vous appelle! Que sa flâme est

nous L'Amour nous appelle; Que sa flâme est belle! Que sa flâme est

nous L'Amour nous appelle; Que sa flâme est belle! Que sa flâme est

VIOLONS.

BASSE-CONTINUE.

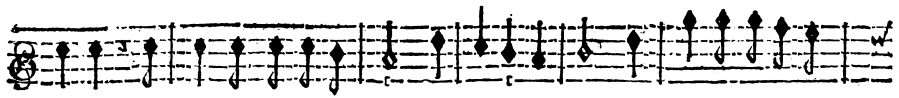

belle! L'Amour nous appelle tous. Aimez, aimez-vous. L'Amour nous appelle

belle! L'Amour nous appelle tous. Aimez, aimez-vous. L'Amour nous appelle

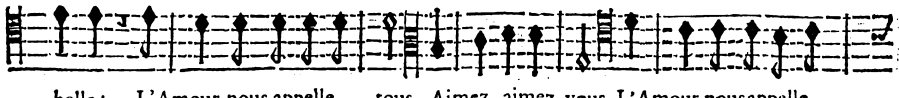

belle! L'Amour nous appelle tous. Aimez, aimez-vous. L'Amour nous appelle

belle! L'Amour nous appelle tous. L'Amour nous appelle

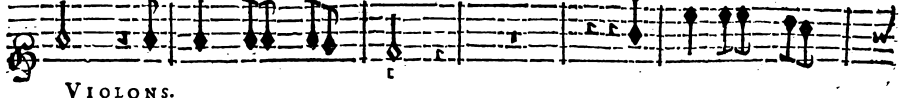

belle! L'Amour nous appelle tous. L'Amour nous appelle

VIOLONS.

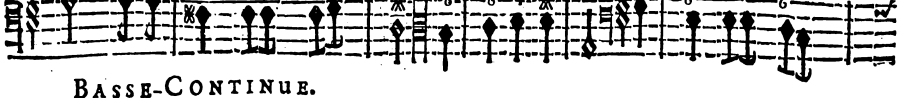
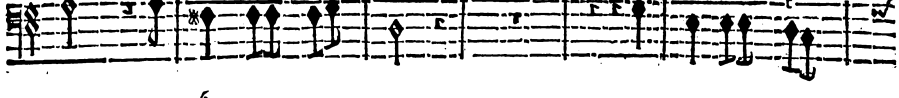
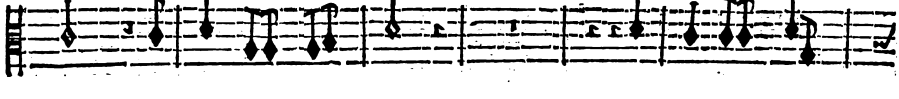
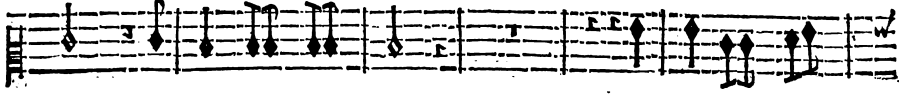

BASSE-CONTINUE.

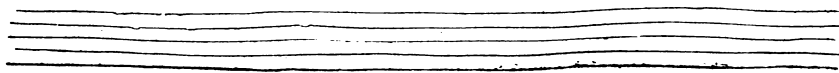
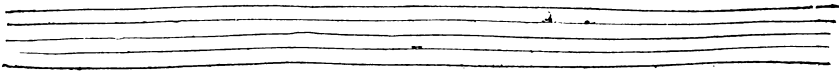

TRAGÉDIE.

VIOLONS.

BASSE-CONTINUE.

R O L A N D ;

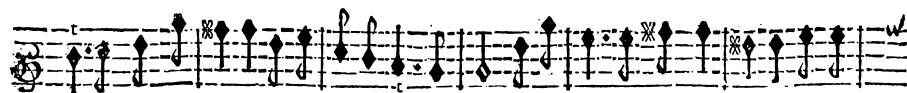

nit un cœur rebelle, On n'évite point ses coups. Il punit un cœur rebelle, On n'é-

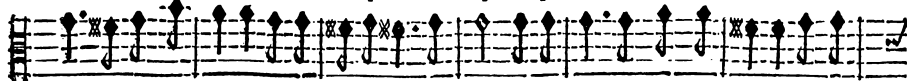

nit un cœur rebelle, On n'évite point ses coups. Il punit un cœur rebelle, On n'é-

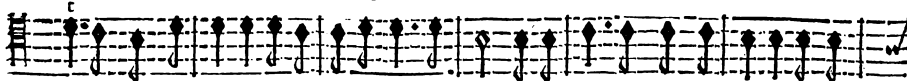

nit un cœur rebelle, On n'évite point ses coups. Il punit un cœur rebelle, On n'é-

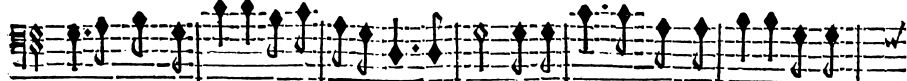

nit un cœur rebelle, On n'évite point ses coups. Il punit un cœur rebelle, On n'é-

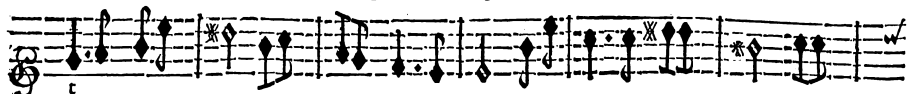

V I O L O N S .

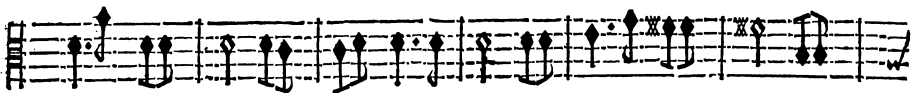
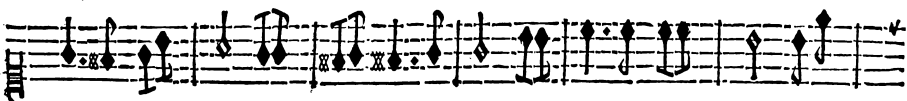

BASSE-CONTINUE.

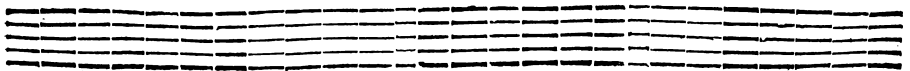
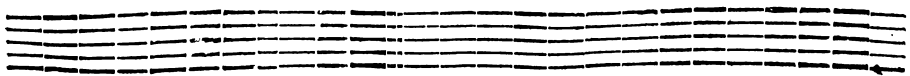

TRAGÉDIE.

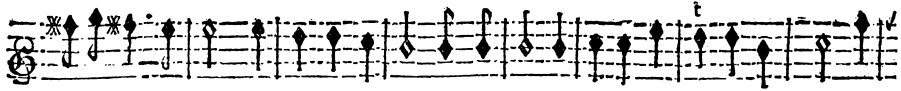

vite point les coups. Quel bien est pl° doux Qu'une amour fidelle? Quel bien est plus doux Quel

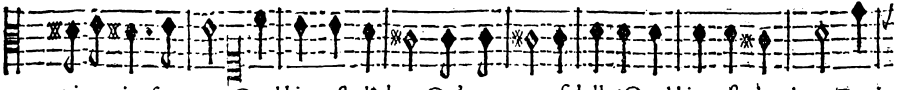

vite point les coups. Quel bien est pl° doux Qu'une amour fidelle? Quel bien est plus doux Quel

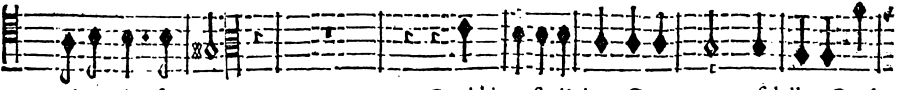

vite point les coups. Quel bien est pl° doux Qu'une amour fidelle? Quel

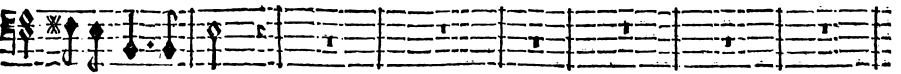

vite point les coups.

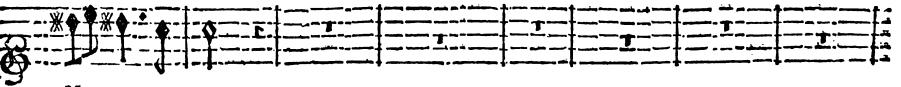

VIOLONS.

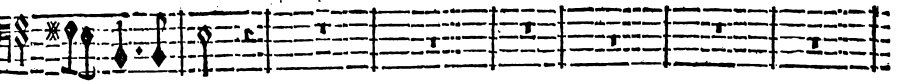
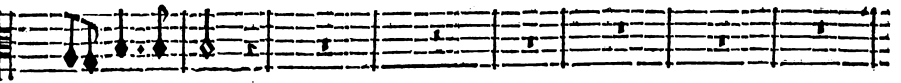
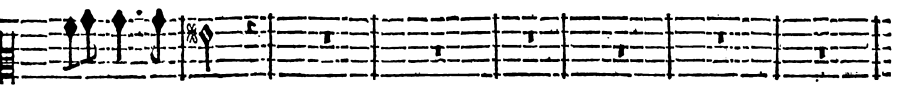

BASSE-CONTINUE.

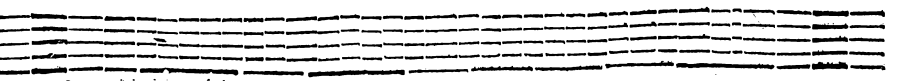
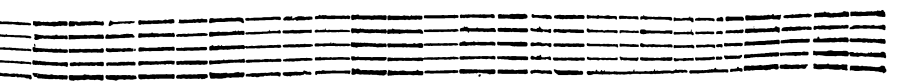

R O L A N D,

bien est plus doux Qu'une amour fidelle ? Quel bien est plus doux Qu'une amour fi-

bien est plus doux Qu'une amour fidelle ? Quel bien est plus doux Qu'une amour fi-

bien est plus doux Qu'une amour fidelle ?

Quel bien est plus

Quel bien est plus doux Qu'une amour fi-

VIOLONS.

BASSE-CONTINUE.

delle? Quel bien est plus doux Qu'une amour Qu'une amour fidelle? Quel bien est plus
delle? Quel bien est plus doux Qu'une amour Qu'une amour fidelle? Quel bien est plus
doux Quel bien est plus doux Qu'une amour Qu'une amour fidelle? Quel bien est plus
delle? Quel bien est plus doux Qu'une amour Qu'une amour fidelle?

VIOLONS.

BASSE-CONTINUE.

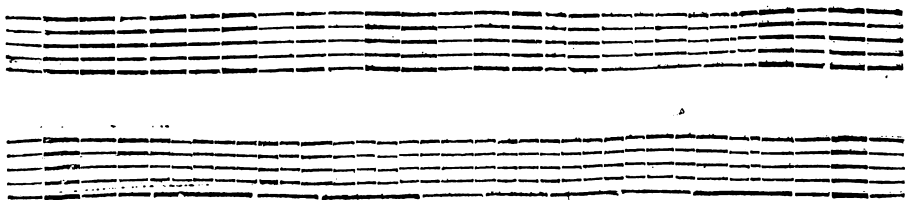

R O L A N D ;

doux Qu'une amour fidelle ? Quel bien est plus doux Quel bien est plus doux Qu'une amour fi-

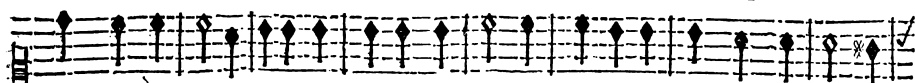

doux Qu'une amour fidelle ? Quel bien est plus doux Quel bien est plus doux Qu'une amour fi-

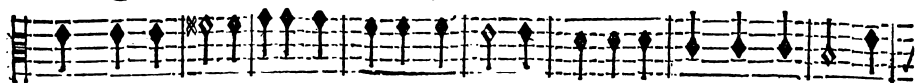

doux Qu'une amour fidelle ? Quel bien est plus doux Quel bien est plus doux Qu'une amour fi-

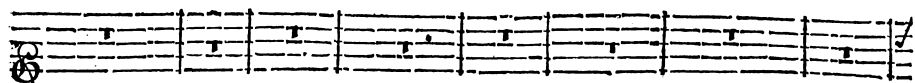
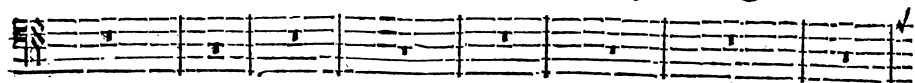

VIOLONS.

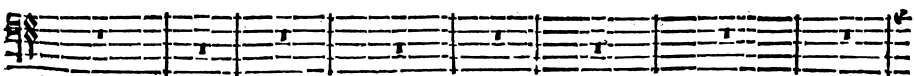
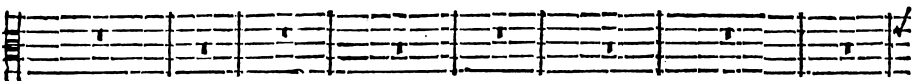
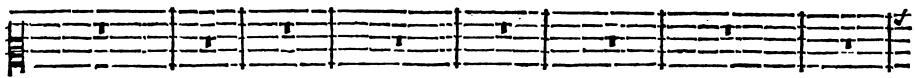
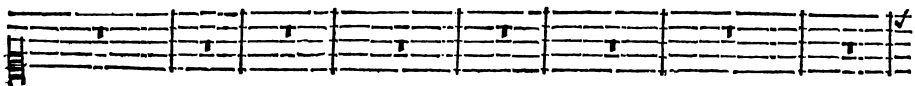

BASSE-CONTINUE.

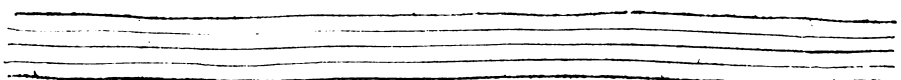
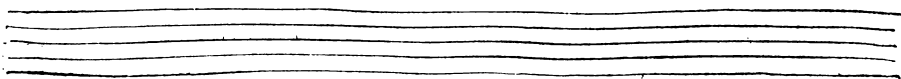

ANGÉLIQUE.

delle? Quel bien est plus doux Qu'une amour fidelle? Quel bien est plus doux Qu'une amour fi-

M. DUR.

delle? Quel bien est plus doux Qu'une amour fidelle? Quel bien est plus doux Qu'une amour fi-

delle? Quel bien est plus doux Qu'une amour fidelle?

delle? Quel bien est plus doux Qu'une amour fidelle?

VIOLONS.

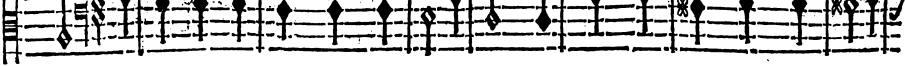
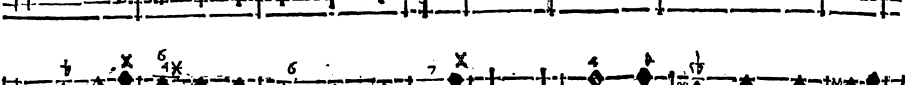
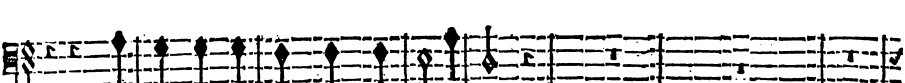
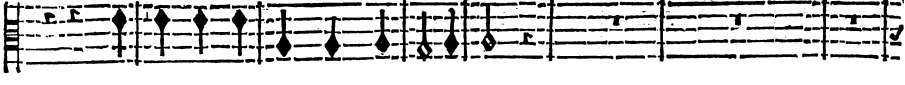
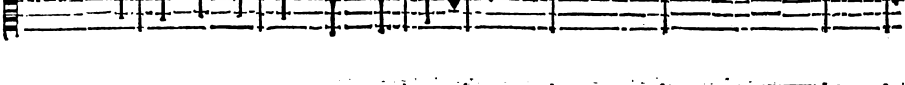
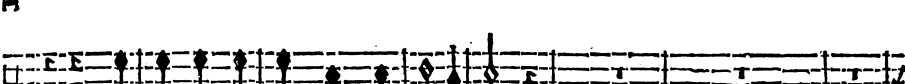
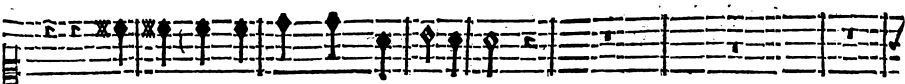

BASSE-CONTINUE.

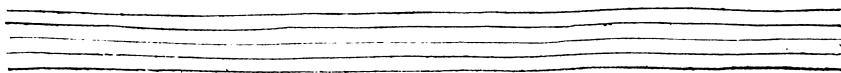
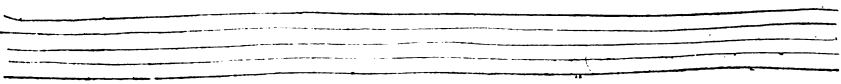

ROLAND,

BASSE-CONTINU.

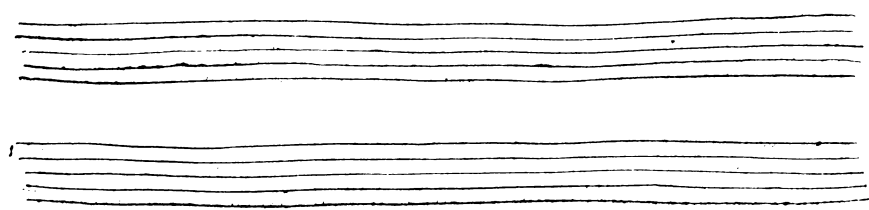

vite point fes coups. Aimez, aimez-vous. Aïmons, aïmons- nous.

vite point fes coups. Aimez, aimez-vous. Aïmons, aïmons- nous.

vite point fes coups. Aimez, aimez-vous. Aïmons, oïmons- nous.

Aïmons, aïmons- nons:

Aïmons, aïmons- nons:

BASSE-CONTINUE.

ROLAND,

ENTRÉE.

lentement.

GAVOTTE.

Deux Amantes contentes chantent l' Air qui suit.

Qui gouste de ces Eaux ne peut plus se deffen- dre De suivre d'amoureuſes

Qui gouste de ces Eaux ne peut plus se deffen- dre De suivre d'amoureuſes

BASSE-CONTINUE.

Loix: Loix: Gouſtons- en mille & mille fois, Quand on prend de l'Amour on n'en ſçau-

Loix: Loix: Gouſtons-en mille & mille fois, Quand on prend de l'Amour on n'en ſçau-

BASSE-CONTINUE.

roit trop prendre. Quand on prend de l'Amour on n'en ſçau- roit trop pren- dre, dre.

roit trop prendre. Quand on prend de l'Amour on n'en ſçau- roit trop pren- dre. dre.

BASSE-CONTINUE.

On reprend la Gavotte, puis l' Air des Violons qui ſuit.

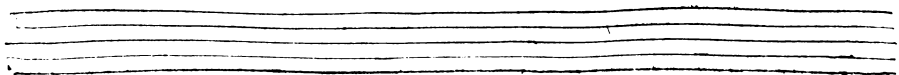

ROLAND;
SECOND AIR.

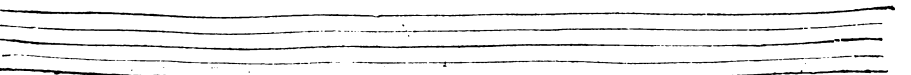
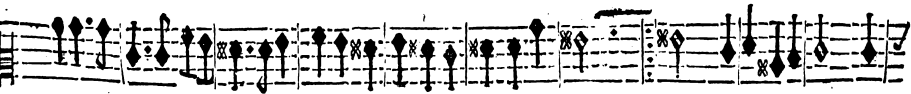
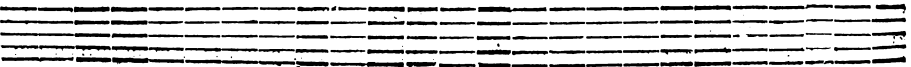
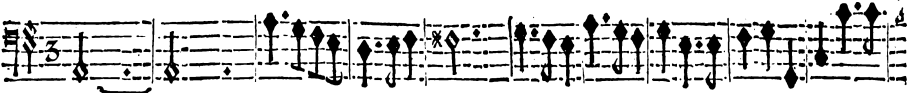
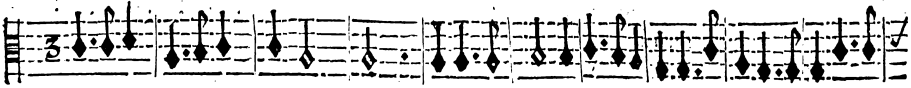

TRAGÉDIE.

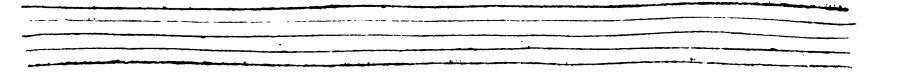
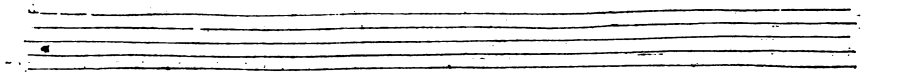

R O L A N D ;

Que pour jamais un nœud charmât nous lie. Tendres Amours Enchâtez-no^o toujours. Triste rai-

Que pour jamais un nœud charmât nous lie. Tendres Amours Enchâtez, no^o toujours. Triste rai-

Que pour jamais un nœud charmât nous lie. Tendres Amours Enchâtez-no^o toujours. Triste rai-

Tendres Amours Enchâtez, no^o toujours, Triste rai-

VIOLONS.

BASSE-CONTINUE.

fon nous fuyons ton secours. O douce vie Digne d'envie! Rien de fâcheux n'en trou-

fon nous fuyons ton secours. O douce vie Digne d'envie! Rien de fâcheux n'en trou-

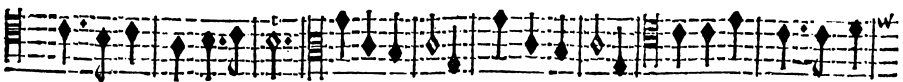

fon nous fuyons ton secours. O douce vie Digne d'envie! Rien de fâcheux n'en trou-

fon nous fuyons ton secours, Rien de fâcheux n'en trou-

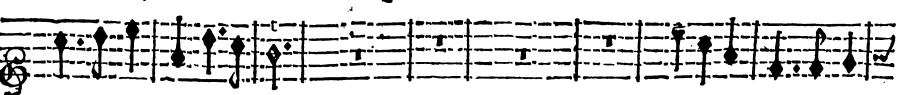

VIOLONS.

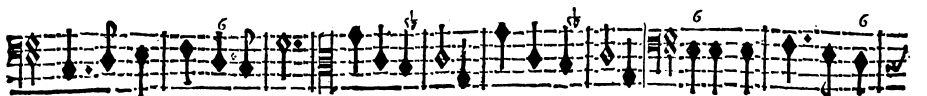
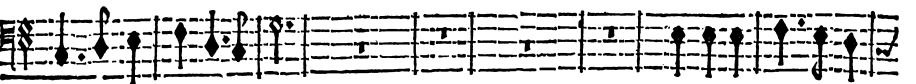
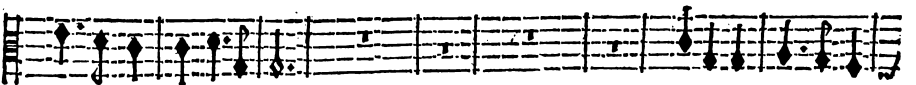
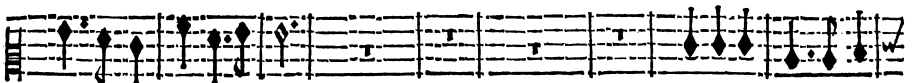
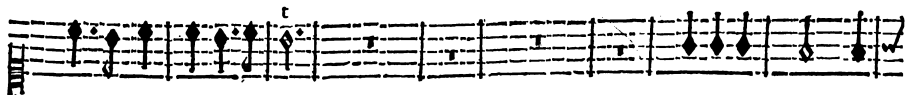

BASSE-CONTINUE.

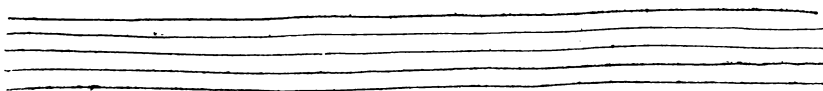
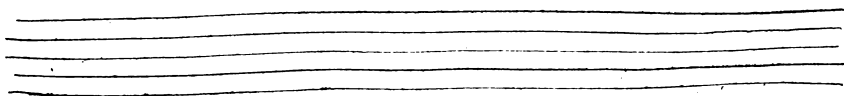

R O L A N D,

blera le cours. Sans rien aimer Comment peut-on vivre? Que de plaisirs: que de jeux vont nous

blera le cours. Sans rien aimer Comment peut-on vivre? Que de plaisirs: que de jeux vont nous

blera le cours. Sans rien aimer Comment peut-on vivre? Que de plaisirs: que de jeux vont nous

blera le cours, Que de plaisirs: que de jeux vont nous

The musical score consists of several systems. The first system includes a vocal line with lyrics and a basso continuo line. The second system continues the vocal line. The third system continues the vocal line. The fourth system continues the vocal line. The fifth system continues the vocal line. The sixth system continues the vocal line. The seventh system continues the vocal line. The eighth system continues the vocal line. The ninth system continues the vocal line. The tenth system continues the vocal line. The eleventh system continues the vocal line. The twelfth system continues the vocal line. The thirteenth system continues the vocal line. The fourteenth system continues the vocal line. The fifteenth system continues the vocal line. The sixteenth system continues the vocal line. The seventeenth system continues the vocal line. The eighteenth system continues the vocal line. The nineteenth system continues the vocal line. The twentieth system continues the vocal line. The twenty-first system continues the vocal line. The twenty-second system continues the vocal line. The twenty-third system continues the vocal line. The twenty-fourth system continues the vocal line. The twenty-fifth system continues the vocal line. The twenty-sixth system continues the vocal line. The twenty-seventh system continues the vocal line. The twenty-eighth system continues the vocal line. The twenty-ninth system continues the vocal line. The thirtieth system continues the vocal line. The thirty-first system continues the vocal line. The thirty-second system continues the vocal line. The thirty-third system continues the vocal line. The thirty-fourth system continues the vocal line. The thirty-fifth system continues the vocal line. The thirty-sixth system continues the vocal line. The thirty-seventh system continues the vocal line. The thirty-eighth system continues the vocal line. The thirty-ninth system continues the vocal line. The fortieth system continues the vocal line. The forty-first system continues the vocal line. The forty-second system continues the vocal line. The forty-third system continues the vocal line. The forty-fourth system continues the vocal line. The forty-fifth system continues the vocal line. The forty-sixth system continues the vocal line. The forty-seventh system continues the vocal line. The forty-eighth system continues the vocal line. The forty-ninth system continues the vocal line. The fiftieth system continues the vocal line. The fifty-first system continues the vocal line. The fifty-second system continues the vocal line. The fifty-third system continues the vocal line. The fifty-fourth system continues the vocal line. The fifty-fifth system continues the vocal line. The fifty-sixth system continues the vocal line. The fifty-seventh system continues the vocal line. The fifty-eighth system continues the vocal line. The fifty-ninth system continues the vocal line. The sixtieth system continues the vocal line. The sixty-first system continues the vocal line. The sixty-second system continues the vocal line. The sixty-third system continues the vocal line. The sixty-fourth system continues the vocal line. The sixty-fifth system continues the vocal line. The sixty-sixth system continues the vocal line. The sixty-seventh system continues the vocal line. The sixty-eighth system continues the vocal line. The sixty-ninth system continues the vocal line. The seventieth system continues the vocal line. The seventy-first system continues the vocal line. The seventy-second system continues the vocal line. The seventy-third system continues the vocal line. The seventy-fourth system continues the vocal line. The seventy-fifth system continues the vocal line. The seventy-sixth system continues the vocal line. The seventy-seventh system continues the vocal line. The seventy-eighth system continues the vocal line. The seventy-ninth system continues the vocal line. The eightieth system continues the vocal line. The eighty-first system continues the vocal line. The eighty-second system continues the vocal line. The eighty-third system continues the vocal line. The eighty-fourth system continues the vocal line. The eighty-fifth system continues the vocal line. The eighty-sixth system continues the vocal line. The eighty-seventh system continues the vocal line. The eighty-eighth system continues the vocal line. The eighty-ninth system continues the vocal line. The ninetieth system continues the vocal line. The hundredth system continues the vocal line.

BASSE-CONTINUE.

Two sets of empty musical staves, each consisting of five lines, provided for the basso continuo accompaniment.

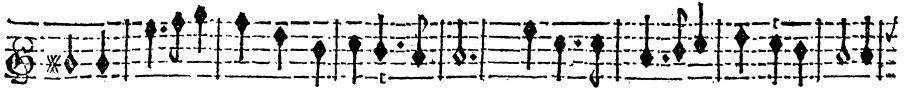

fuivre. Tendres amours Enchantez-nous toujours. Fermons nos cœurs à des flâmes nouvelles.

fuivre. Tendres amours Enchantez-nous toujours. Fermons nos cœurs à des flâmes nouvelles.

fuivre. Tendres amours Enchantez-nous toujours. Fermons nos cœurs à des flâmes nouvelles.

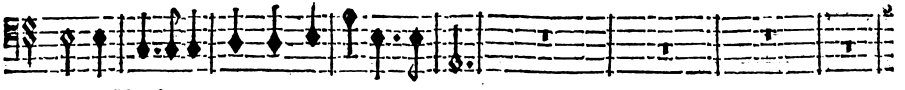

fuivre. Tendres amours Enchantez-nous toujours.

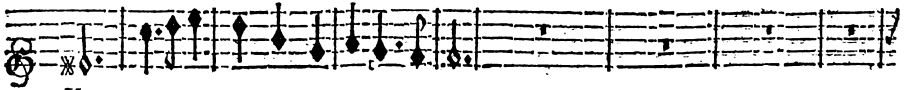

VIOLONS.

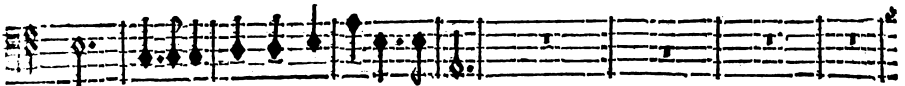
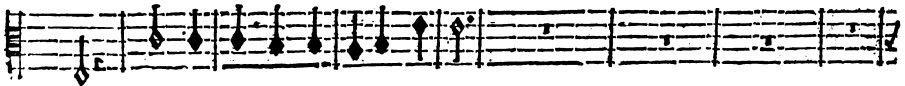

BASSE-CONTINUE.

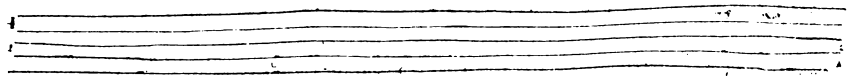
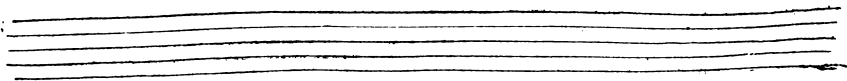

ROLAND,

Gardons nous bien d'esteindre un feu si beau. Vivons heureux dans des chaînes si

Gardons nous bien d'esteindre un feu si beau. Vivons heureux dans des chaînes si

Gardons nous bien d'esteindre un feu si beau. Vivons heureux dans des chaînes si

Gardons nous bien d'esteindre un feu si beau.

Gardons nous bien d'esteindre un feu si beau.

VIOLONS.

BASSE-CONTINUE.

belles. Portons nos fers jusques dans le tombeau. O douce vie Digne d'en-

belles. Portons nos fers jusques dans le tombeau. O douce vie, Digne d'en-

belles. Portons nos fers jusques dans le tombeau. O douce vie, Digne d'en-

Portons nos fers jusques dans le tombeau.

BASSE-CONTINUE.

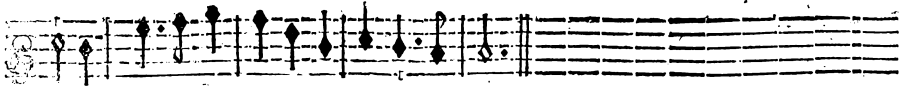

vic! Tendres Amours Enchantez-nous toûjours.

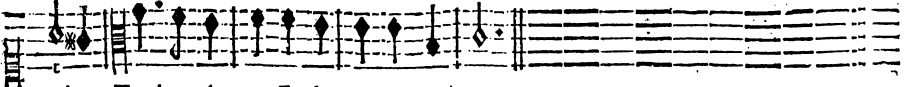

vic! Tendres Amours Enchantez-nous toûjours.

vic! Tendres Amours Enchantez-nous toûjours.

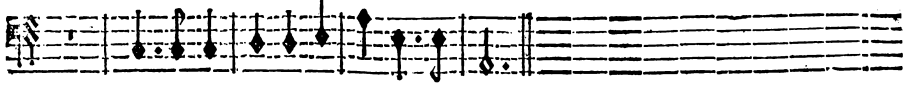

Tendres Amours Enchantez-nous toûjours.

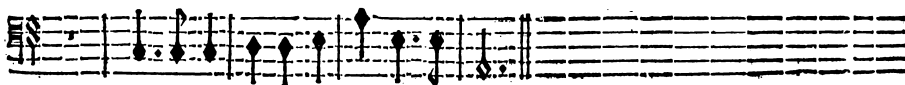
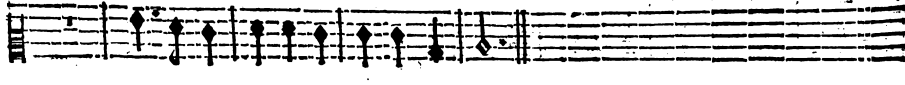
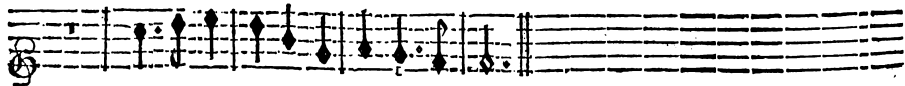

BASSE-CONTINUE.

On reprend le second Air une fois, & le Chœur, qui suit pour finir.

La Gavotte sert d'entr'Alte.

&c. page 118.

FIN DU SECOND ACTE.

ACTE TROISIEME.

Le Theatre change & montre un Port de Mer.

SCENE PREMIERE.

MEDOR, TEMIRE.

Tom.

RITOURNELLE.

Tom.

Tom.

BASSE-CONTINUE.

BASSE-CONTINUE.

7

BASSE-CONTINUE.

R

TEMIRE.

MEDOR.

Non, je n'entends vos conseils qu'avec peine; Pout nuire à mon a-mour vous avez tout ten-

BASSE-CONTINUE.

Vos jours font en pe- ril, Ils font chers à ma Reyne, Ne doutez point de ma fidefi-

té.

BASSE-CONTINUE.

té. Roland est dans ces lieux, c'est un Rival ter- rible, Et vostre perte est infail-

BASSE-CONTINUE.

lible, Si vous vo^s expo- sez à son fatal couroux.

Un malheureux doit voir le trépas sans al-

BASSE-CONTINUE.

TRAGÉDIE.

Votre bonheur fera mille jaloux; Une fiere Beauté vous a

larmes.

BASSE-CONTINUE.

rendu les armes. Vos deux cœurs font unis par des nœuds les plus doux. Ah! si la-

BASSE-CONTINUE.

vie est fans appas pour vous, Pour qui peut-elle avoir des char- mes. Ah! si la

BASSE CONTINUE.

vie est fans appas pour vous, Pour qui peut-elle avoir des charmes. Regardez le glorieux

BASSE-CONTINUE.

R O L A N D ;

fort Que la Reyne avec vo^r partage, Ses plus zelez sujets l'arrédoiét dás ce Port; Avant que d'è par-

BASSE-CONTINUE.

tir son ordre les- gage A vous rendre un pompeux hommage. Comme leur fouve-

BASSE-CONTINUE.

rain ils vont vous recevoir...

Il la ver-

La Reyne m'a quitté Roland est avec elle.

BASSE-CONTINUE.

ra fiere & cruelle.

N'importe, c'est toujours la voir. Mon inquietu- de est mortelle.

BASSE-CONTINUE.

Elle le craint pour vous c'est son unique en-

Eh! ne craint telle point Roland au def- poir.

BASSE CONTINUE.

vie De mettre en l'esloignant vos jours en feure- té,

S'il faut que ma felici-

BASSE-CONTINUE.

té Par mon Ri- val me soit ra- vie, S'il faut que ma felici- té Par mon Ri- val me soit ra-

BASSE-CONTINUE.

vie, - C'est une cruau- té D'avoir soin de ma vie. C'est une cruau- té D'avoir

BASSE-CONTINUE.

ROLAND;

De ces fombres chagrins il faut vous déli- vrer.

foins de ma vi- c. Je n'ois pas esp-

6 6X 6 6X

BASSE-CONTINUE.

rer le biç que l'Amour me donne, Un si grand bôheur m'estonne, Et j'ay peine à m'asseur Qu'il

6 6X 6 6X

BASSE-CONTINUE.

puisse long-temps du- rer. Et j'ay peine à m'asseur Qu'il puisse long-temps du-

6 6X 6 6X

BASSE-CONTINUE.

Retirons nous, Roland s'a- vance. S'il a de vostre amour la moindre connoif-

rer.

6 6X 6 6X

BASSE-CONTINUE.

fance, Rien ne vous pourra secou- rir.

Je le veux obser- ver, en deuffay-je pe- rir.

BASSE-CONTINUE.

SCENE II.

ROLAND, ANGELIQUE.

PRELUDE.

ANGELIQUE.

ROLAND.

Faut-il encor que je vous aime ? Je doy rougir de ma foiblesse ex-

BASSE-CONTINUE.

BASSE-CONTINUE.

trême; Ingrate, vous en abu- sez: Plus je vous fers, plus vous me mépri-

BASSE-CONTINUE.

sez: Quelle honte à mon cœur d'estre encor si fi- delle! Pourquoi vous trouvai-je fi

BASSE-CONTINUE.

belle: Non, avec tant d'attraits si charmants & si doux, Vous ne meritez pas', cru-

BASSE-CONTINUE.

Jen'ay point perdu la memoire De ce que je vous

elle, L'amour que j'ay pour vous.

BASSE-CONTINUE.

doy: Vous seriez delivré du trouble ou je vous voy Si vous aviez voulu me croire.

BASSE-CONTINUE.

Vous le sçavez, c'est malgré moy Qu'un si grand cœur s'obstine à languir sous ma

BASSE-CONTINUE.

loy : J'ay fait ce que j'ay pû pour le rendre à la gloi- re.

Ah je ne sçay que

BASSE-CONTINU.

trop avec quelle rigueur Vo^e punissez mô lâche cœur; Vostre mépris éclate, il n'est pl⁹ tēps de

BASSE-CONTINUE.

feindre, Tous les déguisemens sont vains, Je pardonne au mépris du reste des hu-

BASSE-CONTINUE.

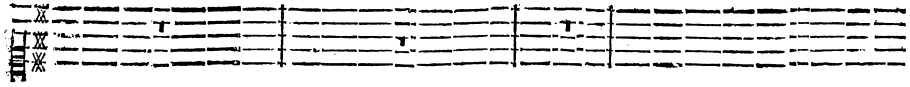

mains, Je l'ay bien merité, j'aurois tort de me plaindre.

BASSE-CONTINUE.

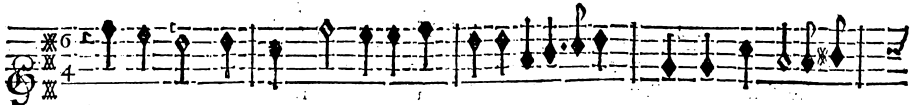

VIOLONS.

J'abandonne ma gloire & la laisse ternir, Je cheris le trait qui me blesse.

BASSE-CONTINUE.

VIOLONS.

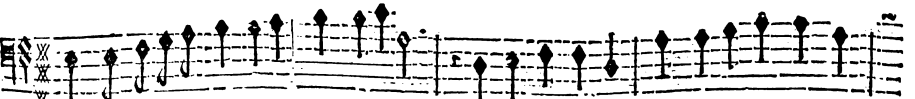

De mon égarement je ne puis revenir. J'abandonne ma gloire & la laisse ter-

BASSE-CONTINUE.

nir, Je cheris le trait qui me blesse. De mon égarement je ne puis revenir.

BASSE-CONTINUE.

Mais vous caufez ma foiblesse, Est-ce à vo^o de m'en punir? Mais vo^o caufez ma foiblesse, Est-ce à vo^o

BASSE-CONTINUE.

he- las!

Est-ce à vous de m'en pu- nir? Dans ce soupir quelle part puis-je prédre? Peut-

BASSE-CONTINUE.

ROLAND;

estre un soupir si tendre S'a- dresse à quelqu'autre Amant. Me le faites-vous en-

BASSE-CONTINUE.

tendre Pour redoubler mô tourment? Me le faites-vous en- tendre Pour redou-

BASSE-CONTINUE.

bler mon tourment? Inhu-

BASSE-CONTINUE.

BASSE-CONTINUE.

BASSE-CONTINUE.

BASSE-CONTINUE.

BASSE-CONTINUE:

ROLAND,

ster? Je vous ay déjà fait connaître Qu'il m'est aisé de dispa- raître Aux regards impor-

BASSE-CONTINUE.

tuns que je veux évi- ter.

Ah! du moins laissez-moy le seul bien qui me

BASSE-CONTINUE.

reste, Laissez-moy la douceur fu- neste De voir de si charmans ap-

BASSE-CONTINUE.

pas. C'est sans ef-poir que je suivray vos pas; Vous ne ferez ja- mais à mes vœux favo-

BASSE-CONTINUE.

rable, Je vous verray toujours impitoyable ; Mais le plus grand des maux Est de ne vous voir
 B A S S E - C O N T I N U E .

Que ne puis-je vous fuir en- core ! He-
 pas. Pourquoi craindre qui vous a- dore ?
 B A S S E - C O N T I N U E .

las ! pourquoi m'aimez-vous tant ? Un Heros indomptable N'est que trop redou- table A-
 B A S S E - C O N T I N U E .

vec un a- mour si con- fant.
 Ciel ! ô Ciel ! c'est pour moy qu'Angelique sou-
 B A S S E - C O N T I N U E .

ROLAND;

Vous me contraignez d'en trop dire. Je ne puis l'avouer qu'à re-

pire? Vous m'aimez!

BASSE-CONTINUE.

cret. Votre constance est triomphante, N'en faites pas un éclat indiscret.

BASSE-CONTINUE.

Votre constance est triomphante, N'en faites pas un éclat indiscret;

BASSE-CONTINUE.

Épargnez ma fierté mourante, Contentez-vous d'un triomphe secret.

BASSE-CONTINUE.

BASSE-CONTINUE.

BASSE-CONTINUE.

BASSE-CONTINUE.

BASSE-CONTINUE.

Es-pargnez ma fierté mourante, Contentez-vous d'un triomphe fe-

BASSE-CONTINU

cresc. VIOLON.

VIOLON.

En des lieux escar- tez, dans une paix profonde, Allons jouir du

BASSE-CONTINUE.

fort qui va combler nos vœux. En des lieux escar- tez dans une paix pro-

BASSE-CONTINUE.

T

fonde, Allons jouir du fort qui va combler nos vœux. Que deux cœurs u-

BASSE-CONTINUE.

nis sont heu- reux D'oublier le reste du monde. Que deux cœurs unis sont heu-

BASSE-CONTINUE.

Laissez moy l'envoyer des Peuples empref-

reux D'oublier le reste du monde.

BASSE-CONTINUE.

fez Dont nous serions embarrazez; attendez-moy plus loin, J'yray partout vous

BASSE-CONTINUE.

suivre, C'est pour vous seul que je veux vivre.

BASSE-CONTINUE.

PRELUDE.

SCENE III.

ANGELIQUE, MEDOR, TEMIRE.

ANGELIQUE.

TEMIRE

Ou voulez-vous al-

MEDOR.

Ah! je souffre un tourment plus cruel que la mort!

BASSE-CONTINUE.

R O L A N D ;

Laiſſe-moy calmer ſon tranſport; Voy ſi Ro-

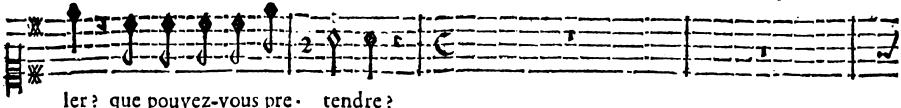

ler? que pouvez-vous pre- tendre?

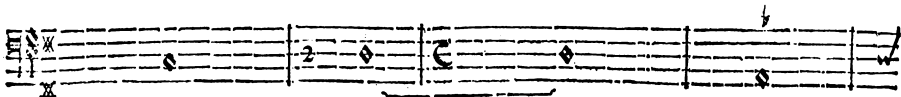
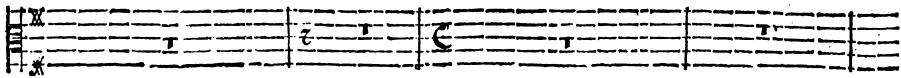

BASSE-CONTINUE.

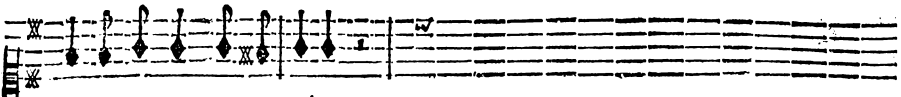

land ne peut point nous entendre.

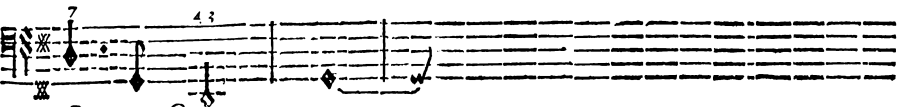
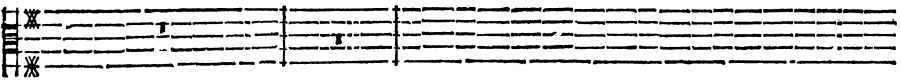
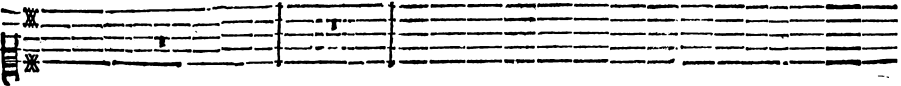

BASSE-CONTINUE.

SCENE IV.

ANGELIQUE, MEDOR.

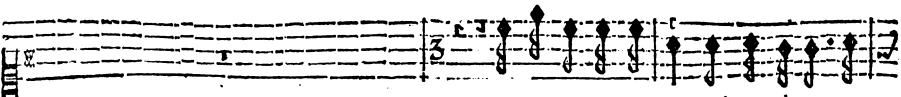
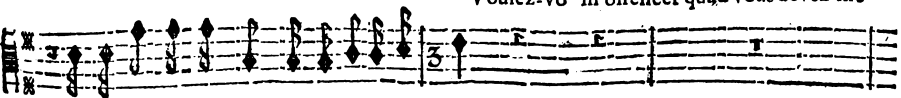
Voulez-vo^s m'offencer qu'ad vous devez me

Se peut-il qu'à ſes vœux vous ayez répon- du?

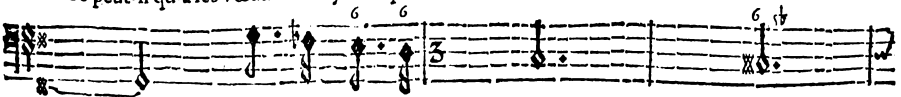

BASSE-CONTINUE.

TRAGÉDIE.

149

plaindre? Pour éblottir Roland je suis reduite à feindre, Il le faut éloi-

BASSE-CONTINUE.

gner, où vous estes perdu.

Vous le suivrez? non, non, que plutôt je pe-

BASSE-CONTINUE.

Helas! tout le pouvoir hu- main Contre luy s'armeroit en vain; Ne nous armôs que d'arti-

BASSE-CONTINUE.

fice. Medor, je tremble pour vos jours, Ils sont dâs un peril extreme: Medor, je

BASSE-CONTINUE.

ROLAND,

tremble pour vos jours, Ils font dans un peril dans un peril extreme. A quoy n'a-t'on pas re-

BASSE CONTINUE.

cours Pour sauver ce que l'on aime? A quoy n'a-t'on pas recours Pour sauver ce que l'on

BASSE-CONTINUE.

aime? A quoy n'a-t'on pas recours Pour sauver Pour sauver ce que l'on aime? A quoy n'a-t'on pas re-

BASSE-CONTINUE.

cours Pour sauver Pour sauver ce que l'on aime? Pour sauver ce que l'on aime?

BASSE-CONTINUE.

Ro-

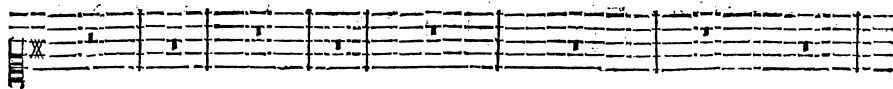

land va m'offer l'Objet que j'adore, Qu'ay-je à redouter Que de vivre encore? Reiciand va m'o-

BASSE-CONTINUE.

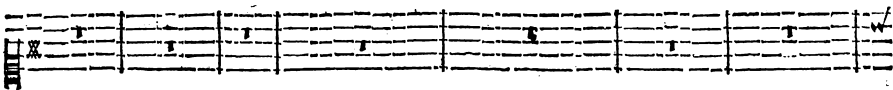

fter l'Objet que j'adore, Qu'ay-je à redouter? Qu'ay-je à redouter Que de vivre enco-

BASSE-CONTINUE.

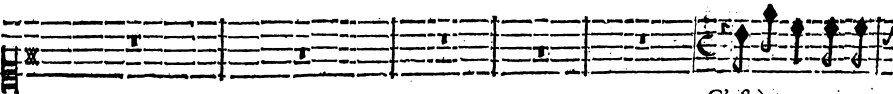

C'est à vous que mon

re? Qu'ay-je à redouter? Qu'ay-je à redouter Que de vivre encore?

BASSE-CONTINUE.

coeur pour jamais s'est donné; Je ne rédray Ro-land que trop infortu- né; L'amour luy vendra

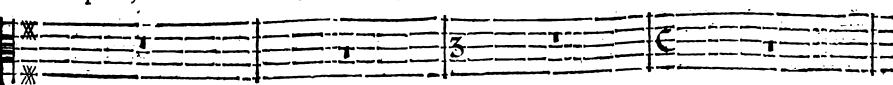

BASSE-CONTINUE.

R O L A N D,

cher une vaine esperance. Je puis par cét Anneau disparaistre à ses yeux, Bien-toft, vous me ver-

rez, bien-toft, loin de ces lieux, Nos fidelles Amours seront en assurance. Je veux métre en vos

BASSE-CONTINUE.

mains ma suprême puis- sance. Je ne veux que vostre cœur, C'est l'unique Empire Pour

BASSE-CONTINUE

Je ne veux que vostre cœur, C'est l'unique Empire Pour

Je ne veux que vostre cœur, C'est l'unique Empire Pour

que je soupire. Je ne veux que vo- stre cœur, C'est l'unique empise Pour qui je sou-

BASSE-CONTINUE.

que je soupire. Je ne veux que vostre cœur, C'est l'unique empise Pour qui je sou-

BASSE-CONTINUE.

pire. Je ne veux que vo- stre cœur, C'est assez C'est assez pour mon bon- heur. Je ne

pire. Je ne veux que vo- stre cœur, C'est assez pour mô bon- heur. Je ne

BASSE-CONTINUE.

veux que vostre cœur C'est assez pour mon bonheur. Je ne veux que vostre cœur C'est af-

veux que vostre cœur C'est assez pour mon bonheur. Je ne veux que vostre cœur C'est af-

BASSE-CONTINUE.

sez, c'est assez pour mon bonheur. Je ne veux que vostre

sez, c'est assez pour mon bonheur. Je ne veux que vostre cœur, C'est assez pour mon bon-

BASSE-CONTINUE.

cœur Je ne veux que vostre cœur, C'est assez, C'est assez pour mon bonheur.

heur. Je ne veux que vostre cœur, C'est assez, C'est assez pour mon bonheur.

BASSE-CONTINUE.

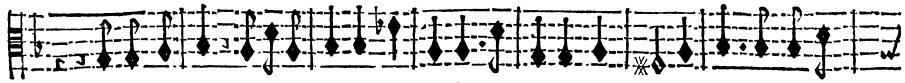
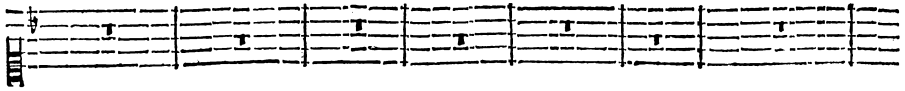

Vous me quittez, & je demeure Troublé du chagrin le plus noir: Ma vie est atta-

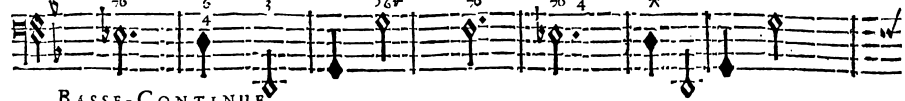

BASSE-CONTINUE.

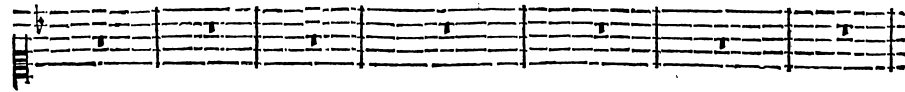

chée au plaisir, au plaisir de vous voir. Ne vaut-il pas mieux que je meure Par la main de Ro-

BASSE-CONTINUE.

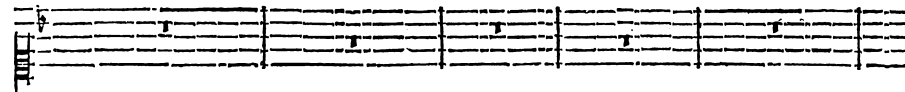

land que par mon defespoir ? Ne vaut-il pas mieux que je meure Par la main de Ro-

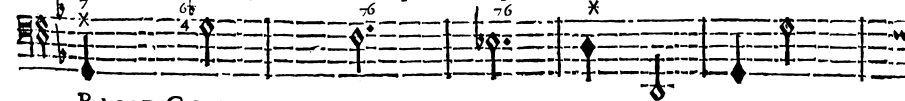

BASSE-CONTINUE.

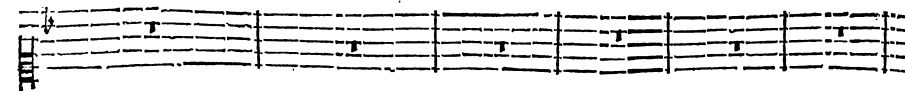

land que par mon defespoir ? Ne vaut-il pas mieux que je meure Par la main de Roland que par

BASSE-CONTINUE.

Vivez, vivez pour moy: qu'il vous souvienn Que vostre desti-

mon defespoir?

BASS-CONTINUE.

néc est unie à la mienne. Ma mort, ma mort suivroit vostre trépas: Evitons un destin tra-

BASSE-CONTINUE.

gique. Medor ne veut-il pas ne veut-il par vivre pour Angelique? Evi-

BASSE-CONTINUE.

tons un destin tragique; Medor ne veut-il pas? ne veut-il pas vivre pour Angelique? Me-

BASSE-CONTINUE.

ROLAND;

dor ne veut-til pas ne veut-til pas vivre pour Angeli- que ?

Si je ne vivois pas pour

BASSE-CONTINUE.

Vivons l'Amour nousy convie, Reservons-

vous Je ne pourrais souffrir la vie.

BASSE-CONTINUE.

nous, Reservons-nous, Pour nous aimer malgré l'Envie. Reservons-nous, Pour vivre heu-

reux loin des ja-loux. Je ne pourrais souffrir la vie, Si je ne vivois pas pour

BASSE-CONTINUE.

reux loin des ja-loux. Je ne pourrais souffrir la vie, Si je ne vivois pas pour

reux loin des ja-loux. Je ne pourrais souffrir la vie, Si je ne vivois pas pour

BASSE-CONTINUE.

vous. Je ne pourrais souffrir la vie, Si je ne vivois pas pour vous. Vivons, vi-
 Vivons, vi- vons l'A-

BASSE-CONTINUE.

vons l'A- mour nous y con- vie, Refervons-nous Pour un amour si doux. Refervons-
 mour nous y con- vie, Refervons-nous, Refervons-nous Pour un amour si doux. Vivons, vi-

BASSE-CONTINUE.

nous, Refervons nous Pour un a- mour Pour un a- mour si doux. Refer- vons-
 vons l'A- mour nous y con- vie, Refervons-nous, Refervons-nous Pour un a-

BASSE-CONTINUE.

nous, Refervons-nous Pour un amour si doux. Refervons-nous L'Amour nous y con-
 mour si doux. Pour un amour si doux. Refervons-nous L'A-

BASSE-CONTINUE.

ROLAND;

vie, Refervons nous, Refervons-nous, Pour un amour si doux, Refervons-no; Refervons-mour uous y convie, Refervons-nous, Pour un amour si doux, Refervons-nous, Refervons-nous, Pour un amour si doux. Refervons-nous, Refervons-nous, Pour un amour si doux.

BASSE-CONTINUE.

nous, Pour un amour si doux. Refervons-nous, Refervons-nous, Pour un amour si doux. nous, Pour un amour si doux. Refervons nous, Refervons-nous Pour un amour si doux.

BASSE-CONTINUE.

SCENE V.

TROUPE DE PEUPLES DE CATAY.

ANGELIQUE, MEDOR.

ANGELIQUE parlant à ses Sujets.

Vous, qui voulez faire paraître Le zele ardant que vous avez pour moy, Reconnoissez Me-

BASSE-CONTINU.

dor pour vostre Maistre, Rendez, Rendez hommage à vostre Roy.

BASSE-CONTINUE.

S C E N E V I.

Les Peuples de Catay rendent hommage à Medor.

A I R.

R O L A N D;

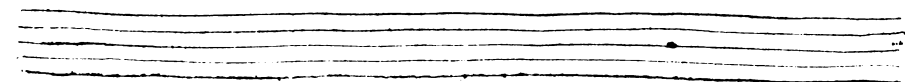
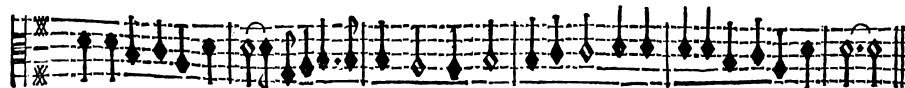
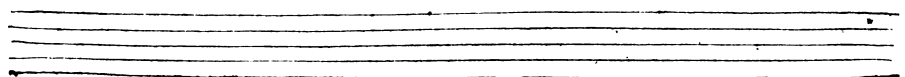
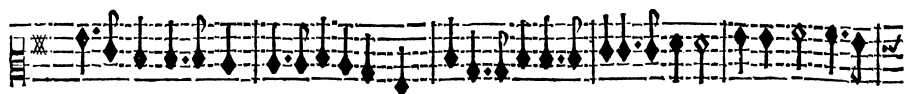

TRAGÉDIE
CHACONNE.

161

Two empty musical staves, one above the other, with five lines each.

BASSE-CONTINUE.

Two empty musical staves, one above the other, with five lines each.

ROLAND;

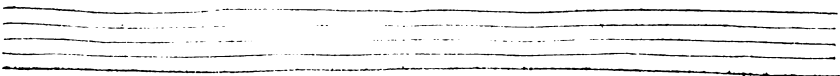

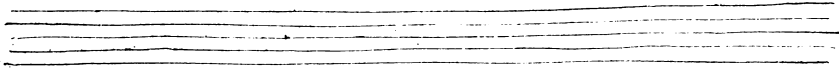

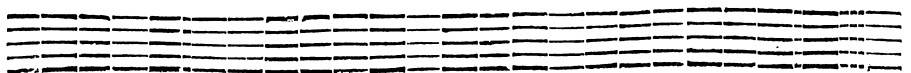

R O L A N D ;

A set of three empty musical staves, consisting of two treble clef staves and one bass clef staff, positioned between the first and second systems of music.

A set of three empty musical staves, consisting of two treble clef staves and one bass clef staff, positioned at the bottom of the page.

T R A G E D I E.

Empty musical staff.

Empty musical staff.

EROLAND;

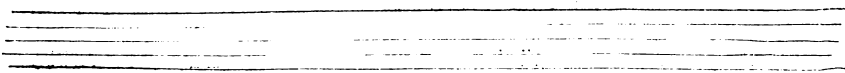

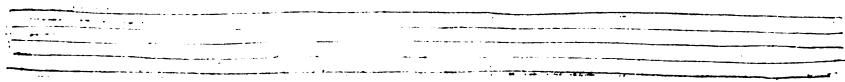

TRAGEDIE

Reprise.

Reprise.

Reprise.

Reprise.

Reprise.

Empty musical staff consisting of five horizontal lines.

Empty musical staff consisting of five horizontal lines.

R O L A N D,

ROLAND,

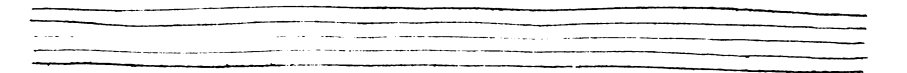
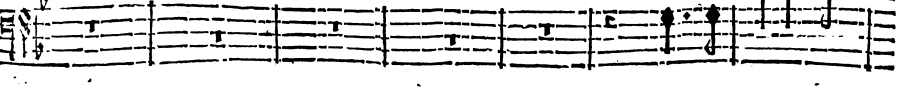
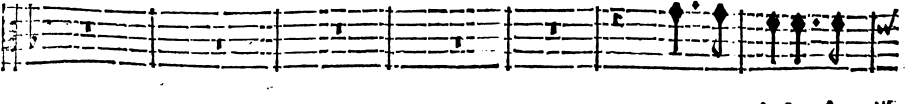
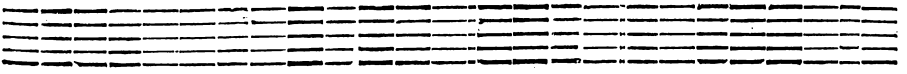
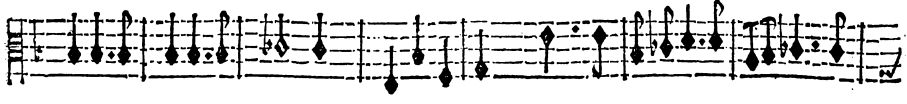

TRAGEDIE.

R O L A N D,

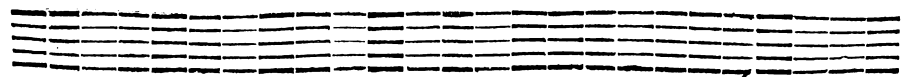
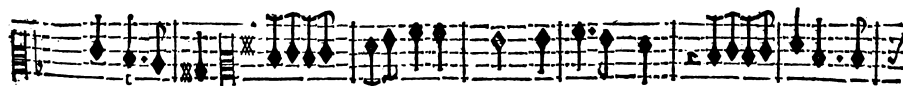
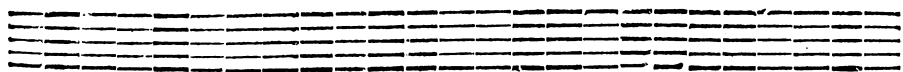
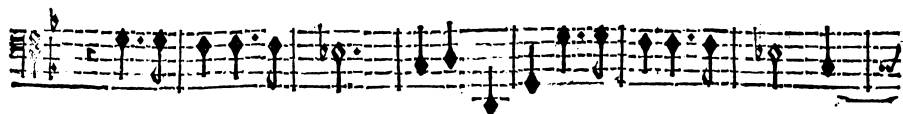
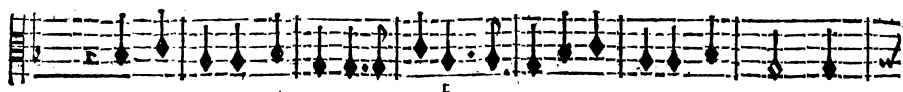
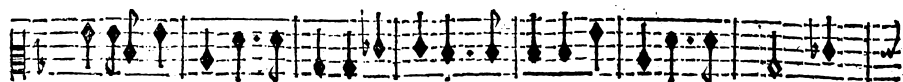
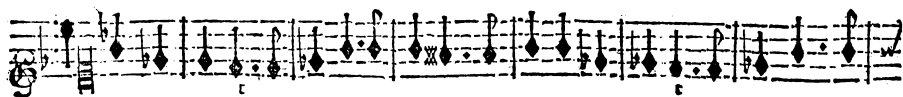

TRAGEDIE.

ROLAND,

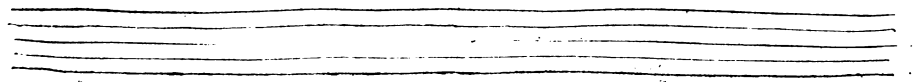
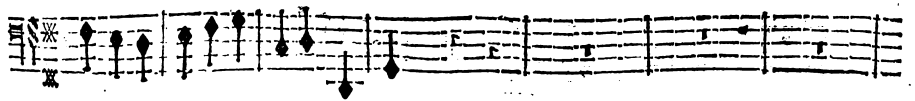
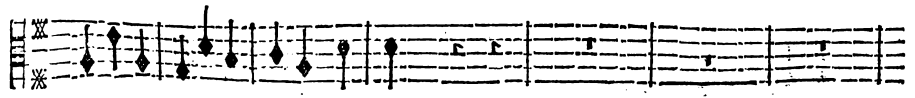
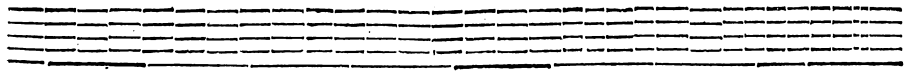
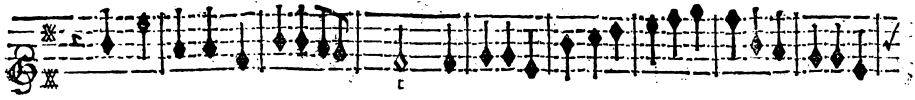

TRAGEDIE!

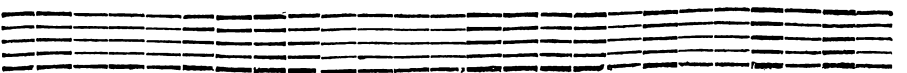
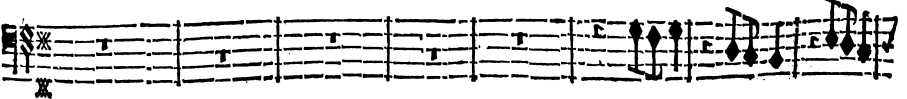
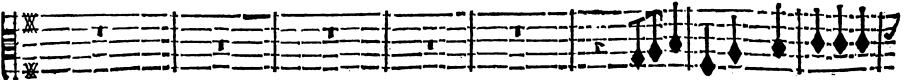
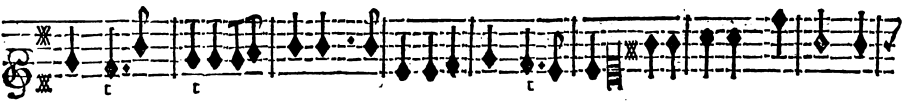
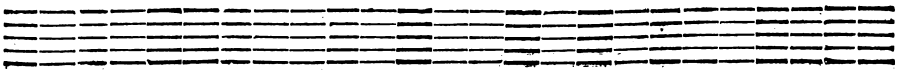
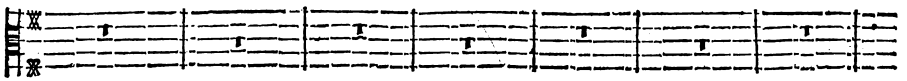
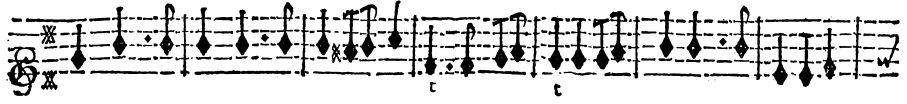
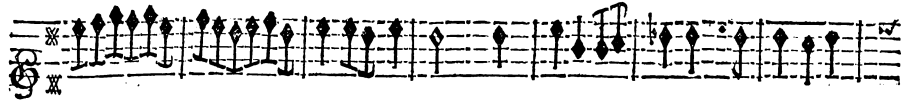

ROLAND;

TRAGDIE.

R O L A N D,
C H O E U R S.

C'est Medor qu'une Reyne si belle A choisi pour regner avec elle. Est-il un Mor-

C'est Medor qu'une Reyne si belle A choisi pour regner avec elle. Est-il un Mor-

C'est Medor qu'une Reyne si belle A choisi pour regner avec elle. Est-il un Mor-

C'est Medor qu'une Reyne si belle A choisi pour regner avec elle. Est-il un Mor-

C'est Medor qu'une Reyne si belle A choisi pour regner avec elle. Est-il un Mor-

V I O L O N S.

Violin I part with various ornaments and slurs.

Violin II part with various ornaments and slurs.

Viola part with various ornaments and slurs.

Violoncello part with various ornaments and slurs.

Double Bass part with various ornaments and slurs.

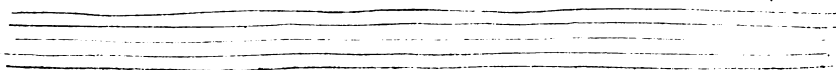
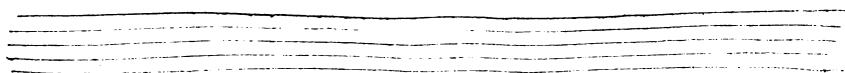

tel aujourd' huy Pl^o heureux que luy? Est-il un Mortel aujourd' huy Pl^o heureux que luy?

tel aujourd' huy Pl^o heureux que luy? Est-il un Mortel aujourd' huy Pl^o heureux que luy? Malgré l'or-

tel aujourd' huy Pl^o heureux que luy? Est-il un Mortel aujourd' huy Pl^o heureux que luy?

tel aujourd' huy Pl^o heureux que luy? Est-il un Mortel aujourd' huy Pl^o heureux que luy?

VIOLONS.

BASSE-CONTINUE.

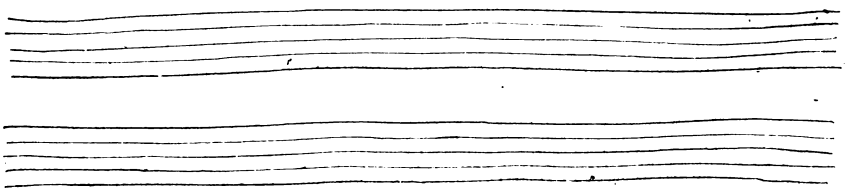

ROLAND;

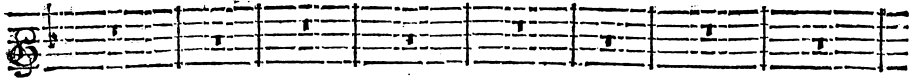

gueil du grand nom de Reyne, Elle se rend, & l'Amour l'enchaîne; De mil.

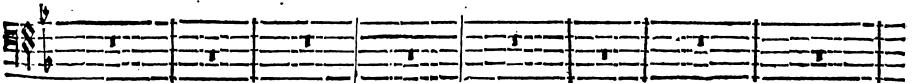
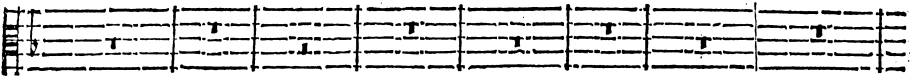
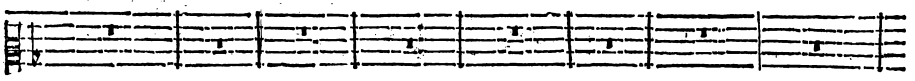
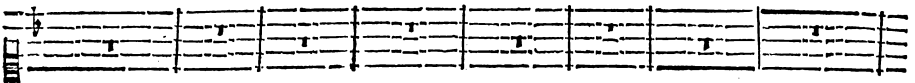
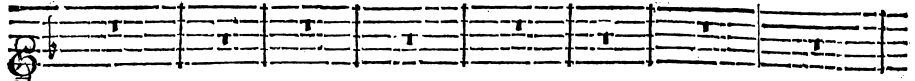
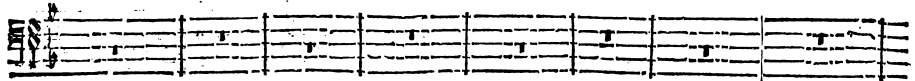
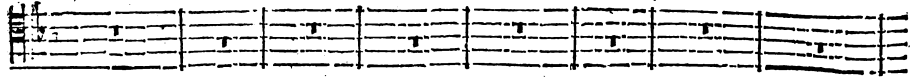

BASSE-CONTINUE.

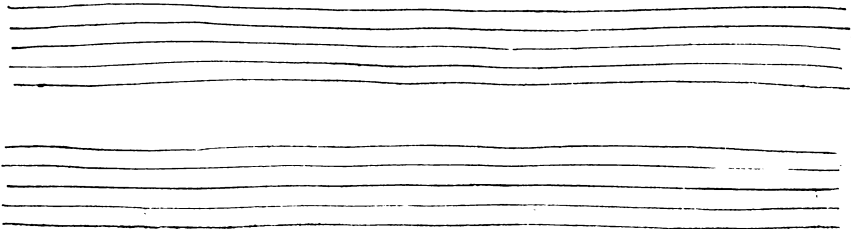

ROLAND;

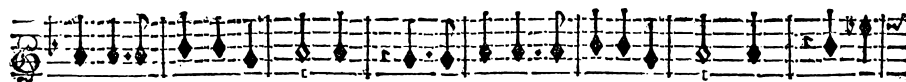

reux un Amant qui s'exempte Des chagrins d'une ennuyeuse at- tente! Que l'A-

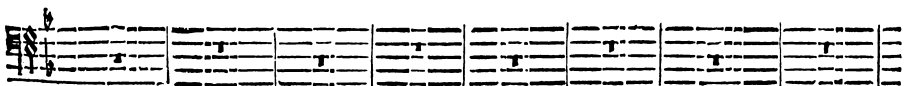
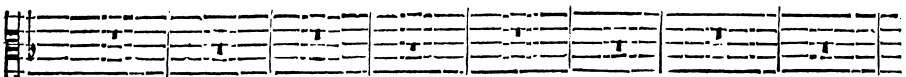
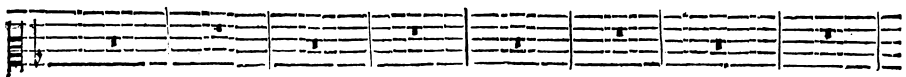
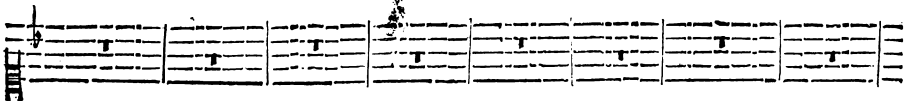
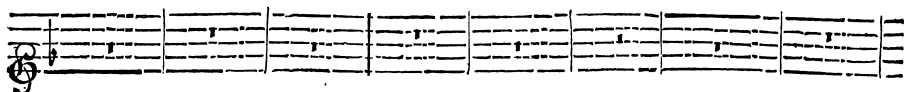
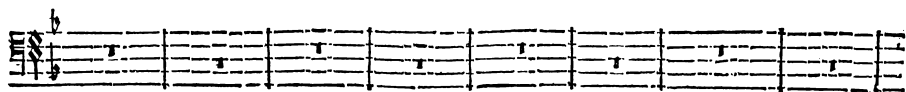
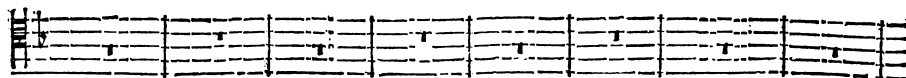
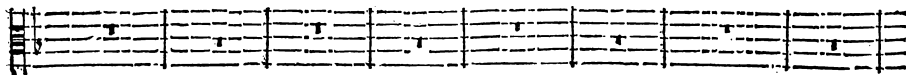

BASSE-CONTINUE

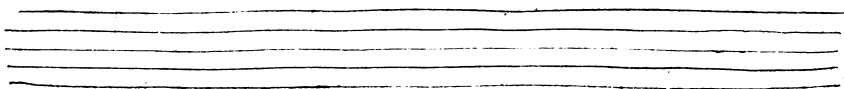
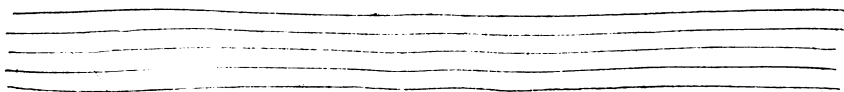

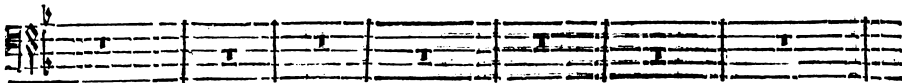
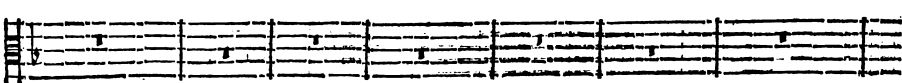
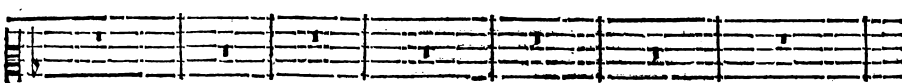
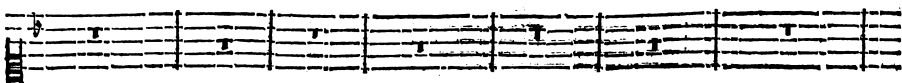
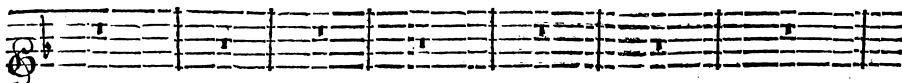
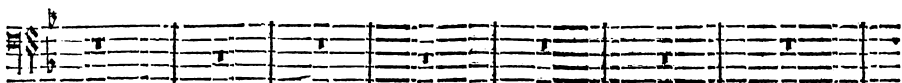
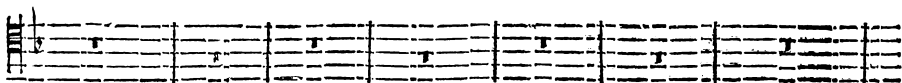
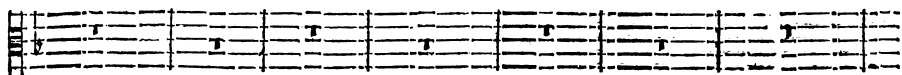

BASSE-CONTINUE.

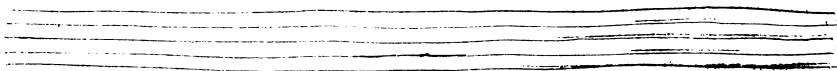
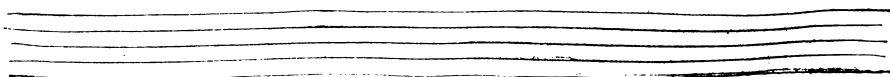

R O L A N D,

reux. Ses Rivaux n'ont plus rien à pretendre. Que de plaintes se vont faire entendre.

Ses Rivaux n'ont plus rien à pretendre. Que de plaintes se vont faire entendre.

Ses Rivaux n'ont plus rien à pretendre. Que de plaintes se vont faire entendre.

Ses Rivaux n'ont plus rien à pretendre. Que de plaintes se vont faire entendre.

4 2, 6 4, 6 5 6, 6 4, 4, 4 2, 6 4, 6 5 6, 6 4, 4

BASSE-CONTINUE.

Au premier bruit d'un choix si doux Que de Roys feront jaloux. Au premier bruit d'un choix si

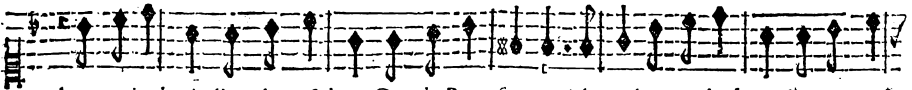

Au premier bruit d'un choix si doux Que de Roys feront jaloux. Au premier bruit d'un choix si

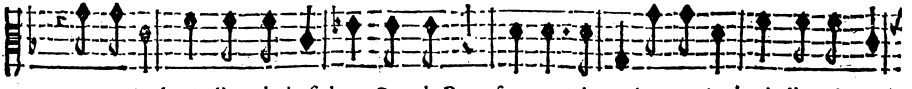

Au premier bruit d'un choix si doux Que de Roys feront jaloux. Au premier bruit d'un choix si

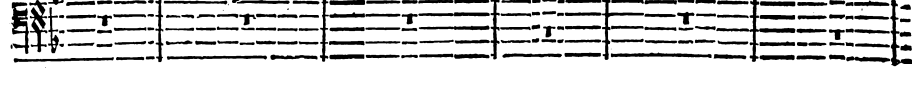
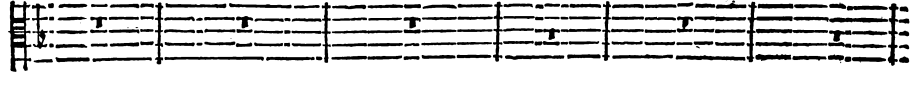
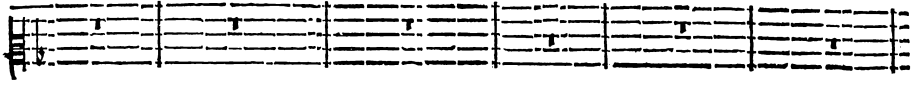
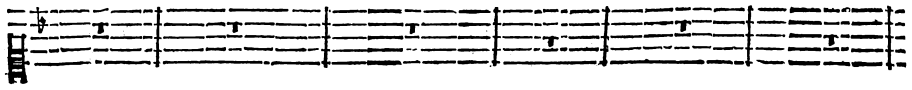
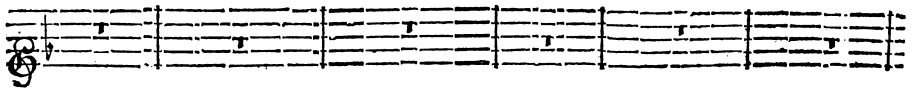
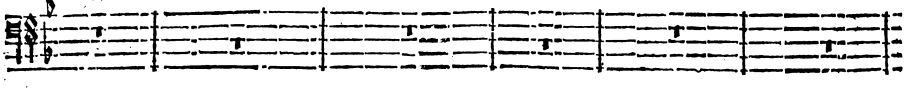

BASSE-CONTINUE.

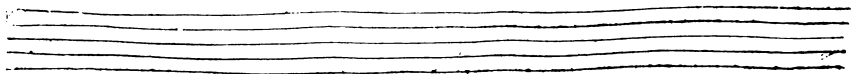
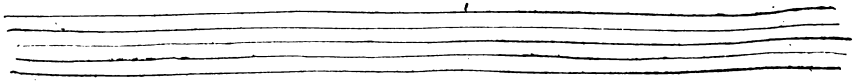

ROLAND,

doux Que de Roys feront jaloux. Nous venons tous Vous presenter nostre hómage; Regner sur

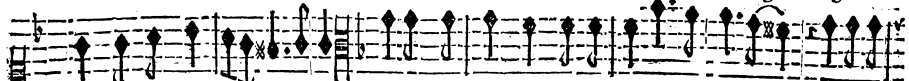

doux Que de Roys feront jaloux. Nous venons tous Vous presenter nostre hómage; Regner sur

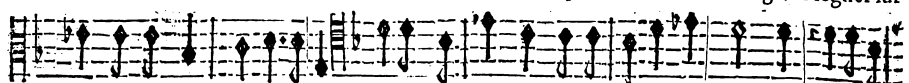

doux Que de Roys feront jaloux. Nous venons tous Vous presenter nostre hómage; Regner sur

Nous venons tous Vous presenter nostre hómage; Regner sur

VIOLONS.

BASSE-CONTINUE.

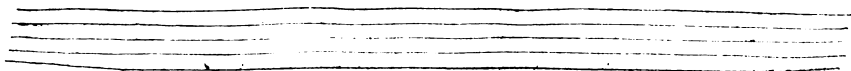
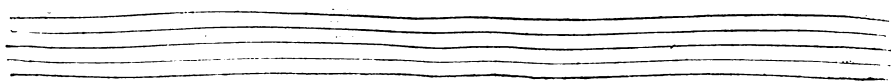

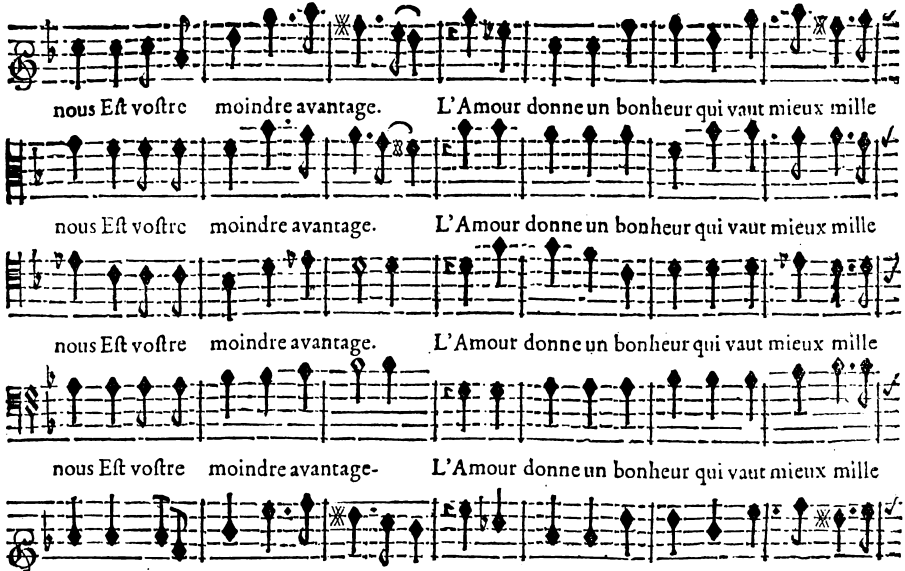

nous Est vostre moindre avantage. L'Amour donne un bonheur qui vaut mieux mille

nous Est vostre moindre avantage. L'Amour donne un bonheur qui vaut mieux mille

nous Est vostre moindre avantage. L'Amour donne un bonheur qui vaut mieux mille

nous Est vostre moindre avantage. L'Amour donne un bonheur qui vaut mieux mille

VIOLONS.

VIOLONS.

BASSE-CONTINUE.

R O L A N D,

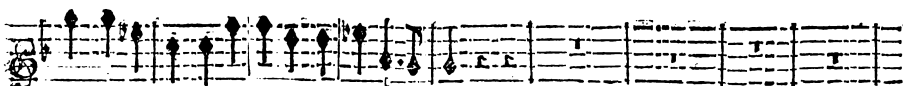

fois Que la pompe qui fuit les plus superbes Rois.

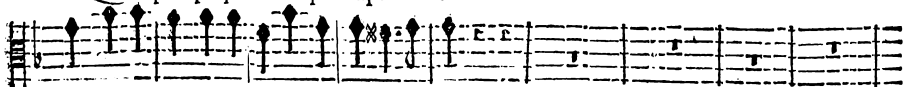

fois Que la pompe qui fuit les plus superbes Rois.

fois Que la pompe qui fuit les plus superbes Rois.

fois Que la pompe qui fuit les plus superbes Rois. Angelique n'est plus insensible, Sa fier-

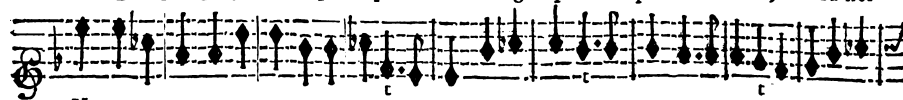

VIOLONS.

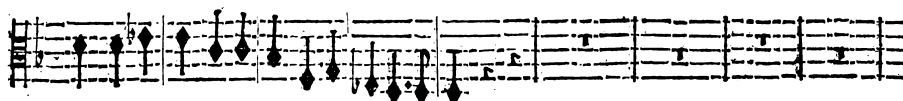
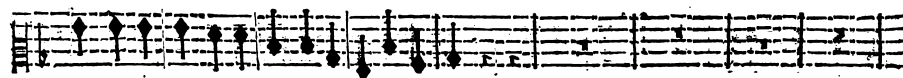

BASSE-CONTINUE.

Andante

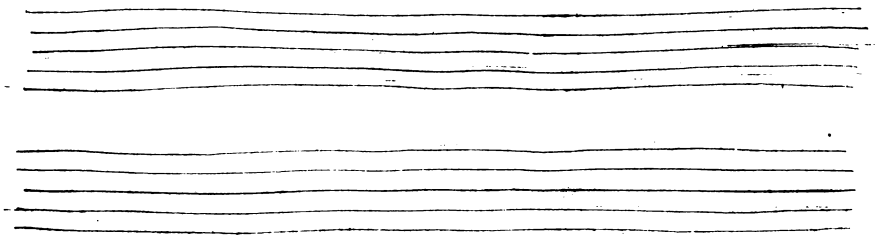

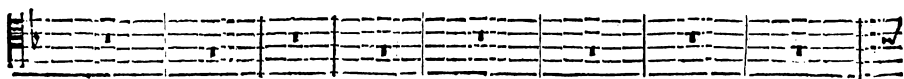
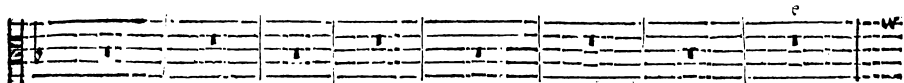
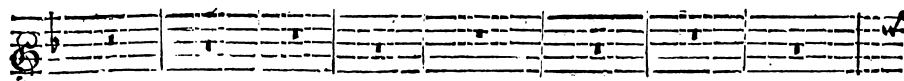

té se croyoit invincible, Elle fuyoit l'Amour, & le fuyoit encor, Sans le

VIOLONS.

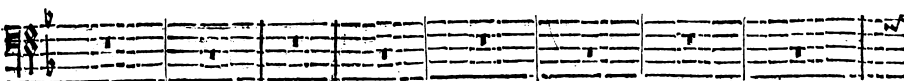
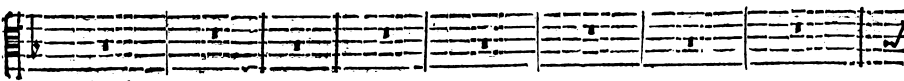
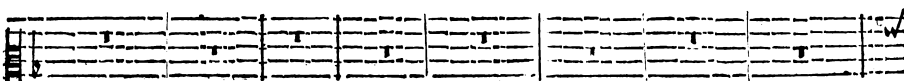

BASSE-CONTINUE.

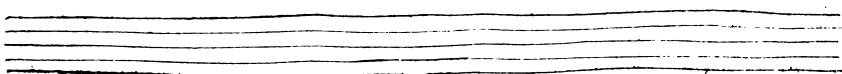
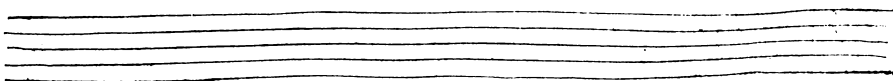

ROLAND;

Heureux Medor ! quelle gloire D'avoir rempor-

Heureux Medor ! quelle gloire D'avoir rempor-

Heureux Medor ! quelle gloire D'avoir rempor-

charme puiffant des regards de Medor. Heureux Medor ! quelle gloire D'avoir rempor-

VIOLONS.

BASSE-CONTINUE.

té une entiere victoire Sur tant de fierté. Quel bonheur est plus rare! Que

té une entiere victoire Sur tant de fierté. Quel bonheur est plus rare; Que

té une entiere victoire Sur tant de fierté. Quel bonheur est plus rare; Que

té une entiere victoire Sur tant de fierté.

BASSE-CONTINUE.

ROLAND;

vos feux font beaux! Que l'Amour vous prepare De plaisirs nouveaux! Que l'Amour vous pre-

vos feux font beaux! Que l'Amour vous prepare De plaisirs nouveaux! Que l'Amour vous pre-

vos feux font beaux! Que l'Amour vous prepare De plaisirs nouveaux! Que l'Amour vous pre-

Que l'Amour vous prepare De plaisirs nouveaux! Que l'Amour vous pre-

BASSE-CONTINUE.

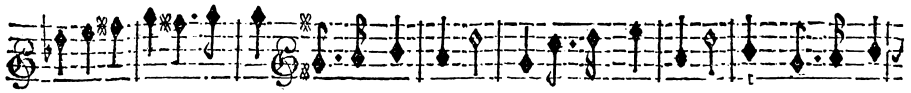

pare De plaisirs nouveaux. C'est pour vous que sont faits Les plus doux de ses traits. C'est pour vo°

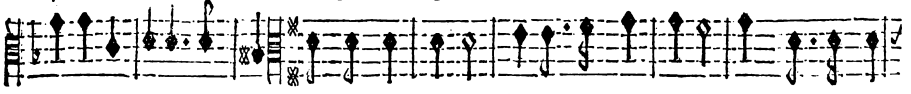

pare De plaisirs nouveaux C'est pour vous que sont faits Les plus doux de ses traits. C'est pour vo°

pare De plaisirs nouveaux C'est pour vous que sont faits Les plus doux de ses traits. C'est pour vo°

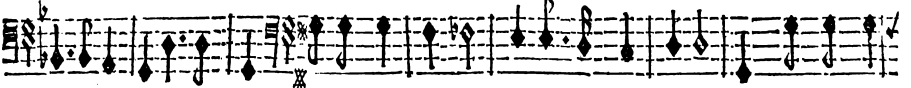

pare De plaisirs nouveaux C'est pour vous que sont faits Les plus doux de ses traits. C'est pour vo°

V I O L O N S.

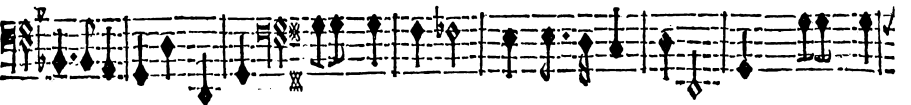

B A S S E - C O N T I N U E.

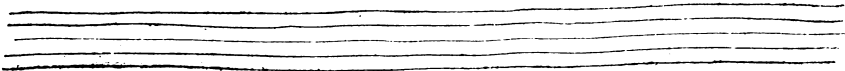
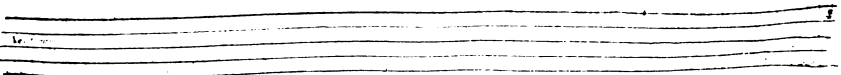

R O L A N D ;

que font faits Les pl^e doux de ses traits. Vue des suivans des d'Angelique. Un cœur si fier est à son tour Sensitive & tendre, Medor l'ob-

que font faits Les pl^e doux de ses traits.

que font faits Les pl^e doux de ses traits.

que font faits les pl^e doux de ses traits.

que font faits les pl^e doux de ses traits.

que font faits les pl^e doux de ses traits.

que font faits les pl^e doux de ses traits.

que font faits les pl^e doux de ses traits.

que font faits les pl^e doux de ses traits.

que font faits les pl^e doux de ses traits.

BASSE CONTINUE.

ROLAND,

pas. Mais un bonheur qu'on n'attend pas N'en a que plus d'appas. Vous portez une riche Cou-

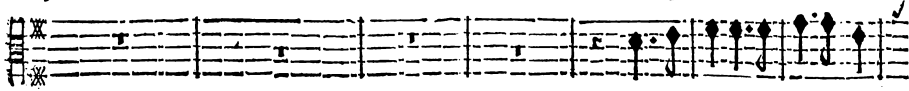

Vous portez une riche Cou-

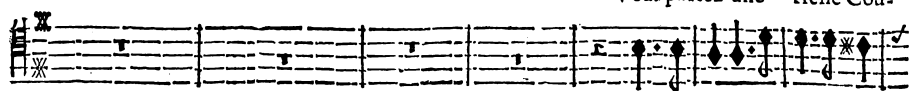

Vous portez une riche Cou-

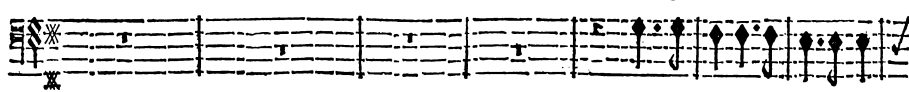

Vous portez une riche Cou-

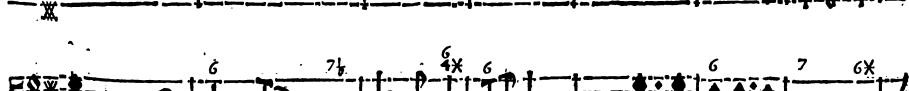
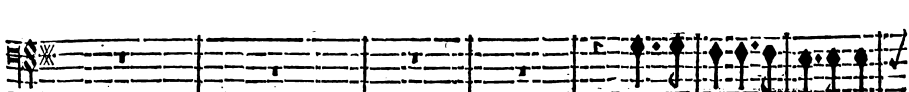
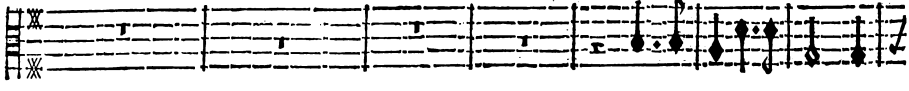
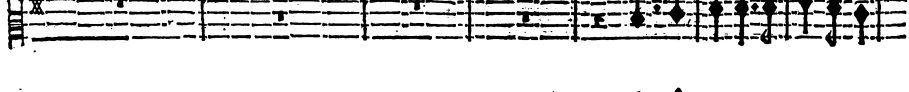
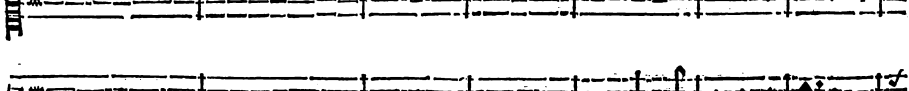
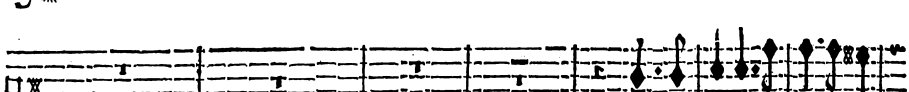
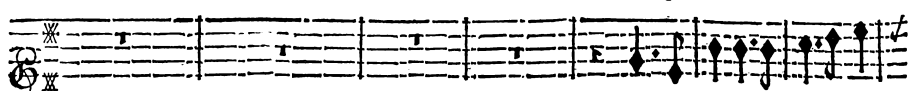

BASSE-CONTINUE.

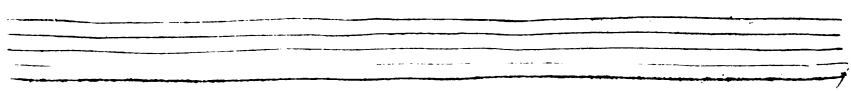
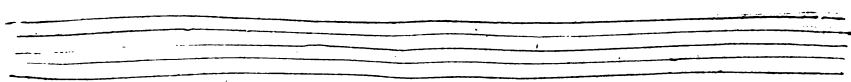

ronne, Un Objet plein d'attraits vous la donne.

ronne, Un Objet plein d'attraits vous la donne. Qu'il est doux d'accorder l'Amour

ronne, Un Objet plein d'attraits vous la donne.

ronne, Un Objet plein d'attraits vous la donne.

BASSE-CONTINUE.

ROLAND;

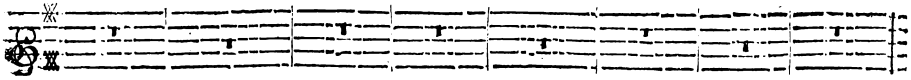

& la Grandeur. Quâd on peut les unir, c'est un parfait bonheur.

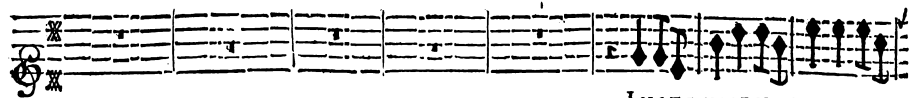
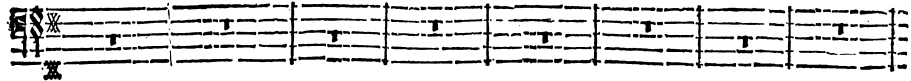
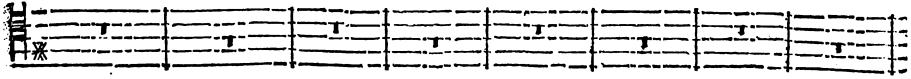

INSTRUMENTS.

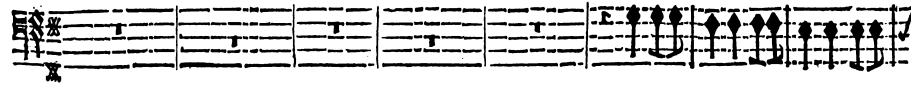
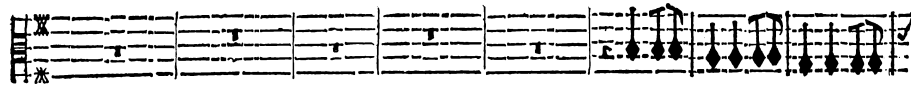
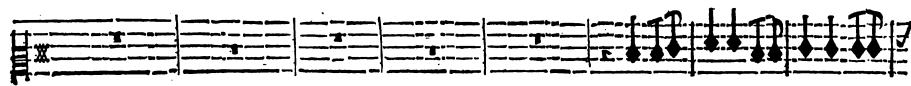
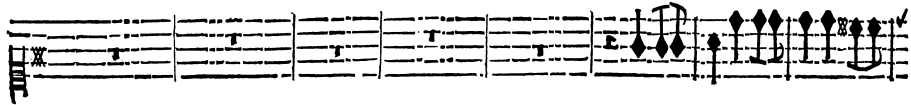

BASSE-CONTINUE

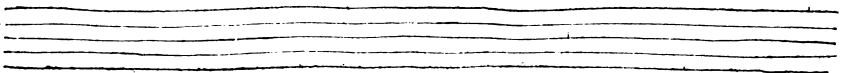
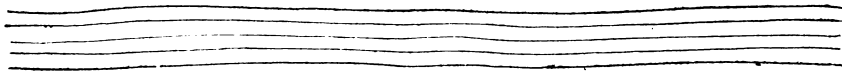

R O L A N D,

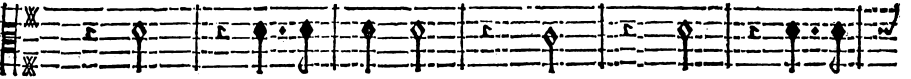
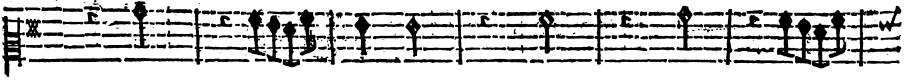
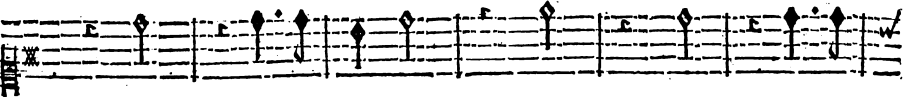
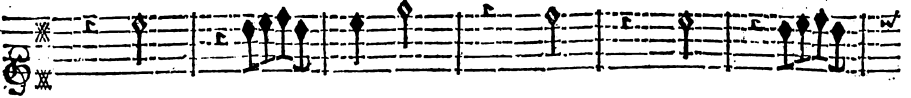
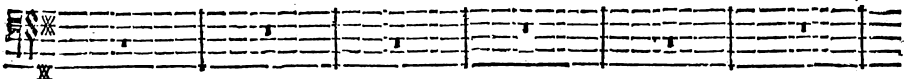
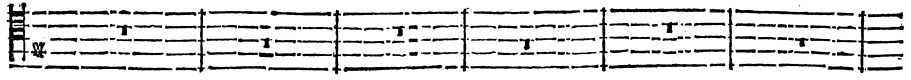
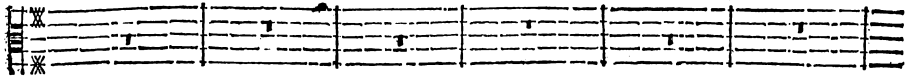
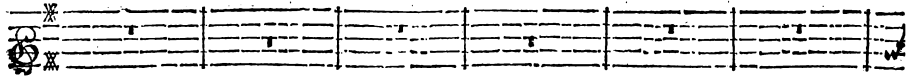

BASSE-CONTINUE.

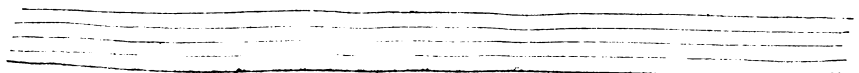
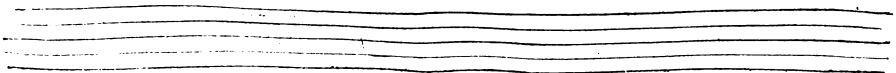

TRAGÉDIE

Tendres cœurs puissiez-vous aimer tranquillement ;

Il n'est point de fort pl^e char-

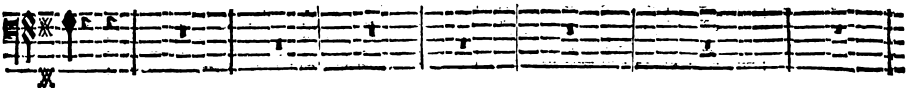
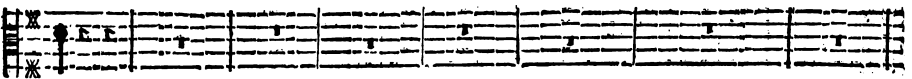
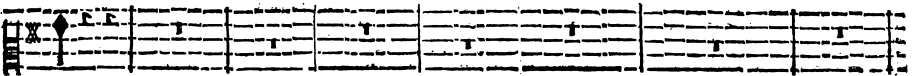
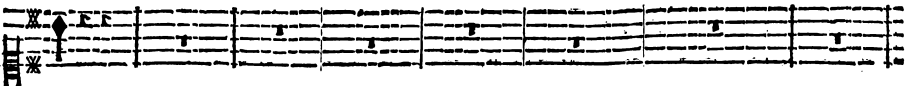
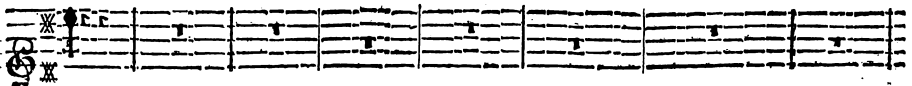
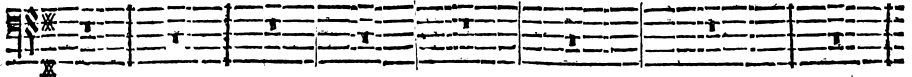
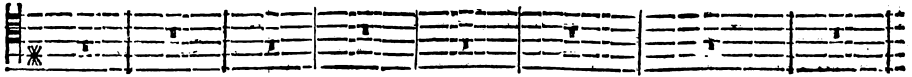
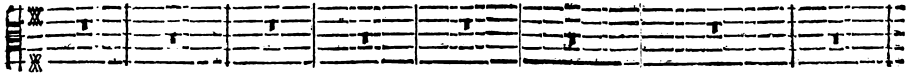

BASSE-CONTINUE.

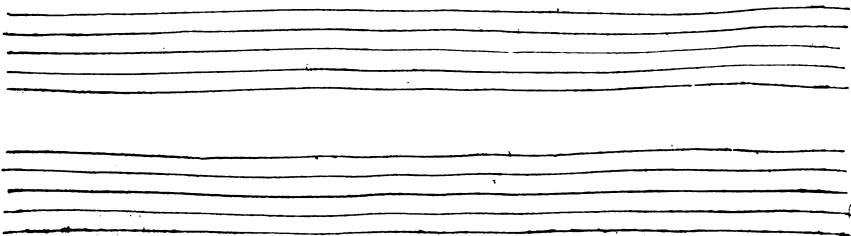

R. O L A N D,

már. Tédres cœurs puissiez-vo' aimer tranquillement ;

Il n'est poit dr fort pl^s char-

BASSE-CONTINUE.

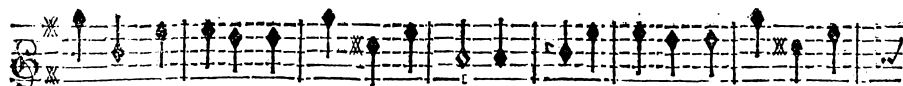

mant. Que l'Amour en tous lieux vous enchante. Qu'à jamais vostre ardeur soit con-

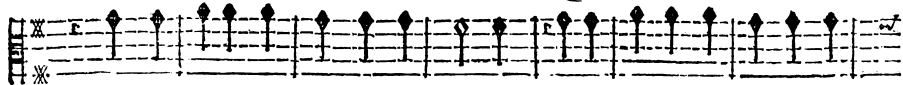

Que l'Amour en tous lieux vous enchante. Qu'à jamais vostre ardeur soit con-

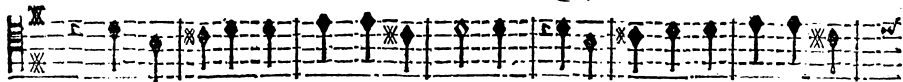

Que l'Amour en tous lieux vous enchante. Qu'à jamais vostre ardeur soit con-

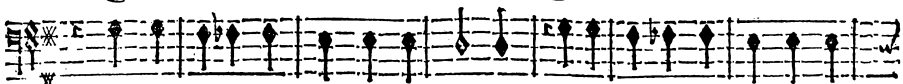

Que l'Amour en tous lieux vous enchante. Qu'à jamais vostre ardeur soit con-

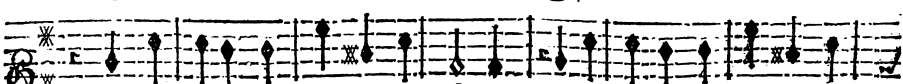

VIOLONS.

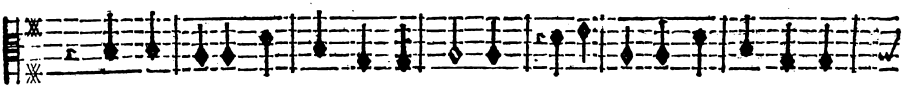
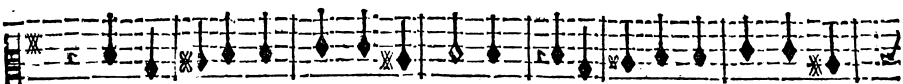
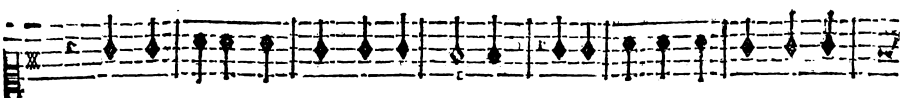

BASSE-CONTINUE.

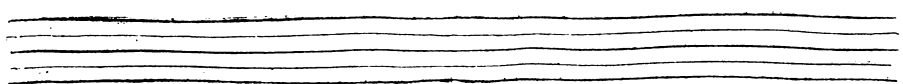
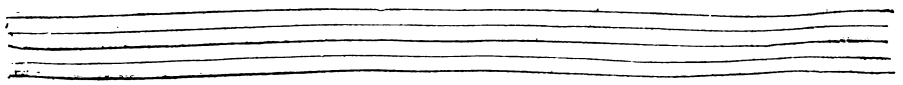

R O L A N D,

flaute. Oubliez vos grandeurs plustost que vos amours, Vostre bonheur dé-

flaute. Oubliez vos grandeurs plustost que vos amours, Vostre bonheur dé-

flaute. Oubliez vos grandeurs plustost que vos amours, Vostre bonheur dé-

flaute. Oubliez vos grandeurs plustost que vos amours, Vostre bonheur dé-

flaute. Oubliez vos grandeurs plustost que vos amours, Vostre bonheur dé-

flaute. Oubliez vos grandeurs plustost que vos amours, Vostre bonheur dé-

flaute. Oubliez vos grandeurs plustost que vos amours, Vostre bonheur dé-

flaute. Oubliez vos grandeurs plustost que vos amours, Vostre bonheur dé-

flaute. Oubliez vos grandeurs plustost que vos amours, Vostre bonheur dé-

BASSE CONTINUE.

pend de vous aimer toujours.

pend de vous aimer toujours.

pend de vous aimer toujours.

pend de vous aimer toujours.

VIOLONS.

BASSE-CONTINUE.

ROLAND,

Aimez, regnez, en dépit de l'en- vie .

Aimez, regnez, en dépit de l'en- vie ,

Aimez, regnez, en dépit de l'ena vic,

BASSE-CONTINUE.

TRAGÉDIE.

Gouffez les biens les plus doux de la vie; La Fortune & l'Amour, la Gloi-

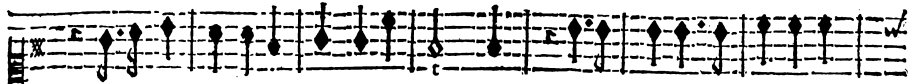

Gouffez les biens les plus doux de la vie; La Fortune & l'Amour, la Gloi-

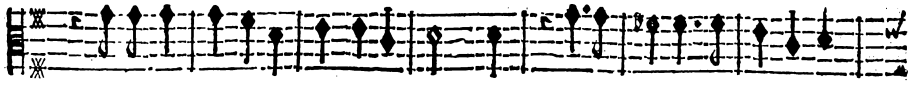

Gouffez les biens les plus doux de la vie; La Fortune & l'Amour, la Gloi-

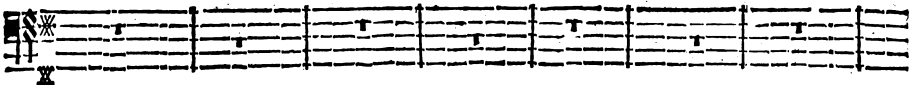
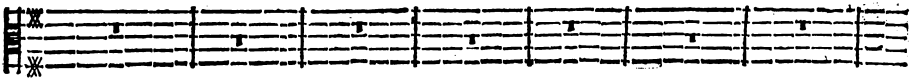
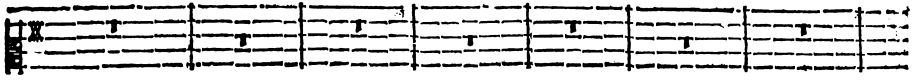
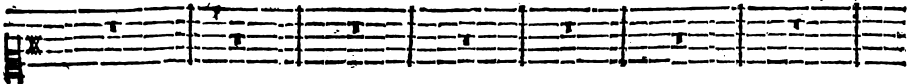
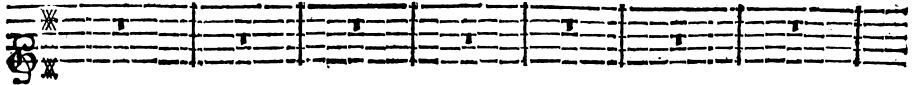
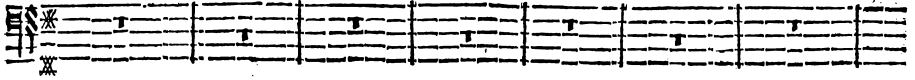

BASSE-CONTINUE.

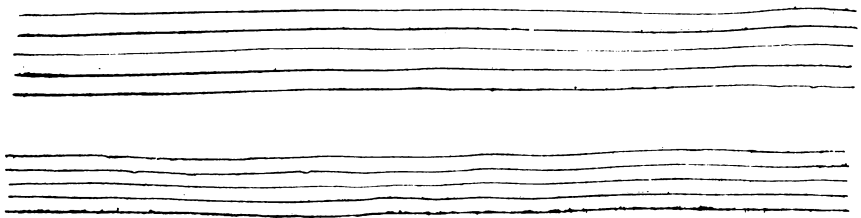

R O L A N D,

re & les Plaisirs, Puissent-ils à jamais combler tous vos desirs. Dans la Paix, dans la

re & les Plaisirs, Puissent-ils à jamais combler tous vos desirs. Dans la Paix, dans la

re & les Plaisirs, Puissent-ils à jamais combler tous vos desirs. Dans la Paix, dans la

re & les Plaisirs, Puissent-ils à jamais combler tous vos desirs. Dans la Paix, dans la

Dans la Paix, dans la

Dans la Paix, dans la

Dans la Paix, dans la

Dans la Paix, dans la

Dans la Paix, dans la

Dans la Paix, dans la

Dans la Paix, dans la

Dans la Paix, dans la

Dans la Paix, dans la

BASSE-CONTINUE.

Guerre, Dans tous les Climats, Jusqu'au bout de la Terre, Nous suivrons vos pas. Puisse

Guerre, Dans tous les Climats, Jusqu'au bout de la Terre, Nous suivrons vos pas. Puisse

Guerre, Dans tous les Climats, Jusqu'au bout de la Terre, Nous suivrons vos pas. Puisse

Guerre, Dans tous les Climats, Jusqu'au bout de la Terre, Nous suivrons vos pas. Puisse

BASSE-CONTINUE.

ACTE QUATRIESME.

Le Theatre change, & represente une Grotte
au milieu d'un Boccage.

SCENE PREMIERE.

ROLAND, ASTOLFE.

RETOURELLE.

RITOURNELLE.

BASSE-CONTINUE.

BASSE-CONTINUE.

BASSE-CONTINUE.

ROLAND;

ASTOLFE.

ROLAND.

Quel charme vous re-

Va, ton soin m'importune; Astolfe, laiffe-moy.

BASSE-CONTINUE.

tient dans ce lieu foli- taire:

A- my, je n'ay point pour toy De secret, ny de my-

BASSE-CONTINUE.

stere, Ange- lique ne me fuit plus. J'estois content de voir sa rigueur adou-

BASSE-CONTINUE.

cie, Quand nous avons trou- vé le Roy de Circas- sie, Et le superbe Fera-

BASSE-CONTINUE.

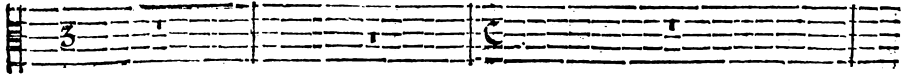

gus Tous deux jaloux de mon bonheur ex- trême, M'ont abordé les armes à la

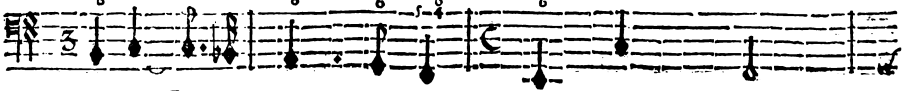

BASSE-CONTINUE.

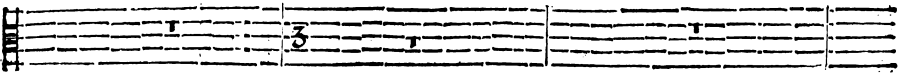

main; J'allois les en pu- nir, mais la Beauté que j'aime Par son anneau ma-

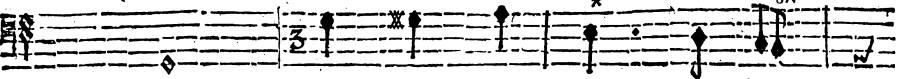

BASSE-CONTINUE.

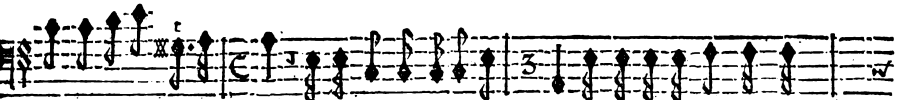
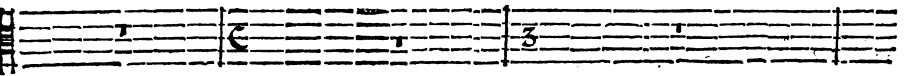

gique a disparu sou- dain. Mes Rivaux l'ont suivie en vain. Elle avoit eu soin de m'ap-

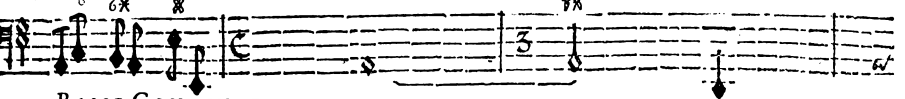

BASSE-CONTINUE.

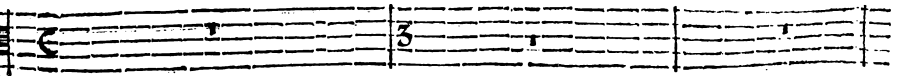

prendre Le chemin qu'elle devoit prendre. Nons nous sommes promis d'estre à la fin du

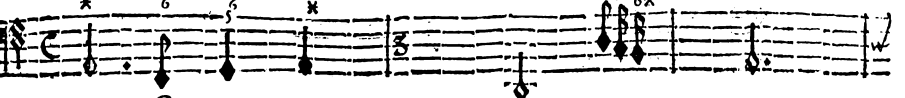

BASSE-CONTINUE.

R O L A N D ;

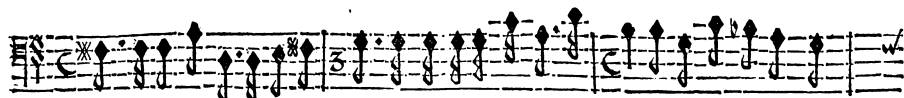
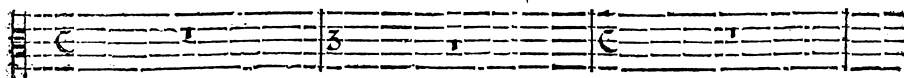

jour A la fontaine de l'Amour, Je suis venu trop tost m'y rendre. Je vais audevant

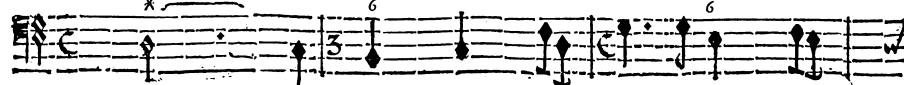

BASSE-CONTINUE.

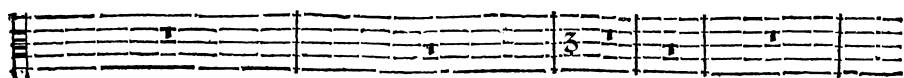

delle impatient d'attendre, Je parcours les lieux d'alentour. L'objet qui m'en-

BASSE-CONTINUE.

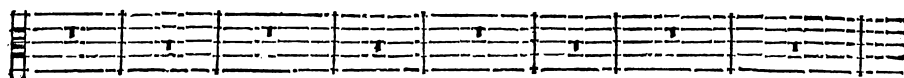

chante, Ne m'a jamais tant charmé. L'objet qui m'enchanté, Ne m'a jamais tant char-

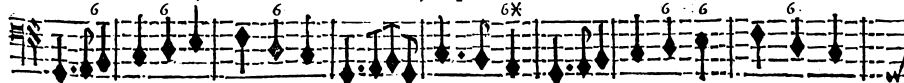

BASSE CONTINUE.

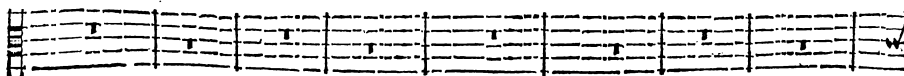

mé. Que l'amour s'augmente Par le plaisir d'estre aimé! Que l'amour s'augmente

BASSE-CONTINUE.

Cet Empire en vous seul a mis son espérance: Si vous ne pre-

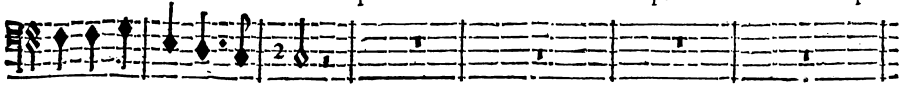

Par le plaisir d'estre ai-mé.

BASSE-CONTINUE.

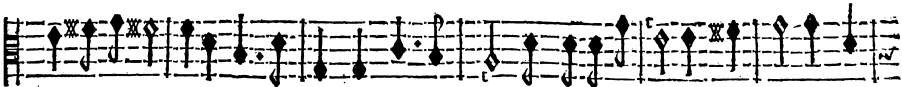

nez la deffense Il tombera dans peu de temps Sous une barbare puissance. Son-

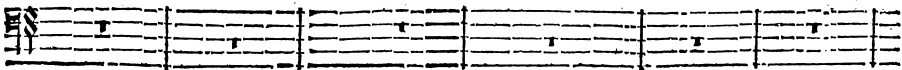

BASSE-CONTINUE.

gez, songez que vous perdez de précieux instans. Songez que vous perdez de précieux in-

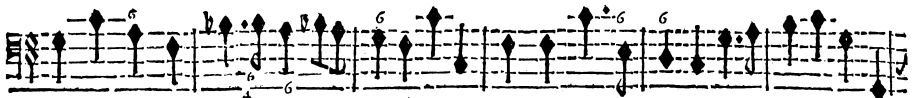
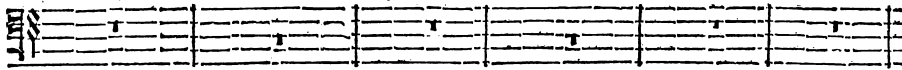

BASSE-CONTINUE.

stans.

Venez, venez couronner vostre teste Dulau-

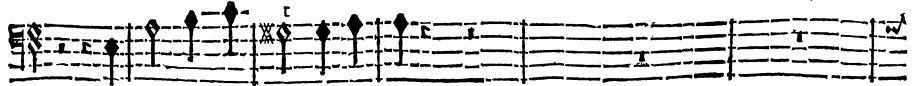

Je songe au bonheur que j'attens.

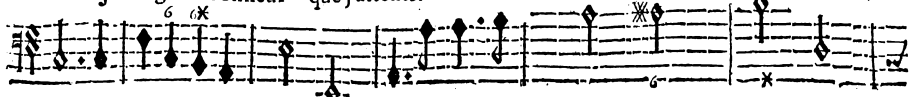

BASSE-CONTINUE.

ROLAND;

Je voy l'amour qui s'apreste A combler ma felici-

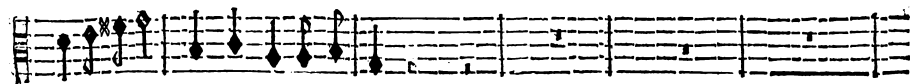

rier immortel qui vous est presenté.

BASSE-CONTINUE.

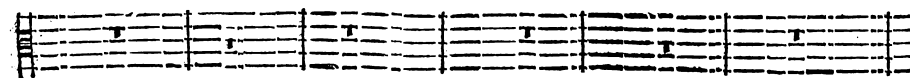

té. Je voy l'amour qui s'apreste A combler ma felicité. Je vais jouir de la con-

BASSE-CONTINUE.

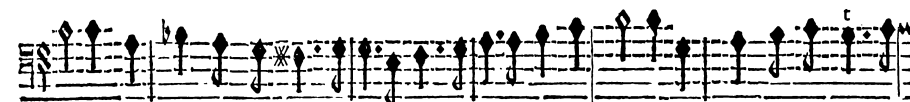
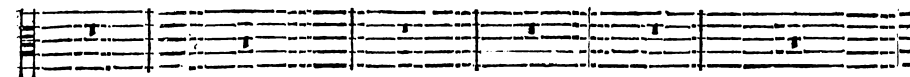

queste D'un cœur qui m'a tât coûté. Je vais jouir de la conquête D'un cœur qui m'a tant cou-

BASSE-CONTINUE.

Le grand cœur de Rolad n'est fait que pour la Gloire, Peut-il languir dans un honteux re-

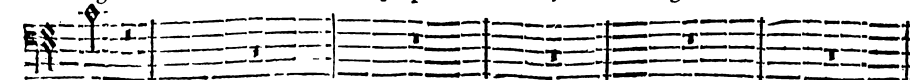

té.

BASSE-CONTINUE.

pos: Triomphez de l'Amour, il n'est point de Victoire Qui montre mieux la vertu d'un He-

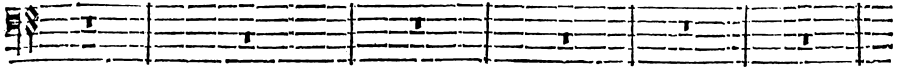

BASSE-CONTINUE.

ros. Triomphez de l'Amour, il n'est point de Victoire Qui montre mieux la Ver-

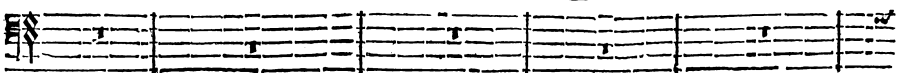

BASSE-CONTINUE.

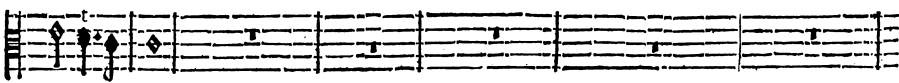

tu d'un Heros.

Lorsque des rigueurs inhumaines Ont payé mon amour d'un si cruel tour.

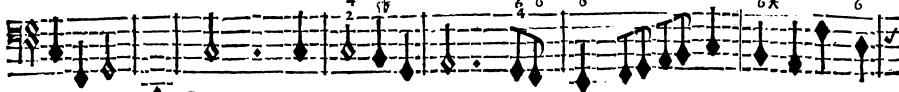

BASSE-CONTINUE.

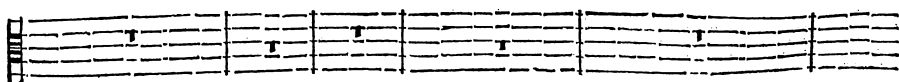

ment. Je n'ay pû fortir de mes chaînes: Puis je me dégager d'un lien si char-

BASSE-CONTINUE.

Et

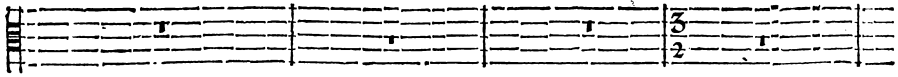

mant, Quand je touche à l'heureux moment Où je doy recevoir le prix de tant de pei-

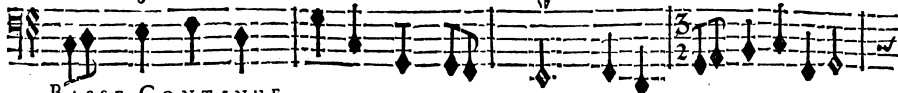

BASSE-CONTINUE.

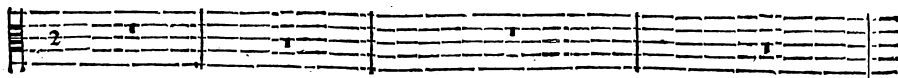

nes? Puis-je me degager d'un lien si charmant, Quand je touche à l'heureux mo-

BASSE-CONTINUE.

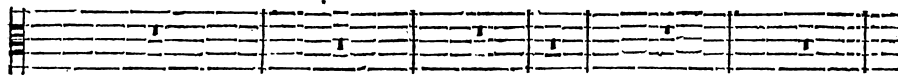

ment Où je doy recevoir le prix de tant de peines? Va, laisse moy feul dans ces

BASSE-CONTINUE.

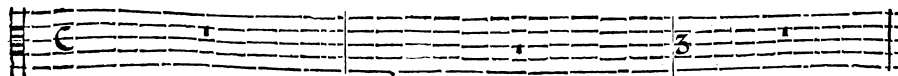

lieux. Angelique pour moy sensible, Veut pour tout autre estre invincible; Va, ne l'empesche

BASSE-CONTINUE.

point de paraître à mes yeux.

BASSE-CONTINUE.

This block contains a musical score for a scene. It features three staves: a vocal line at the top, a middle staff with lyrics, and a Basse-Continue line at the bottom. The lyrics are "point de paraître à mes yeux." There are some markings above the lyrics, including an asterisk and a 'w'. Below the Basse-Continue line, there are several empty staves.

SCENE II.

Astolfe se retire, & Roland regarde de tous costez pour trouver Angelique.

ROLAND seul.

PRELUDE

BASSE-CONTINUE.

This block contains the musical score for Scene II. It starts with a vocal line labeled "PRELUDE" and "doux." followed by a Basse-Continue line. The Basse-Continue line has several markings, including "6", "6X", and "X". Below the Basse-Continue line, there are several empty staves.

ROLAND,

BASSE-CONTINUE.

Ah ! j'attendray longtems, la

BASSE-CONTINUE.

TRAGÉDIE.

nuit est loin encore, Quoy, le Soleil veut-il luire toujours? Jaloux de mon bonheur, il pro-

BASSE-CONTINUE.

longe son cours, Pour retarder la Beauté que j'adore. O Nuit! favori-

BASSE-CONTINUE.

BASSE-CONTINUE.

BASSE-CONTINUE.

TRAGÉDIE

quilité pro- fonde. Le charmant Objet de mes vœux N'attent que vous pour rendre heu-

BASSE-CONTINUE.

reux Le plus fidelle Amant du Monde. O Nuit! favori- sez mes de- sirs amou- reux.

BASSE-CONTINUE.

ROLAND;

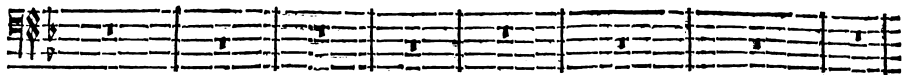
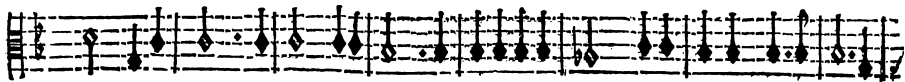
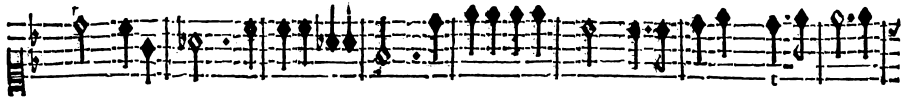

BASSE-CONTINUE.

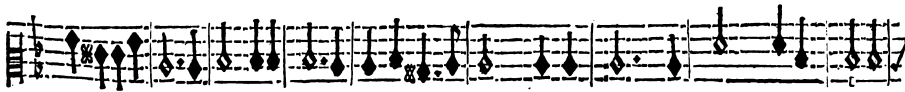

Que ces gazons font verts! Que cette Grotte est belle!

BASSE-CONTINUE.

R O L A N D ;

cage loin du bruit Deux Amants qui bruloient d'une ardeur mutuelle. J'espere qu'avec

BASSE-CONTINUE.

moy l'Amour bientost i- cy condui- ra la Beauté que j'aime. Enchantez d'un bonheur ex-

The eleventh system continues the musical piece with two staves in treble and bass clefs, maintaining the 3/4 time signature and one flat key signature. It includes performance markings such as '6', '4', and '3' above the notes.

BASSE-CONTINUE.

TRAGÉDIE:

227.

tresme Sur ces Grottes bientost nous escrirons au- si Beaux lieux, doux azile De

BASSE-CONTINUE:

nos heureufes amours, Puiffiez vous estre toujours Charmant & tranquil- le.

BASSE-CONTINUE. Efi j

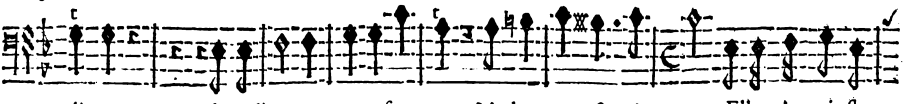
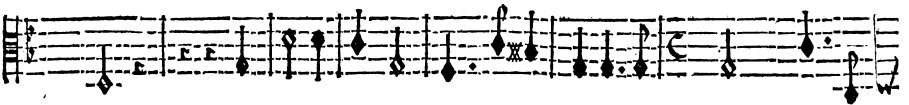
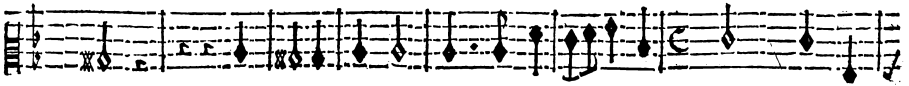
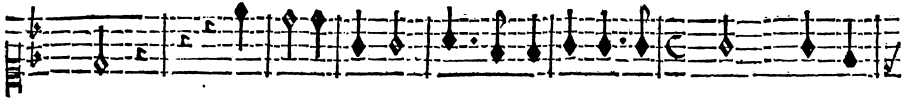

plique. Angelique engage son cœur, Medor en est vain-queur. Elle m'auroit flat-

BASSE-CONTINUE.

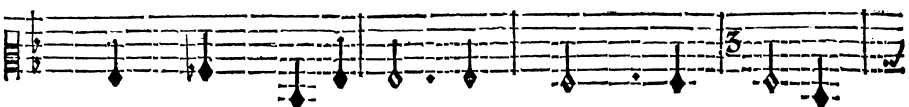
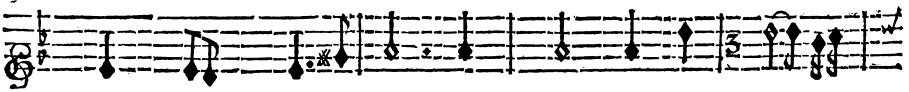

té d'une vaine esperance ? L'Ingratte! N'est ce point un soupçon qui l'of- fense? Me-

BASSE-CONTINUE.

ROLAND;

dor en est vain-queur! Non, je n'ay point encor Entendu parler de Me-

BASSE CONTINUE.

dor. Mon amour auroit lieu de prendre des al- larmes Si je trouvois icy le

BASSE-CONTINUE.

nom De l'intrepide fils d'Aimé, Ou quelq' autre Guerrier celebre par les armes. Ange-

BASSE-CONTINUE.

lique n'a pas osé Avouer de son cœur le veritable Maître. Et je

BASSE-CONTINUE.

R O L A N D ;

puis aisément con- naître Qu'elle parle de moy sous un nom suppo- fé. C'est pour moy

BASSE-CONTINUE.

seul qu'elle sou- pire, Elle me l'a trop dit, & j'en suis trop certain. Lisons ces autres

BASSE-CONTINUE.

mots; ils font d'un autre main... Qu'ai-je leu? Ciel! Il faut relire...

BASSE-CONTINUE.

Que Medor est heureux! Angelique a com-

BASSE-CONTINUE.

Gg

blé ses vœux. Ce Medor quel qu'il soit se donne icy la gloire D'être l'heureux Vain-

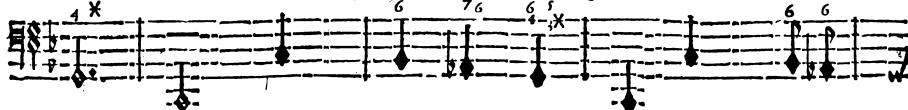

BASSE-CONTINUE.

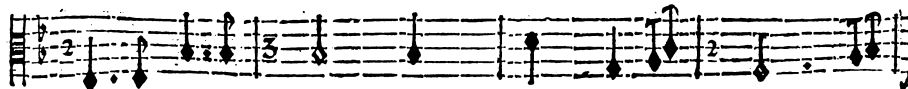
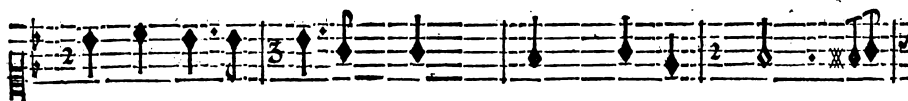
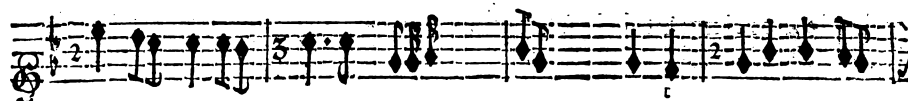

queur d'un objet si charmant. Angelique a comblé les vœux d'un autre amant: Elle a pû mettra-

BASSE-CONTINUE.

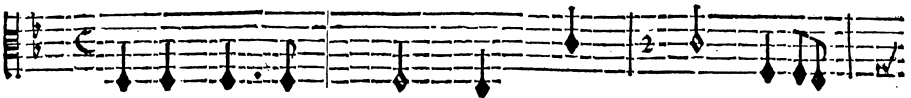

hir? Non, je ne le puis croire. Non, non, quelqu'Envi- eux a voulu par ces

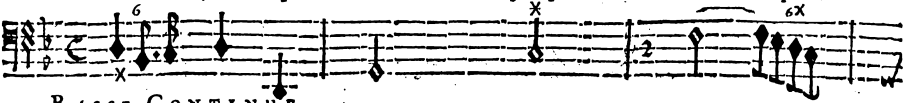

BASSE-CONTINUE.

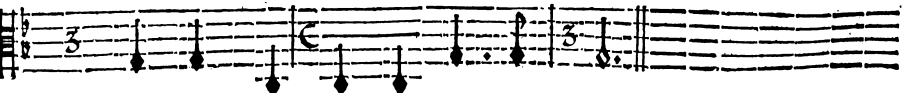
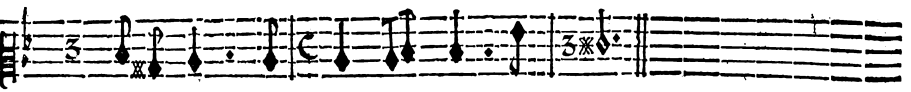
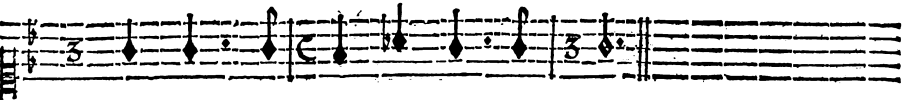

mors Noircir l'Objet que j'aime & troubler mon re- pos.

BASSE-CONTINUE.

ROLAND,

HAUTBOIS.

HAUTBOIS.

2

ROLAND.

J'entens un bruit de Musique champêtre, Il faut chercher Angelique en ces

BASSE-CONTINUE.

lieux. Au premier regard de ses yeux Mes noirs soupçons vont disparaître.

BASSE-CONTINUE.

Elle s'arrêtera peut-être A voir danser au son des Chalumeaux Les Ber-

BASSE-CONTINUE.

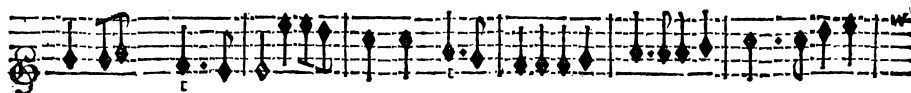

gers des prochains Hameaux. Elle s'arrestera peut-estre A voir danfer au

BASSE-CONTINUE.

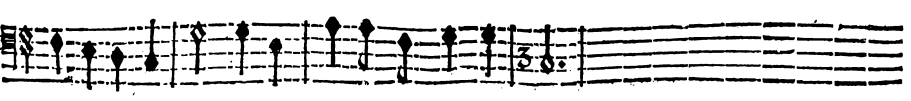
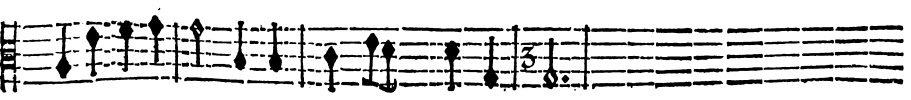

fon des Chalumeaux Les Bergers des prochains Hameaux.

BASSE-CONTINUE.

TRAGÉDIE.
SCÈNE III.

Une Nopce de Village.

LE MARIE'

MARCHE. *fn.* Hautbois.

fn. Hautbois.

fn.

fn.

fn.

fn. Hautbois. *mf.*

Hautbois.

BASSE CONTINUE.

ROLAND,

Hautbois.

Hautbois.

Hautbois.

Hautbois.

TRAGÉDIE

LE CHOEUR.

Quand on vient dans ce bocage, Peut-on s'empescher d'aimer ? Que l'Amour sous cét ombrage

Quand on vient dans ce bocage, Peut-on s'empescher d'aimer ? Que l'Amour sous cét ombrage

Quand on vient dans ce bocage, Peut on s'empescher d'aimer ? Que l'Amour sous cét ombrage

Quand on vient dans ce bocage, Peut-on s'empescher d'aimer ? Que l'Amour sous cét ombrage

BASSE-CONTINUE.

ROLAND;

fait bientôt nous defarmer! Sans effort il nous engage Dans les nœuds qu'il veut former.

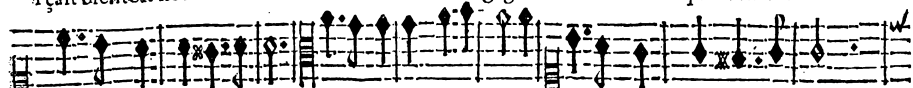

fait bientôt nous defarmer! Sans effort il nous engage Dans les nœuds qu'il veut former.

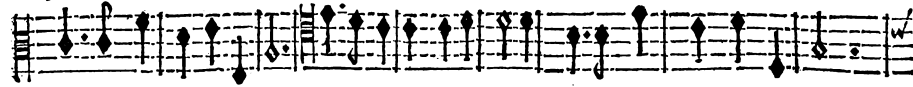

fait bientôt nous defarmer! Sans effort il nous engage Dans les nœuds qu'il veut former.

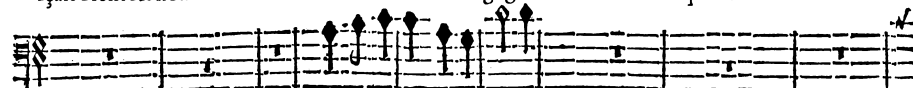

fait bientôt nous defarmer! Sans effort il nous engage Dans les nœuds qu'il veut former.

Sans effort il nous engage

Sans effort il nous engage

Sans effort il nous engage

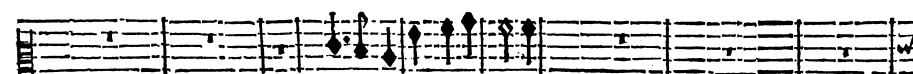

Sans effort il nous engage

Sans effort il nous engage

Sans effort il nous engage

Sans effort il nous engage

BASSE-CONTINUE.

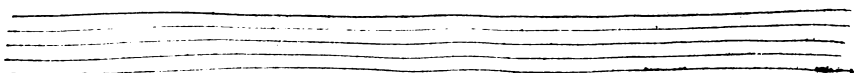
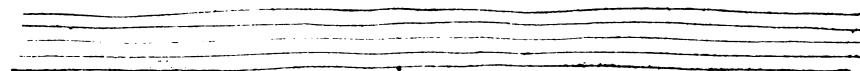

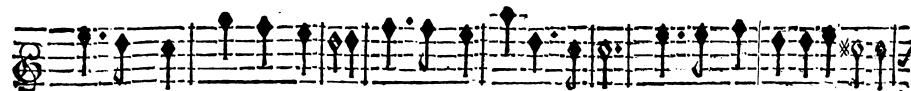
Quand on vient dans ce Boccage, Peut-t'on s'empescher d'aimer? Que d'Oiseaux sur ce feuillage /

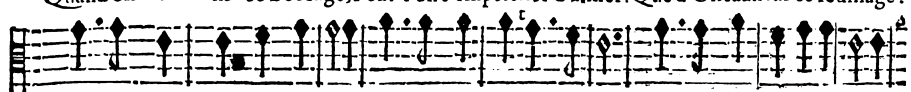

Quand on vient dans ce Boccage, Peut-t'on s'empescher d'aimer? Que d'Oiseaux sur ce feuillage

Quand on vient dans ce Boccage, Peut-t'on s'empescher d'aimer? Que d'Oiseaux sur ce feuillage !

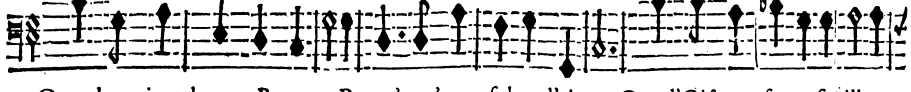

Quand on vient dans ce Boccage, Peut-t'on s'empescher d'aimer? Que d'Oiseaux sur ce feuillage !

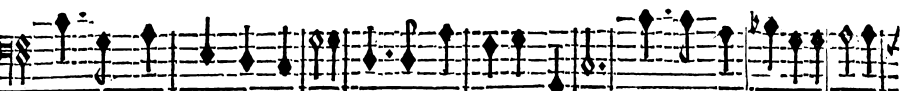
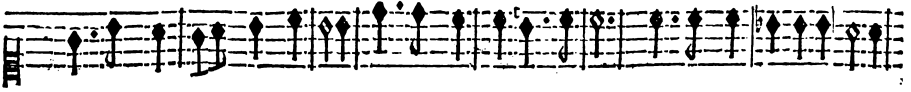
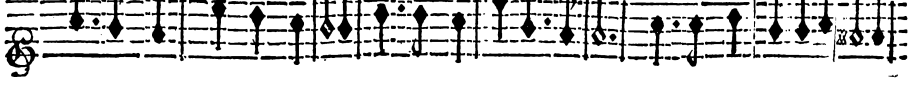

BASSE-CONTINUE.

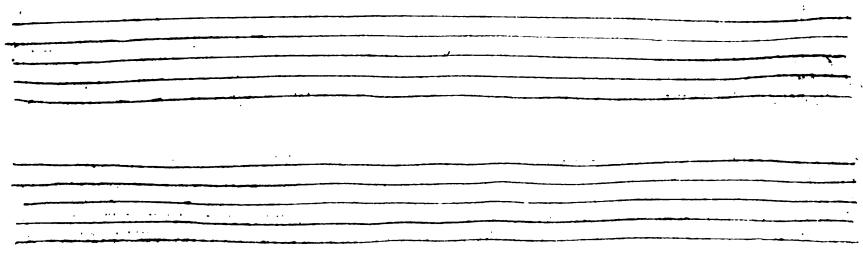

ROLAND;

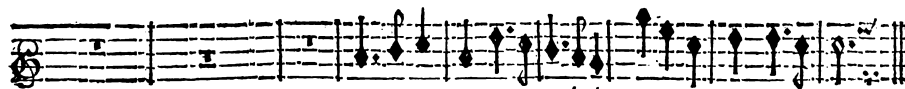

Nuit & jour par leur ramage Leur amour veut s'exprimer.

Que leur chant nous doit charmer. Nuit & jour par leur ramage Leur amour veut s'exprimer.

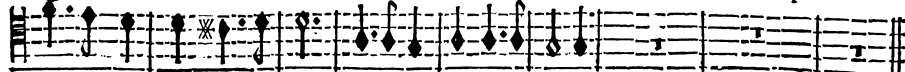

Que leur chant nous doit charmer. Nuit & jour par leur ramage

Que leur chant nous doit charmer. Nuit & jour par leur ramage Leur amour veut s'exprimer.

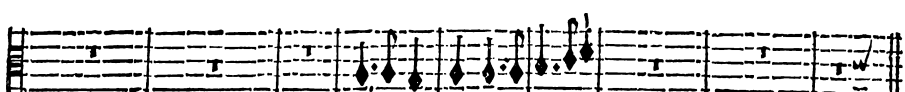
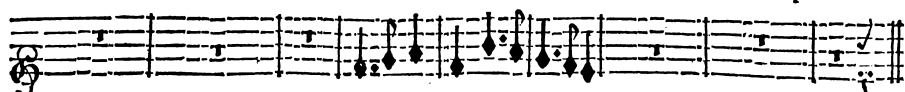

BASSE-CONTINUE

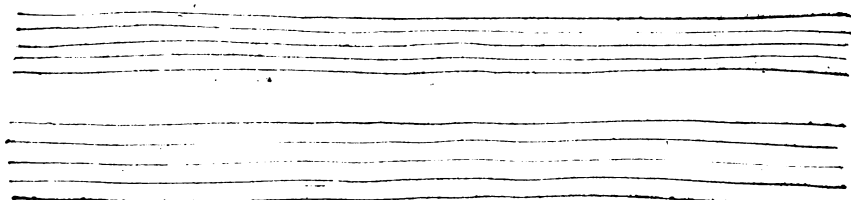

MENUET.

BASSE-CONTINUE.

ROLAND;

HAUTBOIS.

HAUTBOIS.

This block contains the first system of music for the Hautbois. It consists of three staves. The top two staves are in treble clef with a 3/8 time signature, and the bottom staff is in bass clef with a 3/8 time signature. The music features a rhythmic pattern of eighth and sixteenth notes.

This block contains the second system of music for the Hautbois, consisting of three staves in treble and bass clefs with a 3/8 time signature. The musical notation continues with similar rhythmic patterns.

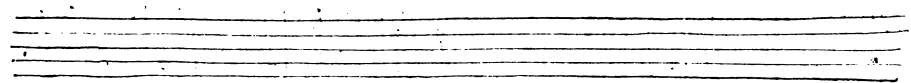

Entrée de Pastres, de Pastourelles, de Bergers & de Bergeres.

This block contains the musical score for the entrance of the Pastres, Pastourelles, Bergers, and Bergeres. It consists of five staves, all in 8/4 time. The top staff is in treble clef, and the bottom four staves are in bass clef. The music is marked *fort. gay.* and *fin.* at the end of the piece.

TRAGEDIE.

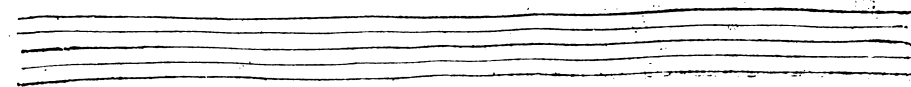
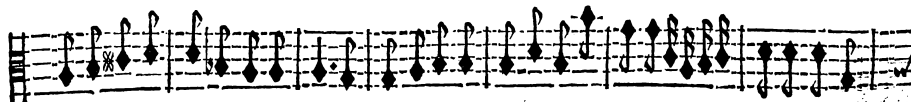
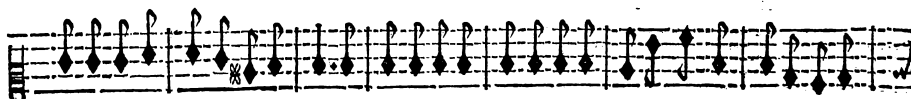
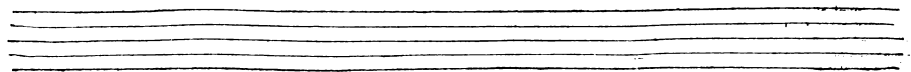
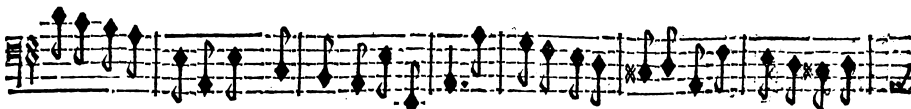

Un Pastre, & une Pastourelle, chantent l'Air qui fuit.

Vivez en paix, Vivez en paix, Amants, foyez fi- delles, Aimez- vous à jamais. Vos

Vivez en paix, Vivez en paix, Amants foyez fi- delles, Aimez- vous à jamais. Vos

ardeurs mutuelles Comblent vos souhaits. C'est un bonheur extrême, D'obrenir ce qu'on

ardeurs mutuelles Comblent vos souhaits. C'est un bonheur extrême, D'obtenir ce qu'on

BASSE-CONTINUE.

aime Sans languir trop longtemps. Soyez constants, Soyez constants, Aimez toujours de
 aime Sans languir trop longtemps. Soyez constants, Soyez constants, Aimez toujours de

BASSE-CONTINUE.

même, Vivez toujours contents. Que les amours sont belles Quand elles sont nouvelles ! Quel
 même, Vivez toujours contents. Que les amours sont belles Quand elles sont nouvelles ! Quel

BASSE-CONTINUE.

bien a plus d'attraits !
 bien a plus d'attraits !

BASSE-CONTINUE.

SCÈNE IV.

ROLAND, CORIDON, BÉLISE, BERGERS & BERGERES.

HAUTBOIS.

HAUTBOIS.

BASSE-CONTINUE.

R O L A N D,

BASSE-CONTINUE.

DELISE.

J'aimeray toujours mon Berger.

CORIDON.

J'aimeray toujours ma Bergere,

Mon amour est fin-

BASSE-CONTINUE.

Mon cœur ne peut changer. J'aimeray toujours mon Ber-

gere. J'aimeray toujours ma Bergere.

BASSE-CONTINUE.

ger. Mon amour est sincere Mon cœur ne peut chager. Mõ cœur ne peut chager. Mõ amour est fin-

Mon amour est sincere Mon cœur ne peut chager. Mõ cœur ne peut chager. Mõ amour est fin-

BASSE-CONTINUE.

cere, Mon cœur ne peut changer. Mon cœur ne peut changer.

cere, Mon cœur ne peut changer. Mon cœur ne peut changer. J'aimeray toujours ma Ber-

BASSE-CONTINUE.

J'aimeray toujours mon Berger.

gere. Angelique est Reine, elle est belle. Mais ses gran-

BASSE-CONTINUE.

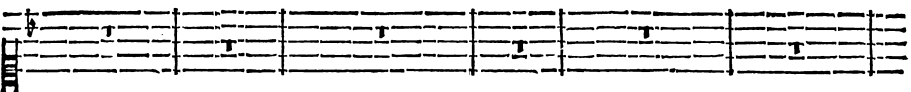

deurs ny ses appas Ne me rendroiët point infidel- le. Je ne quitterois pas Ma Ber-

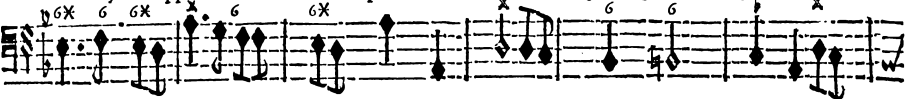

BASSE-CONTINUE.

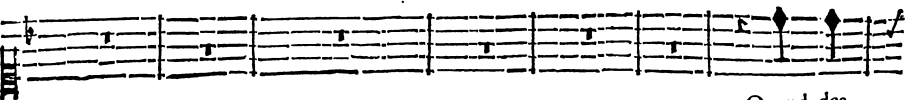

Quand des

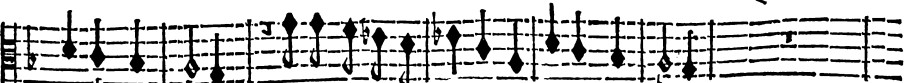

gere pour elle. Je ne quitterois pas Ma Bergere pour elle.

BASSE-CONTINUE.

li ij

ROLAND,

riches Pays arrogez de la Seine Le charmant Medor feroit Roy, Quand il pour-

BASSE-CONTINUE.

roit quitter Angelique pour moy, Et me faire une grande Reyne, Non, je ne voudrois

BASSE-CONTINUE.

pas encor Quitter mon Berger pour Medor. Non, non, je ne voudrois pas en-

BASSE-CONTINUE.

cor Quitter mon Berger pour Me-

BASSE-CONTINUE

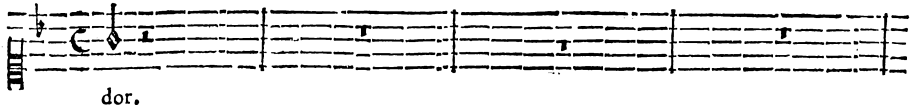

dor.

Ce font d'heureux Amâts dont l'histoire est pu-

ROLAND.
Que dites-vous- cy de Medor, d'Ange-lique ?

BASSE-CONTINUE.

Ils ont avec re- gret quitté ce beau se-

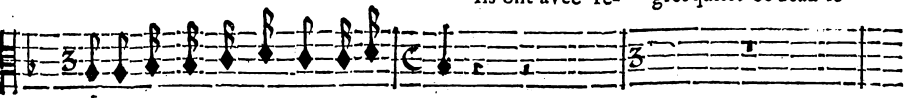

blique Dans tous les Hameaux d'alen- tour.

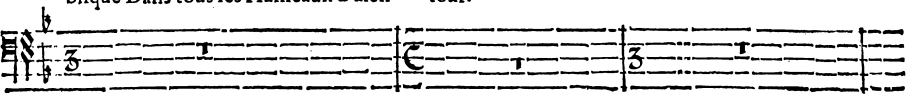

BASSE-CONTINUE.

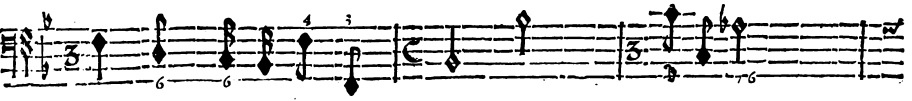

jour; Ces Arbres, ces Rochers, cette Grotte ru- ftique, Tout parle icy de leur a.

BASSE-CONTINUE.

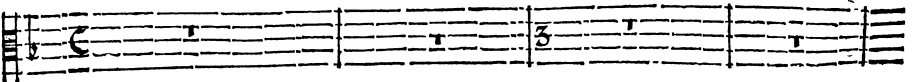

BASSE-CONTINUE.

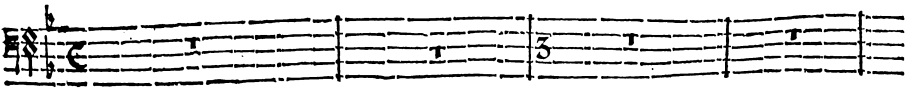

BASSE-CONTINUE.

BASSE-CONTINUE.

BASSE-CONTINUE.

R O L A N D,

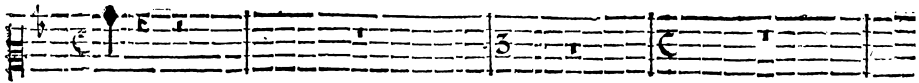

mour.

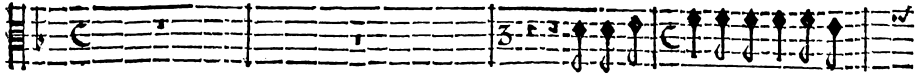

Reposez- vous sur ce lit de ver-

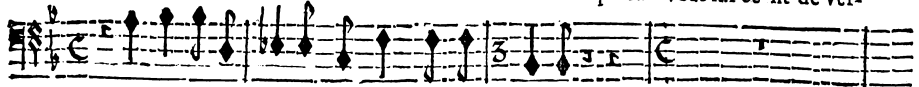

Ah! ah! je succombe au tourment que j'en- dure.

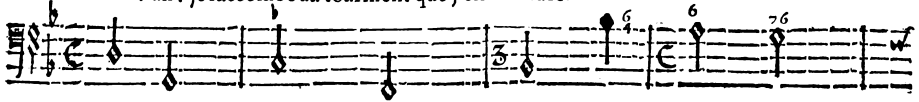

BASSE-CONTINUE:

Vous paraissez chagrin; Efcoutez à loisir De ces heureux Amans l'agreable avan-

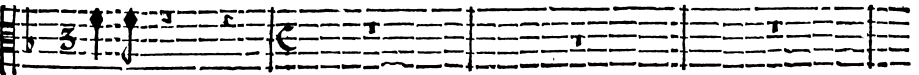

dure.

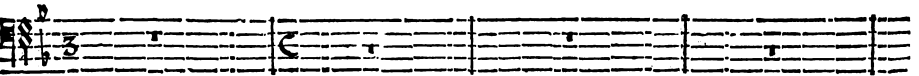

BASSE-CONTINUE.

ture, Vous l'entendrez avec plai- fir.

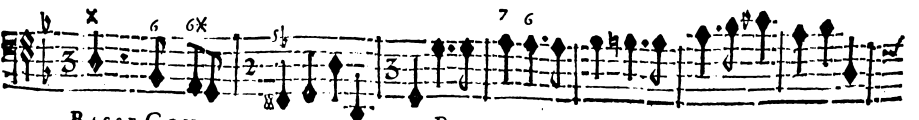
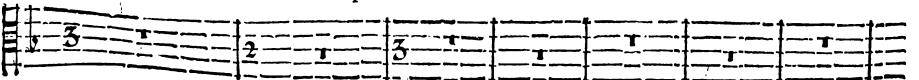

BASSE-CONTINUE.

PRELUDE.

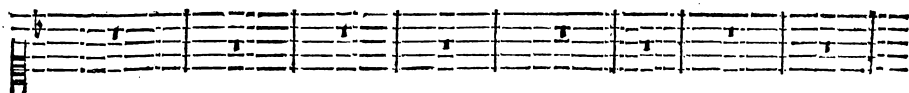

En des lieux où Medor mouroit sans assistance, Ange-lique adressa ses pas, Elle

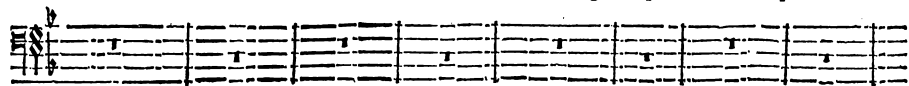

BASSE-CONTINUE.

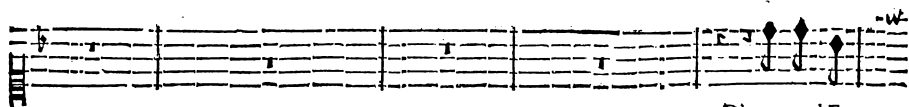

D'un grand Em-

peut se servir d'un Art dont la puissance Garentit Medor du Tré-pas.

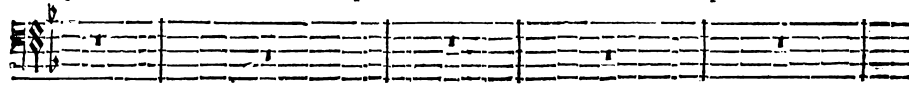

BASSE-CONTINUE.

pire Angélique est Maîtresse: Elle est charmante, elle avoit à son choix Cent des plus riches

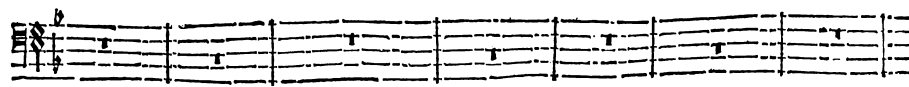
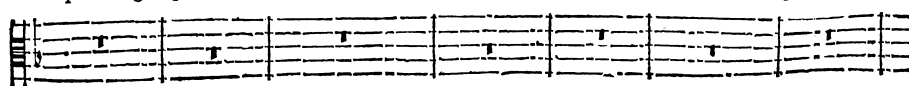

BASSE-CONTINUE.

ROLAND;

Rois ; Medor est sans biens, sans noblesse ; Mais Medor est si beau qu'elle l'a preferé A cent

BASSE-CONTINUE

Rois qui pour elle ont en vain soupiré. Mais Medor est si beau qu'elle l'a preferé A cent

BASSE-CONTINUE.

Rois qui pour elle ont en vain soupiré.

On ne peut s'aimer davantage, Jamais bon-

BASSE-CONTINUE.

Ils se font donné devant nous La foy de mari- age.

heur ne fut plus doux. Quand le festin fut

BASSE-CONTINUE.

Ils estoient enchantez dans ces belles Retraittes.

prest, il falut les chercher. On eût

BASSE-CONTINUE.

peine à les arracher De l'endroit charmant ou vous estes.

BASSE-CONTINUE.

Ou suis-je? juste Ciel! ou

ROLAND;

Demeurez, & voyez nos danfes & nos jeux.

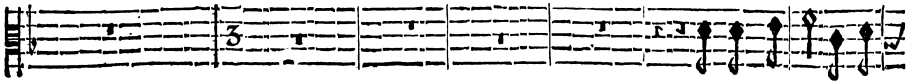

On m'a promis cette

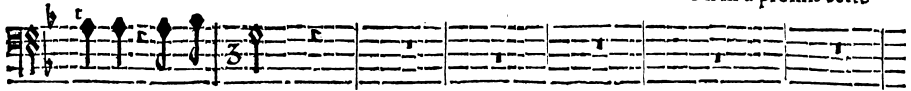

fuis-je mal'heureux!

BASSE-CONTINUE.

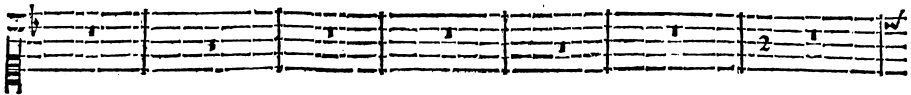

belle Bergere; Honnorez nostre Nopce, on la fera demain.

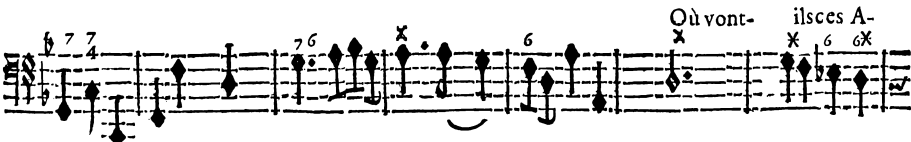
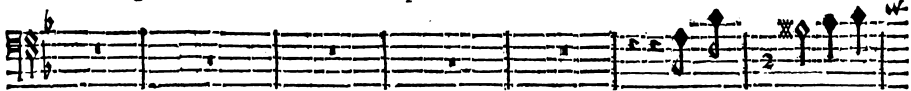

BASSE-CONTINUE.

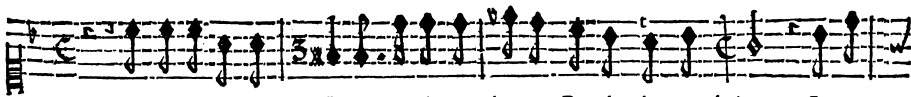

Ils ont prié mon Pere De les conduire au Port le plus prochain. Le voi-

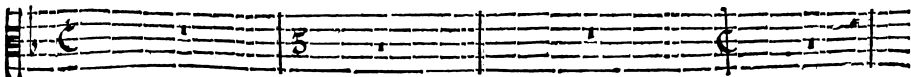

BASSE-CONTINUE.

TRAGÉDIE.

cy. Demeurez, si vous me voulez croire, Vous apprendrez de luy le reste de l'Hi-

BASSE-CONTINUE.

toire.

BASSE-CONTINUE.

SCÈNE V.

TERSANDRE, ROLAND, CORIDON, BELISE,

LE CHOEUR.

TERSANDRE

Allez, Allez, laissez-nous Soins fascheux, esloignez-vous Esloignez-

BASSE-CONTINUE.

ROLAND;

vous de nos paisibles Jeux. Nous possedons un bien inestimable Qui comblera nos

The second system of music continues the vocal and basso continuo lines. The vocal line has notes marked with '6', 'X', and 't'. The basso continuo line has notes marked with '6', 'X', and 't'.

BASSE-CONTINUE.

The third system of music continues the vocal and basso continuo lines. The vocal line has notes marked with 't' and 'c'. The basso continuo line has notes marked with '6', 'X', and 't'.

vœux. Laissez couler nos jours heureux Dans un loisir doux & dura- ble. Laissez cou-

The fourth system of music continues the vocal and basso continuo lines. The vocal line has notes marked with '6', 'X', and 't'. The basso continuo line has notes marked with '6', 'X', and 't'.

BASSE-CONTINUE.

The fifth system of music continues the vocal and basso continuo lines. The vocal line has notes marked with 't' and 'c'. The basso continuo line has notes marked with '6', 'X', and 't'.

ler nos jours heureux Dans un loisir doux & dura- ble. Allez, allez, laissez-

The sixth system of music continues the vocal and basso continuo lines. The vocal line has notes marked with '6', 'X', and 't'. The basso continuo line has notes marked with '6', 'X', and 't'.

BASSE-CONTINUE.

The seventh system of music continues the vocal and basso continuo lines. The vocal line has notes marked with 't' and 'c'. The basso continuo line has notes marked with '6', 'X', and 't'.

nous, Soins fâcheux, Esloignez-vous Esloignez-vous de nos paisibles

The eighth system of music continues the vocal and basso continuo lines. The vocal line has notes marked with '6', 'X', and 't'. The basso continuo line has notes marked with '6', 'X', and 't'.

BASSE-CONTINUE.

T R A G E D I E .

C H O E U R S .

Allez, allez, laissez-nous Soins fâcheux, Esloignez-vous Esloignez vous de nos

Allez, allez, laissez-nous Soins fâcheux, Esloignez-vous Esloignez vous de nos

Jeux. Allez, allez, laissez-nous Soins fâcheux, Esloignez-vous Esloignez-vous de nos

Allez, allez, laissez-nous, Soins fâcheux, Esloignez vous Esloignez-vous de nos

VIOLONS.

6 6 6 6 4.6* 6 4 6 6

BASSE-CONTINUE.

paifibles Jeux.

paifibles Jeux.

paifibles Jeux. J'av veu partir du

paifibles Jeux.

BASS CONTINUE.

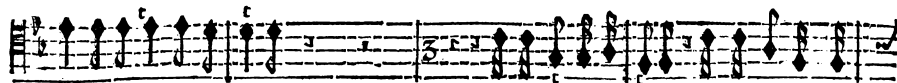

Port cette Reyne si belle. Et Medor avec elle : Elle en fait un grand

Angeliqûe est par-tie ?

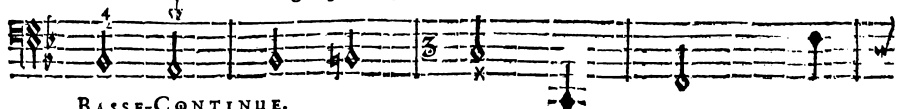

BASSE-CONTINUE.

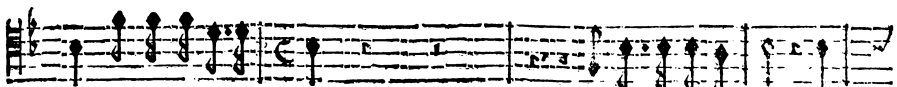

Roy, c'est son unique foin. Ils foin déjà bien loin. Dans

Ils font partis ensemble ?

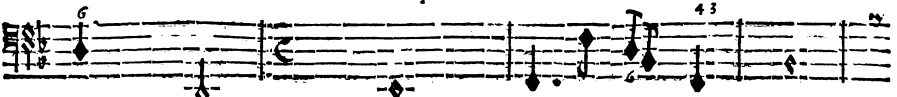

BASSE-CONTINUE.

les Climats les plus heureux du Monde, Ils vont en paix goûter mille plaisirs. Jusqu'au

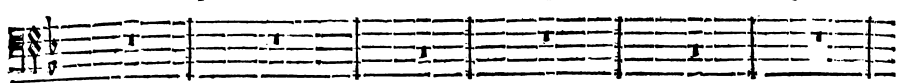

BASSE-CONTINUE.

vent qui re-gne sur l'On de, Tout favorise leurs desirs. Jusqu'au vent qui

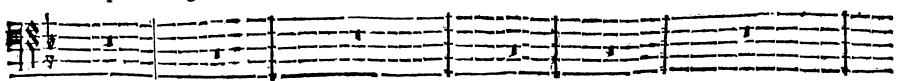

BASSE-CONTINUE.

R O L A N D;

re- gne sur l'On- de, Tout favo-

BASSE-CONTINUE.

rife leurs de- firs. Angelique a vou-

Ils se font defrobez tous deux à ma van- geance!

BASSE-CONTINUE.

lu passer nostre espe- rance. Voyez ce Brasse- let.

Que voy-je? Infortuné! J'ay remis en fes

BASSE-CONTINUE.

Pour le

mains ce Prix de mon cou- rage, De mon fidel amour c'est un precieux gage.

BASSE-CONTINUE.

BELISE. TERSANDRE. f

prix de nos soins elle nous l'a donné. O Ciel! J'ay reçu ce Don de sa main

CORIDON.

Ciel! O Ciel!

BASSE-CONTINUE.

meine; Nous fumes les témoins de son bonheur extrême, Elle a voulu nous rendre heu-

BASSE-CONTINUE.

reux.

Ciel! puis-je estre accablé par un coup plus affreux!

BASSE-CONTINUE.

R O L A N D,

DEI SE.

CORIDON.

TERSANDRE.

Mais, quel est ce Guerrier? aisément on de- vine Qu'il sort d'une illustre Origine.

BASSE-CONTINUE.

Le trouble de son cœur se montre dans ses yeux.

Nous l'avons trouvé dans ces lieux.

Il s'a-

BASSE-CONTINUE.

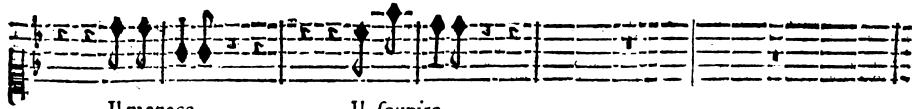

Il menacc...

Il soupire...

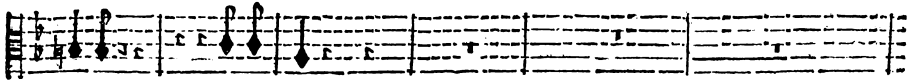

gite...

Il paffit...

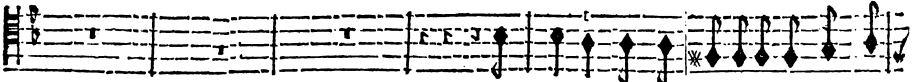

Son cœur souffre peut-estre un amoureux mar-

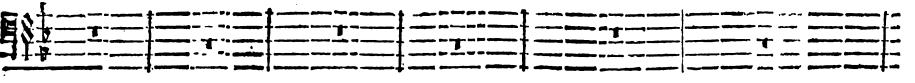

BASSE-CONTINUE.

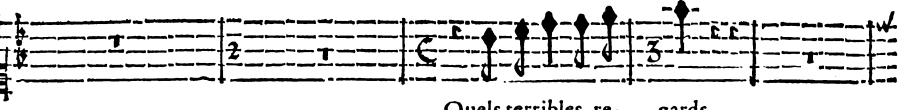
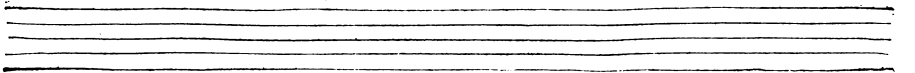

Quels terribles regards.

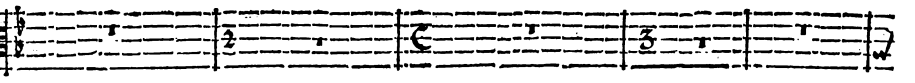

tire. Nous devons plaindre ses dou- leurs.

Il mur-

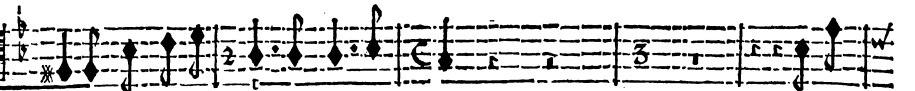

La Perfide...

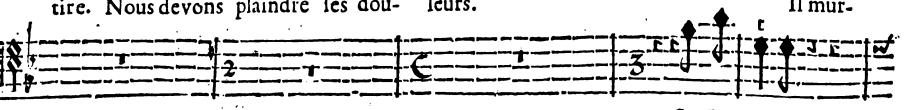

BASSE-CONTINUE.

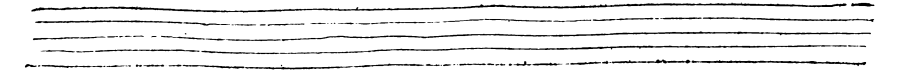

ROLAND;

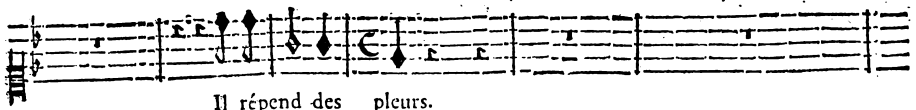

Il répond des pleurs.

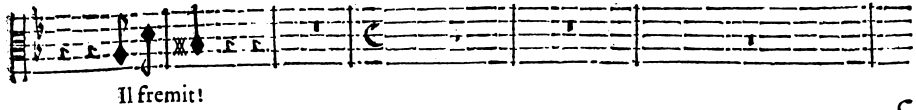

Il fremit!

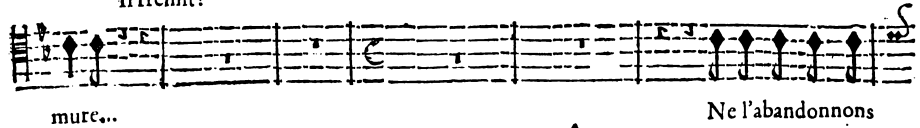

mure... Ne l'abandonnons

Tant de serments! ah! la Parjure!

BASSE-CONTINUE.

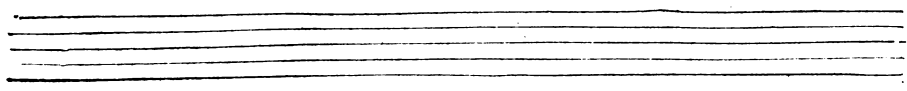
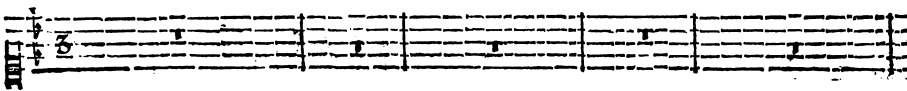
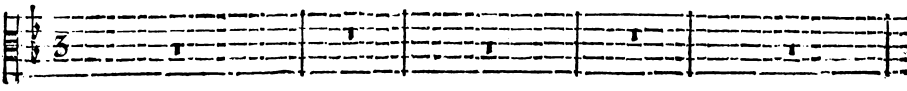
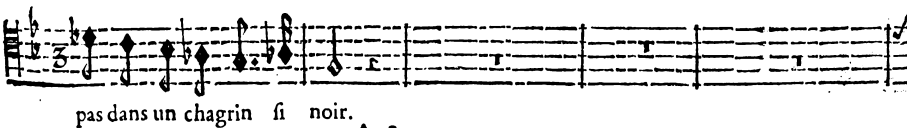

pas dans un chagrin si noir.

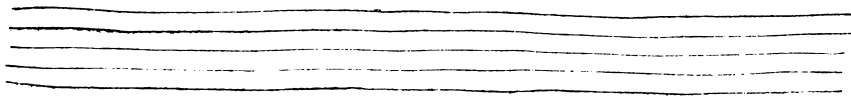

Elle rit de mon desespoir. Je l'aimois d'un amour si

BASSE-CONTINUE.

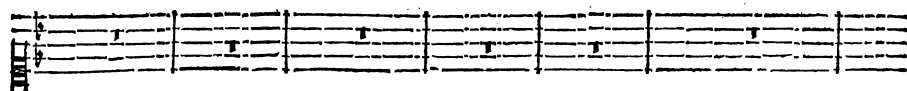

Il est moins agité.

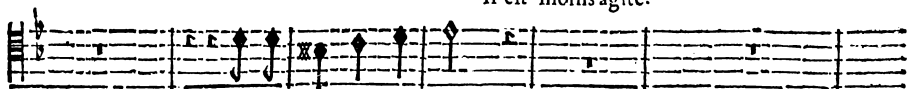

Ses regards font plus doux.

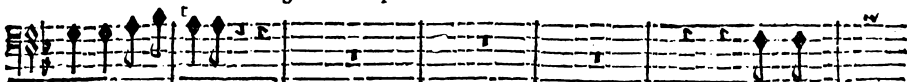

tendre, si fidelle.

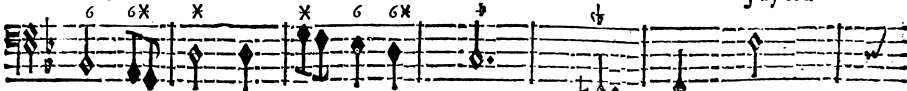

J'ay crû

BASSE-CONTINUE.

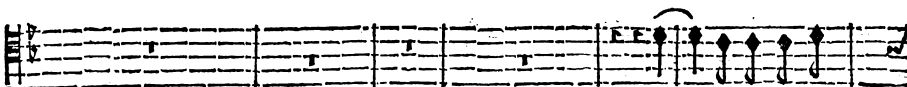
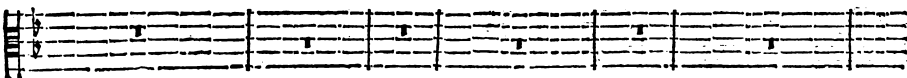
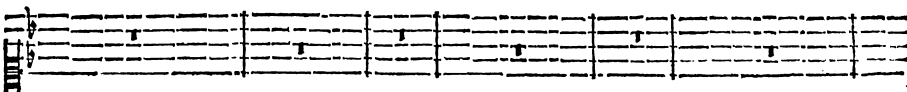
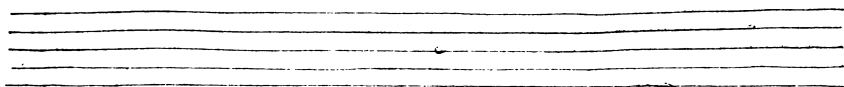

Non, je n'en doute

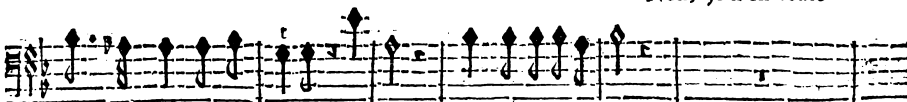

vivre heureux avec elle, Helas! quelle felicité!

BASSE-CONTINUE.

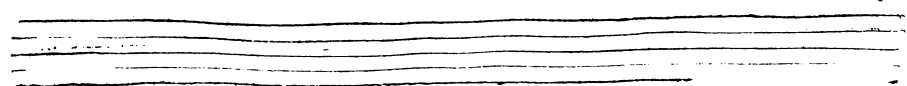

R O L A N D,

L'Amour peut-il causer cette sombre tristesse: On a

point, c'est l'Amour qui le blesse.

BASSE-CONTINUE.

veu des Amants si contents dans ces Bois.

Qui fuit les amoureuses loix S'expose à des

BASSE-CONTINUE.

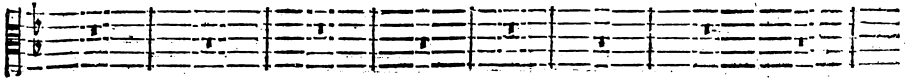
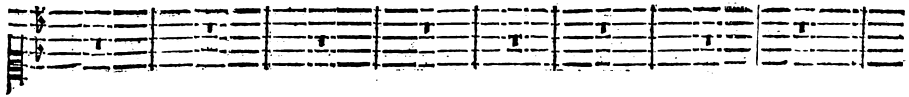

maux effroyables. Qui fuit les amoureuses loix S'expose à des maux effroyables.

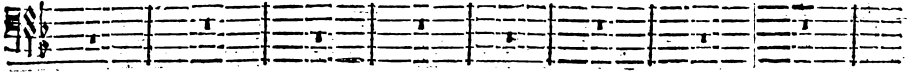

BASSE-CONTINUE.

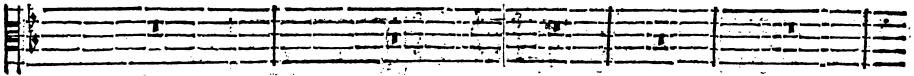
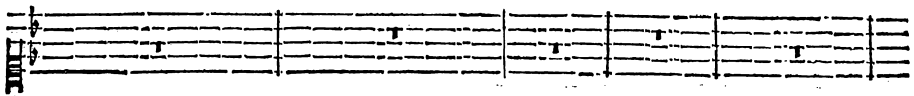
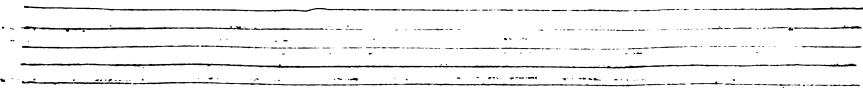

Pour deux Amants heureux qu'Amour fait quelque fois Il en fait tous les jours plus de cent

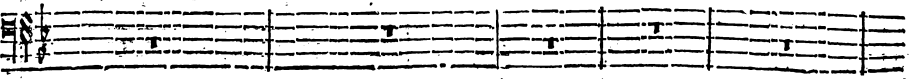

BASSE-CONTINUE.

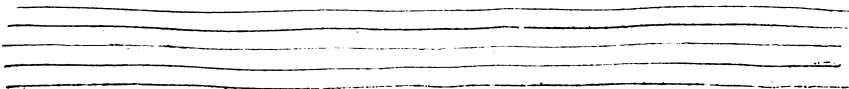

ROLAND,

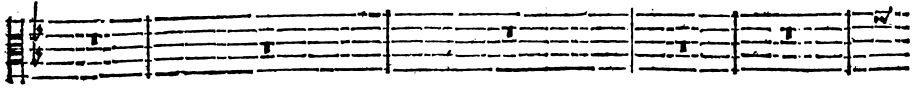
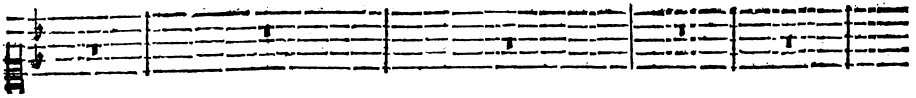

miserable, Pour deux Amants heureux qu'Amour fait quelque fois Il en fait tous les

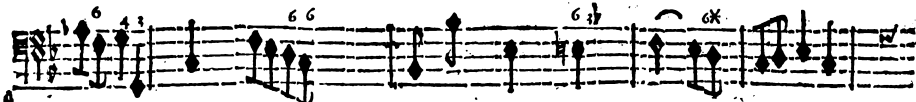
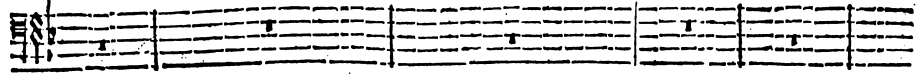

BASSE-CONTINUE.

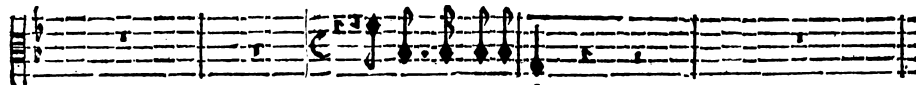
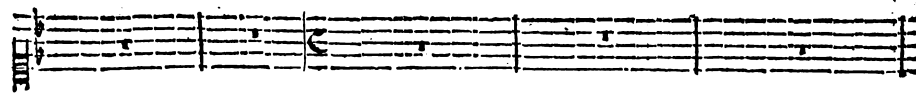
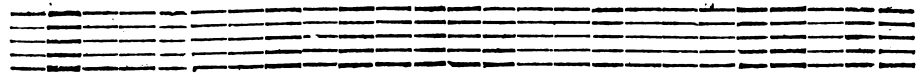

Son trouble est agité,

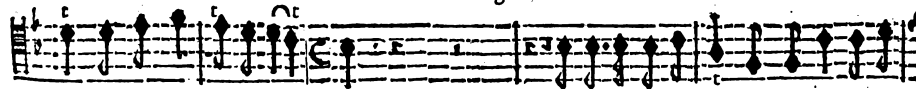

jouts plus de cent misera- bles. J'espere qu'à la fin Nous pourrons adou-

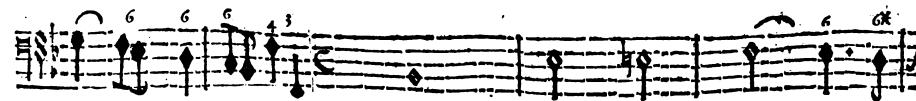
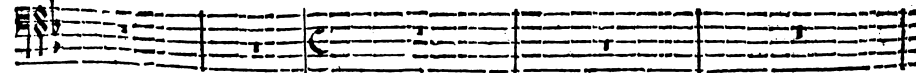

BASSE-CONTINUE

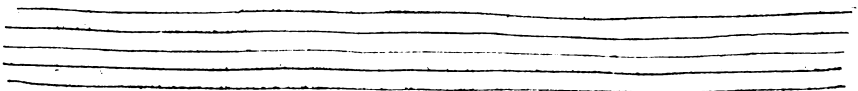

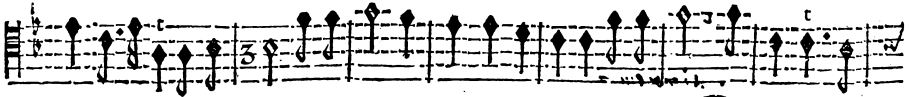
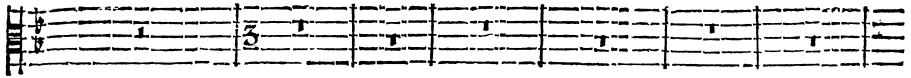
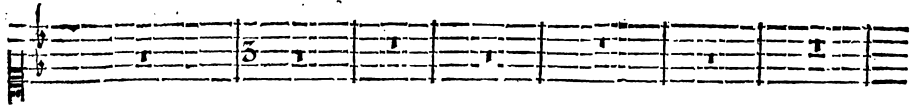

cir son funeste cha- grin. Beniffons l'amour d'Angelique , Beniffons l'Amour de Me-

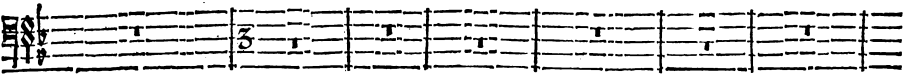

BASSE-CONTINUE.

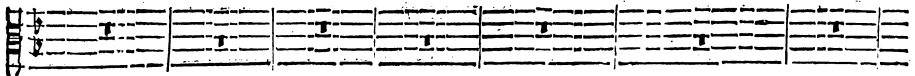
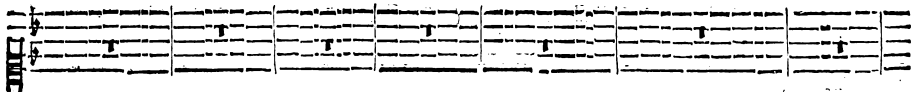
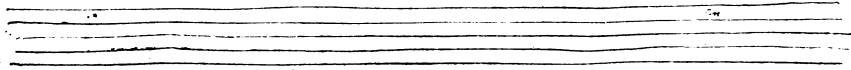

dor. Dans le riche fejour d'une Cour magnifique Puiffent-ils sur un Thrône d'or S'ai-

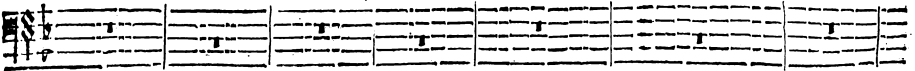

BASSE-CONTINUE.

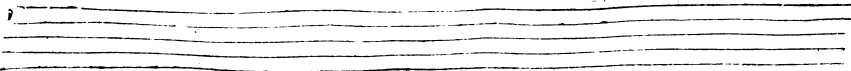

ROLAND,

Benifsons l'amour d'Angelique, Benif-

Benifsons l'amour d'Angelique, Benif-

mer comme ils *Amour* ~~amoi~~ent dans ce sejour rustique.

BASSE-CONTINUE.

fons l'amour de Medor.

fons l'amour de Medor.

BASSE-CONTINUE.

TERSANDRE, GORIDON, ANGELIQUE, & le Chœur.

Beniffons l'amour d'Angelique, Benifsôs l'amour de Medor.

Beniffons l'amour d'Angelique, Benifsôs l'amour de Medor.

Beniffons l'amour d'Angelique, Benifsôs l'amour de Medor.

Beniffons l'amour d'Angelique, Benifsôs l'amour de Medor. ^{ROLAND.} Taifez-vo°, malheureux; oferez vo° sàs

V I O L O N S.

BASSE-CONTINUE.

ceffe Percer mon triste cœur des plus horribles coups? Malheureux, taifez-

BASSE-CONTINUE.

Mm ij

ROLAND;

vous; Rendez grace à vostre bas- fesse Qui vous dérobe à mon cou- roux.

BASSE-CONTINUE.

CHOEUR.

Ah! fuyons, fuyons tous. Fuyons, Fuyons tous.

Ah! fuyons, fuyons tous. Fuyons, Fuyons tous.

Ah! fuyons, fuyons tous. Fuyons, Fuyons tous.

Ah! fuyons, fuyons tous. Fuyons, Fuyons tous.

VIOLONS.

BASSE-CONTINUE.

TRAGÉDIE.
SCÈNE VI.
ROLAND seul.

277.

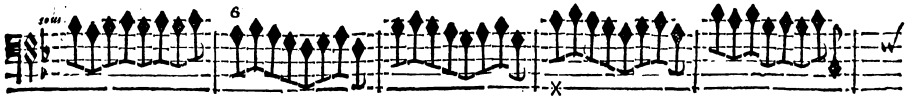
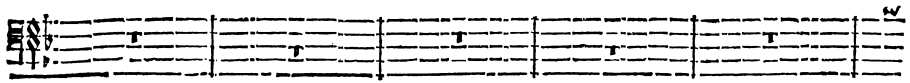

BASSE-CONTINUE:

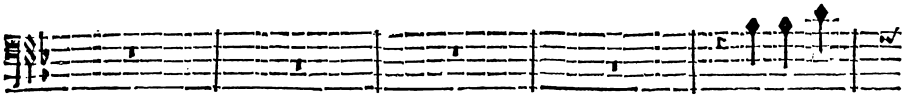

BASSE-CONTINUE.

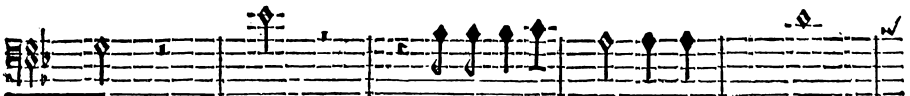

BASSE-CONTINUE.

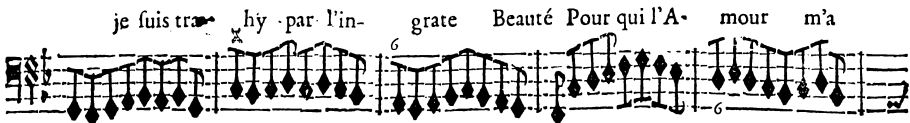

BASSE-CONTINUE.

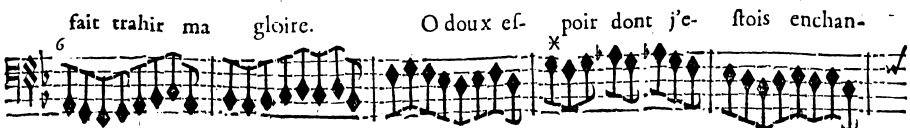

BASSE-CONTINUE.

R O L A N D,

té, Dans quel abîme affreux m'as-tu précipité?

BASSE-CONTINUE.

Témoins d'u-

BASSE-CONTINUE.

ne odieuse flâme; Vous avez trop blessé mes yeux.

BASSE-CONTINUE.

Que tout ref- sente dans ces lieux L'horreur qui regne dans mon ame.

BASSE-CONTINUE.

Que tout ref- sente dans ces lieux L'horreur qui regne dans mon ame.

BASSE-CONTINUE.

Roland arrache les Inscriptions, & mesme les Arbres, & des moyceaux de Rochers.

TRAGÉDIE.

PRELUDE.

vif.

Deux fois

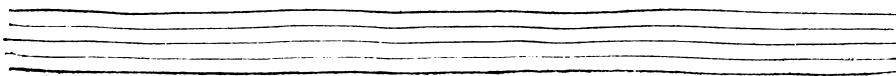
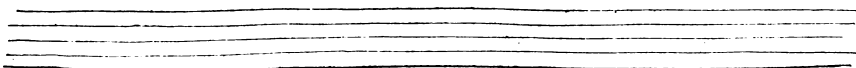
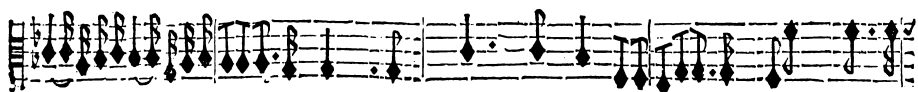

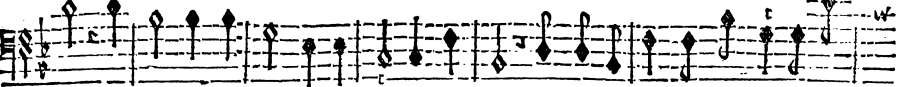

Ah! je suis descendu dans la Nuit du Tombeau. Faut-il encor que l'Amour me pour-

BASSE-CONTINUE.

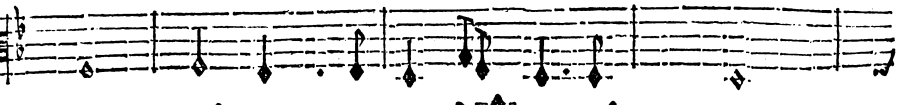
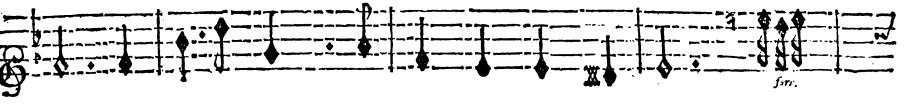

suive? Ce Fer n'est plus qu'un vain fardeau Pour un ombre plaintive.

BASSE-CONTINUE.

R O L A N D ;

Quel

ROLAND jette ses armes & se met dans un grand desordre.

BASSE-CONTINUE.

gouffre s'est ouvert!

Qu'est-ce que j'apperçoy ?

Quelle voix fu-

BASSE-CONTINUE.

fort. doux.

nebre s'é-crie ? Les Enfers arment contre moy Une impitoy-

BASSE-CONTINUE.

fort. doux.

fort. doux.

fort. doux.

fort. doux.

yable Furi- c. Barbare, ah ! tu me rēds au jour ? Que pretens-

BASSE-CONTINUE.

ROLAND;

fort. doux. fort. doux. doux.

tu? parle. O supplice horrible!

BASSE-CONTINUE.

Il faut montrer un exemple terrible Des tourments d'un funeste amour.

BASSE-CONTINUE.

On joue pour l'entr'Acte deux fois le Prelude cy-devant, page 279. jusques à ce mot. Fin.

FIN DU QUATRIESME ACTE.

ACTE CINQUIESME.

SCENE PREMIERE.

ASTOLFE, LOGISTILLE.

LOGISTILLE.

doux.

PRELUDE

doux.

doux.

doux.

ASTOLFE.

R O L A N D,

BASSE-CONTINUE.

doux.

doux.

doux.

Sage & divine Féc à qui tout est possible, Vous dont le genereux se-
doux. *6^a* *6^x*

BASSE-CONTINUE.

R O L A N D ;

cours Pour les infortunez se declare toujurs Aux malheurs de Roland ferez-vous infen-

BASSE-CONTINUE.

fible? Ce Héros que l'Amour a rendu furieux Traisne uné déplorabile

BASSE-CONTINUE.

vie : Son fort qui fut si glorieux Fait autant de pitié qu'il avoit fait d'envi-

BASSE-CONTINUE.

Vos justes vœux sont prevenus déjà par des chemins aux Mortels incon-

BASSE-CONTINUE.

ROLAND,

nus J'ay fait passer Roland dans cet heureux a- zile. Le charme d'un som-

BASSE-CONTINUE.

meil tranquille Suspend le mal de ce Heros. Mais il est difficile De luy

BASSE-CONTINUE.

rendre un parfait repos. Mais il est difficile De luy rendre un parfait re-

BASSE-CONTINUE.

pos.

Je sçay vostre pouvoir, Il faut que tout luy cede. Vostre soin m'a sauvé de cent

BASSE-CONTINUE.

Oo ij

ROLAND,

perils affreux. N'offritiez-vous qu'un vain remede Au trouble fatal qui pos-

BASSE-CONTINUE.

Je puis des Elc-
fede Le plus grand des Heros, & le plus mal- heureux ?

BASSE-CONTINUE.

TRAGÉDIE.

mentsinter- rompre la Guerre : Ma voix fait trembler les En- fers; l'im- pose fi-

BASSE-CONTINUE.

lence au Tonnerre, Et j'esteins le feu des Eclairs. Mais je calme avec moins de

BASSE-CONTINUE.

ROLAND,

peine Les Vents échapez de leur chaîne, Et j'appai-

BASSE-CONTINUE.

se plustost l'Ocean irrité Qu'un cœur par l'Amour agité. Et j'appai-

BASSE-CONTINUE.

se plutôt l'Océan irrité Qu'un cœur par l'amour agité.

J'attens tout pour Ro-

BASSE-CONTINUE.

Nos efforts vont se redoubler, Allez, éloignez-

land de vos soins salutaires.

BASSE-CONTINUE.

vous de nos secrets mystères, Vos regards pourroient les troubler.

BASSE-CONTINUE.

ROLAND,
SCENE II.

LOGISTILLE, ROLAND endormy. Troupe de Fées.

LOGISTILLE.

SYMPHONIE,

BASSE-CONTINUE.

BASSE-CONTINUE.

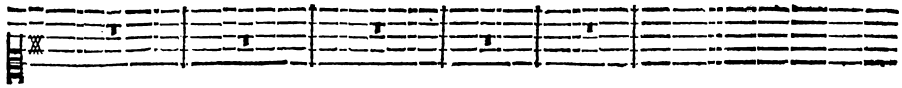

BASSE-CONTINUE.

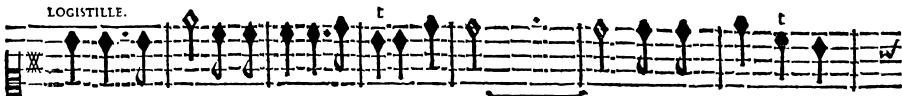

LOGISTILLE.

Par le secours d'une douce harmonie, Calmons ce grand cœur pour ja-

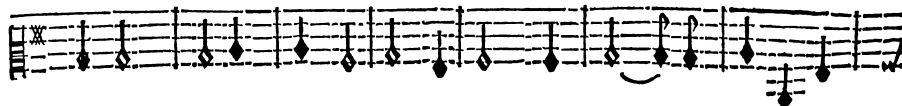

BASSE-CONTINUE.

Pp

mais. Rendons luy sa premie- re paix. Puiffe- telle calmer l'Amour qui l'a bannie. Heu-

BASSE-CONTINUE.

reux! Heureux!qui se deffend toujours, Du char-me fatal des amours. Chœur des Fées.

Heureux/ Heu-

Heureux! Heu-

BASSE-CONTINUE.

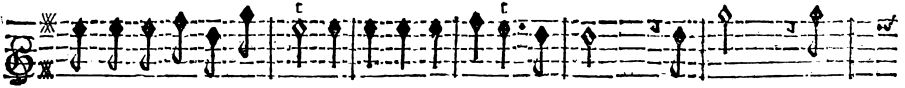
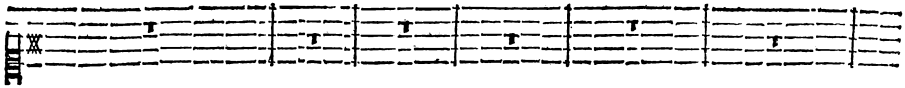

reux qui se deffend toujours Du charme fa- tal des Amours. Heu- reux Heu-

reux qui se deffend toujours Du charme fa- tal des Amours. Heu- reux Heu-

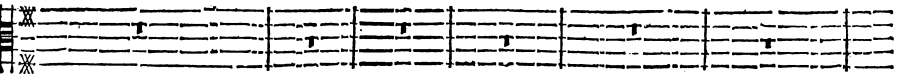
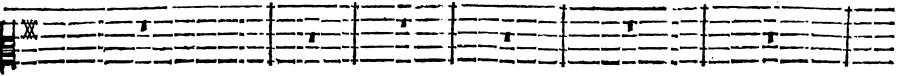

BASSE-CONTINUE.

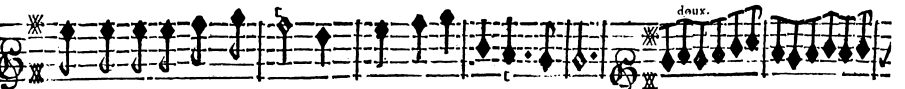
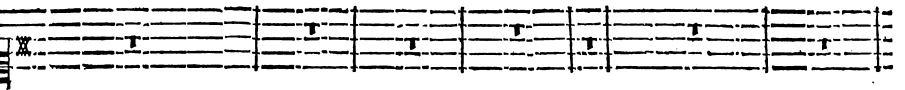

reux qui se deffend toujours Du charme fatal des Amours. *Symphonie.*

reux qui se deffend toujours Du charme fatal des Amours.

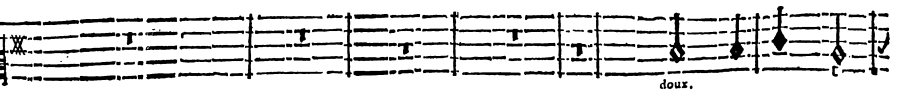
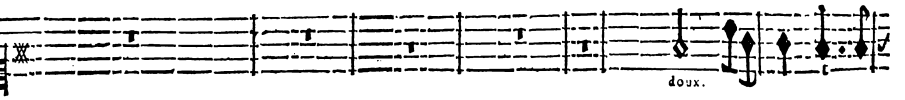

BASSE-CONTINUE.

ROLAND;

BASSE-CONTINUE.

BASSE-CONTINUE.

BASSE-CONTINUE.

BASSE-CONTINUE.

nez. revenez. Qu'un cœur est malheureux qu'ad vo' l'abandonnez Dans un égarement fu-

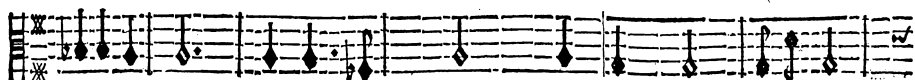
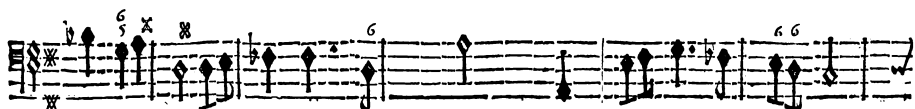

BASSE-CONTINUE.

nefte. Heureux ! Heureux ! qui se defend toujours Du charme fatal des Amours.

BASSE-CONTINUE.

Chœur.

Heu-

Heu-

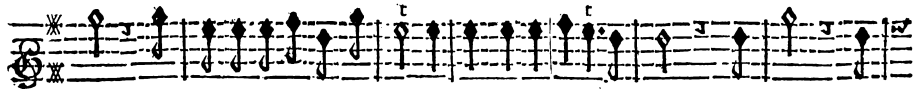
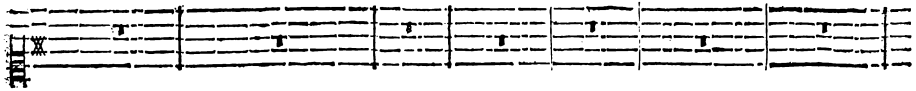

reux ! Heureux ! qui se deffend toujours Du charme fatal des Amours. Heureux ! Heu-

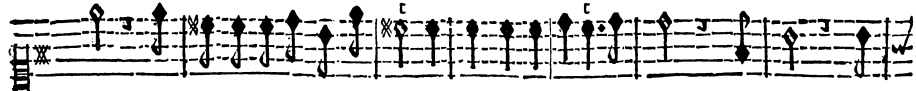

reux ! Heureux ! qui se deffend toûjours Du charme fatal des Amours. Heureux ! Heu-

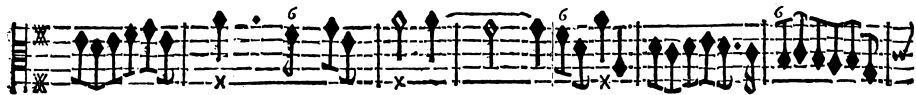
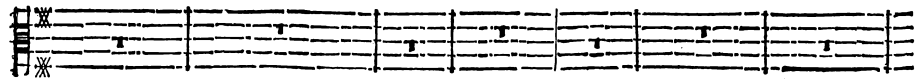
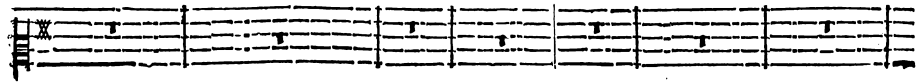

BASSE-CONTINUE.

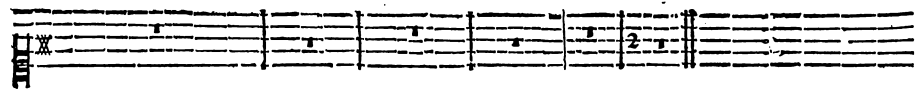

reux ! qui se deffend toûjours Du charme fatal des Amours.

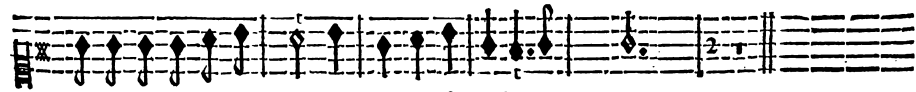

reux ! qui se deffend toûjours Du charme fatal des Amours.

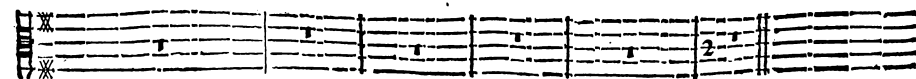
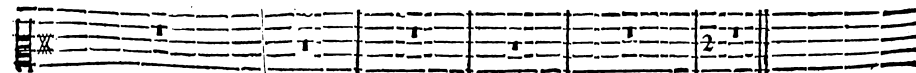

BASSE-CONTINUE.

SCÈNE III.

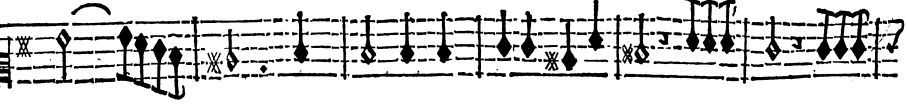
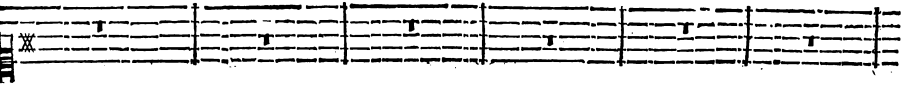
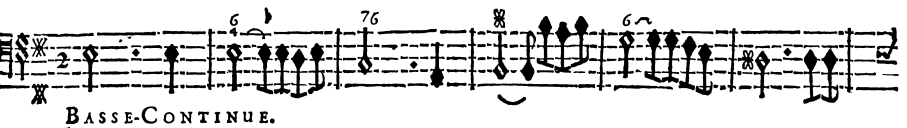
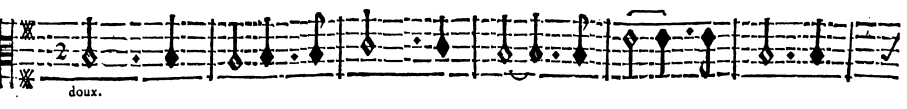
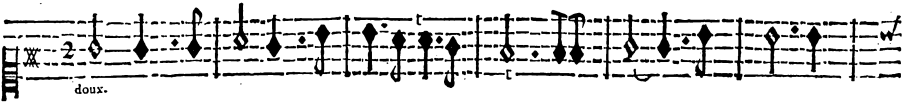
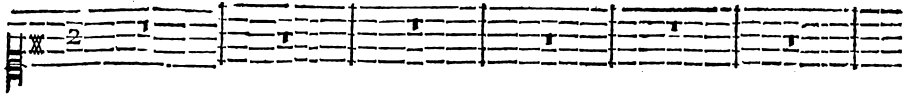

R O L A N D;

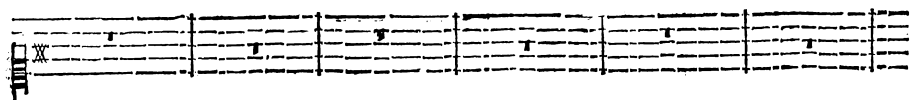

BASSE-CONTINUE.

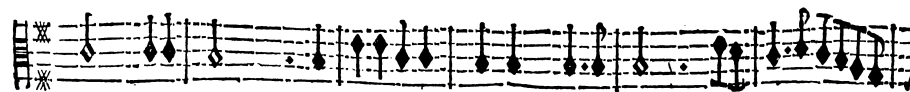
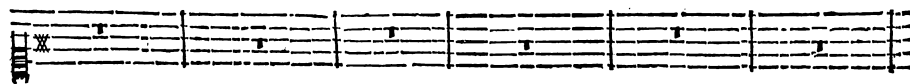

BASSE-CONTINUE.

BASSE-CONTINUE.

LOGISTILLE.

O vous, dont le nom plein de gloire Dans la Nuit du tré-

dois

dois

BASSE-CONTINUE.

Qq ij

R O L A N D;

pas n'est point enfeve-

ly, Vous dont la celebre memoire Triomphe pour ja-

BASSE-CONTINUE.

mais du Temps & de l'Ou- bly. Venez, venez: heroi- ques Ombres,

BASSE-CONTINUE.

TRAGÉDIE.

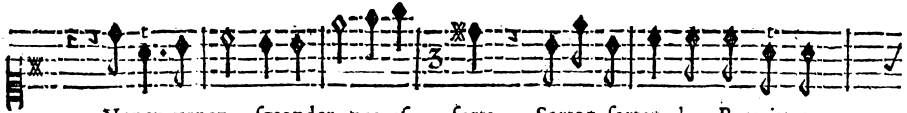

Venez, venez seconder nos efforts. Sortez, sortez des Retraites

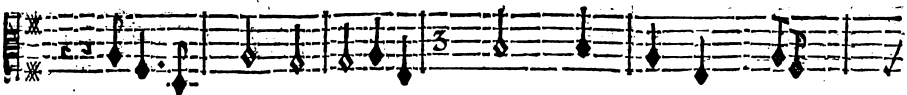
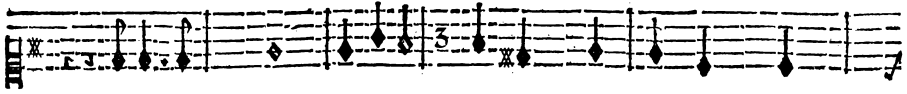
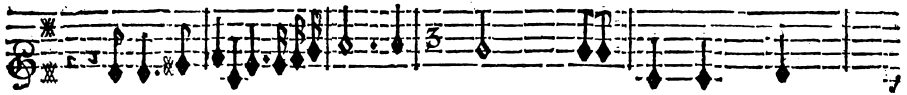

BASSE-CONTINUE.

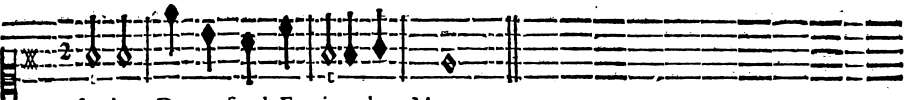

sombres Du profond Empire des Morts.

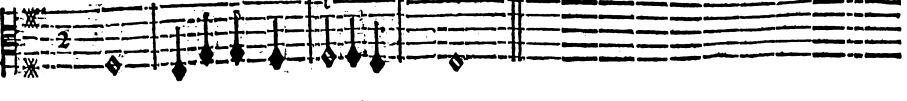
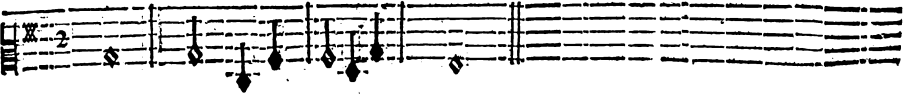

BASSE-CONTINUE.

ROLAND,

vif.

PRELUDE.

vif.

vif.

vif.

vif.

BASSE-CONTINUE.

BASSE-CONTINUE

TRAGÉDIE.

ROUSTILLE.

Roland, courez aux armes, aux armes, courez aux armes, Que la

BASSE-CONTINUE.

Gloire a de charmes! Que la Gloire a de charmes! L'Amour de ses divins ap-

BASSE-CONTINUE.

pas Fait vivre au dela du trépas. L'Amour de ses divinis appas Fait vivre au de-

BASSE-CONTINUE.

la du trépas. Roland, courez aux armes, aux armes, courez aux

armes; Que la Gloire a de charmes! Que la Gloire a de

BASSE-CONTINUE.

ROLAND;

char- mes.

CHOEURS.

Roland, courez aux armes, courez aux armes, courez aux

Roland, courez aux armes, courez aux armes, courez aux

Roland, Roland, courez aux armes, courez aux armes, cou-

Roland, courez aux armes, courez aux armes, cou-

VIOLONS.

BASSE CONTINUE.

R O L A N D,

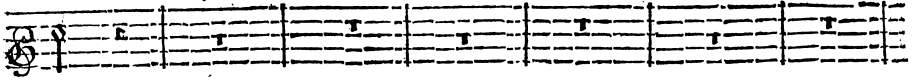

mes.

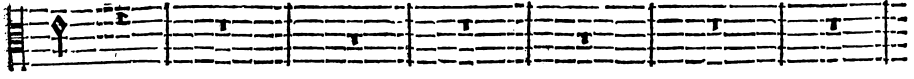

mes.

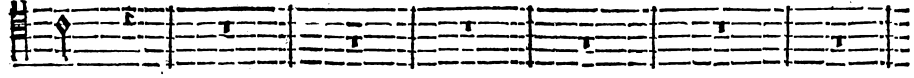

mes.

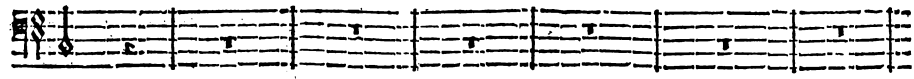

mes.

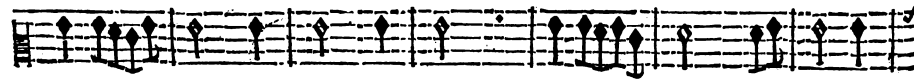
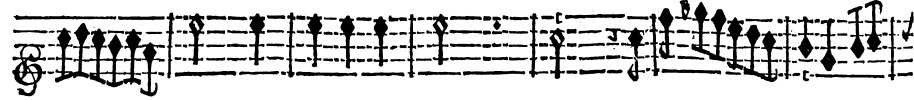

BASSE-CONTINUE.

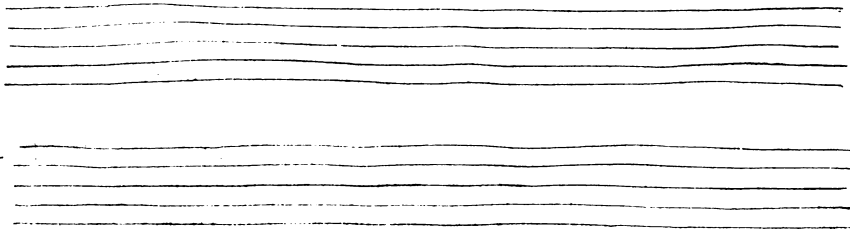

TRAGÉDIE.

Courez aux armes, Courez aux

Courez aux armes, Courez aux

Roland. courez aux armes, cou-

Roland, courez aux armes, cou-

VIOLONS.

BASSE-CONTINUE.

R O L A N D,

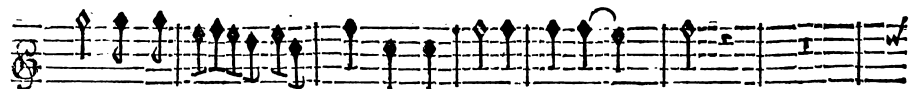

armes, courez aux armes, aux armes, aux ar- mes.

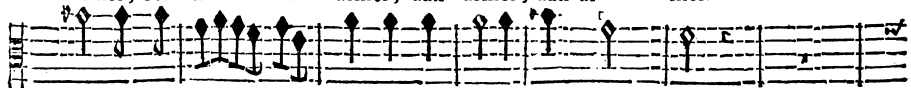

armes, courez aux armes, aux armes, aux ar- mes,

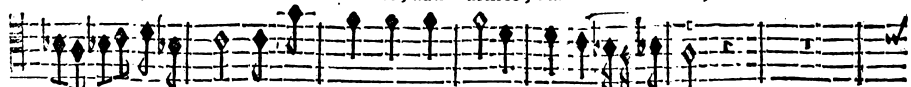

rez aux armes, aux armes, aux armes, aux ar- mes.

rez aux armes, courez aux armes, aux ar- mes.

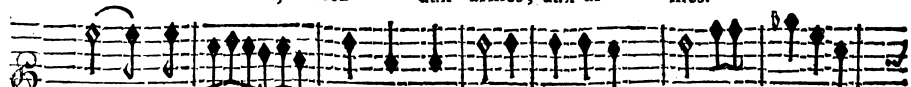

VIOLONS.

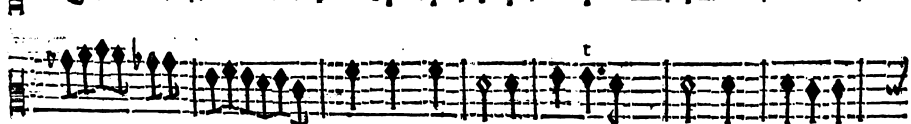

BASSE-CONTINUE.

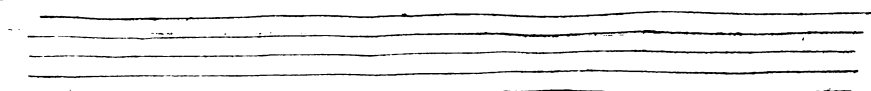
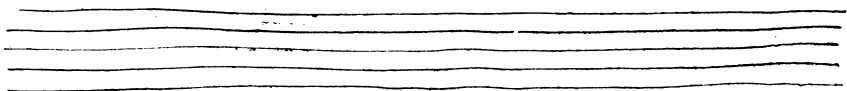

Roland, courez aux armes, cou-

Roland, courez aux armes, cou-

Courez aux armes, courez aux

Courez aux armes, courez aux

BASSE-CONTINUE.

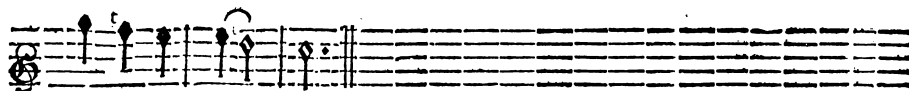

Gloire a de char- mes.

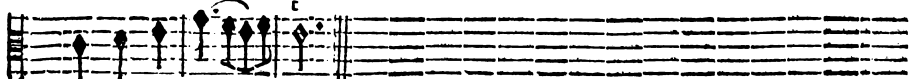

Gloire a de char- mes.

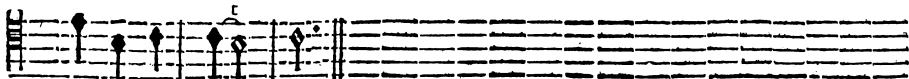

Gloire a de char- mes.

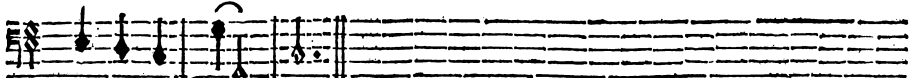

Gloire a de char- mes.

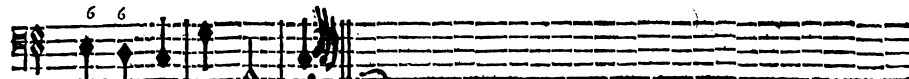
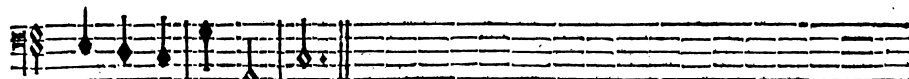
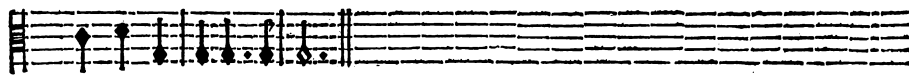
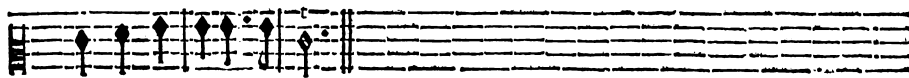
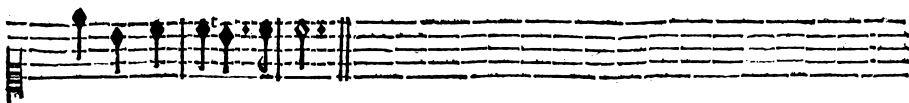
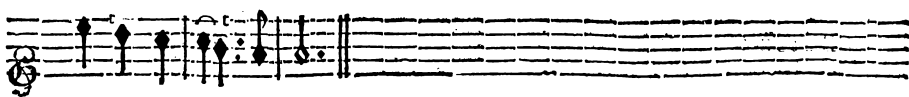

BASSE-CONTINUE.

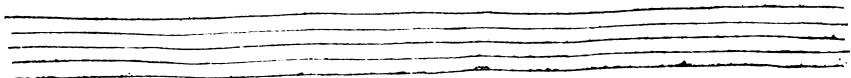
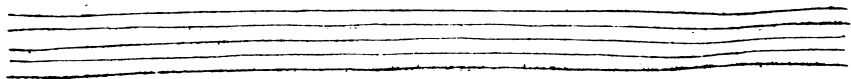

ROLAND;

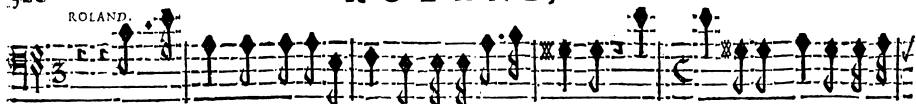

Quel secours vient me dégager De ma fatale flâme ? Ciel ! sans horreur puis-je sô-

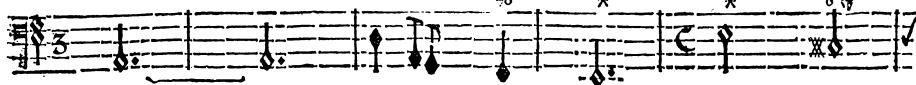

BASSE-CONTINUE.

ger Au desordre ou l'Amour avoit reduit mon ame: Er- rant, Insensé, Furi-

BASSE-CONTINUE.

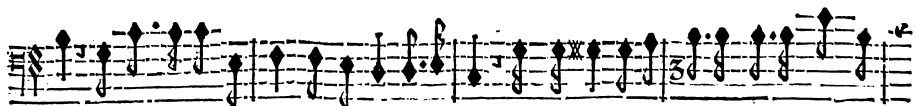

eux, J'ay fait de ma foiblesse un spectacle odieux : Quel reproche à jamais ne dois-je point me

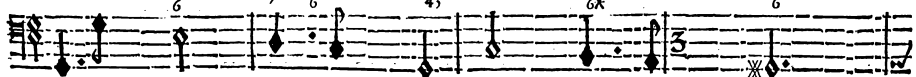

BASSE-CONTINUE.

faire? Malheureux! la Raison m'esclaire Pour offrir ma honte à mes yeux !

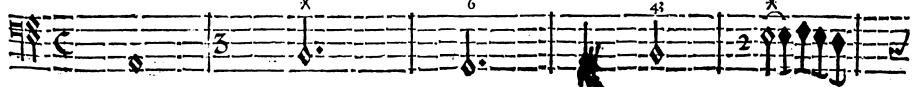

BASSE-CONTINUE.

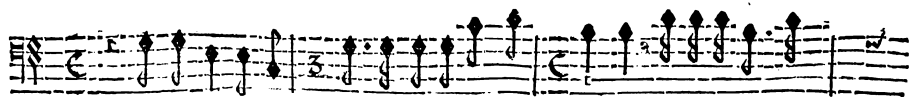

Que survivre à ma gloire est un suplice ex- trême! Infortuné Ro-

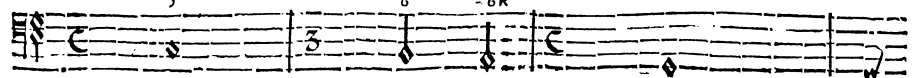

BASSE-CONTINUE.

land, cherche un antre escarté, Va, s'il se peut te cacher à toy mesme Dans l'éter-

BASSE-CONTINUE.

nelle obscu- ri- té. Moderez la tristesse Qui fait vo- stre

LOGISTILLE.
lentement.

BASSE-CONTINUE.

cœur. Quel Heros, quel Vainqueur Est exempt de foiblesse. Quel Heros, quel Vain-

BASSE-CONTINUE.

queur est exempt de foibles- se.

BASSE-CONTINUE.

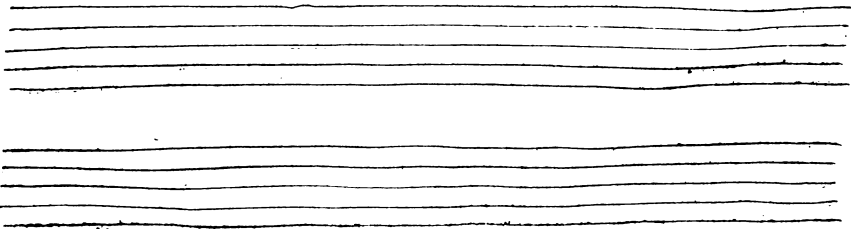

ROLAND,

Sortez pour jamais en ce jour Des liens honteux de l'Amour.

Sortez pour jamais en ce jour Des liens honteux de l'Amour.

Sortez pour jamais en ce jour Des liens honteux de l'Amour.

Sortez pour jamais en ce jour Des liens honteux de l'Amour.

BASSE-CONTINUE.

TRAGÉDIE.

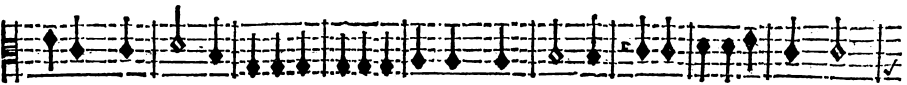
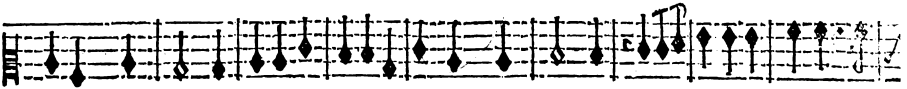
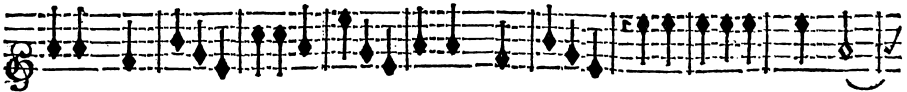
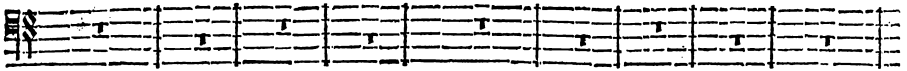
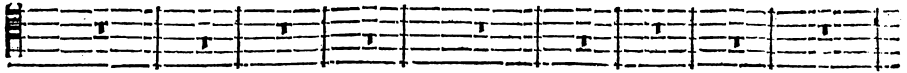
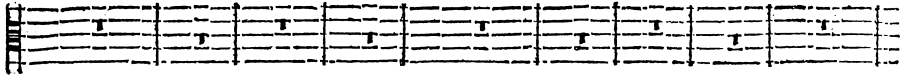
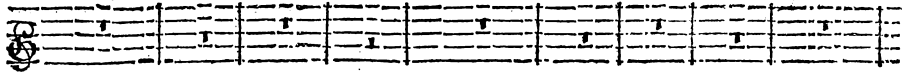

BASSE-CONTINUE

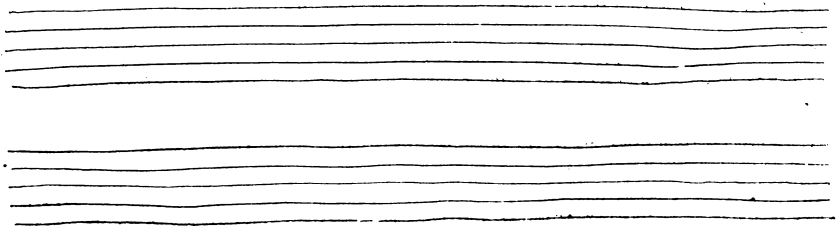

ROLAND,

Sortez pour jamais en ce jour Des li-

Sortez pour jamais en ce jour Des li-

Sortez pour jamais en ce jour Desli-

Sortez pour jamais en ce jour Desli-

Sortez pour jamais en ce jour Desli-

BASSE CONTINUE.

ens honteux de l'Amour. Sortez pour jamais en ce jour Des liens honteux de l'Amour.

ens honteux de l'Amour. Sortez pour jamais en ce jour Des liens honteux de l'Amour.

ens honteux de l'Amour. Sortez pour jamais en ce jour Des liens honteux de l'Amour.

ens honteux de l'Amour. Sortez pour jamais en ce jour Des liens honteux de l'Amour.

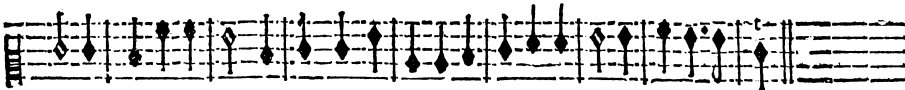
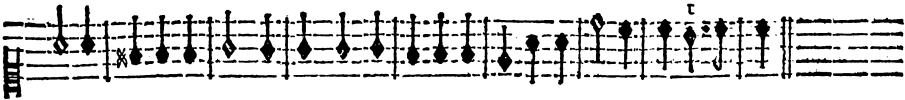
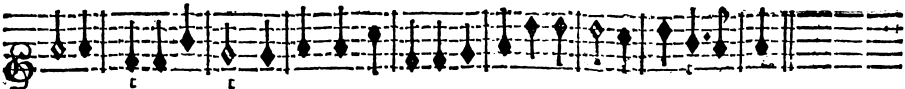

BASSE-CONTINUE.

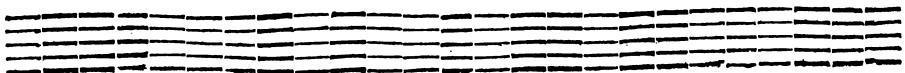
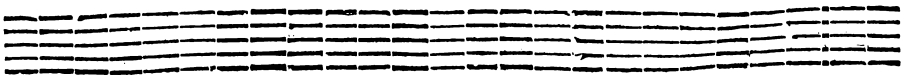

ROLAND;

LOGISTILLE.
alleg. vivace.

Allez, allez, suivez la Gloire.

ROLAND.

Allons, courons aux armes, courons aux

alleg. vivace.
BASSE-CONTINUE.

armes, aux armes, aux ar- mes, Que la Gloire a de charmes! Que la Gloire a de

BASSE-CONTINUE.

Five empty musical staves, each with a treble clef and a 3/4 time signature.

TRAGÉDIE.

On reprend tout au long le Chœur Courez aux armes. page 312.

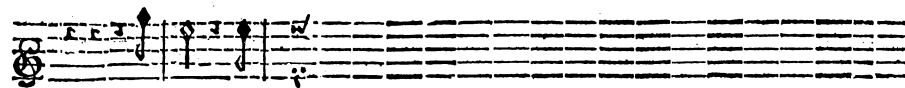

Roland, cou-

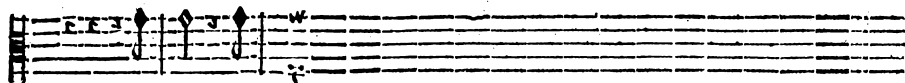

Roland, cou-

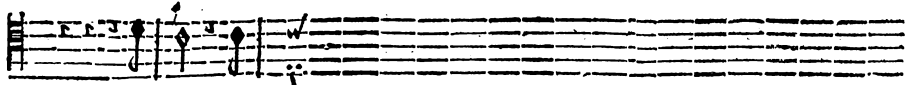

Roland, cou-

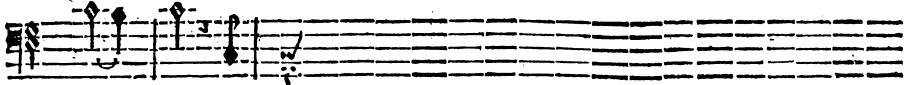

char- mes / Cou-

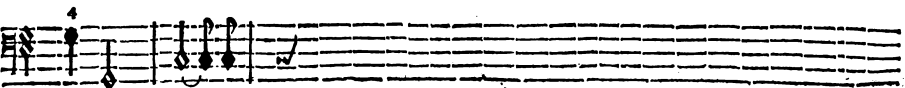
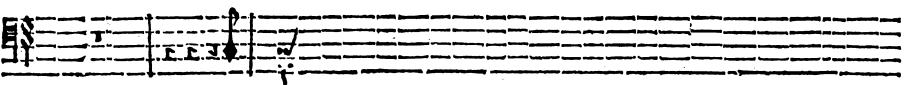
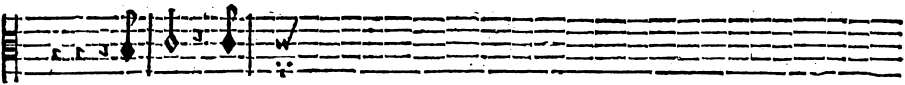
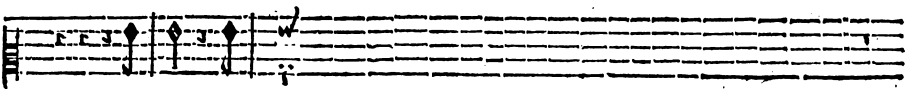
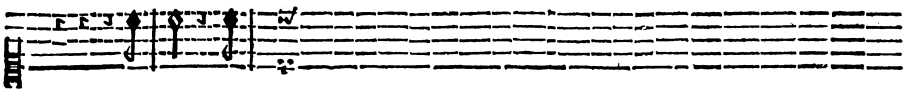
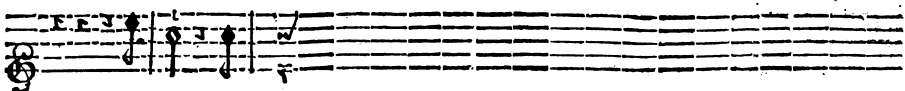

BASSE-CONTINUE.

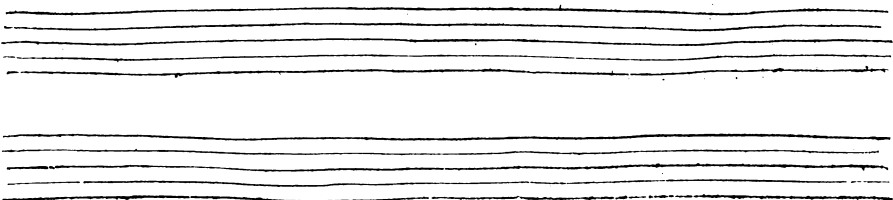

R O L A N D ;

BASSE-CONTINUE.

Two empty musical staves, one above the other, with five lines each.

BASSE-CONTINUE.

Two empty musical staves, one above the other, with five lines each.

TRAGEDIE.

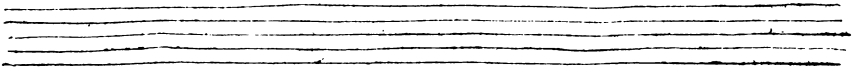

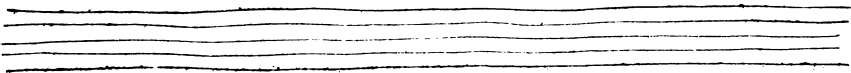

ROLAND,

BASSE-CONTINUE.

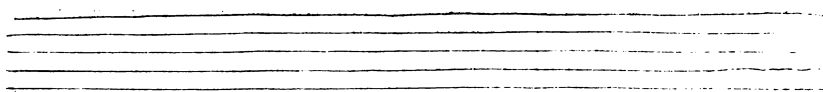

SECOND AIR.

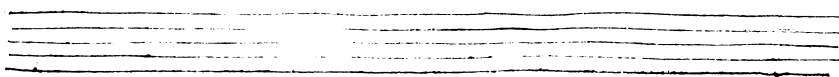

R O L A N D;

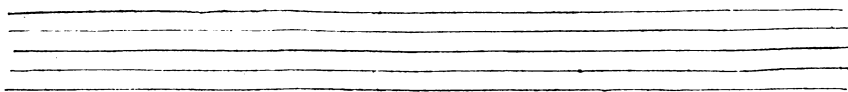

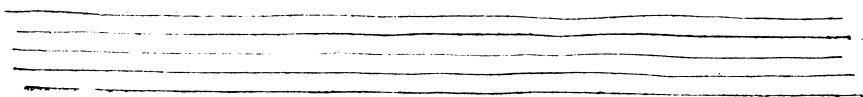

T R A G E D I E .
 S C E N E Q U A T R I E S M E
 E T D E R N I E R E .

La Gloire, la Renommée, la Terreur, Suite de la Gloire, Roland, Logistille,
 Troupe de Fées, Troupe d'Ombres de Heros.

LA GLOIRE.

Roland, il faut armer vostre invincible bras, La Terreur se prepare à devancer vos

BASSE-CONTINUE.

pas: Sauvez vostre pays d'une guerre cruelle, Ne fuivez plus l'amour C'est un guide infi-

BASSE-CONTINUE.

delle. Non, non n'oubliez jamais, Non, non, n'oubliez jamais Les

BASSE-CONTINUE:

LOGISTILLE.

maux que l'amour vous a faits. La Gloi- re vous appelle, Ne soupirez

BASSE-CONTINUE.

plus Ne soupirez plus que pour el- le. La Gloi- re Vous ap-

BASSE-CONTINUE.

R O L A N D,

pelle, Ne soupirez plus Ne soupirez plus que pour elle. Non, non, n'oubliez ja-

BASSE-CONTINUE.

mais Non, non, n'oubliez jamais Les maux que l'Amour vous a faits. Non,

BASSE-CONTINUE.

non, n'oubliez jamais, Non, non, n'oubliez jamais, n'oubliez jamais Les maux que l'A-

BASSE-CONTINUE.

mour vous a faits.

BASSE-CONTINUE.

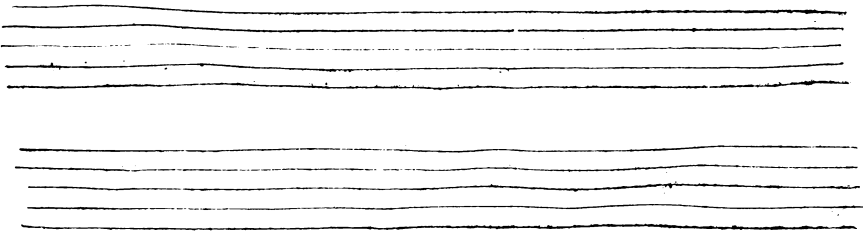

TRAGÉDIE.

CHŒURS.

La Gloi- re vous appelle, Ne soupirez plus Ne soupirez

La Gloi- re vous appelle, Ne soupirez plus Ne soupirez

La Gloire, La Gloire vous appelle, Ne soupirez plus Ne soupirez

La Gloi- re vous appelle, Ne soupirez plus Ne soupirez

BASSE-CONTINUE.

R O L A N D,

plus que pour elle. La Gloire vous appelle, Ne soupirez
 plus que pour elle. La Gloire La Gloire vous appelle, Ne soupirez
 plus que pour elle. La Gloire La Gloire vous appelle, Ne soupirez
 plus que pour elle. La Gloire re vous appelle, Ne soupirez

VIOLONS.

BASSE-CONTINUE.

plus Ne foûpirez plus que pour el- le. n'oubliez jamais Non, non,n'oubliez ja-

plus Ne foûpirez plus que pour el- le. n'oubliez jamais Non, non,n'oubliez ja-

plus Ne foûpirez plus que pour el- le. n'oubliez jamais Non, non,n'oubliez ja-

plus Ne foûpirez plus que pour el- le. Non, non,n'oubliez jamais Non,

7 6X 43 6X

BASSE-CONTINUE.

R O L A N D,

mais Non, non, n'oubliez jamais n'oubliez jamais Les maux que l'Amour vous a

mais Non, non, n'oubliez jamais n'oubliez jamais Les maux que l'Amour vous a

mais Non, non, n'oubliez jamais n'oubliez jamais Les maux que l'Amour vous a

non, n'oubliez ja- mais Non, non, n'oubliez jamais Les maux que l'Amour vous a

BASSE-CONTINUE

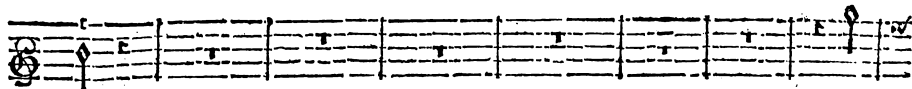

faits.

Nou,

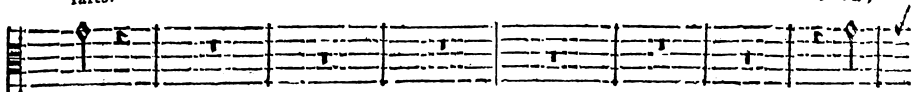

faits.

Non,

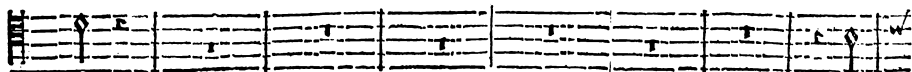

faits.

Non,

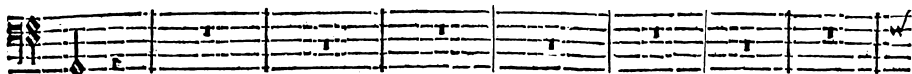

faits.

Non,

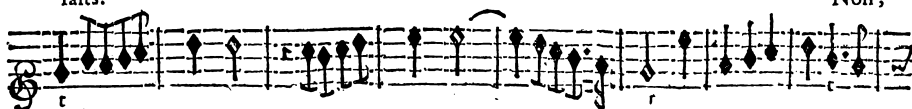

VIOLONS.

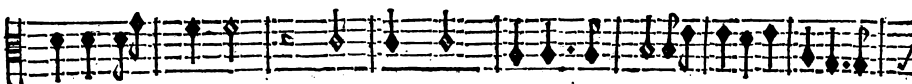

BASSE-CONTINUE.

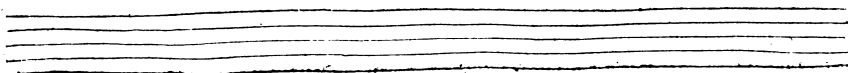
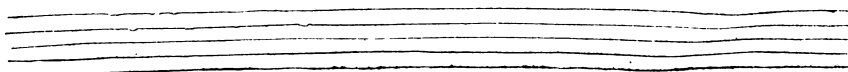

ROLAND;

non, n'oubliez ja- mais, Non, non, n'oubliez jamais, n'oubliez jamais Les

non, n'oubliez ja- mais, Non, non, n'oubliez jamais, n'oubliez jamais Les

non, n'oubliez ja- mais, Non, non, n'oubliez jamais n'oubliez jamais, Les

Non, non, n'oubliez jamais, Non, n'oubliez jamais Les

Non, non, n'oubliez jamais, Non, n'oubliez jamais Les

VIOLONS.

BASSE-CONTINUE.

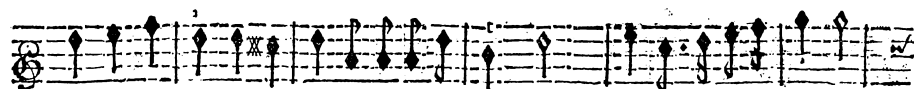

maux que l'Amour nous a faits. n'oubliez jamais, Non, non, n'oubliez jamais, Non,

maux que l'Amour nous a faits. n'oubliez jamais, Non, non, n'oubliez jamais, Non,

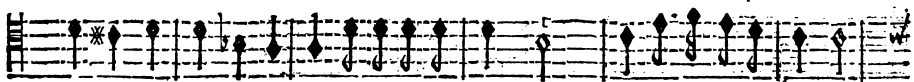

maux que l'Amour vous a faits. n'oubliez jamais, Non, non, n'oubliez jamais, Non,

maux que l'Amour vous a faits. Non, n'oubliez jamais, Non, non,

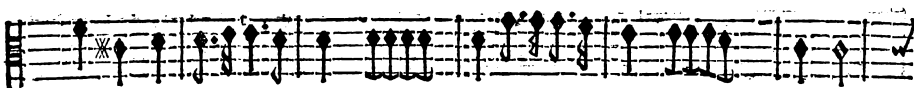

BASSE-CONTINUE.

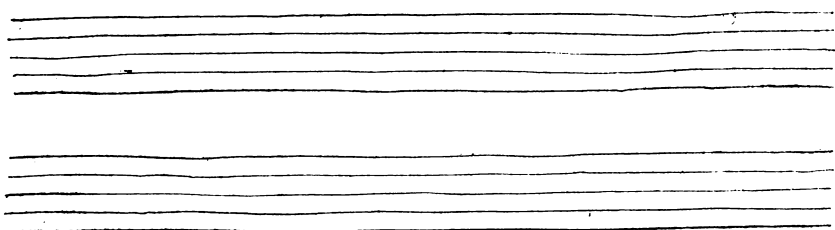

R O L A N D,

non, n'oubliez jamais Les maux que l'Amour vous a faits.

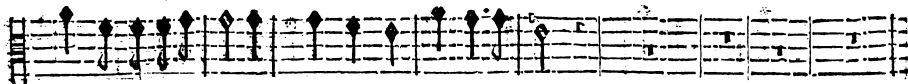

non, n'oubliez jamais Les maux que l'Amour vous a faits.

non, n'oubliez jamais Les maux que l'Amour vous a faits.

non, n'oubliez jamais Les maux que l'Amour vous a faits.

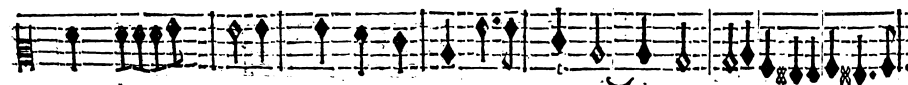
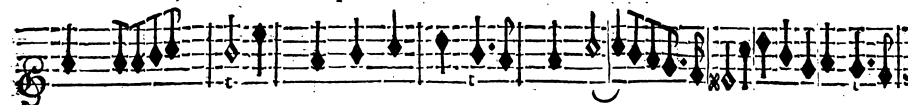

BASSE-CONTINUE.

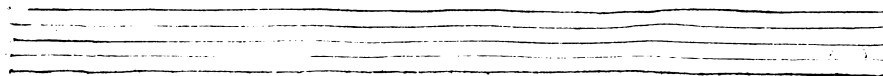
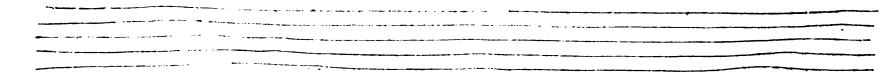

R O L A N D,

mais Non, non, n'oubliez jamais, Non, non, n'oubliez jamais les maux que l'Amour vo' a faits.

mais Non, non, n'oubliez jamais, Non, non, n'oubliez jamais les maux que l'Amour vo' a faits.

mais Non, non, n'oubliez jamais, Non, non, n'oubliez jamais les maux que l'Amour vo' a faits.

n'oubliez jamais, Non, non, non, n'oubliez jamais Les maux que l'Amour vo' a faits.

BASSE-CONTINUE.

FIN DU CINQUIESME ET DERNIER ACTE.

