Johann Sebastian Bach

Oratorium Tempore Nativitatis Christi
BWV 248/2

Und es waren Hirten in der selben Gegend

BWV 248/2

Kantate für den 2.Weihnachtstag

10.Sinfonia

Flauto traverso 1

Flauto traverso 2

Oboe d'amore 1

Oboe d'amore 2

Oboe da caccia 1

Oboe da caccia 2

Violine 1

Violine 2

Viola

Continuo

4

This work is licensed under a Creative Commons Attribution-ShareAlike 4.0 International License
Copyright © 2016 Markus Müller - http://www.bachsoboe.de

7

tr

II

15

19

22

25

29

tr

tr

33

tr

tr

36

40

43

46

50

(tr)

tr

54

58

61

11.Evangelista

Tenor

Und es wa- ren Hir- ten in der- sel- ben Ge- gend auf dem Fel- de bei den Hür- den, die hü- te- ten des Nachts ih- re

Continuo

Her- de. Und sie- he, des Her- ren En- gel tart zu ih- nen, und die Klar- heit des Her- ren

leuch- tet um sie, und sie furch - ten sich sehr.

12.Choral

Sopran

Brich an, o schö- nes Mor- gen- licht, und laß den Him- mel ta - gen! dass
Du Hir - ten - volk, er - schrek - ke nicht, weil dir die En - gel sa - gen,

Alt

Brich an, o schö- nes Mor- gen- licht, und laß den Him- mel ta - gen! dass
Du Hir - ten - volk, er - schre- cke nicht, weil dir die Eng - gel sa - gen,

Tenor

Brich an, o schö- nes Mor- gen- licht, und laß den Him- mel ta - gen! dass
Du Hir - ten- volk, er - schrek - ke nicht, weil dir die En - gel sa - gen,

Bass

Brich an, o schö - nes Mor - gen- licht, und laß den Him- mel ta - gen! dass
Du Hir - ten - volk, er - schrek - ke nicht, weil dir die En - gel sa - gen,

Continuo

die - ses schwa - che Knä - be - lein soll un - ser Trost und Freu - de sein, da -

die - ses schwa- che Knä - be - lein soll un - ser Trost und Freu - de sein, da -

die - ses schwa - che Knä - be - lein soll un - ser Trost und Freu - de sein, da -

die - ses schwa - che Knä - be - lein soll un - ser Trost und Freu - de sein, da -

13

zu den Sa - tan zwin - gen und letzt - lich Frie - de brin - gen!

zu den Sa - tan zwin - gen und letzt - lich Frie - de brin - gen!

zu den Sa - tan zwin - gen und letzt - lich Frie - de brin - gen!

zu den Sa - tan zwin - gen und letzt - lich Frie - de brin - gen!

6 6 9 3 6 # 6 9 8 7 6 6 6
5 5 5 5 5

13.Evangelista

Violine 1

Violine 2

Viola

Sopran — Fürch- tet euch nicht, sie- he, ich ver- kün- di- ge euch gro- ße

Tenor — Und der En - gel sprach zu ih- nen:

Continuo

4

Freu - de, die al - lem Vol - ke wi - der - fah - ren wird. Denn euch ist

6

heu - te der Hei - land ge - bo - ren, wel - cher ist Chri- stus, der Herr, in der Stadt Da - vid.

14.Recitativo

Oboe d'amore 1

Oboe d'amore 2

Oboe da caccia 1

Oboe da caccia 2

Bass

Was Gott dem A - bra- ham ver - hei- ßen, das läßt er nun dem Hir- ten - chor er- füllt er - wei- sen. Ein

Continuo

4

Hirt hat al - les das zu - vor von Gott er - fah - ren müs- sen. Und nun muß auch ein Hirt die Tat,

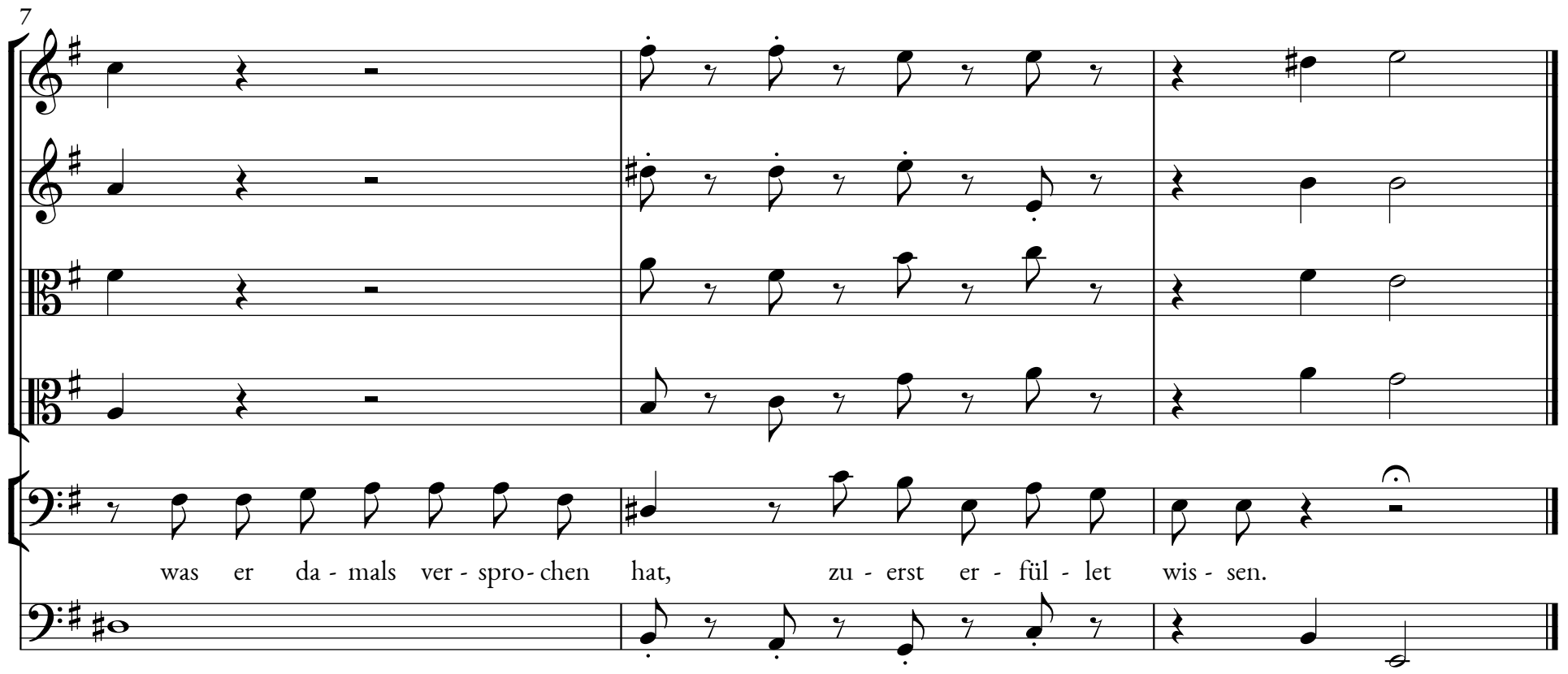
7
was er da - mals ver - spro - chen hat, zu - erst er - fül - let wis - sen.

15.Aria

Flauto traverso 1

Tenor

Continuo

pizzivato

9

Fro - he__

18

Hir - ten, eilt,___ ach ei - let,__ eh___ ihr_ euch zu lang'___ ver - wei - let,__ eilt, das hol - de_

27

___Kind zu_ sehn, eilt, ach ei - let, eilt, das hol - de Kind zu sehn!_____

37

Fro-he_ Hir - ten, eilt, ach ei - let, eh_ihr_ euch zu lang'___ver - wei - let,__ eilt, das hol - de_

47

___ Kind zu___ sehn, eilt,_____ eilt,_____ das hol - de

55

Kind__ zu__ sehn!

64

Geht, die Freu - -

71

- de heißt zu schön, geht,_ die Freu - - - - de heißt zu schön, sucht_ die_

78

An - mut, die An - mut zu ge - win- nen, geht,und la - - - - - -

84

- - - bet, und la - - - - bet Herz und

89

Sin - nen. und la - - - - - - - - - bet

95

Herz und Sin - nen. Geht, die Freu - -

102

- de heißt zu schön, geht, die Freu - - de heißt zuschön,

108

sucht die An - mut zu ge - win - nen, geht, und la - -

114

- bet Herz und Sin - nen, la - - - -

119

bet Herz und Sin -

124

nen.

16.Evangelista

Tenor: Und das habt zum Zei - chen: Ihr wer - det fin - den das Kind in Win - deln ge -

Continuo: 6 5

3 wik - kelt und in ei - ner Krip - pe lie - gen.

6 6 6 6 5 6 6 6 5 3

17.Choral

Sopran: Schaut hin, dort liegt_ im fin - stern Stall, des Herr - schaft ge - het_ ü - ber - all! Da

Alt: Schaut hin,_ dort liegt im__ fin - stern Stall, des Herr - schaft ge - het ü - ber - all! Da

Tenor: Schaut hin, dort liegt im__ fin - stern Stall, des Herr-schaft ge - het_ ü - ber- all! Da__

Bass: Schaut hin, dort liegt im fin - stern Stall, des__ Herr - schaft ge - het ü - ber - all! Da__

Continuo: 8 7 5 6 5 6 5 8 7 5 6 6 6 6 4 2 6 5♭ 4♭ 3 5

5 Spei - se vor - mals sucht ein Rind, da ru - het itzt der__ Jung - frau´n Kind.

Spei - se___ vor - mals sucht ein Rind, da ru - het itzt der Jung - frau´n Kind.

Spei - se vor - mals_ sucht ein Rind, da ru - het itzt der__ Jung - frau´n Kind.

Spei - se___ vor - mals sucht ein Rind, da___ ru - het__ itzt der Jung - frau´n Kind.

18 6 5 7 5 6 6 5 4 3 6 4 2 6 4 2 6 6 6 7 5 4 3

18.Recitativo

Oboe d'amore 1

Oboe d'amore 2

Oboe da caccia 1

Oboe da caccia 2

Bass

So geht denn hin, ihr Hir- ten, geht, dass ihr das Wun- der seht: Und fin- det ihr des Höch- sten

Continuo

4

p

p

p

p

Sohn in ei- ner har- ten Krip- pe lie - gen, so sin - get ihm bei sei - ner Wie - gen aus ei - nem sü ßen

7

Ton und mit ge - sam - ten Chor dies Lied zur Ru - he vor!

19

Flauto traverso 1

Oboe d'amore 1

Oboe d'amore 2

Oboe da caccia 1

Oboe da caccia 2

Violine 1

Violine 2

Viola

Alt

Continuo

9

(tr)

tr

tr

28

p

pp

pp

pp

pp

pp

Schla - - - - - fe, mein Lieb - - - - - ster, ge-

37

nie - - ße der Ruh,___ schla- fe,mein Lieb - ster,ge - nie - ße der Ruh, wa - che_ nach

46

die- sem für al - ler_ Ge - dei hen, schla - fe__ mein Lieb ster,ge - nie - ße_ der_ Ruh, wa- che__nach

22

54

tr

f

f

f

f

tr

f

die- sem für al- ler Ge- dei- hen!

63

pp

pp

pp

pp

Schla - fe,_ mein Lieb- ster, ge -

71

nie - ße_ der_ Ruh, schla - fe,_ mein Lieb- ster, ge - nie - ße_ der_ Ruh. wa - che nach

78

die- sem für al - ler_ Ge - dei - hen,_ wa che nach die - sem für_ al - ler Ge- dei - hen, wa - che,

86

wa - che, wa - che nach die - sem, nach die - sem für al - -

94

tr

f

- - ler Ge-dei - hen!

103

Fine

Fine

113

p

p

p

p

La - be_ die_ Brust, em - pfin - de_ die_ Lust, wo wir un- ser Herz er - freu - - -

120

tr

solo

- en, wo wir un-ser_ Herz er freu - - - - - en, la - be die Brust, em-

127

pfin - de die Lust, wo wir un - ser Herz er - freu - en, la - be_die Brust, em-

134

f *p*

f *p*

pfin - de_ die_ Lust, wo wir un- ser Herz er - freu - - - en, la - be die Brust,

141

em - pfin- de die Lust, wo wir un - ser_ Herz er - freu - - - -

147

Da capo

tr

en.Da capo

20.Evangelista

Tenor

Und al - so - bald war da bei dem En - gel die Men - ge der himm- li - schen Heer-

Continuo

6

3

scha - ren, die lob - ten Gott und spra - chen:

6 6 7 6/4 5/♯ 29

21.Chorus

Vivace

Flauto traverso 1

staccato

Flauto traverso 2

(staccato)

Oboe d'amore 1

staccato

Oboe d'amore 2

(staccato)

Oboe da caccia 1

(staccato)

Oboe da caccia 2

(staccato)

Violine 1

(spiccato) staccato

Violine 2

spiccato - staccato

Viola

(staccato)

Sopran

Eh - re sei Gott, Eh - - - - re sei Gott, Eh - -

Alt

Eh - - re sei Gott, Eh - - - - re sei Gott,

Tenor

Eh - - - - - - re sei Gott, Eh - re sei Gott, Eh -

Bass

Eh - - - - - re sei Gott, Eh - - - - -

Vivace

Continuo

7 6 5 7 6 5 9 6 5 7 6 5 9 6 9 6 5 9 4 8 7
4 4 7 4 9 4 7 4 5 7 4

5

re sei Gott in der Hö - he, in der Hö -

Eh - - - - - - re sei Gott in der Hö - - - - - he!

- - - - - - re sei Gott in der Hö- he, in der_ Hö - re, in der Hö -

- - - - - - - - - re sei Gott in der Hö - he!

he! Eh - re sei Gott, sei Gott in der Hö - -

Eh - - - - - - re sei Gott, Eh - - - - - -

he! Eh - - - - re, Eh - - - - - - - -

Eh - re sei Gott, Eh - - - - - - - - - -

- he! Eh - re sei Gott in der Hö - - - he! Eh -

- - re sei Gott in der Hö - he, in der Hö - he!

- - re sei Gott in der Hö - - - he! Eh - re sei

- - - - - - re sei Gott in___ der_ Hö - he, in der Hö -

- re sei Gott, Eh - - - - - - re sei Gott in der Hö -

Eh - - - - - - - - - - re sei Gott, Eh - -

Gott in der Hö - he! Eh - - - - - - -

- he! Eh - - - - - re sei Gott, Eh - - - -

tr

- he,_ in der Hö - - - - - - he, in der_Hö - he und Frie -

- - re sei Gott in der Hö - he, in der Hö - he,und Frie -

- - re sei Gott in der Hö - he, in der Hö - he, und Frie -

- - - - - - re sei Gott in der Hö - he,

de auf Er - den, und Frie - - de auf Er- den, Frie - - - de auf

de auf Er - den, und Frie - - de auf Er - den, und Frie - de auf

- - de auf Er- den, Frie - - - de auf Er - den, und Frie - - de auf

und Frie - de auf Er - den, und Frie - de auf Er - den, und Frie - de auf

p

Er- den, und den Men schen ein Wohl - ge- fal - len, ein Wohl - ge - fal - - -

Er - den, und den Men- schen ein Wohl - ge - fal - len, ein Wohl- ge - fal - -

Er - den, und den Men- schen ein Wohl - ge - fal -

Er - den, und den Men - schen ein Wohl - ge -

len, und den

len, und den Men - schen ein Wohl - ge - fal - - - - - - -

- len, und den Men - schen ein Wohl - ge - fal - - - -

fal - - - - - - - - - len, und den Men - schen ein

Men- schen ein Wohl - ge - fal - - - - - - - - - -

- - - len, und den Men - schen ein Wohl - ge - fal - - -

len, ein Wohl - ge - fal- len, und den Men- schen ein Wohl - ge - fal - - - -

Wohl - ge- fal - - len,

- - - - - - len, und den Men - schen ein Wohl - ge - fal - -

- - - - len, den Men - schen ein Wohl - ge - fal - - - -

- - - - - len, den Men - schen ein Wohl - ge - fal - -

und den Men - schen ein Wohl - ge - fal - - len, und den

len, und den Men - schen ein Wohl - ge -

- - - - - - len, und den Men - schen ein Wohl - ge - fal -

- - - - - - - - len ein Wohl - - ge - fal -

Men - schen ein Wohl - ge - fal - - - - - - - len, den

fal - - - - - len. Eh - - re sei Gott, Eh - re sei

- - - - - len. Eh - re sei Gott, Eh - - - - -

- - - - - len. Eh - - re sei Gott, Eh - - -

Men - schen ein Wohl - ge - fal- len. Eh - - re sei Gott, Eh -

Gott, Eh - - - - - - - - - re sei Gott in der Hö -

- - - - - - - - - - re sei Gott in der Hö -

- re sei Gott, Eh - re, Eh - - - - - re sei Gott in der Hö -

- - - - - - - - - - - - - re sei

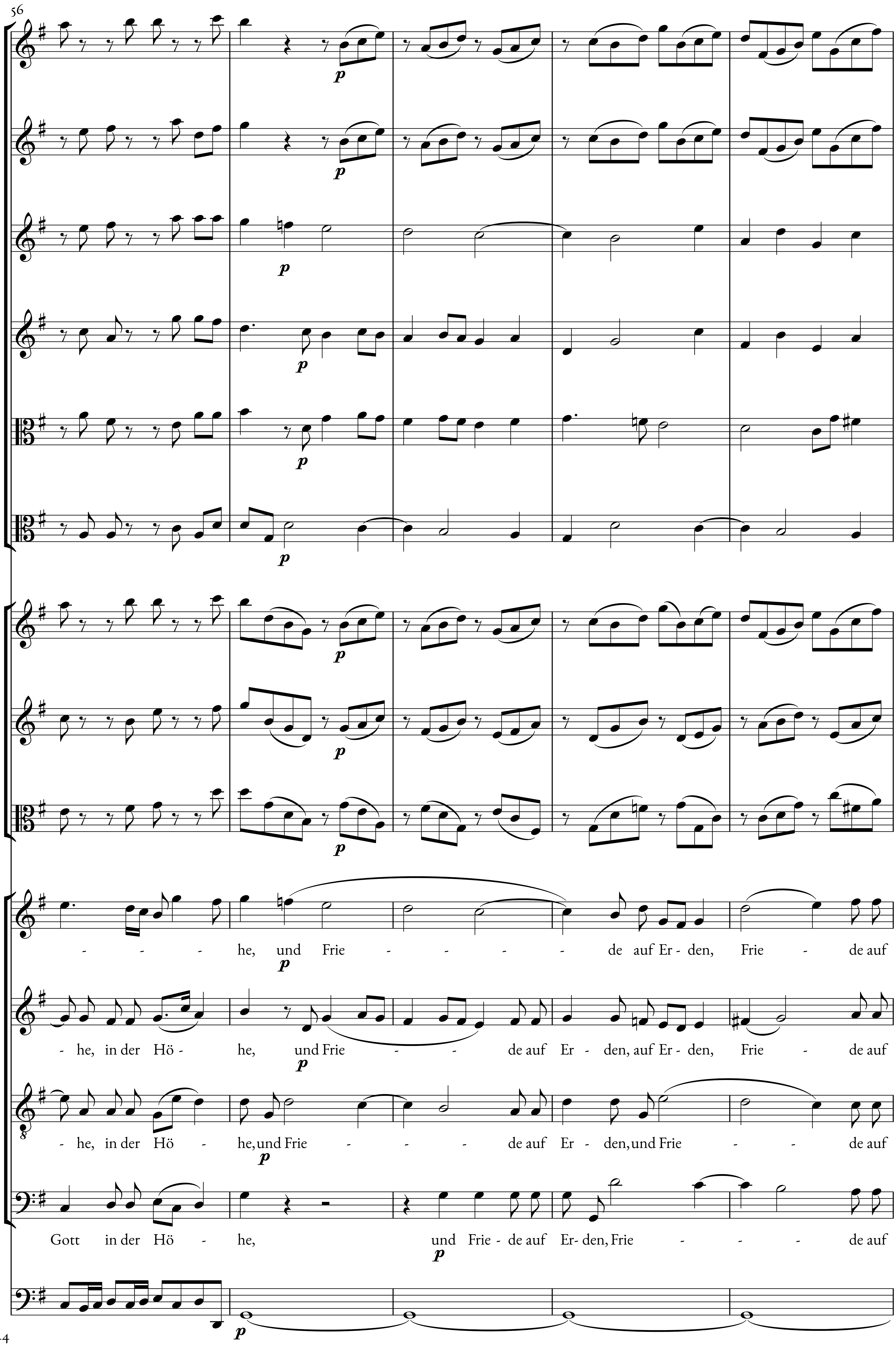
56
- - - he, und Frie - - - - de auf Er-den, Frie - de auf
p
- he, in der Hö - he, und Frie - - de auf Er - den, auf Er - den, Frie - de auf
p
- he, in der Hö - he, und Frie - - - - de auf Er - den, und Frie - - - de auf
p
Gott in der Hö - he, und Frie - de auf Er - den, Frie - - - - de auf
p

Er- den, und den Men- schen ein Wohl - ge - fal - - - - - len.

Er- den, und den Men- schen ein Wohl - ge - fal - - - - - - len.

Er - den, und den Men- schen ein Wohl- ge - fal - - - - - - len.

Er - den, und den Men - schen ein Wohl - ge - fal - - - - - len.

22.Recitativo

Bass

Continuo

6 6 5

4

6 6 6 6 5 45
4 3

Flauto traverso 1

Flauto traverso 2

Oboe d'amore 1

Oboe d'amore 2

Oboe da caccia 1

Oboe da caccia 2

Sopran

Wir sin - gen dir in dei - nem Heer

Alt

Wir sin - gen dir in dei - nem Heer

Tenor

Wir sin - gen dir in dei - nem Heer

Bass

Wir sin - gen dir in dei - nem Heer

Continuo

aus al - ler Kraft Lob, Preis und Ehr, dass

aus al - ler Kraft Lob, Preis und Ehr, dass

aus al - ler Kraft Lob, Preis und Ehr, dass

aus al - ler Kraft Lob, Preis und Ehr, dass

5 5 6 6 6 6 8 7 6 5 4

du, o lang ge - wünsch - ter Gast,

du, o lang ge - wünsch - ter Gast,

du, o lang ge - wünsch - ter Gast,

du o lang ge - wünsch - ter Gast,

II

dich nun - mehr ein - ge - stel - let hast.

dich nun - mehr ein - ge - stel - let hast.

dich nun - mehr ein - ge - stel - let hast.

dich nun - mehr ein - ge - stel - let hast.