

Balletti avanti P. 2do Secondo

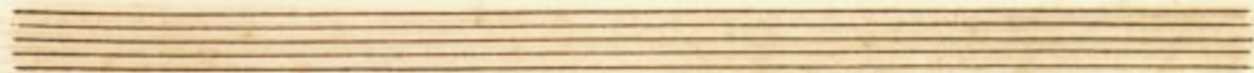

Alto Secondo Scena P. 2do 2do

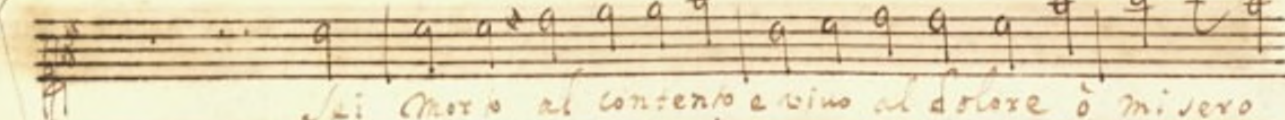
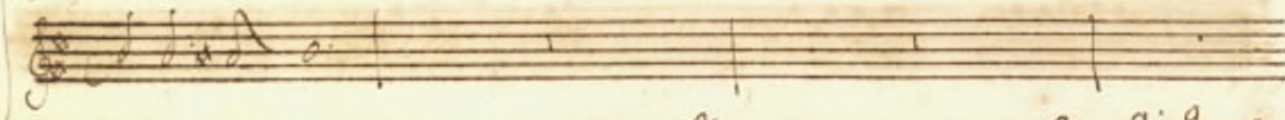
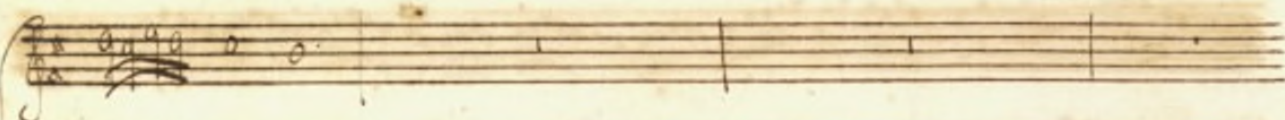
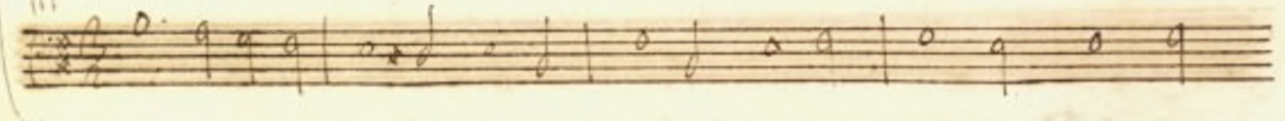
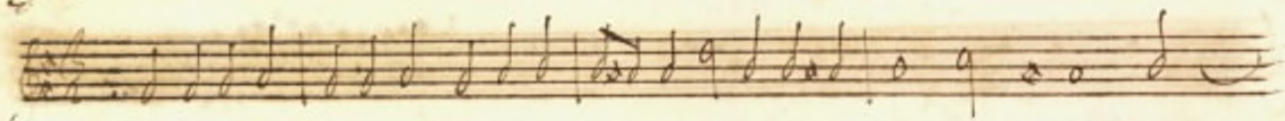
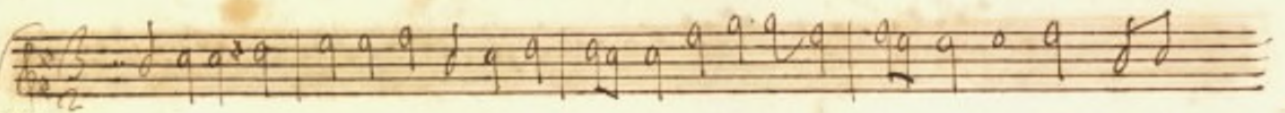

Sei morto al contento e vivo al dolore o misero

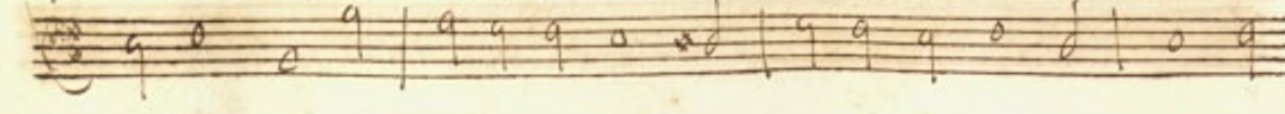

core ò mi - sero co - re

gelsi pensieri che l'alma turbate Dame di un'ulata

core sei morto al contento e vino al do lo - re. sei morto al con-

teno e vino al do lo - re.

Scena II *Ceculapio, et* *Orfeo*

Orfeo

Anco Orfeo si querela che' af-

Orfeo

Orfeo

Orfeo

Orfeo

Orfeo

Orfeo

Orfeo

Orfeo

piu *2da*
 e che l'induce a lagrime

3da
 un ombra di sospetto mal nato un giaccio un fiore d'ama-

reggia il mio reo che sta chi s'appella a me

2da
 chi gelosa no' tel d'isso di Simone la face pama' infer-

nal che stugge ai cor la saie

Plus all'alme col suo ardor tante pene dar no' si tante

no' e aprit no' si quante spine quante spine io port'al cor --

quante spine io port'al cor tante pene dar non

La tante rose aprit a shà quante spine, quante spine, io port'al

cor - - - - quante spine io port'al cor *Rit. sup.*

Misero orfer sono i sospir ei pianti alimenti l'on

cor che s'innamora Cielu amator No vine in pace.

no wine in pace. on ho - ra

Rit.

Cl. *Sughe jisie* *no sperigo dere core ac-*

cedo di vaga beltà

portà tali *l'humano piacere e in perogla-*

nanti far nido no là *portò*

trali

l'humano piacere, cin petto à gli amanti far nido sò

là cin petto agli amanti far nido sò là *Rit: ut sup:*

Crin. *etc.* *Crin.*

Scena III Esculapio et. *Crin.* *etc.* *Crin.*

Esculapio che brami due

~~Crinda~~ *Crin.* *etc.* *Crin.*

etc. *Crin.*

gioanni Rizzarri chiedendite questi chi sono sono che mi

sembra il più scaltro disse appellarsi Achille e Alcide l'alto

Amici così cari giunti in questo luogo con piè ve-

loci ad incontrargli io volo ma quel demone ir-

luto sequito da un pastore qui volge il piede com'ha il pedo la-

modo ispido il viso e chione il Centauro hor lo rau-

uilo

Scena IV Orillo, Chirone e

Feth

Oril.
Signor con troppa fretta il tuo piede galoppa à

Se che se più lungo era il viaggio io ti dal tuo in-

Chit.

grop - pa Te giuani sperati qui auito naurò

Trit.

lira.

richiedosi à costei quanto vigo ruscabro quel gentil parso -

vello a gl'occhi miei quell'aspetto amoroso il

ord.

cor m'anci - de. Amica hauresti a caso qui d'irborso ve -

Cresc.
Sub Achille Alcide a questi alberghi appunto

Chis.
don pot' anzi arriarsi go - - - do gode havesti ho -

Cresc.
na - ti per concedi al mio Digno e began e

Cresc. *Chis.*
pace piu che miro quel volto ci piu mi piace in queste

Soglie irato à rintracciarli il passo omai riuolo

ben saprò s'io gli uolo ammazzargli nel ven l'ardor mal nato

Se un bel volte da care

12

Sogni amante vuo in te

Cyria.

Ch'è veggio io pastor che vago aspetto più che l'ot-

terno ardermi sento il petto

Two empty musical staves, likely for a keyboard accompaniment. The top staff is a treble clef and the bottom is a bass clef.

non ho core per mirar vago volto e non l'amar.

benche' il port'il crin d'ar-

gento stringin mano aureo talento h'il di letto più com'par

child dilectio pui comprat no no core per miras vago

volo e no tramar

vago volo e no tra-

278
26

Scena V. Antonoè, et Cur.
 Curidice

Nobil prole di Adma appieno in-

tesì l'amorosay tua fiamma hor pronerà che più curi

dice in rador cir ti i qua - i

Aut.

Per te nò mai s'aggirano gl'aste in Cielo molè -

ti ne con influssi infesti unqua à turbar i tuoi conten -

- ti aspi - - rino ne con influssi infesti unqua à tur-

S'ha di marmo il cor che chiude la bellezza che ti

sprezza e vi chiede - in amor sal - - -

da costanza No ti perder di speranza No no no

No ti perder di speran - - -

3a

Rit.

Cor.

Ma qui giunger is reggio l'empio Azistes Nanne indisparc

Aut.
lascia ch'io fanchelli al crudel Mercurio ti porga al suo
labro favore alta virtude sta nella lingua per la miada-

ta te -

Scena VI Aristeo, Orfeo che sopraggiunge, e Telli.

Aris.
ecco il sol che m'innamora o cara ba-

ghessa o vaga bellezza che l'anima adora

che l'anima adora Accostati Aristeo

Aris. Si seruo o bella che fortuna *Dnf* Euridice

Sola con Aristeo? Ciel che fa quella *Euf.* dimmi dimmi

Donc apprendisti ad accenderti il cuore e assegnar poi lam-

dina in fascie d'alt' amor la fiamma spento il mio ardore

ah piu che mai m'infiamma e pur io che tu amasti

et hor piu no ami e questo è iniqua fedelta tu chiami?

And.

Io in più non amo: anzi giamai nel core com'hoz sentj d'a-

mor le fiamme arden - ti ah infede.

And.

Dunque se ver ch'auaampi godrai veder de gl'occhi amati:

And.

lampi ar - do pe - no esospira ma

pur gioiisus all'hor quando gli mi - - - ro e se chi

l'ama al seno tuo venisse voluntario ad offerri

e che faresti ^{Orf.} empia ch'ascolto ^{Ario.} in alzarei de-

note templi alla sorte e voti al Dio di grado ^{Luz.} chit'a-

Orf.
 Dora e vicina viddi e in tesi a bastanza o'

Cor.
 cose infido orfeo misera Dolo mio con-

Aria. *Aut.*
 sorte Cupido traditor perfida sorte

Aria.
 Remora a mie dolcezze qui giunse orfeo ma

più propizia sorte. spera incontrar questo mio sen ferito

No sempre è cor tu resterai scherzato

tu mi tradisti.

mos  *mi mostassi à cielo aperto delle*

gioie il bel sereno ma quel lume n'inganno la tua

luce fu un bale

no hiin cometa si can

gio' perdar pace a questo cor

in mi kadishia

mos → *mi tradix' amor - tu mi tradixi amor*

*Scena VII Autonoe
et Aristeo*

Adagio.

Ferma ferma le piante empio machinabo di fodi accorte

Sacrilego in costante perfido autor de miei spietati af-

Aria.
Lanni disleale amaro mosto d'inganni e chi se

tù che con si audaci accenti e con l'aspetto hor

Vieni

viene ad accrescermi in petto ogni tormento Qual fuxia di D^o

le tartaree soglie qui ti condusse à raddoppiarmi al

core l'alta cagion delle mie acerbe doglie ^{Aut.} Chi son chi son

per fido fingi e no' ramisi to lei in un tempo in tebe ad

rast e traditi quel volto cui spergiuro il pia bel

for dell' honor suo rapisti chi son chi son No riconosci Au-

bene infelice colei ch' abbandonasti per seguir Curio

And. dice Tu Aut. And. Mi nomi a xito

Aut.

Ans.

86
85

ah inique (finger mi conuica) tu di colui sei figlia che cingera

Aut.

Ans.

Tebe aures diadema ad crine e cio mi chiedi Ah

zingara mendace inquisita tal ho vanno sole er-

vanti la principessa erranti bona bon'a quel ciel de soth

Torna ardente ti riscato' la culla par ti riedi alla cam-

pagna al bosco bugiarda leggittia va via no ti conosco

Scena VIII *Aut.*

e questa la mercede spietato A-

Autonoe sola *P^o*

mor che doni a un cor fedele folle e ben chi ti segue

Arcier crudel arcier crudel

Rit.

So no so che sperar piu no no no so no

Sò che sperax più e tradita

la mia fè e gradita più nò è la mia fida sex ui-

tù la mia fida sex ui hi

fo nò sò che sperax più nò nò nò fo nò

so che sperar più ni ni ni so ni si de

sperar più **Scena IX Esculapio, Ercole et Achille**

Achille
Ercole

Esculapio
so ni stringo amici al petto

Moi con bal-
Moi con

Handwritten musical score on aged paper, featuring six systems of music. Each system consists of a vocal line and a piano accompaniment line. The lyrics are written in Italian. The first system includes the lyrics: *- ma t'abbracciamo* and *Palma t'abbracciamo*. The second system includes *Qui minerva al suo ricetto*. The third system includes *pollo posar vediamo*. The fourth system includes *pollo posar vediamo*. The fifth system includes *di semi i germi illustri*. The notation includes various note values, rests, and clefs. There are some markings like 'Qui A-' and 'Qui d-' on the right side of the first two systems.

- ma t'abbracciamo
Palma t'abbracciamo

Qui A-
Qui d-

Qui minerva al suo ricetto

pollo posar vediamo
pollo posar vediamo

di semi i germi illustri

ed à quei studi in età si fiorita in oltrani vi-

Ach.
siete io di quel nume che sul tempo a suoni lieti

carmi studio le note e canti imprese ed ar - mi

Escol. *Cresc.*
e tu alide gl'arcani che un cipe di stelle il

etc.
fatto horrendo stampa nel ciel a dispiegar apprendo eru-

di li sudori. Io ben sor vago d'udir al suon d'armoni-

ose corde come il suo canto il forte Achille accor - de

esult.
alle mie brame obbediente Io seruo Io
etc.

D'opi in tank il vask sens oller us -

rit.

Achille

Cupido *fra le piante al var co m'aspetti*

col crin d'un bel semblante mi pre se e mi le -
mi pre se e mi lego.
e da chioma ch'è bionda appreso a mo - se con
sfera d'ambra a flagellar -

mi il co-re con forza d'ambra affogge l'aura

mi il co-re di tua canora

voce soave e il suon ma con ardente affetto cant' d'a-

mor ch'io del tuo Cor sospetto so che spirano per lo i fia

And. 30

esul.

Achil.

Cant. 31

Un van pensiero lo rende a torto fiero in clemencie

Idegno mi rende con ragion fiero e in clemente

Donno innocente

mi gradì nell'honor di zaitiche non t'ama il lascivo Aristote

segue e vera ma il timor menzogniero del'aberga nel

sen t'hà il cor deluso fida ti don il tuo sospetto accuso

negherai che d'amori non fanellasti se no cent'occhi ha gel

via ma tu sei cieco fuggi fuggimi pure del mio tra-

dito honore farò ben io crude vendette amare

Viol.

Beh meo vieni e intanto cerca de scarmi noi prone piuchiare

97
32

Viol.

All'armi mio wre vender

suenerò chi mi tradì più no m'ingannerà d'un

volto dolente d'un occhio piangente l'infida letta d'un

volto dolente d'un occhio piangente

si si vendetta vendetta si si ven-

Dett ta vendetta di si

Crit.

Mira come degno so parte da queste

voglie e furio bordo con disperato

pie calca la cora un inferno dell'alme e geli-

Scena XI Autonoe, Ercole, e Achille

Aut. *cresc.* *Ad.* *Aut.*
nobili eroi che miror che veggio! e chi di
voi nome d'ofeo m'addita da un alma ingelosita che va i cer-
cando i chi a gli occhi miei di bella egipta errante in
Aaga Citareca cangiata sei *Aut.* *Aut.* no e io

San la figlia del Re Teban et trace inglorio suolarmi

voglio ei casi miei narrando placar desio Nin-

giusto suo furor Per qual nobile fiamma

de il mio core? con Esculapio vni s colui che

Ad.

Opin.

cerchi miei poc' anzi irato da questi alberghi ed aspre

furie armato lascio partendo impresse orme di

foco in questo reggio suolo *Aut.* Chi seguì Anse

sta script in pian - - - - - ein das - lo

Exc.

Principessa souzana . . . passerca il bel ciglio un giorno an-
cora vedrò sul suo bel viso amor dar tomba al piante e
culla al viso - *det. 2da* e come strisco con la fe sine
gando anco l' affetto. no consolermi forse e

46
97

quasi io fessi Medusa à gli occhi suoi fuggè il mio aspetto -

Andel.

Diassi morte al fellon *Aut. 7*** rì rì Achille *Andel.* e vuoi sf-

fiz pietosa i trati menti suoi

Rit.º

Ador.

Finche vive questo co - - - re. ame

ra - - - - - a me ra - - - - - chi lo ha d'

Le son fat' amante Mio pens costante che far più quest'alma de

far più quest'alma. Namor vuol così. Sincere come quest'co-

re a me rà - - - a me rà - - - - - chi

lo tradì a me rà - - - - - chi lo tradì *Rit. viv.*

Scena XII, Chirone

Chir.

Per v'ho colti di fascini.

Esce, Achille

inuar si porta lungi dagli occhi miei la druda accorta

etc.

Chir.

erri erri Chiron ciò che quest'occhi viddo or ne

garmi effeminato Alcide. sospetti in vano

Chit.

Chiudi quel libro impuro Amor si fugge e l'orme

seguansi di minerar ite ite agli studi

Rit.

Chor.

101
200

Por' il tempo al fianco la - - - li a mortali in me -

menti i di s'involaro passar l'ho - - - re passar

l'ho - - - re e gli anni vo - - - la no

chi la virtù nò segue in età verde se canuto la

System 1:
cerca il tem - - - - - perde se ca -

System 2:
nudo la cerca il tem - - - - - po il tempo per -

System 3:
de il tempo perde *Exc.* *Exc.* nel suo petto fiamma -

System 4:
ma non chiude sapro sperando al nudo Arcier gli Strali

Chit.

102
101

farmi scala alla gloria e alla virtude - di quel cicco b

forza tu no prouasti ancor nell'atto omai volgete il pie

perche di Palla in voce di bellona no e questa la strada

Bell'Autunno oue se - i ou'e vnaspada,

Scena XIII

Chit.

Chitone Solo

Da lacci di Cupido prender ben gli fa-

ciò lungi piante so sì l'insidie e le reti che tendean

con il fare tra - - - so in - fante

Rit.

Le dol. cozze di Cupido son ve-le-ni del mortal-

son ve le ni del mor tal

gustar per la gioia immensa chi sta in sen o al

caro bene ma si strugge e vine in pene chi d'amor pro-

na lo stal le dolcezze di cu pi do son ve le ni

del mortal - - - - - son veleni del mortal

Scena XIV *Orf.* crude! tu m'abbandoni *Orf.* *pp* alto co-

Cin. *pp* *o*

Cin. *pp* *o*
 mando d'orfeo mi chiama entro la selva e quando mi sen

Orf. *pp* *o* *ex.*
 si rine drà *pp* più presto che sol pensò in tanto io laggiù

no *tr* tra pere e crucci in ner-ri

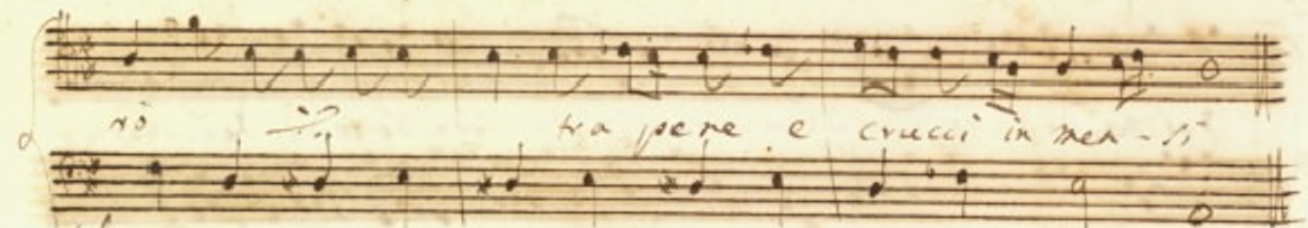

And.
Piu bramato ch'è l'amato piu gra-

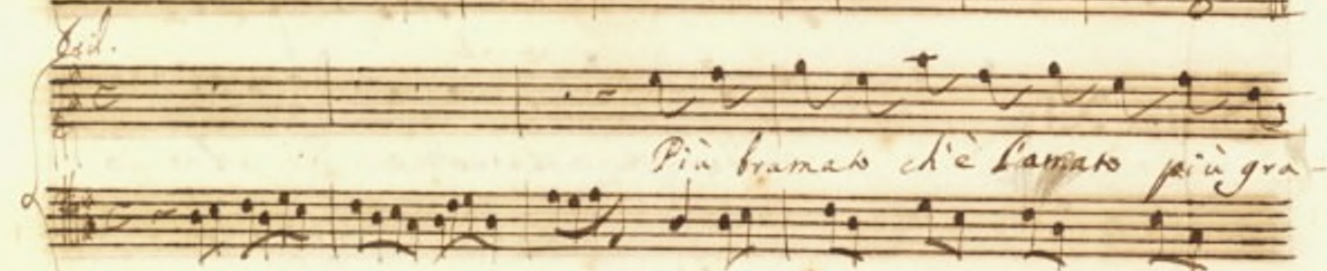

di to al cor si ren-de con la

pratica incessante fasti di suol ogni amante le sue

perce esagerando Vi si -

tar di quando in quando il bel che Palma accen - - de

Più brando ch'è l'amato più gradi al or si

rende più gradi lo più gradi al or si ren - de

Fin.
vorrei sempre vederti *Oril.* addio addio *pre-*

par a qualch' altro don se vuoi venderti anè più cara

Fin.
Nanne Nanne e affretta al ritorno i passi noi

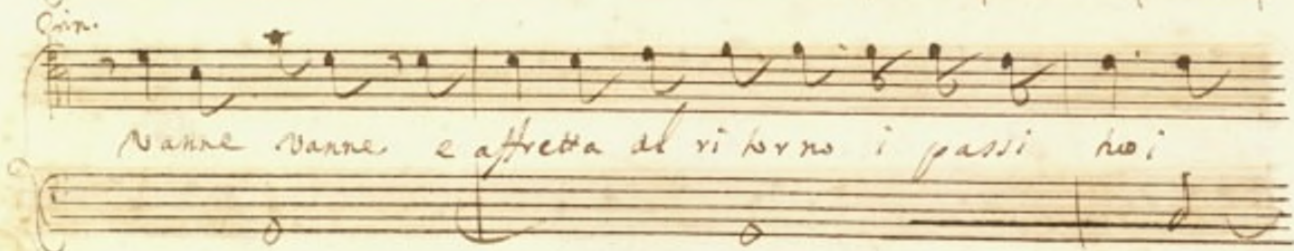

che proverai che n'è enind' aua - ra -

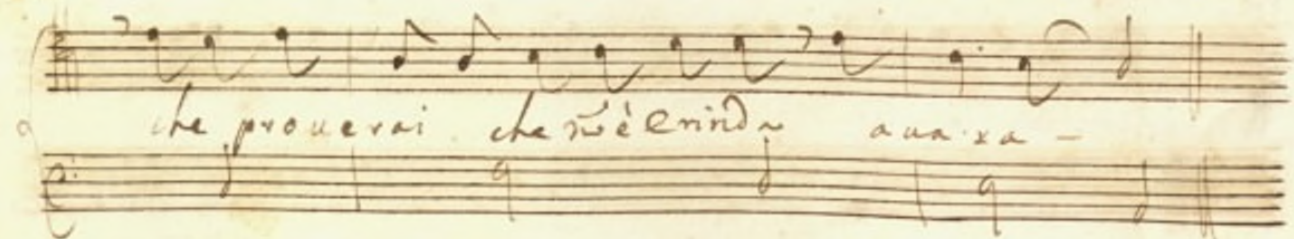

Scena XV

Erinda Solo

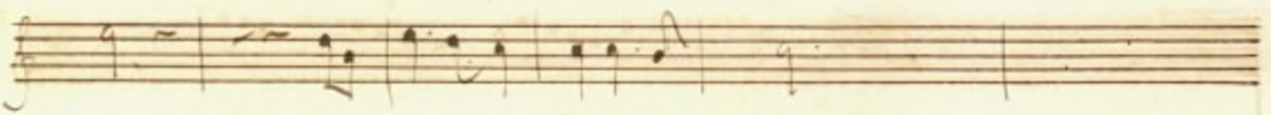
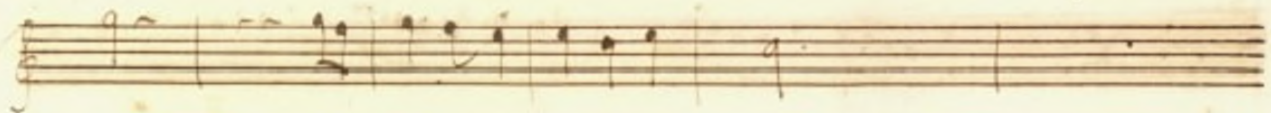

doni chi vuol go der *l'apre con chiave d'or la porta d'ogni*

cor si compra si compra ogni pia cer

Doni chi vuol goder *Doni Doni chi*

vuol goder

Scena XVI Orfeo Orillo

Orf.
Orillo: alla tua destra si grand' opera confida

eccò l'acciaro *si*
 ch'io dia morte ad euridice ch'io sueni quel son d'

adempì il mio voler *in questi giorni*
anc *e quando* *e*

due *qui d'intorno* *all'hor che l'empia trà queste*

piante à passeggiar sen viene fa che quel ferro bene queste sarguella

nigua ha nelle vene in che t'offese tene-

rario ardisci chieder raggion de miei comandi: o'

pront e loquisci i miei cenri o in watereni nell'ixa mia to

Oril

morte

Maledico quel di ch'io scarsi in esse

Ma quest'è

rondi a caso

stato attendendo l'infelice al varco

Ma non erro

siangee qui la vedo se l'occido h'ignora

cos' ma non lo credo

Scena XVII Curidice, e

Curidice in disparte

puercia anrose

Pianta ombrose

Mi vedeste un di à scherzar

hor a terre adu - lora to lat - ta

Two empty musical staves, one with a treble clef and one with a bass clef, positioned between the first and second systems of music.

cherzo d'empio fais vengo a voi per lagri ma

Quart.

Pur mi è forza obbedir se fuggir voglio d'orfeo l'aspro rigore

Cur.

Vieni Aristeo lo fuggirò in orillo stringi il ferro fa core

Scena XVIII

Aristeo e detti ferma ferma bella cagion de miei sospiri fatal

Cur.

pie deh parti origine fatal de miei sospiri

Capit.

112
111

io degno d'ascoltarti e mi no
so vtro alle catene e mi rifiuti

sfo

113

esti tu importuno e che
cruda sei rapirò con la forza le gioie che d'amorosi

temerario arrogante tu mai più osar di farcel-
prieghi tu concederemi nieghi

larmi indegna furia di questo cor mostro d'auerno t'abborri-

no ti fuggirò in e terra *And. f* ti seguirò sin nel profondo inferno

nel fuggia che fa l'indice e mortale da una infera

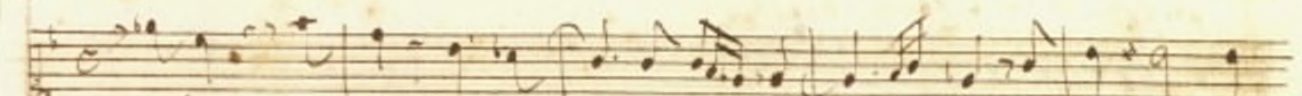
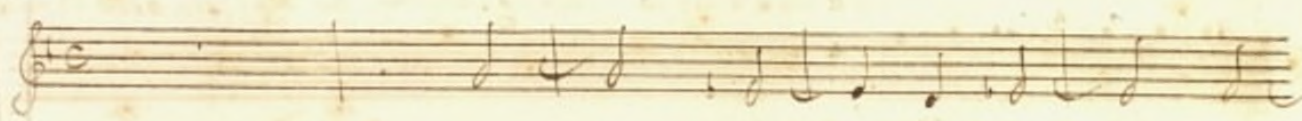
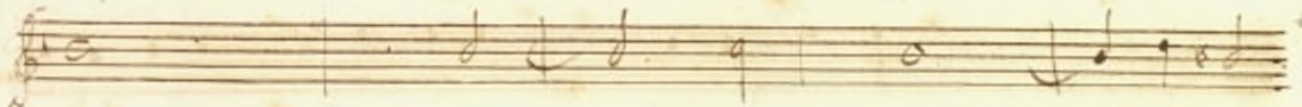

Ahine ahine Nu - - mi son Moz - - la miraci de

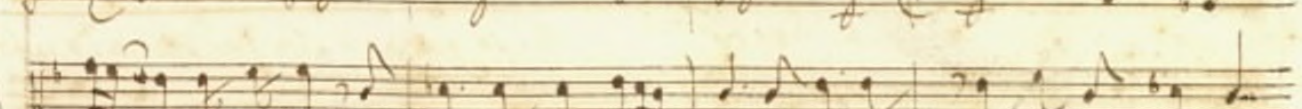
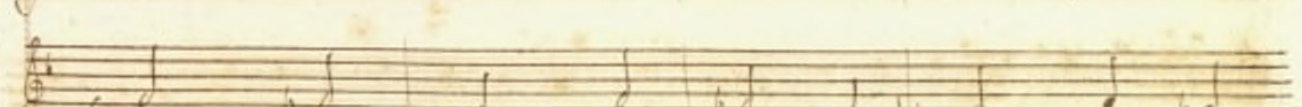
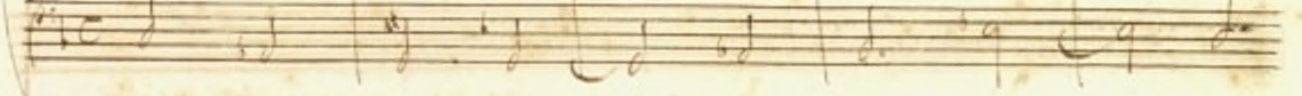

an que crudel mortifero ve ren ingrando a eterno gel criu-

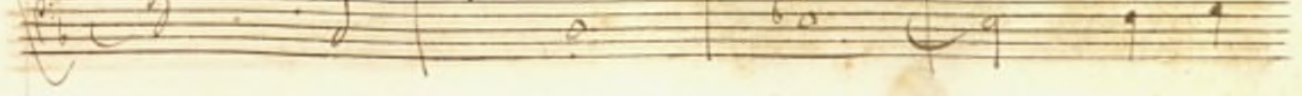

- Do quest'occhi so più luce non miro or feo *l'ps 10*

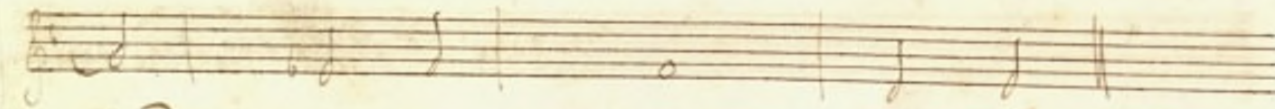
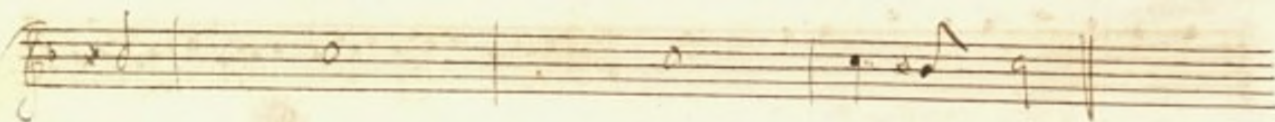

cor mio anima in spiro

Adis.

Misero Ah! Dio che veggio crudelissima sorte tu far volesti insuperbia la

morte con darli un sì bel volto in suo trofeo *rit.* volo à nar-

rar tutt' il successo à Orfeo

Rit.

Scena XIX Aristeo Solo

And.

Crudo serpe che spie tato Testi morte all'inno - cenza

S'io son reo S'io solo ho errato spo - ga in mè

tua - in de menza S'io son reo S'io solo ho errato spo - ga in

mè La tua in de menza

la tua in cle men - za

Rit: vt sup:

Mà dalle voci mie heredo e sordo e no m' ascolta il fato

Scena XIX Bacco

Saprà darsi la morte con disperato

Aristeo Coro di Satiri

Bacco

ferma ferma Aristeo che tenti haurà dalle sue ninfe

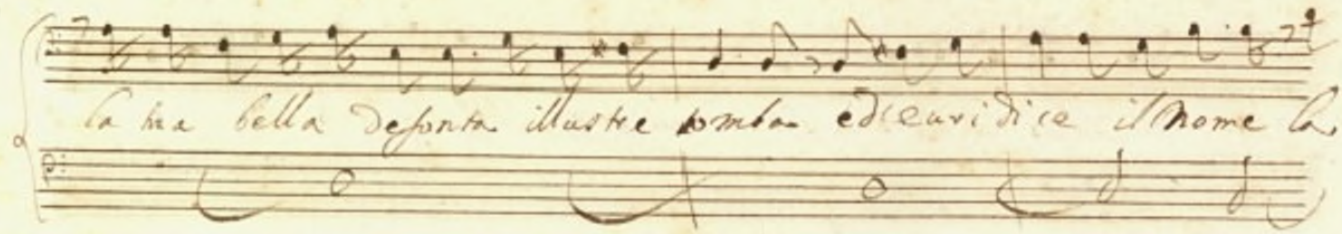

la ma bella depinta illustre pompa ed eu ridice il nome la

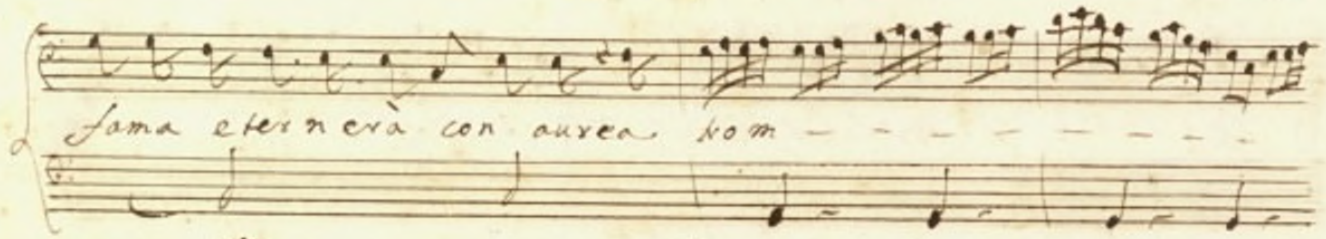

fama eterna con aurea nom - - - - -

ris.
bas || *frutli* con -

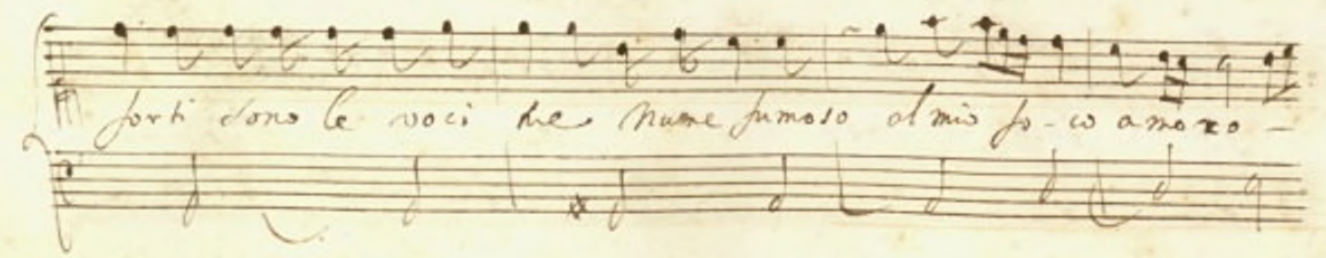

forti dono le voci he nume fumoso olmis fo - w a mo ro -

So con do namì s'is parò qui t'è il d'ustò mis pa - - ce nò

Honòr allei piaghe d'amor Bacio nò giò uo -

Basso
Se d'amore le ferite - risanar - bacio non

Sì il buon frutto della vite agl'amanti

Forze dà il buon frutto della vite

agli amanti forze dà

agli amanti for - ze dà

Segue con V.V.

Su benete su godete che beuen - - do che go-

ven - - do mi direte chi val piu

Stale di cu - pido

è di bac - - - - - co la vish" è di bac - - - - -

co la vir hi o di bacco la vir hi

Fine dell' Op. 2

