00023273

5.
„Lobe den Herrn, meine Seele“.

Sonata. Ps. 103, v. 1-5. Johann Schelle.

Adagio.

Violino I.
Violino II.
Viola I.
Viola II.
Fagotto.
Cornettino I.
Cornettino II.
Trombono I.
Trombono II.
Trombono III.
Clarino I. II.
Clarino III. IV.
Tympani.

CORO I. (concertino)
Canto I.
Canto II.
Alto.
Tenore.
Basso.

CORO II. (da capella)
Canto I.
Canto II.
Alto.
Tenore.
Basso.

Organo.

6 6 7 6 6 6 6

Adagio.

f

00023273

Allegro.

Viol. I.

Viol. II.

Viola I.

Viola II.

Fag.

Corn. I.

Corn. II.

Tromb. I.

Cont.

2 6

6 6 5 ♯

Allegro.

mf

Tromb. II.

7 6 6

7 6 6

cresc.

00023273

Trcmb. III.

Clar. I.

Clar. II.

Clar. III.

Clar. IV.

Tymp.

00023273

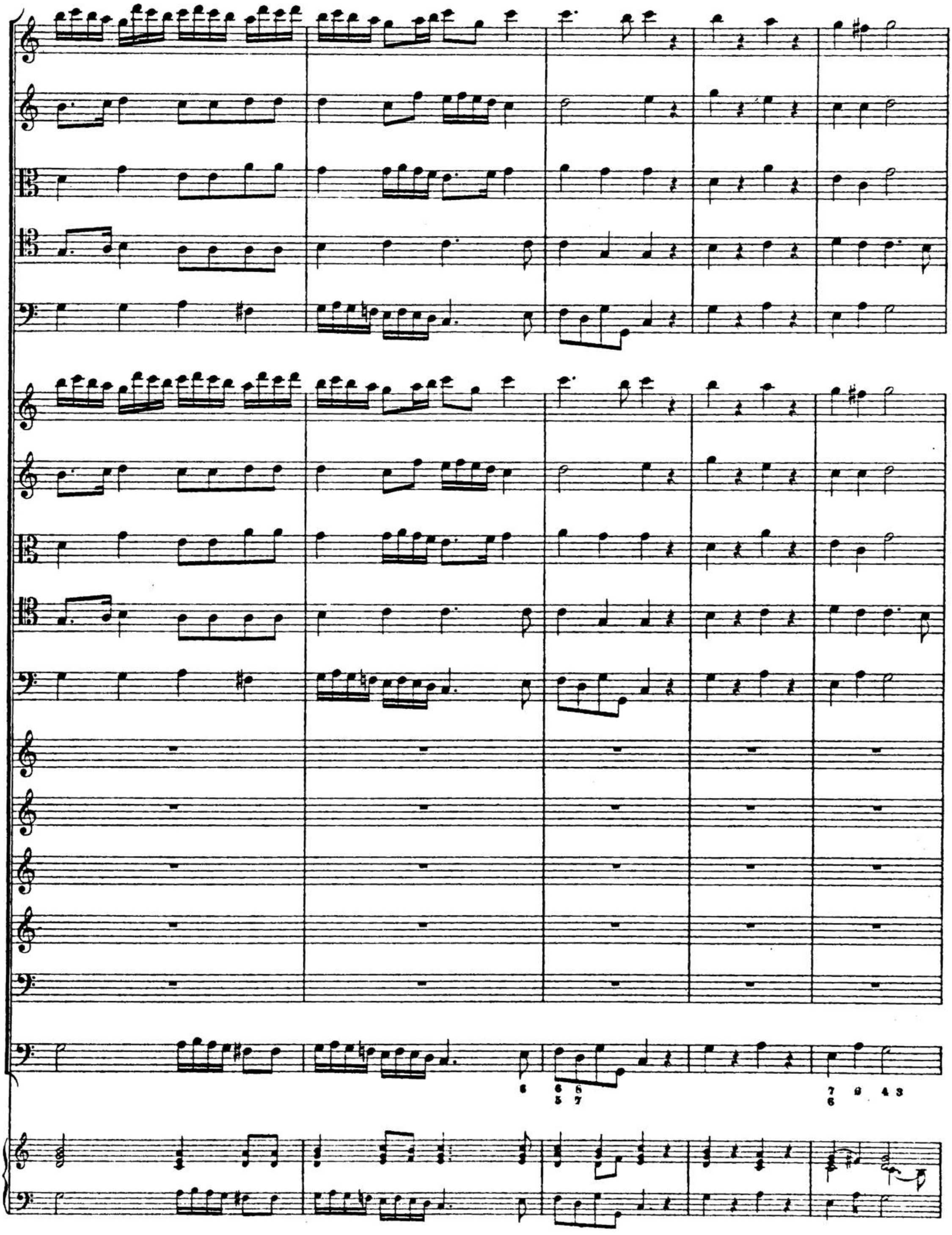

00023273

Grave.

mf

f

Grave.

00023273

ff

3 4 3

00023273

Presto.

Clar. I. II.

Clar. III. IV.

Tymp.

Lo - be, lo - be, lo - be den Herrn,

Lo - be, lo - be, lo - be den Herrn,

Lo - be den Herrn, lo - be, lo - be den Herrn,

Lo - be den Herrn, lo - be, lo - be den Herrn,

Lo - be, lo - be den Herrn,

Lo - be, lo - be den Herrn,

Lo - be, lo - be den Herrn,

Lo - be, lo - be den Herrn,

Lo - be, lo - be den Herrn,

Presto.

Soli

mf

Tutti

f

mf

00023273

lo - be, lo - be den Herrn, lo - be, lo - be den Herrn, lo - be,

lo - be, lo - be den Herrn, lo - be, lo - be den Herrn, lo - be,

lo - be, lo - be den Herrn, lo - be, lo - be,

lo - be, lo - be den Herrn, lo - be, lo - be,

lo - be, lo - be den Herrn, lo - be,

lo - be, lo - be den Herrn, lo - be, lo - be,

lo - be, lo - be den Herrn, lo - be, lo - be,

lo - be, lo - be den Herrn, lo - be,

Soli Tutti

mf f

00023273

lo - be den Herrn,
lo - be den Herrn,
lo - be den Herrn,
lo - be den Herrn,
lo - be den Herrn,
lo - be den Herrn,
lo - be, lo - be den Herrn,
lo - be, lo - be den Herrn,
lo - be, lo - be den Herrn,
lo - be, lo - be den Herrn,
lo - be, lo - be den Herrn,
lo - be, lo - be den Herrn,

00023273

lo - be, lo - be den Herrn, lo - be den Herrn, meine, mei - ne See_le,

lo - be, lo - be den Herrn, lo - be den Herrn, meine, mei - ne See_le,

lo - be, lo - be den Herrn, lo - be den Herrn, meine, mei - ne See_le,

lo - be, lo - be den Herrn, lo - be den Herrn, mei_ne, mei - ne See_le,

lo - be, lo - be den Herrn, lo - be den Herrn, meine,

lo - be, lo - be den Herrn, lo - be den Herrn, meine,

lo - be, lo - be den Herrn, lo - be den Herrn, meine,

lo - be, lo - be den Herrn, lo - be den Herrn, meine,

lo - be, lo - be den Herrn, lo - be den Herrn, mei_ne,

Soli Tutti

00023273

lo - be den Herrn, lo - be den Herrn, lo - be den Herrn, mei - ne See - le,

lo - be den Herrn, lo - be den Herrn, lo - be den Herrn, mei - ne See - le,

lo - be den Herrn, lo - be den Herrn, lo - be den Herrn, mei - ne See - le,

lo - be den Herrn, lo - be den Herrn, lo - be den Herrn, mei - ne See - le,

lo - be den Herrn, lo - be den Herrn, lo - be den Herrn, mei - ne See - le,

mei - ne Seele, lo - be den Herrn, lo - be den Herrn, den Herrn, mei - ne See - le,

mei - ne Seele, lo - be den Herrn, lo - be den Herrn, den Herrn, mei - ne See - le,

mei - ne Seele, lo - be den Herrn, lo - be den Herrn, den Herrn, mei - ne See - le,

mei - ne Seele, lo - be den Herrn, lo - be den Herrn, den Herrn, mei - ne See - le,

mei - ne Seele, lo - be den Herrn, lo - be den Herrn, den Herrn, mei - ne See - le,

00023273

und was in mir ist, seinen hei - - - - - - - - li-gen Na - men, seinen hei-ligen

und was in mir ist, seinen hei - - - - - - - - li-gen Na - men, seinen hei-ligen

und was in mir ist, seinen hei - - - li - gen, hei - - - li-gen Na' - men, seinen hei-ligen

und was in mir ist, seinen hei - - - li - gen, hei - - - li-gen Na - men, seinen hei-ligen

und was in mir ist, seinen hei - - - li - gen, hei - - - li-gen Na - men, seinen hei-ligen

und was in mir ist, seinen hei - - - li-gen Na - men,

und was in mir ist, seinen hei - - - li-gen Na - men,

und was in mir ist, seinen hei - - - li-gen Na - men,

und was in mir ist, seinen hei - - - li-gen Na - men,

und was in mir ist, seinen hei - - - li-gen Na - men,

6 6 7 6 4 6 7 6 6
2

Andante.

Soli

Tutti

mf

00023273

Na - men, sei-nen hei - li - gen Na - men,

sei-nen hei - li - gen Na - men,

cresc.

00023273

Na - - - - - - - men, sei - nen hei - - li - gen Na - - - men.

Na - - - - - - - men, sei - nen hei - - li - gen Na - - - men.

Na - - - - - - - men, sei - nen hei - - li - gen Na - - - men.

Na - - - - - - - men, sei - nen hei - - li - gen Na - - - men.

Na - - - - - - - men, sei - nen hei - - li - gen Na - - - men.

sei - nen hei - li - gen, hei - - li - gen, hei - - li - gen Na - - - men.

sei - nen hei - li - gen, hei - - li - gen Na - - - - - - men.

sei - nen hei - li - gen, hei - - li - gen Na - - - - - - men.

sei - nen hei - li - gen, hei - - li - gen Na - - - - - - men.

sei - nen hei - li - gen, hei - - li - gen, hei - - li - gen Na - - - men.

f *cresc.*

00023273

136 *Presto.*

Lo - be den Herrn, lo - be den Herrn, mei-ne See - le, lo - be, lo - - - - - -

Lo - be den Herrn, lo - be den Herrn, mei-ne, mei - ne See-le, lo - be,

Lo - be den Herrn, lo - be den Herrn, mei-ne, mei - ne See-le,

Lo - be den Herrn, lo - be den Herrn, mei - - - ne See-le,

Lo - be den Herrn, lo - be den Herrn, mei-ne See - le, lo - be, lo - - - - - -

Lo - be den Herrn, lo - be den Herrn, mei-ne, mei - ne See-le, lo - be,

Lo - be den Herrn, lo - be den Herrn, mei-ne, mei - ne See-le,

Lo - be den Herrn, lo - be den Herrn, mei - - - ne See-le,

Presto.

00023273

-be den Herrn, mei-ne See-le, lo-be, lo- - -be den Herrn, lo-be, lo- - -

lo- - - - - be den Herrn, lo-be, lo- be den Herrn, lo-be,

lo- - - - - - - be den Herrn, lo-be, lo- - be den Herrn, lo-be,

lo-be, lo- - - - - - be den Herrn, den Herrn, lo-be,

lo-be, lo- - - - - - - be den Herrn,

-be den Herrn, mei-ne See-le, lo-be, lo- - -be den Herrn, lo-be, lo- - -

lo- - - - - be den Herrn, lo-be, lo- be den Herrn, lo-be,

lo- - - - - - - be den Herrn, lo-be, lo- - be den Herrn, lo-be,

lo-be, lo- - - - - - be den Herrn, den Herrn, lo-be,

lo-be, lo- - - - - - - be den Herrn,

cresc. f

- be, lo - - be den Herrn, meine Seele, meine Seele, lo-be den Herrn, mei-ne— Seele,
lo - - - be den Herrn, meine Seele, meine Seele, lo-be den Herrn, mei-ne— Seele,
lo - be, lo - be den Herrn, meine Seele, meine Seele, lo-be den Herrn, mei-ne Seele,
lo - - - be den Herrn, meine Seele, meine Seele, lo-be den Herrn, mei-ne Seele,
lo-be, lo - be den Herrn, meine Seele, meine Seele, lo-be den Herrn, mei-ne Seele,
- be, lo - - be den Herrn, meine Seele, meine Seele, lo-be den Herrn, mei-ne— Seele,
lo - - - be den Herrn, meine Seele, meine Seele, lo-be den Herrn, mei-ne— Seele,
lo - be, lo - be den Herrn, meine Seele, meine Seele, lo-be den Herrn, mei-ne Seele,
lo - - - be den Herrn, meine Seele, meine Seele, lo-be den Herrn, mei-ne Seele,
lo-be, lo - be den Herrn, meine Seele, meine Seele, lo-be den Herrn, mei-ne Seele,

f *ff*

00023273

und vergiß nicht, was er dir guts ge - tan hat, was er dir guts ge - tan

und vergiß nicht, was er dir guts ge - tan hat, was er dir guts ge - tan

und vergiß nicht, was er dir guts ge - tan, ge - tan, was er dir guts ge - tan

und vergiß nicht, was er dir guts ge - tan, ge - tan, was er dir guts ge - tan

und vergiß nicht, was er dir guts ge - tan hat, ge - tan

und vergiß nicht, was er dir guts ge - tan hat, was er dir guts ge - tan

und vergiß nicht, was er dir guts ge - tan hat, was er dir guts ge - tan

und vergiß nicht, was er dir guts ge - tan hat, guts ge - tan

und vergiß nicht, was er dir guts ge - tan hat, guts ge - tan

und vergiß nicht, was er dir guts ge - tan hat, guts ge - tan

Grave.

mf

00023273

Adagio.

(SOLO)

hat. Lo - be, lo - be den Herrn. Der dir al - le dei - ne Sün - den ver - gi - bet

hat. Lo - be, lo - be den Herrn.

hat. Lo - be, lo - be den Herrn.

hat. Lo - be, lo - be den Herrn.

hat. Lo - be, lo - be den Herrn.

hat. Lo - be, lo - be den Herrn.

(SOLO)

Der dir al - le dei - ne

hat. Lo - be, lo - be den Herrn.

hat. Lo - be, lo - be den Herrn.

hat. Lo - be, lo - be den Herrn.

Allegro.

Adagio (Andante).

Soli

00023273

Viola I.

Viola II.

Fag.

Coro I.
C.I.

Coro II.
C.II.

und hei - - - - - - - - let al - le dei - ne Ge -

Sün-den ver-gi - bet

6 6 7 6 6 6
4 2

-bre - chen,

und hei - - - - - - - - let al - le dei - ne Ge-bre -

6 4 6 7 6 7 6 4
5

00023273

und hei - - - - - - - - - - - - - - - - let al - le, al -

-chen, und hei - - - - - - - - - - - - - - - - let al - le,

- le dei - ne Ge - bre - chen.

al - le dei - ne Ge - bre - chen.

00023273

mf

cresc.

f

00023273

Coro I.
A.

(SOLO)

Der dein Leben vom Ver_der_ben er_lö_ - - - - -

Soli

p

-set,
(SOLO)

Der dein Leben vom Ver - der_ben er_lö- - - - - - - - -

der dein

-set,

00023273

Le-ben vom Ver-der - ben er - lö - - -set, er - lö - - - - - - - - -

der dein Le-ben vom Ver - der - ben er - lö - - - -set, er - lö - - - - - - - - -

6 7 6 6 6 6 ♭ 4 ♯

(SOLO)

der dich krö - - - - net, der dich krö - - - net, der dich krö - - - net,

(SOLO)

der dich krö - - - net,

-set,

-set,

(SOLO)

der dich krö - - - - net, der dich krö - - - net, der dich krö - - - -

6 6 6 6

00023273

der dich krö - - - - - - net

- - - - - - - net

mit

Gna - - - - de

- net, der dich krö - net, dich krö - net, dich krö - net mit Gna - - - de

mit Gna - - de

und Barm

und Barm

und Barm - her - - - zigkeit,

- her - - - - zig - keit,

- her - - - - zig - keit, mit

mit Gna - - - - de und Barm - her - - zig -

mit Gna - - - de und Barm - her - - zig -

Gna - - - de und Barmher - zig - keit, Barmher - zig -

Cl. I. II.

Cl. III. IV.

Timp.

- keit.

- keit.

- keit.

Allegro.

mf

00023273

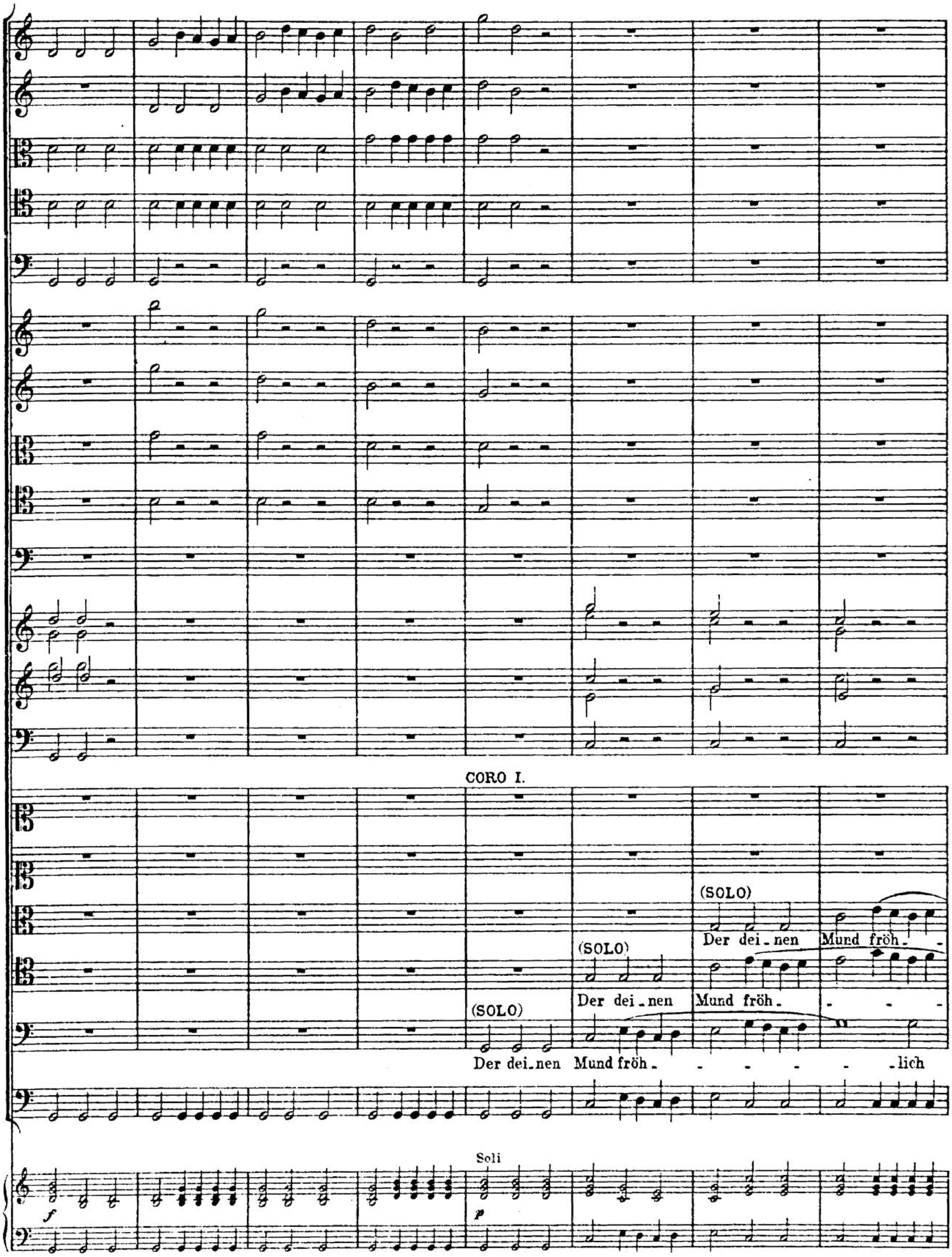
CORO I.
(SOLO)
Der dei-nen Mund fröh-
(SOLO)
Der dei-nen Mund fröh-
(SOLO)
Der dei-nen Mund fröh- -lich
Soli
f
p

00023273

(SOLO)

Der dei-nen Mund fröh- -lich, der deinen Mund

Der dei-nen Mund fröh- -lich, der deinen Mund

- -lich machet, der deinen Mund

- -lich machet, der deinen Mund

ma - chet, fröh - lich machet, der deinen Mund

f

00023273

CORO I.

fröhlich, der dei - nen Mund fröh - - - - - - lich machet, fröh - lich

fröhlich, der dei - nen Mund fröh - - - - - - lich machet, fröh - lich

fröhlich, fröhlich, der deinen Mund fröhlich, fröh - lich

fröhlich, fröhlich, der deinen Mund fröhlich, fröh - lich

fröhlich, fröhlich, der deinen Mund fröhlich, fröh - - -

CORO II.

der deinen Mund fröhlich, der deinen Mund fröh - - - - - - - lich machet,

der dei - nen Mund, dei - nen Mund fröh - - - - - - lich, fröh - - lich machet,

der deinen Mund fröhlich, fröhlich, der deinen Mund fröhlich,

der deinen Mund fröhlich, fröhlich, der deinen Mund fröhlich,

der deinen Mund fröhlich, fröhlich, der deinen Mund fröhlich,

Tutti

00023273

machet, fröhlich, fröhlich ma - chet, wie ein Ad -

machet, fröhlich, fröhlich ma - chet, wie ein Ad -

machet, fröhlich, fröhlich ma - chet, und du wieder jung wirst

machet, fröhlich, fröhlich ma - chet, und du wieder jung wirst

- lich, fröhlich, fröhlich ma - chet, und du wieder jung wirst

fröh - lich, fröhlich ma - chet,

fröhlich, fröhlich, fröhlich ma - chet,

fröhlich, fröhlich, fröhlich ma - chet,

fröh - lich, fröhlich ma - chet,

fröh - lich, fröhlich ma - chet,

Andante.

Soli

p

00023273

Viol.

ler, und du wie-der jung wirst

ler, und du wieder jung wirst

wie ein Ad - - ler,

wie ein Ad - - ler,

wie ein Ad- - - - - -ler, und du wieder

ler,

wie ein Ad-

wie ein Ad- - - - - -ler,

wie ein Ad-

wie eir Ad- - - - - -ler, und du wieder jung wirst

jung wirst, und du wie-der jung wirst, und du wie-der

wie ein Ad - - - - - ler, und du wieder

- ler, wie ein Ad - - - - - ler, und du wieder

- ler, wie ein Ad - - ler,

wie ein Ad - - ler,

jung wirst, und du wie_der jung wirst, und du wie_der jung wirst

6 6 4 3 6

mf

jung wirst, und du wie_der jung wirst wie ein Ad - - - - - - -

jung wirst, und du wie_der jung wirst wie ein Ad - - - - - - -

und du wie_der jung wirst wie ein Ad - - - - - ler, wie ein Ad - ler, ein Ad - -

und du wie_der jung wirst wie ein Ad - - - - - - -

wie ein Ad - - ler, wie ein Ad - - - - - ler, wie ein Ad - - - - -

6 6

cresc. f

00023273

-ler. Lo - - -be, lo - be, lo - be den Herrn,

-ler. Lo - - -be, lo - be, lo - be den Herrn,

-ler. Lo - - - be den Herrn, lo - be, lo - be den Herrn,

-ler. Lo - - - be den Herrn, lo - be, lo - be den Herrn,

-ler. Lo - be, lo - be den Herrn,

Lo - be, lo - be den Herrn,

Lo - be, lo - be den Herrn,

Lo - be, lo - be den Herrn,

Lo - be, lo - be den Herrn,

Lo - be, lo - be den Herrn,

Tempo I (Presto).

Soli

mf

Tutti

f

Soli

mf

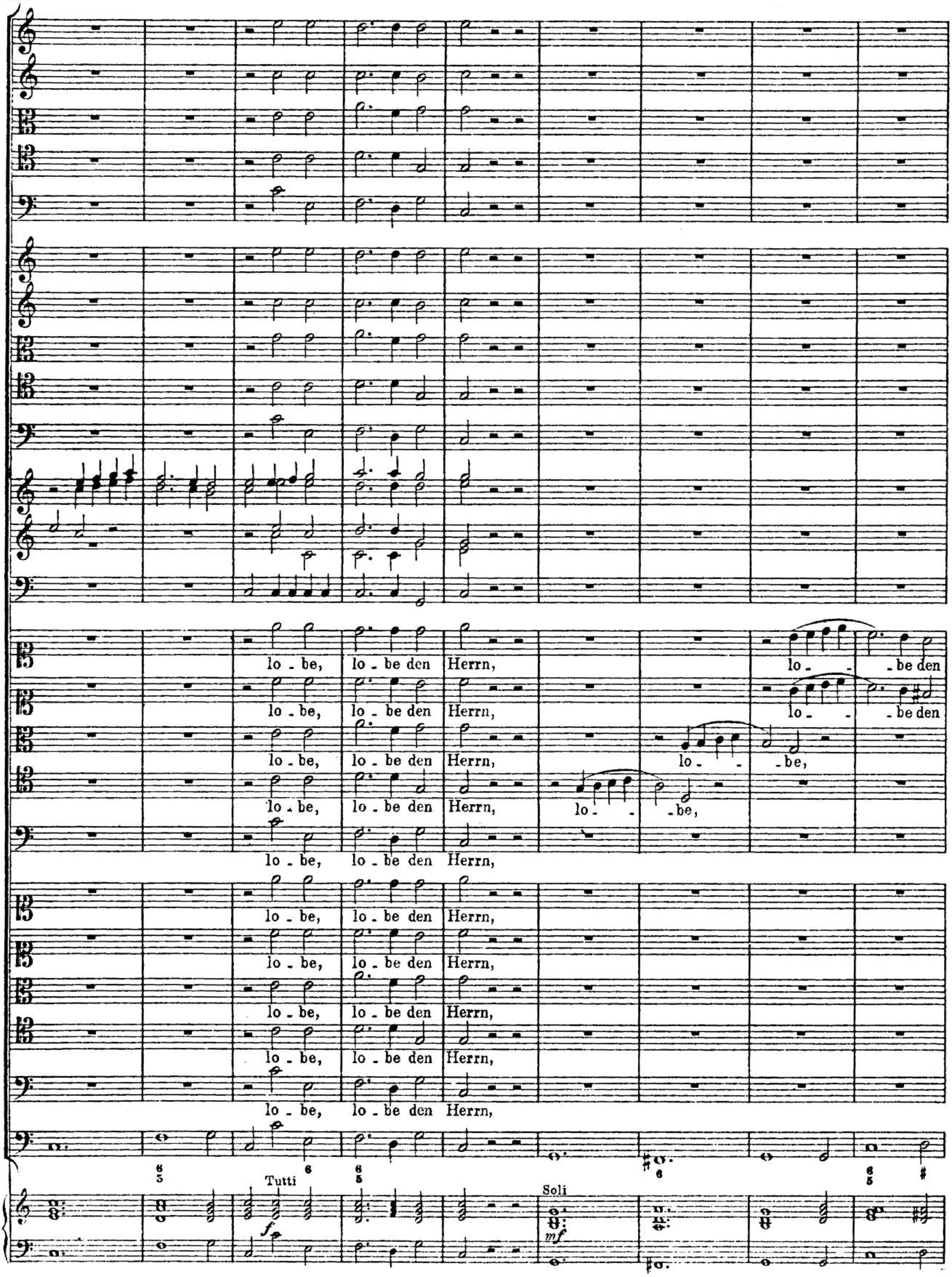
lo - be, lo - be den Herrn,
lo - - be den
lo - be, lo - be den Herrn,
lo - - be den
lo - be, lo - be den Herrn, lo - - be,
lo - be, lo - be den Herrn, lo - - be,
lo - be, lo - be den Herrn,
lo - be, lo - be den Herrn,
lo - be, lo - be den Herrn,
lo - be, lo - be den Herrn,
lo - be, lo - be den Herrn,
lo - be, lo - be den Herrn,
Tutti
f
Soli
mf

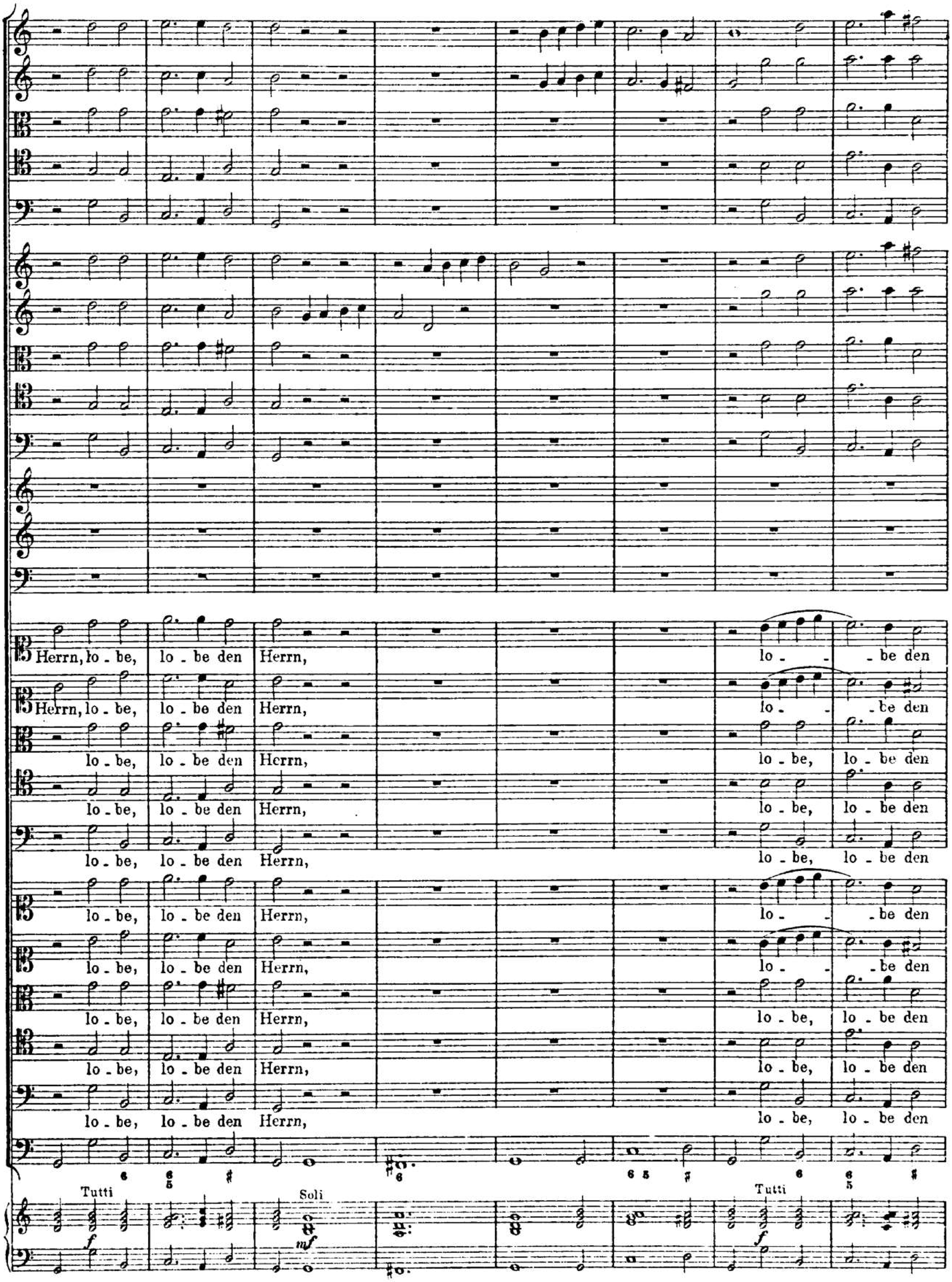
Herrn, lo - be, lo - be den Herrn, lo - - be den
Herrn, lo - be, lo - be den Herrn, lo - - be den
lo - be, lo - be den Herrn, lo - be, lo - be den
lo - be, lo - be den Herrn, lo - be, lo - be den
lo - be, lo - be den Herrn, lo - be, lo - be den
lo - be, lo - be den Herrn, lo - - be den
lo - be, lo - be den Herrn, lo - - be den
lo - be, lo - be den Herrn, lo - be, lo - be den
lo - be, lo - be den Herrn, lo - be, lo - be den
lo - be, lo - be den Herrn, lo - be, lo - be den
Tutti
Soli
Tutti

00023273

Herrn, lo - be, lo - be den Herrn, lo - be, lo - - - - -

Herrn, lo - be, lo - be den Herrn, lo - be,

Herrn, lo - be, lo - be den Herrn, lo - be,

Herrn, lo - be, lo - be den Herrn,

Herrn, lo - be, lo - be den Herrn,

Herrn, lo - be, lo - be den Herrn, lo - be, lo - - - - -

Herrn, lo - be, lo - be den Herrn, lo - be,

Herrn, lo - be, lo - be den Herrn, lo - be,

Herrn, lo - be, lo - be den Herrn,

Herrn, lo - be, lo - be den Herrn,

Soli Tutti

mf *f* *mf*

00023273

- be den Herrn, mei - ne See - le, lobe, lo - - - - be den Herrn, lo - be, lo - - -

lo - - - - - - - - be den Herrn, lo - be, lo - be den Herrn,

lo - - - - - - - - - be den Herrn, lo - be, lo - - - be den

lo - be, lo - - - - - - - - - be den Herrn,

lo - be, lo - - - - - - - - - be den

- be den Herrn, mei - ne See - le, lobe, lo - - - - be den Herrn, lo - be, lo - - -

lo - - - - - - - - be den Herrn, lo - be, lo - be den Herrn,

lo - - - - - - - - - be den Herrn, lo - be, lo - - - be den

lo - be, lo - - - - - - - - - be den Herrn,

lo - be, lo - - - - - - - - - be den

cresc.

00023273

- - - - be, lo - - - be den Herrn, mei_ne See_le, mei_ne See_le,
lo - be, lo - - - - be den Herrn, mei_ne See_le, mei_ne See_le,
Herrn, lo - be, lo - be, lo - be den Herrn, mei_ne See_le, mei_ne See_le,
— lo - be, lo - - - - be den Herrn, mei_ne See_le, mei_ne See_le,
Herrn, lo - be, lo - be den Herrn, mei_ne See_le, mei_ne See_le,
- - - - be, lo - - - be den Herrn, mei_ne See_le, mei_ne See_le,
lo - be, lo - - - - be den Herrn, mei_ne See_le, mei_ne See_le,
Herrn, lo - be, lo - be, lo - be den Herrn, mei_ne See_le, mei_ne See_le,
— lo - be, lo - - - - be den Herrn, mei_ne See_le, mei_ne See_le,
Herrn, lo - be, lo - be den Herrn, mei_ne See_le, mei_ne See_le,

00023273

lo - be, lo - be den Herrn.

lo - be, lo - be den Herrn.

lo - be, lo - be den Herrn. Al - le - lu - ja, al - - - - - - - - le - lu - ja,

lo - be, lo - be den Herrn. Al - le - lu - ja, al - -

lo - be, lo - be den Herrn.

lo - be, lo - be den Herrn.

lo - be, lo - be den Herrn.

lo - be, lo - be den Herrn.

lo - be, lo - be den Herrn.

Allegro.

Soli

mf

p

00023273

160

-le-lu-ja, al- -le-lu-ja, al- -le- -lu-ja, al-le-lu-ja, al-le-

Al-le-lu-ja, al- - - - le-lu-ja, al-le-

al-le-lu-ja, al-le-lu-ja, al- - le-lu- - - - - -

- - - - - le-lu-ja, al- - le-lu-

Al-le-lu-ja, al- - - - -

00023273

-lu-ja, al-le - lu- ja,

-lu-ja, al-le - lu- ja,

-ja, al - le - lu- ja,

- ja, al-le - lu- ja,

- - -le - lu- ja,

al - le-lu - ja,

Al - le-lu - ja,

Tutti

ff

mf

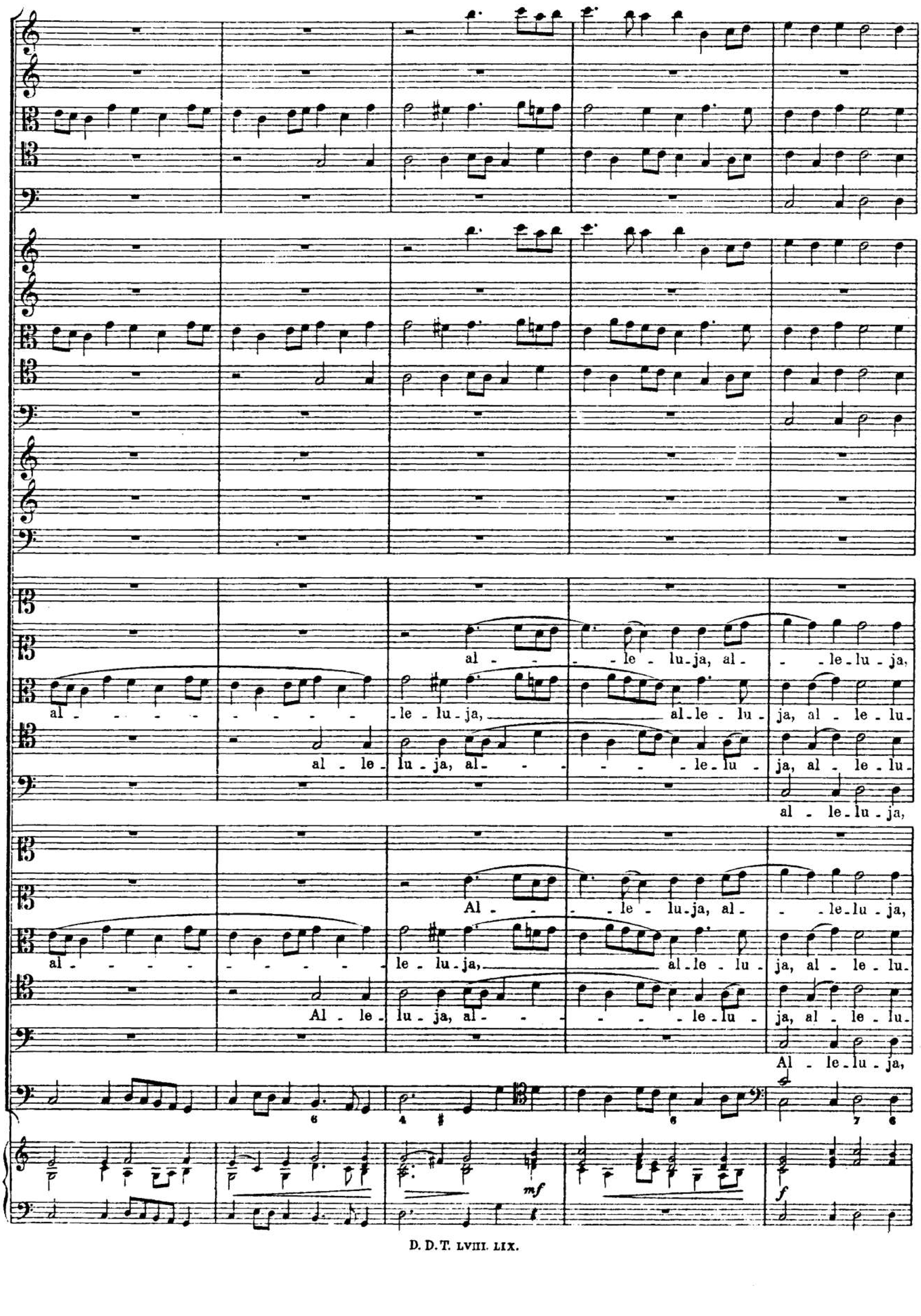
al - - le - lu - ja, al - - le - lu - ja,
al - - - - - - - - - - - - le - lu - ja, al - le - lu - ja, al - le - lu
al - le - lu - ja, al - - - - - - - le - lu - ja, al - le - lu
al - le - lu - ja,
Al - - le - lu - ja, al - - le - lu - ja,
al - - - - - - - - - - - - le - lu - ja, al - le - lu - ja, al - le - lu
Al - le - lu - ja, al - - - - - - - le - lu - ja, al - le - lu
Al - le - lu - ja,
mf
f

00023273

al - le - lu - ja, al - - - - - - le - lu -

al - le - lu - - ja,

-ja, - al - le - lu - ja, al - - - le - lu - ja, al - le - lu - ja, al - le - lu - ja, - al - le - lu -

-ja, - al - le - lu - ja, - al - le - lu - ja, - al - le - lu -

al - - - - - - - - - - le - lu - ja, - al - le - lu - ja, al - le - lu -

al - le - lu - ja, al - - - - - - le - lu -

al - le - lu - - ja,

-ja, - al - le - lu - ja, al - - - le - lu - ja, al - le - lu - ja, al - le - lu - ja, - al - le - lu -

-ja, - al - le - lu - ja, - al - le - lu - ja, - al - le - lu -

al - - - - - - - - - - le - lu - ja, - al - le - lu - ja, al - le - lu -

6 2

00023273

-ja, al-le-lu- ja, al- le - lu-ja, al - le - lu-ja, al - le-lu - ja.

al - le-lu - ja, al - le - lu-ja, al - le - lu-ja,

-ja, al-le-lu- ja, al - le-lu- ja, al - le - lu-ja,

-ja, alle - lu-ja, al - le - lu-ja,

-ja, al-le-lu- ja, al- le - lu-ja, al - le - lu-ja, al - le-lu - ja,

al - le-lu - ja, al - le - lu-ja, al - le - lu-ja,

-ja, al-le-lu- ja, al- le-lu- ja, al - le - lu-ja,

-ja, alle - lu-ja, al - le - lu-ja,

mf

00023273

al - - - - - - le - lu - ja, al - - le - lu - ja, al - le - lu - ja.

al - le - lu - ja, al - le - lu - ja, al - le - lu - ja.

-ja, al - - - le - lu - ja, al - le - lu - ja.

-ja, al - le - lu - ja, al - - - - le - lu - ja, al - le - lu - ja.

al - le - lu - ja, al - - - - - - le - lu - ja.

al - - - - - - le - lu - ja, al - - le - lu - ja, al - le - lu - ja.

al - le - lu - ja, al - le - lu - ja, al - le - lu - ja.

-ja, al - - - le - lu - ja, al - le - lu - ja.

-ja, al - le - lu - ja, al - - - - le - lu - ja, al - le - lu - ja.

al - le - lu - ja, al - - - - - - le - lu - ja.

f

00023273

Al - le-lu - ja, al-le - lu - ja, al - - - le - lu - ja, al - le - lu - - ja.

Al - le-lu - ja, al-le - lu - ja, al - - - le - lu - ja, al - le - lu - - ja.

Al - le-lu - ja, al-le - lu - ja, al - le - lu - - - - ja, al - le - lu - - ja.

Al - le-lu - ja, al-le - lu - ja, al - - - - - - - le-lu - - ja.

Al - le - lu-ja, al-le-lu - ja, al-le - lu - ja, al - - - le - lu - - ja.

Al - le-lu - ja, al-le - lu - ja, al - - - le - lu - ja, al - le - lu - - ja.

Al - le - lu-ja, al-le-lu - - - - - - ja, al - le - lu - - ja.

Al - le-lu-ja, al-le - lu - ja, al - le - lu - - - - ja, al - le - lu - - ja.

Al - le - lu-ja, al-le-lu - - - - - - ja, al - - le-lu - - ja.

Al - le - lu-ja, al-le-lu - ja, al-le - lu - ja, al - - - le - lu - - ja.

Andante. *rit.*

ff