

E.M. 170.

E.M. 170

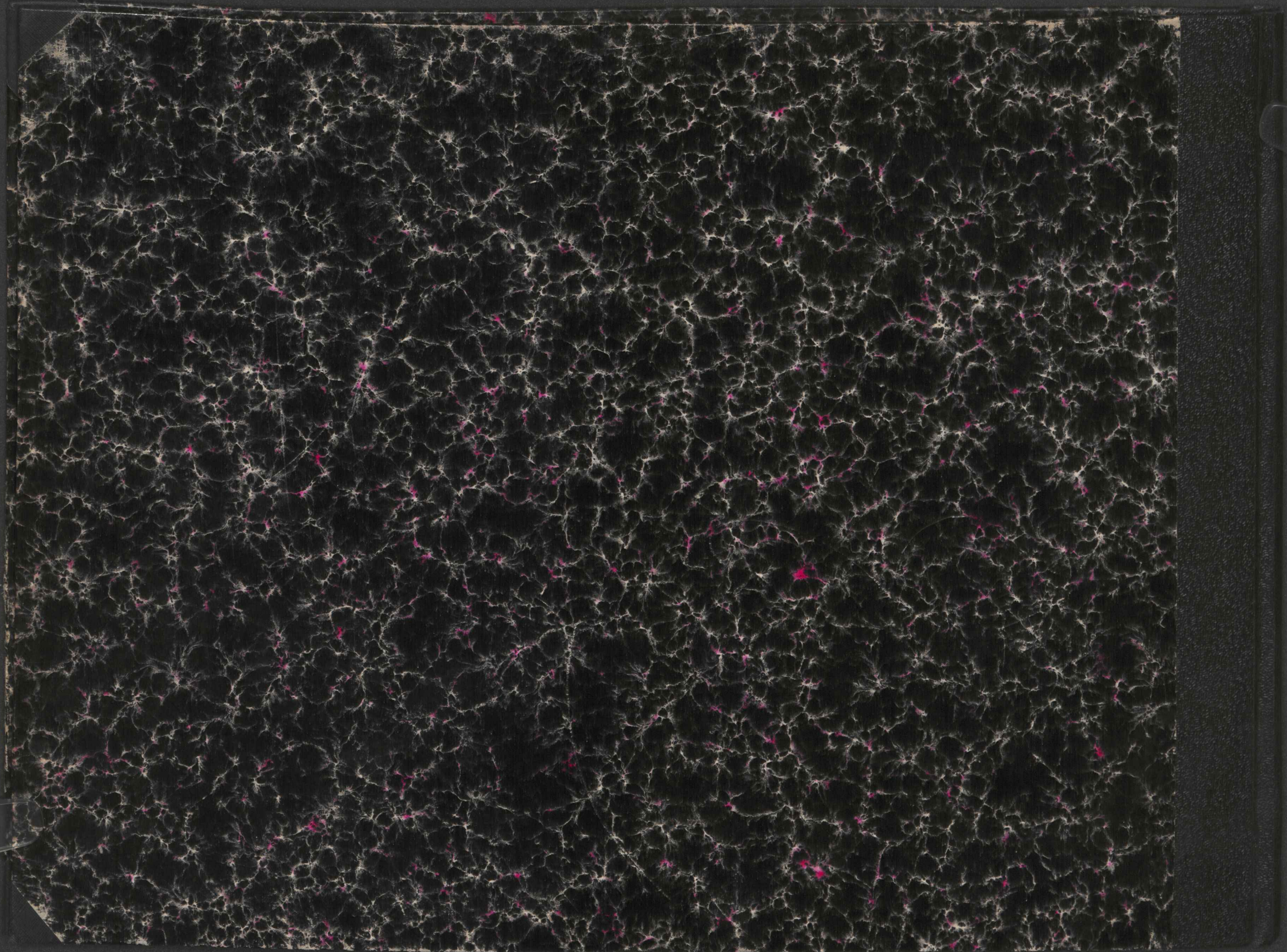

RBM

17

17

170  
No. 202

Cantata.

= Parla al ritratto della Amata =

Del Sig. Fran. M. Bevacini

1

170

Delitie del mio sen luci nerrote care labra adorate, e chere

mai nel vederui bacciar mi dice il core ferma, t'inganni un infedel tu sei

se vuoi mirar soggiunge, del tuo bel sol d'immagine divina quella quella na-

degheggia, che un lusinghiero amore con il dorato aral ti fece in seno

Filli questa non e ma menzognero d'uscito perel furto unace

E.M. 170 #

non sei fido se lami un tal errore soffrir non sa l'innamorato

co = -ve

se risiede nel tuo

seno la tua bella Pastorella nel tuo sen cerca il piacer - - cerca il pia-

-cer, se risie = de nel tuo seno la tua bella pastorella nel tuo sen cerca il pia =

*-cer cerca il piacer* *nel tuo sen cerca il piacer*

*-cer* *2* *2* *4* *Se tu pensi teco io penso ma pe-*

*-niam solo quella, e sia fido anco il pensier* *anco il pen-*

*-sier e sia fido anco il pensier* *anco il pen-*

*-sier*

L'occhio replica al cor questa de miro del mio Cupido  
 L'adorata Dea se fedel se t'alletta sofisticico argo=  
 mento or non ti tolga il soave piacer del tuo diletto  
 Queste le guancie son di uine rose questi del uago seno son  
 gl'allabastri intatti o questi il nero crine sete noi del mio

ben luci divine: Ah che s'inganna il cor e l'occhio ancora se son

Chord symbols: #4, #6, #4/3, #4, #4, #3

lungi da di sol m'innamo= =ra

Chord symbols: #4, #3, #4, 4#3

Time signature: 3/8

son veraci le mie pene il contento e falso ogni or

son veraci le mie pene il con=

-tento è falso ogn'or il conten- = ten - - - =to è falso ogni

or son veraci le mie pene il conten- =

=to è falso ogn'or e fal = so, e fals = so son veraci le mie pene

il conten- = - - - - - =to il contento, è

falso ogn'or il contento è falso ogn'or

67

veggo sol le mie catene le mie cate=

=ne creda ai lumi, o creda al

= o creda al cor

veggo sol le mie catene le mie cate=

creda ai lumi, o creda al cor, creda ai lumi, o creda al cor, o creda al cor

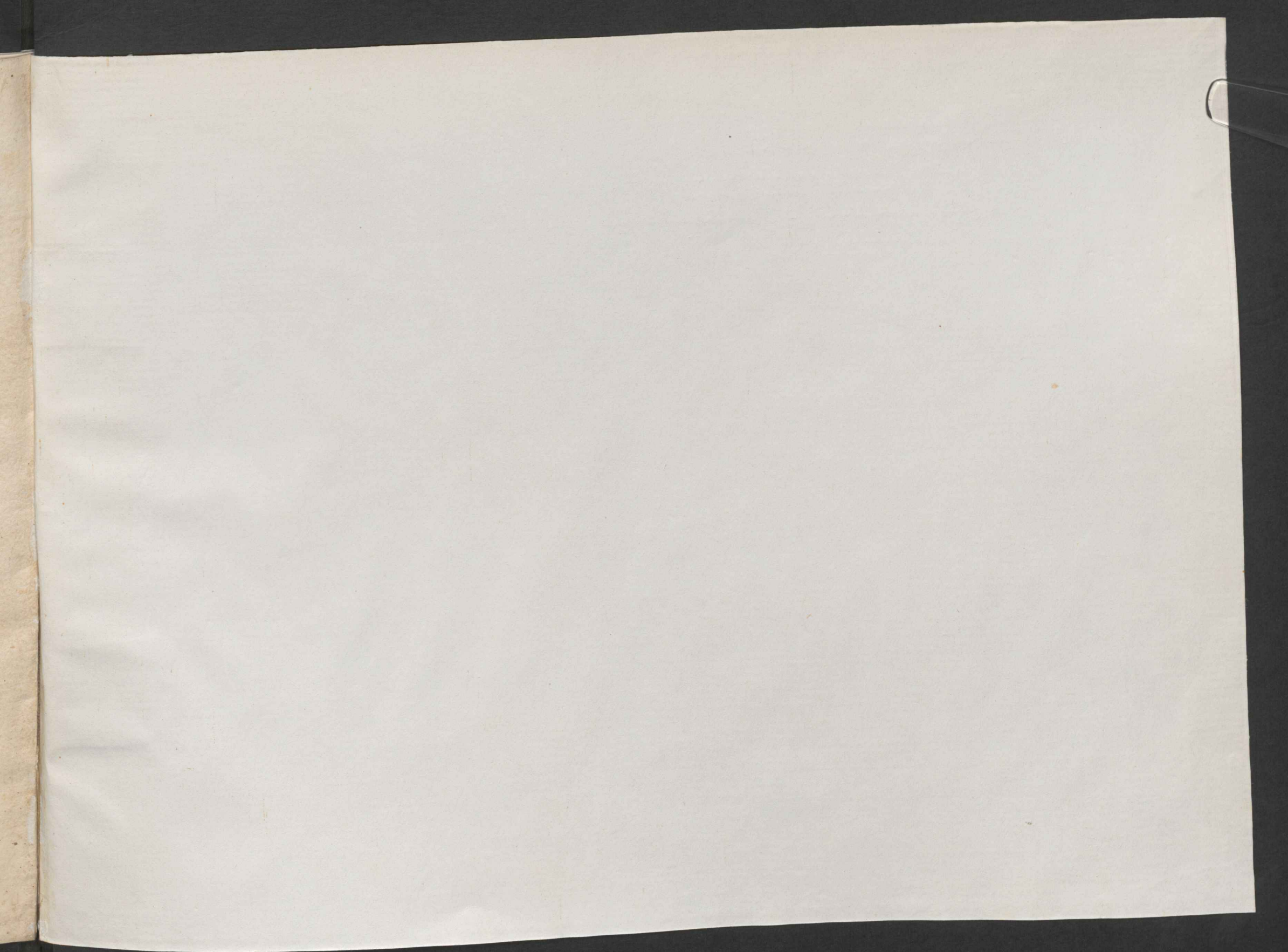

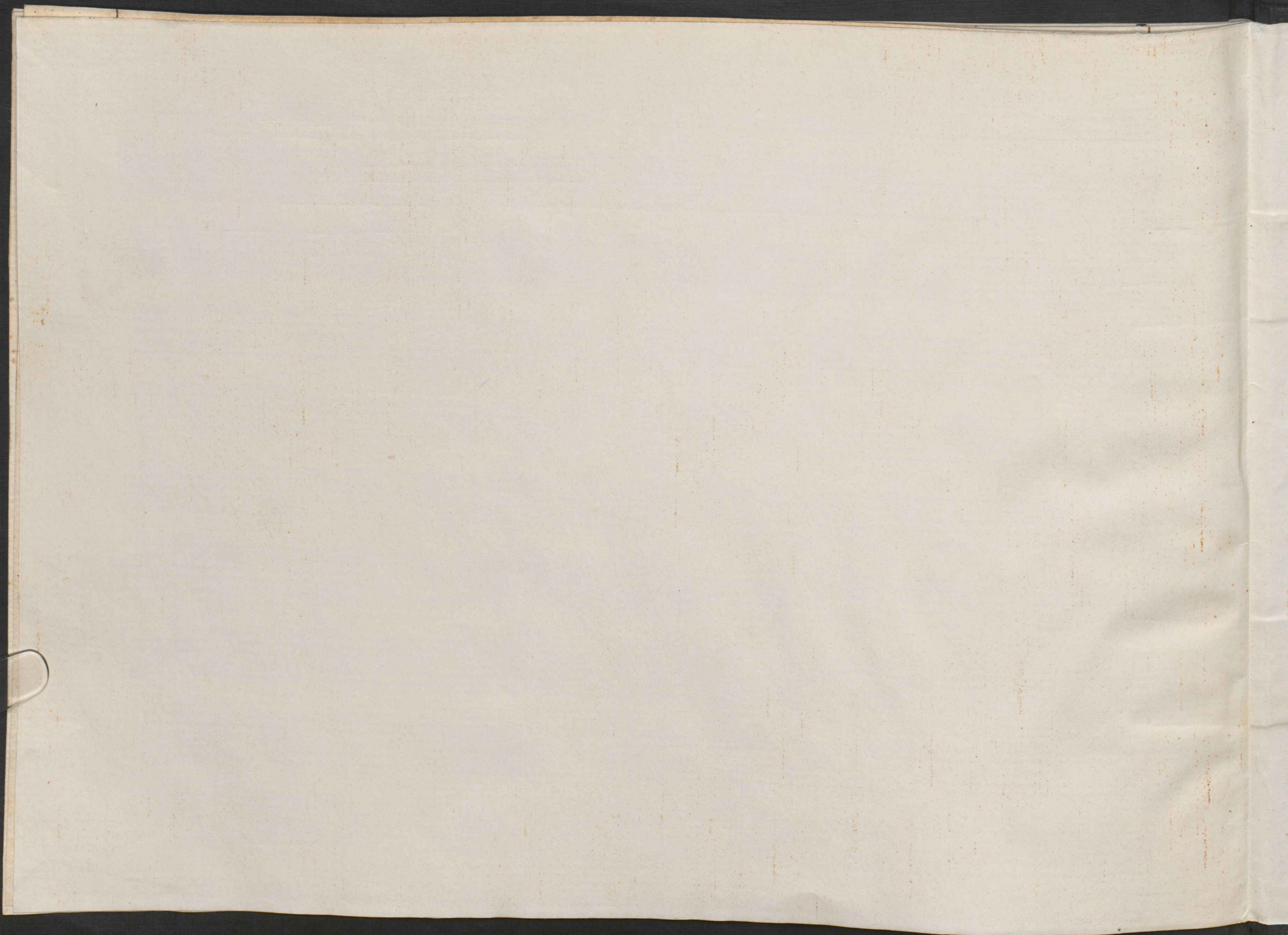

ÖNB

+Z95094008

N. 202

Cantata.

= Parla al ritratto della Amata =

Del Sig.<sup>o</sup> Fran.<sup>o</sup> M.<sup>o</sup> Beracini

1

170

Delizie del mio sen luci uerose cave labra adorate, e fere

mai nel uferui bacciar mi dice il core ferma, t'inganni un infedel tu sei

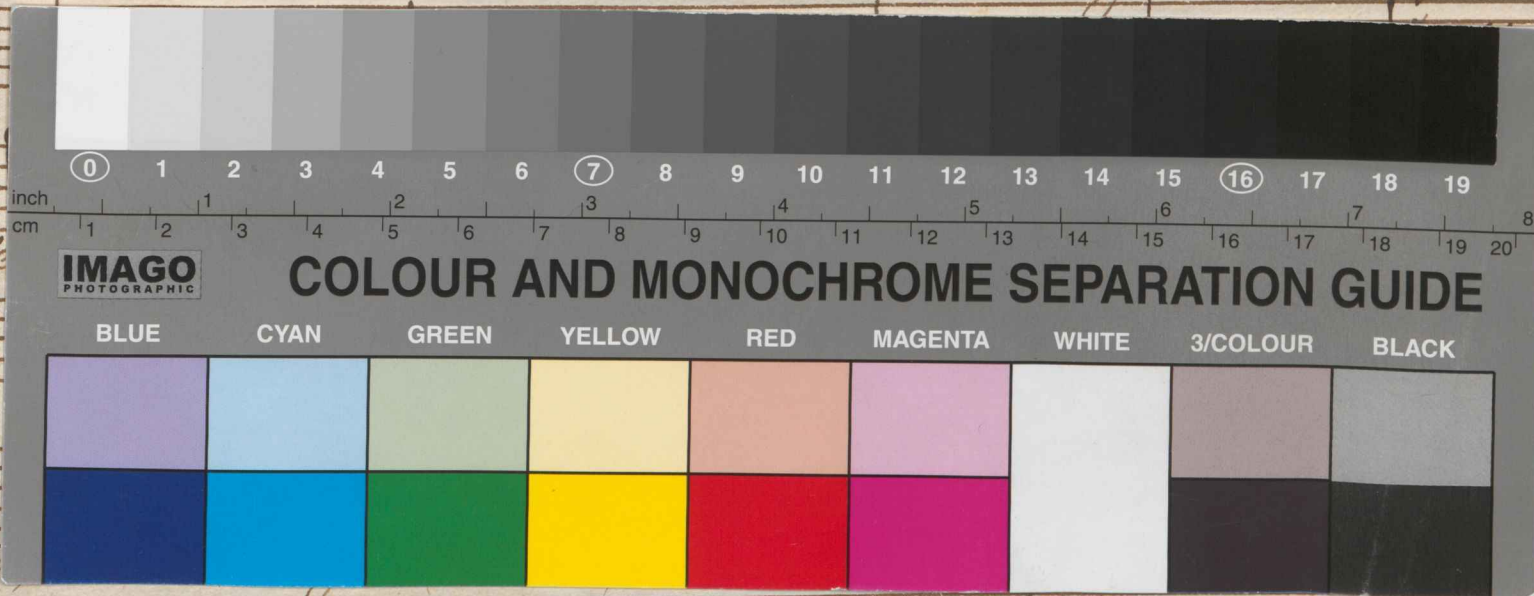

gheggi

Filli questa non e ma menzognero d'crusito perel furto unace

E.M. 170 #