

Cantata del Vivaldi

And: molto

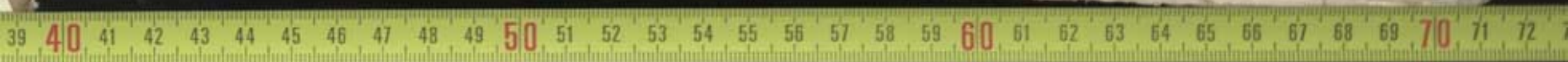

fa fa faletta s'aggira al lume sen uo - la rase d'intorno ai
pioni e Ciria amante e Ciria amante se
= que il suo sol la favaletta la favaletta s'aggira al
lume sen uo la rase d'intorno ai pioni la favaletta al lume sen uo la rase ai
pioni e Ciria aman- te se = que il suo sol il suo

Levte mio caro uerzoso Nume nel sen io sento gl'accesi ardori

Se in me cupido spiegò il suo uol

me cupido spiegò il suo uol

spiegò il suo uol

*Silvia, tu quella sei, di qualita' si adorna, che conviene al
cor per te impiegar tutto il mio bene. Se' tuoi begli occhi al lume, & tue guancie al bel
fiore, di tue bellezze al sole, uolo, sequo, m'aggiro qual lizia, qual
sper, e qual Favfala, e attonito in amor faccio ed ammirivo.
Ma sapia ch'in merce di quell' affetto, che per te serbo in petto mi s'inganna i tuoi pieri.*

Andante
 = doni vagheggiano il suo volto, mentre adoro *Adagio* del ch'inte è raccolta.

Andante
 Vedrò con nero velo *Adagio* sorger la notte in cielo e in tenebro = *Adagio*

Andante
 = voce, e in tenebro = *Adagio* languir ogni splendor ogni splendor ch'è noi vili:

Andante
 = *Adagio* Vedrò con nero velo *Adagio* sorger la notte in cielo e in tenebro = *Adagio*

= per la notte in cielo e in tenebro = so ovve languir ogni splendor lan =

= quir ogni splendor ch'in noi riluce e in tenebro = so ovve e in tenebro = so ov =

= ove languir ogni splendor = ch'in noi riluce

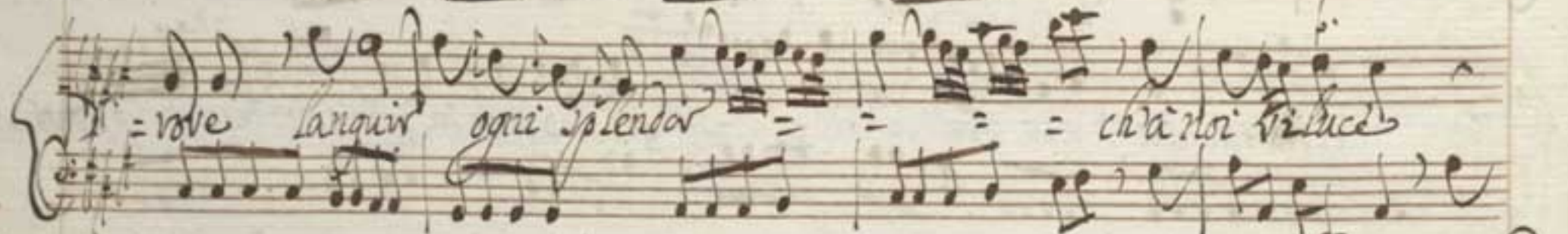

Ma intè non uedo mai per =

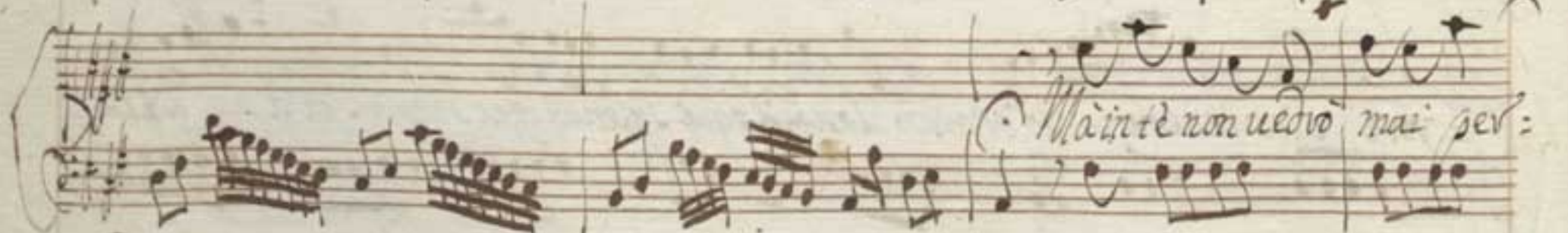

= del de' uaghi vai l'involito vulgate che sem = pre nel mio

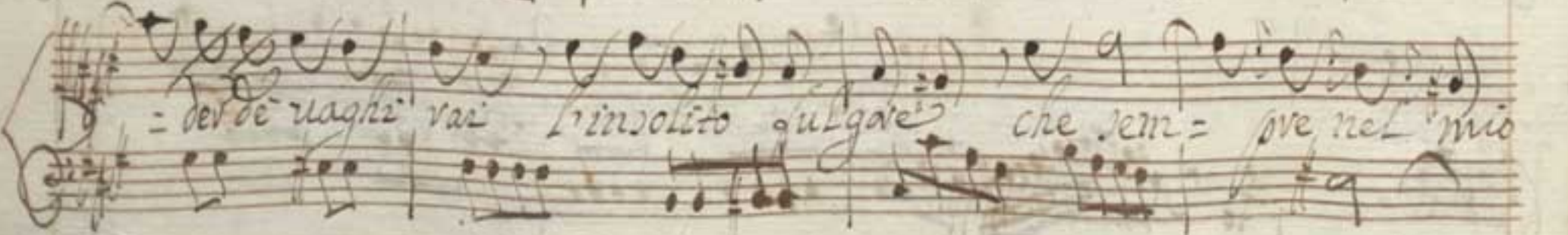

cor piu bel valuce che sempre nel mio cor

ce piu bel valuce.