

à Monsieur ISAAC PEREIRE.

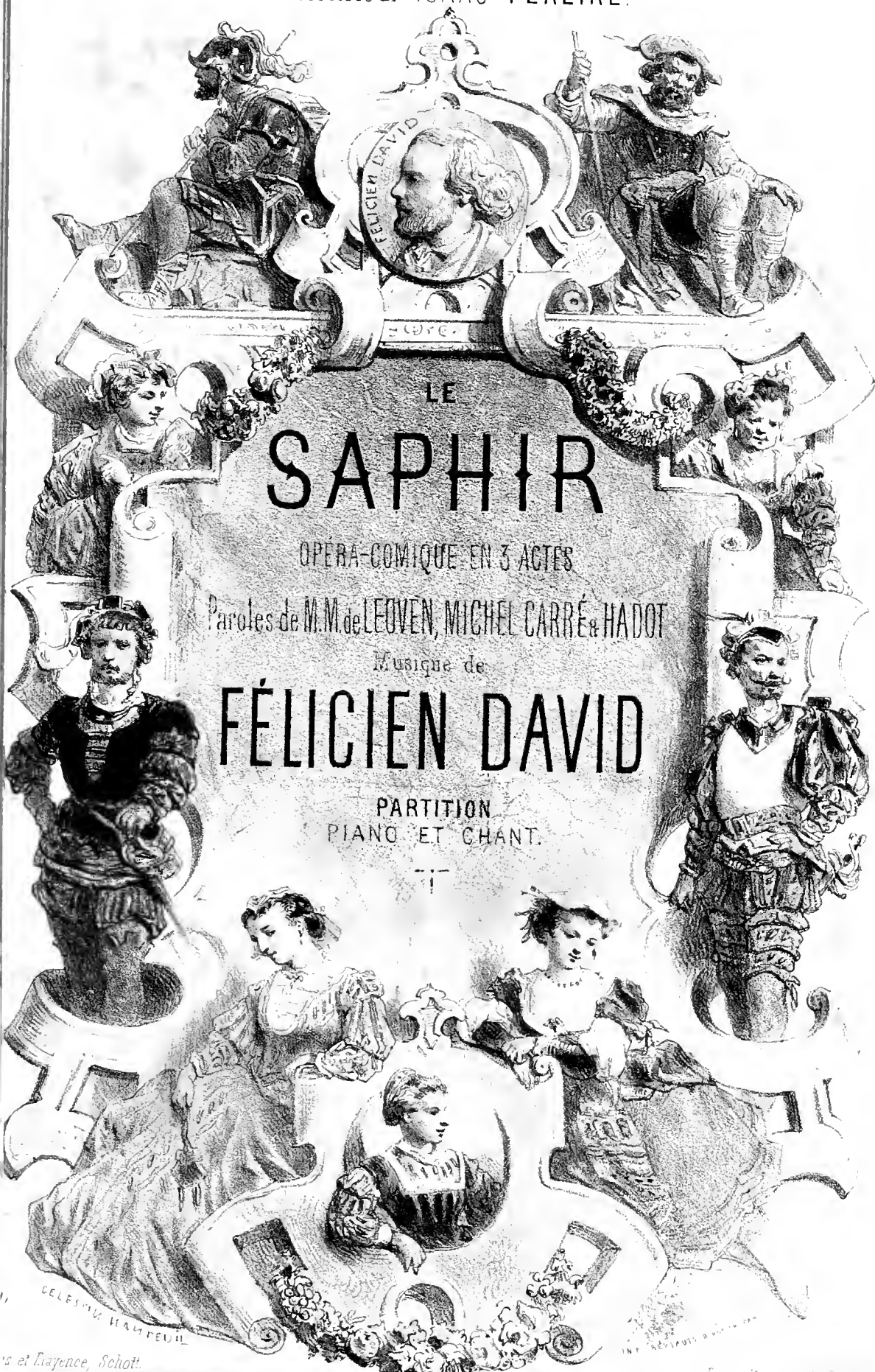

LE

SAPHIR

OPÉRA-COMIQUE EN 3 ACTES

Paroles de M. M. de LEOVEN, MICHEL CARRÉ & HADOT

Musique de

FÉLICIEN DAVID

PARTITION
PIANO ET CHANT.

GELESIM HANPEUIL

Paris et Bayence, Schott.

Propriété de M. Isaac Pereire.

LE SAPHIR

Opéra-comique en 3 Actes

Paroles de

de LEUVEN, MICHEL CARRÉ et HADOT

Musique de

FÉLICIEN DAVID.

Représenté pour la 1^{re} fois le 8 Mars 1865

Sur le Théâtre Impérial de l'Opéra-comique de Paris

DISTRIBUTION

Personnages	Voix	Artistes
GASTON	1 ^{er} TENOR	MM MONTAUBRY
PARGLE	1 ^{er} BASSE CHANTANTE ou BARYTON	GOURDIN
HERMINE	SOPRANO 1 ^{re} CHANTEUSE	M ^{mes} CICO
FIAMMETTA	DEGAZON	GIRARD
LA REINE	SOPRANO	BARETTI
OLIVIER	SOPRANO 2 ^{me} CHANTEUSE	TUAL
LUCREZIA	DEÛGNE	REVILLY

CATALOGUE DES MORCEAUX.

1 ^{er} ACTE		Pages
	OUVERTURE	1
N ^{os} 1	INTRODUCTION et CHŒUR <i>Amis voici le jour</i>	17
2	RONDO T <i>En galant chevalier</i>	36
3	CHŒUR <i>Salut à vous ô noble souveraine</i>	41
4	DUO S.T <i>Le temps emporte sur son aile</i>	65
5	COUPLETS S <i>Conservez les pour un plus digne usage</i>	82
6	PRIÈRE <i>Notre-Jame de bon secours</i>	85
7	AIR B <i>Amis je vous le conseille</i>	88
8	FINAL <i>Longs jours joyeuse destinée</i>	101
2 ^{me} ACTE		
9	ENTR ^{ée} ACTE et CHŒUR <i>Enfants de France et de Navarre</i>	146
	COUPLETS S <i>Quand Naples ouvrit sa porte</i>	157
10	QUATUOR S.S.T.B <i>Mon beau page est ici</i>	177
11	AIR S <i>Je me livrais pauvre insensée</i>	215
12	CHŒUR <i>En mer en mer gais matelots</i>	224
	SÉRÉNADE T <i>La nuit passe vite</i>	226
3 ^{me} ACTE		
13	ENTR ^{ée} ACTE 276	
	CHŒUR <i>Fête charmante séjour joyeux</i>	278
	SARABANDE 294	
	TRIO S.T.B <i>Les plaisirs ont des ailes</i>	299
	COUPLETS S <i>Un beau seigneur</i>	505
14	TERZETTO S.S.T <i>Beau page mon doux sire</i>	517
15	COUPLETS S <i>Mon beau seigneur</i>	525
16	INTERMÈDE 526	
17	COUPLETS T <i>Où c'est vous seule Hermine</i>	528
18	FINAL <i>Illustre et vaillant Capitaine</i>	554

LE SAPHIR

OPERA COMIQUE EN TROIS ACTES

MUSIQUE DE

FELICIEN DAVID.

OUVERTURE.

Allegretto maestoso. (112 = ♩)

PIANO.

Espress

Second system of the piano score, continuing the melodic and rhythmic patterns from the first system.

Third system of the piano score, showing a continuation of the musical themes with various articulations.

Fourth system of the piano score, featuring a more complex melodic line in the right hand with slurs and accents, and a simpler bass line. Dynamics *f* and *p* are indicated.

Allegro. (116=d)

Sixth system of the piano score, continuing the *Allegro* section with *ff* dynamics in both hands.

Second system of a musical score. The right hand continues the melodic line. The left hand accompaniment features a steady pattern of chords. Dynamics include *f*.

Third system of a musical score. The right hand has a melodic line with accents. The left hand accompaniment consists of chords. Dynamics include *cresc.*

Fifth system of a musical score. The right hand has a melodic line with accents. The left hand accompaniment consists of chords. Dynamics include *f*.

Sixth system of a musical score. The right hand has a melodic line with accents. The left hand accompaniment consists of chords. Dynamics include *f*.

Più allegro.

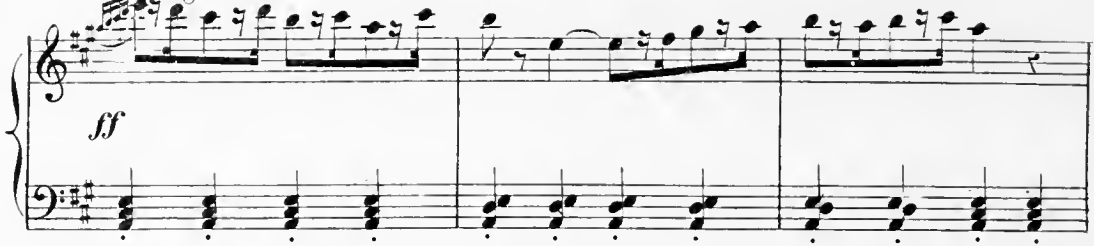

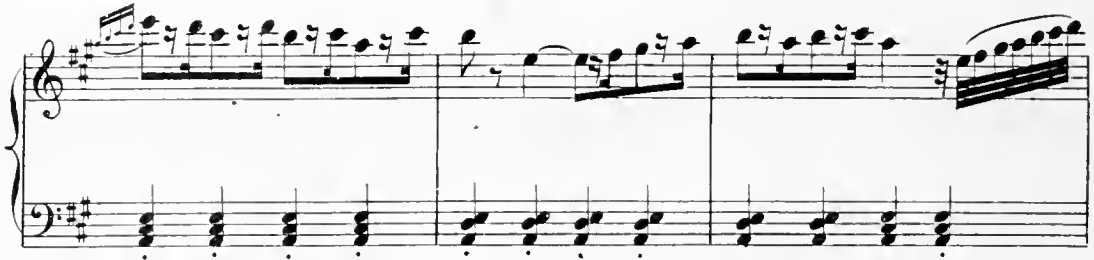

INTRODUCTION.

Andantino. (66-♩)

PIANO.

Dolce.

mour Le fils de no-tre Rei - ne Doux ga-ge de hon-
 mour Le fils de no-tre Rei - ne Doux ga-ge de hon-
 mour Le fils de no-tre Rei - ne Doux ga-ge de hon-

-heur de fête et de vic-toi-re Qu'il vi-ve pour l'hon-
 -heur de fête et de vic-toi-re Qu'il vi-ve pour l'hon-
 -heur de fête et de vic-toi-re Qu'il vi-ve pour l'hon-

neur Qu'il vi-ve pour la gloi-re
 neur Qu'il vi-ve pour la gloi-re
 neur Qu'il vi-ve pour la gloi-re

Dieu rend à no-tre a-mour Le fils de no-tre

Dieu rend à no-tre a-mour Le fils de no-tre

Dieu rend à no-tre a-mour Le fils de no-tre

Rei-ne doux ga-ge de bon-heur de fête et de vic-

Rei-ne doux ga-ge de bon-heur de fête et de vic-

Rei-ne doux ga-ge de bon-heur de fête et de vic-

The second system continues with the same vocal and piano parts. The lyrics are: "Rei-ne doux ga-ge de bon-heur de fête et de vic-". The piano accompaniment maintains its accompanimental role.

toi-re qu'il vi-ve qu'il vi-ve qu'il vi-ve pour la

toi-re qu'il vi-ve qu'il vi-ve qu'il vi-ve pour la

toi-re qu'il vi-ve qu'il vi-ve qu'il vi-ve pour la

The third system concludes the page with the lyrics: "toi-re qu'il vi-ve qu'il vi-ve qu'il vi-ve pour la". The piano part ends with a final chord and a fermata. The page number 19 is visible in the top right corner.

gloi - re qu'il vi - ve qu'il vi - ve qu'il vi - ve pour la

gloi - re qu'il vi - ve qu'il vi - ve qu'il vi - ve pour la

gloi - re qu'il vi - ve qu'il vi - ve qu'il vi - ve pour la

sf

gloi - re qu'il vi - ve qu'il vi - ve

gloi - re qu'il vi - ve qu'il vi - ve qu'il vi - ve qu'il vi - -

gloi - re qu'il vi - ve qu'il vi - ve qu'il vi - ve qu'il vi - -

Cres:

Cres:

Cres:

p

p

p

A - mis voi-ci le jour et sa clar-té se rei - ne

A - mis voi-ci le jour et sa clar-té se rei - ne

A - mis voi-ci le jour et sa clar-té se rei - ne

p

Dieu rend à notre amour le fils de notre Rei - ne Qu'il vi -

Dieu rend à notre amour le fils de notre Rei - ne Qu'il vi -

Dieu rend à notre amour le fils de notre Rei - ne Qu'il vi -

p

p

p

ve qu'il vi - -ve

ve qu'il vi - -ve

ve qu'il vi - -ve

2.

2.

marcato

UN PAGE.

Sauvé sau-vé l'enfant royal res-pi-re Nous l'avons vu s'éveiller et sou-

Allegro.

ri-re Ses jours en-fin ne sont plus en pé-ril

Heureux mes-

Heureux mes-

Heureux mes-

sa-ge é-cou-tez Que dit-il l'enfant roy-al res-pi-re Vous l'a-vez vu sou-

sa-ge é-cou-tez Que dit-il Vous l'a-vez vu sou-

sa-ge é-cou-tez Que dit-il l'enfant roy-al res-pi-re Vous l'a-vez vu sou-

p

-ri - e Ses jours ses jours ne sont plus en pé - ril

-ri - e Ses jours ses jours ne sont plus en pé - ril

-ri - e Ses jours ses jours ne sont plus en pé - ril

RÉCIT.

p

Oui mes a_mis nos cœurs peuvent se ré_jou - ir Ce que tous les sa -

p

-vus du mou - de n'ont pu fai - re Une femme incon - nue un an - ge tu - té -

lai - re Par sa dou - ce ma - gie au - ra pu l'accom - plir L'en - fant roy - al res -

pi - re Il est sau - vé par el - - le Vas -

Maestoso.

saux peu - ple fi - dè - le Ré - pan - dez en tous lieux cet - te 'bon - ne nou -

vel - le et rendez tous grâce à Dieu

4 SEIGNEURS

Vas - saux peuple fi -

4 SEIGNEURS

Vas - saux peuple fi -

de - le ré - pandez en tout lieu cet - te bon - ne nou - vel - le et rendez

de - le ré - pandez en tout lieu cet - te bon - ne nou - vel - le et rendez

1^o 2^o 3^o

Tempo 1^o

tous grâce à Dieu

tous grâce à Dieu

1^o DESSUS.

Jour for - tu - né bien - heu - reu - se nou -

2^o DESSUS.

Jour for - tu - né bien - heu - reu - se nou -

TENORS.

Jour for - tu - né bien - heu - reu - se nou -

BASSES.

Jour for - tu - né bien - heu - reu - se nou -

Tempo 1^o

ff
Sa -

ff
Sa -

ff
Sa -

ff
Sa -

ff
Sa -

vel - le

ff
Sa -

ff
Sa -

ff
Sa -

ff
Sa -

f

ff

lut sa-lut au jour à sa clar-té se-rei-ne.

lut sa-lut au jour à sa clar-té se-rei-ne.

lut sa-lut au jour à sa clar-té se-rei-ne.

lut sa-lut au jour à sa clar-té se-rei-ne.

lut sa-lut au jour à sa clar-té se-rei-ne.

lut sa-lut au jour à sa clar-té se-rei-ne.

lut sa-lut au jour à sa clar-té se-rei-ne.

lut sa-lut au jour à sa clar-té se-rei-ne.

lut sa-lut au jour à sa clar-té se-rei-ne.

Qui rend à notre a - mour le fils de no - tre rei - - ne Doux

Qui rend à notre a - mour le fils de no - tre rei - - ne Doux

Qui rend à notre a - mour le fils de no - tre rei - - ne Doux

Qui rend à notre a - mour le fils de no - tre rei - - ne Doux

Qui rend à notre a - mour le fils de no - tre rei - - ne Doux

Qui rend à notre a - mour le fils de no - tre rei - - ne Doux

Qui rend à notre a - mour le fils de no - tre rei - - ne Doux

Qui rend à notre a - mour le fils de no - tre rei - - ne Doux

vi - ve pour l'hon - neur qu'il vi - ve pour la

vi - ve pour l'hon - neur qu'il vi - ve pour la

vi - ve pour l'hon - neur qu'il vi - ve pour la

vi - ve pour l'hon - neur qu'il vi - ve pour la

vi - ve pour l'hon - neur qu'il vi - ve pour la

vi - ve pour l'hon - neur qu'il vi - ve pour la

vi - ve pour l'hon - neur qu'il vi - ve pour la

vi - ve pour l'hon - neur qu'il vi - ve pour la

vi - ve pour l'hon - neur qu'il vi - ve pour la

vi - ve pour l'hon - neur qu'il vi - ve pour la

gloi - - re Sa - lut sa - lut au jour à

gloi - - re Sa - lut sa - lut au jour à

gloi - - re Sa - lut sa - lut au jour à

gloi - - re Sa - lut sa - lut au jour à

gloi - - re Sa - lut sa - lut au jour à

gloi - - re Sa - lut sa - lut au jour à

gloi - - re Sa - lut sa - lut au jour à

gloi - - re Sa - lut sa - lut au jour à

gloi - - re Sa - lut sa - lut au jour à

sa clarté se - rei - ne Qui rend à notre a -

sa clarté se - rei - ne Qui rend à notre a -

sa clarté se - rei - ne Qui rend à notre a -

sa clarté se - rei - ne Qui rend à notre a -

sa clarté se - rei - ne Qui rend à notre a -

sa clarté se - rei - ne Qui rend à notre a -

sa clarté se - rei - ne Qui rend à notre a -

sa clarté se - rei - ne Qui rend à notre a -

sa clarté se - rei - ne Qui rend à notre a -

mour le fils de no - tre rei - - ne sa - lut au
 mour le fils de no - tre rei - - ne
 mour le fils de no - tre rei - - ne
 mour le fils de no - tre rei - - ne
 mour le fils de no - tre rei - - ne sa - lut au
 mour le fils de no - tre rei - - ne sa - lut au
 mour le fils de no - tre rei - - ne sa - lut au
 mour le fils de no - tre rei - - ne sa - lut au

8.....

jour sa-lut au jour: sa - lut sa

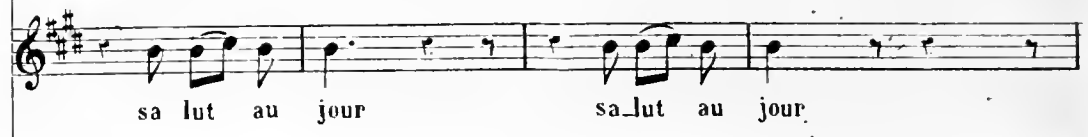

sa lut au jour sa-lut au jour

sa - lut au jour sa-lut au jour

sa - lut au jour sa-lut au jour

jour sa-lut au jour sa - lut sa -

jour sa-lut au jour sa - lut sa -

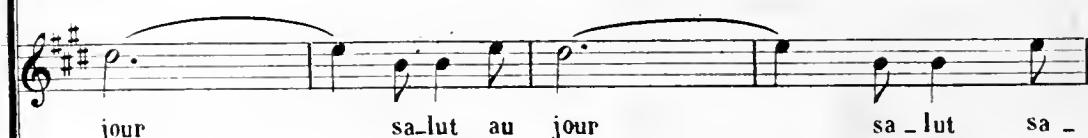

jour sa-lut au jour sa - lut sa -

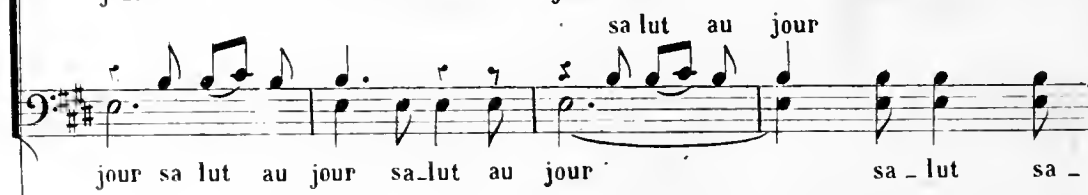

jour sa lut au jour sa-lut au jour sa - lut sa -

- lut sa - lut au jour

sa - lut au jour

sa - lut au jour

sa - lut au jour

- lut sa - lut au jour

- lut sa - lut au jour

- lut sa - lut au jour

- lut sa - lut au jour

ff

p

RONDO .

Poco allegro. 404 = ♩

PIANO.

En ga - lant che - va -

- lier je sais ju - rer aux bel - les des a - mours é - ter -

- nel - les que les moins in - fi - dè - les se hà - tent d'ou - bli -

en galant che va

f *sf* *p*

Sed.

-lier en galant che - va_lier a deux beaux yeux en lar - mes je sais rendre les

sf *p* *f* *p*

ar - mes et je cede a leurs char - mes comme un jeune éco - lier un jeune e - co -

f

Cresc

-lier mais perdre la me -

ff *p*

moire d'un passe glo - ri - eux fai - re mentir l'his - toire de mes nobles a -

3

yeux aux depens d'u - ne femme redorer son bla - son a de vils eré - an -

- ciers par uu calcul in - fâ - me of - frir sa dot pour ran - çon, non, non

non j'ai pour ce - la trop de fierté dans l'âme non mil - le fois

non mais ga - lant che - va - lier mais ga - lant che - va -

Rall

- lier ju - rer aux bel - les des a - mours é - ter - nel - les

Suivez

A tempo.

en ga - lant che - va - lier je sais ju - rer aux bel - les des a - mours e - ter -

f p

nel - les que les moins in - fi - del - les se hâ - tent d'oubli - er

f

f

Seq.

en ga - lant che - va - lier en ga - lant che - va -

f p

f p

lier a deux beaux yeux en lar - mes je sais rendre les

ar - mes et je cède a leurs char - mes comme un jeune é - co -

- lier un jeune é - co lier

vi - vat vi -
vi - vat vi -

- vat voi - là par - ler en ga - lant che - va - lier

- vat voi - là par - ler en ga - lant che - va - lier

N° 3. CHŒUR.

Andantino. (♩ 110)

PIANO.

mf

Second system of piano accompaniment, continuing the melodic and harmonic development.

Third system of piano accompaniment, showing further melodic movement and harmonic support.

Fourth system of piano accompaniment, concluding the instrumental section with a final melodic flourish.

CHŒUR.

2^{es} TENORS.

1^{res} BASSES.

Sa. lut à

Sa. lut à

Chorus vocal parts for 2nd Tenors and 1st Basses. The lyrics are "Sa. lut à". The piano accompaniment continues below, featuring a melodic line in the right hand and a rhythmic accompaniment in the left hand.

1^{er} TENORS.

Sa - lut à vous ô no - ble sou - ve - rai - ne Sa - lut

2^{es} TENORS.

vous ô no - ble sou - ve - rai - ne Sa - lut sa - lut

1^{er} BASS:

vous ô no - ble sou - ve - rai - ne Sa - lut sa - lut

2^{es} BASSES.

Ô sou - ve - rai - ne Sa - lut sa - lut

sa - lut à vous sa - lut à vous Salut sa -

sa - lut à vous salut à vous ô no - ble sou - ve - rai - ne Salut sa -

sa - lut à vous ô no - ble sou - ve - rai - ne Salut sa -

sa - lut à vous ô sou - ve - rai - ne Salut sa -

The second system of the musical score continues the vocal parts and piano accompaniment. The lyrics are: 'sa - lut à vous sa - lut à vous Salut sa -' for the 1st Tenors; 'sa - lut à vous salut à vous ô no - ble sou - ve - rai - ne Salut sa -' for the 2nd Tenors; 'sa - lut à vous ô no - ble sou - ve - rai - ne Salut sa -' for the 1st Bass; and 'sa - lut à vous ô sou - ve - rai - ne Salut sa -' for the 2nd Basses.

- lut à no - tre Rei - ne Sa - lut sa - lut
 - lut à no - tre Rei - ne Sa - lut sa - lut
 - lut à no - tre Rei - ne Sa - lut sa -
 - lut à no - tre Rei - ne Sa - lut sa -

Ped Ped

sa - lut sa - lut salut à no - tre Rei -
 sa - lut sa - lut à no - tre Rei -
 - lut salut sa - lut à no - tre Rei -
 - lut sa - lut sa - lut à no - tre Rei -

me Sa - lut sa - lut sa - lut sa -
 me Sa - lut sa - lut sa - lut
 me Sa - lut sa - lut sa - lut
 me Sa - lut sa - lut sa - lut sa -

f *f* *f*
 Ped Ped Ped

LA REINE *mesuré.*

Vous tous dont le fi -
 lut salut à no - tre Rei - ne.
 sa - lut à no - tre Rei - ne.
 salut à no - tre Rei - ne.
 lut à no - tre Rei - ne.

8-
 3
p

la R.
 - dè - le et tendrè de voûment Pour vo tre Roi tremblait na -

la R.
 - guè-re Soyez les biens ve-nus et d'une heu-reu-se mè-re Par-ta-

la R.
 -gez le ravis-se-ment Comtede Lu-signan no-tre

la R.
 joie est sincè-re de vous voir près de nous dans un pa-reil moment
 GASTON.
 Mada-me

la R. *Eh n'est ce pas l'il - lustre ca - pi - tai - ne*
 PAROLE.

Pa - role et son é - pée aux

Ped * Ped *

LA REINE.

P *ordres de la Rei - ne* *Allons, pour fê - ter ce beau jour* *Je*

Ped * Ped * Ped * Ped *

la R. *vois que rien ne manque à Fé - clat de ma cour* *Salut salut à*

la R. *tous!* *A - vec bonheur de*

Plus lent. Andante.

CHŒUR.

TÉNORS. *Vive vi - ve la Rei - ne*

BASSES. *Vive vi - ve la Rei - ne*

Plus lent. Andante.

f *p*

la R.
vo - tre amour Mon cœur re - çoit le té - moi - gna - ge Mais mes -

la R.
- sieurs ce n'est pas à moi Qu'il faut a - dres - ser vo - tre hom -

la R.
- ma - ge Vous de - vez l'of - frir sans par - ta - ge A cel - le

la R.
qui vous rend un Roi La voi -

GASTON.
la R.
- ci Se - pent-il? ren - con - tre sin - gu -

HERMINE. (à part.)
 Gas - ton c'est lui c'est
 lie - re
 TÉNORS. *p*
 Qu'el - le est bel - le!
 BASSES. *p*
 Qu'el - le est bel - le!

II.
 lui, je le re - vois
 PAROLE.
 Com - ment c'est la cet - te sor.

GASTON. HERMINE
 C'est bien Her - mi - ne et char - man - te ma foi Ca - chons
 - cie - re

H.

bien de mon cœur le trouble in - vo - lon - tai - re

LA REINE.

In - eli - nez vous de - vant cet an - ge tu - té - lai - re Qui vient de

Andantino. (♩ 66.)

la R. sauver vo - tre Roi

1^{rs} TÉNORS. *f* *dolce.*

2^{es} TÉNORS. *f* *dolce.*

1^{res} BASSES. *f* *dolce.*

2^{es} BASSES. *f* *dolce.*

CHŒUR.

Ô vous que le ciel en - voie Mes - sa -

Ô vous que le ciel en - voie Mes - sa -

Ô vous que le ciel en - voie Mes - sa -

Andantino.

- gè - re de bon - heur — Par qui l'es - poir et la
 - gè - re de bon - heur — Par qui l'es - poir et la
 - gè - re de bon - heur — Par qui l'es - poir et la
 - gè - re de bon - heur — Par qui l'es - poir et la

joie — Ont rem - pla - cé la dou - leur — An -
 joie — Ont rem - pla - cé la dou - leur — An -
 joie — Ont rem - pla - cé la dou - leur — An -
 joie — Ont rem - pla - cé la dou - leur — An -

ge au grâ ci - eux vi - sa - - ge Fée aux charmes tout puis -

ge au grâ ci - eux vi - sa - - ge Fée aux charmes tout puis -

ge au grâ ci - eux vi - sa - - ge Fée aux charmes tout puis -

ge au grâ ci - eux vi - sa - - ge Fée aux charmes tout puis -

m. d. *m. g.* *tr* *m. d.*

- sants Fée aux char - mes tout puis - sants

- sants Fée aux char - mes tout puis - sants

- sants Fée aux char - mes tout puis - sants

- sants Fée aux char mes tout puis - sants tout puis -

Re - ce - vez l'homme - - ge Re - ce -

Re - ce - vez l'homme - - ge Re - ce -

Re - ce - vez l'homme - - ge Re - ce -

sants Re - ce - vez l'homme - - ge Re - ce -

- vez i - ci l'hom - ma - - ge, l'hom - ma - ge De nos

- vez i - ci l'hom - ma - - ge, l'hom - ma - ge De nos

- vez i - ci l'hom - ma - - ge, l'hom - ma - ge De nos

- vez i - ci l'hom - ma - - ge, l'hom - ma - ge De nos

cœurs, de nos cœurs re - con - nais - sants.

cœurs, de nos cœurs re - con - nais - sants.

cœurs, de nos cœurs re - con - nais - sants.

cœurs, de nos cœurs re - con - nais - sants.

LA REINE.

Pour prix de ce bien - fait que nul

la R. au - tre n'é - ga - le De - vant vous tous et de - vant

la R. Dieu J'en - gage i - ci messieurs ma pa - ro - le ro -

la R.
 - ya - le Je ju - re, je ju - re d'ac - com - plir — son

la R.
 vou Et parmi vous qui con - que m'ai - me Voudra m'aider aujour - d'hui

la R.
 même A satis - faire au désir de son cœur

CHŒUR.
 1^{TS} TÉNORS.
 Nous jurons — d'accomplir le dé-

2^{ES} TÉNORS.
 Nous jurons — d'accomplir le dé-

1^{RES} BASSES.
 Nous jurons — d'accomplir le dé-

2^{ES} BASSES.
 Nous jurons — d'accomplir le dé-

HERMINE.

LA REINE.

Ô Dieu — si j'o-sais tout lui di - re Par - -

- sir de son cœur.

- sir de son cœur.

- sir de son cœur.

- sir de son cœur.

HERMINE.

Que ne puis-je a - vou -

la
R

- le que peut pour toi ma ro - ya - le fa - veur?

H.

- er ce que mon cœur dé - si - re

la
R.

Je te le jure encor dès que j'y pourrai

I. R.

Li - re J'accompli - rai le désir de ton cœur

CHŒUR.

1^{er} TÉNORS. Nous jurons

2^{es} TÉNORS. Nous jurons

1^{res} BASSES. Nous jurons

2^{es} BASSES. Nous jurons

ff

d'accomplir le désir de ton cœur.

d'accomplir le désir de ton cœur.

d'accomplir le désir de ton cœur.

d'accomplir le désir de ton cœur.

dolce. **A**

Ô vous que le ciel envoie Messa

dolce.

Ô vous que le ciel envoie Messa

dolce.

Ô vous que le ciel envoie Messa

dolce.

Ô vous que le ciel envoie Messa

A

dimin.

-gè - re de bon - heur — Par qui l'es - poir et la

-gè - re de bon - heur — Par qui l'es - poir et la

-gè - re de bon - heur — Par qui l'es - poir et la

-gè - re de bon - heur — Par qui l'es - poir et la

Au théâtre on passe de la lettre **A** à la lettre **B**.

joie ——— Ont rem - pla - cé la dou - leur ——— au -

joie ——— Ont rem - pla - cé la dou - leur ——— au -

joie ——— Ont rem - pla - cé la dou - leur ——— au -

joie ——— Ont rem - pla - cé la dou - leur ——— au -

- ge au gra-ci - eux vi - sa - - ge Fée aux charmes tout puis -

- ge au gra-ci - eux vi - sa - - ge Fée aux charmes tout puis -

- ge au gra-ci - eux vi - sa - - ge Fée aux charmes tout puis -

- ge au gra-ci - eux vi - sa - - ge Fée aux charmes tout puis -

m.d. *m.g.* *tr* *m.d.*

- sants Féé aux char - mes tout puis_sants

- sants Féé aux char - mes tout puis_sants

- sants Féé aux char - mes tout puis_sants

- sants Féé aux char - mes tout puis_sants, tout puis -

B

Re - ce - vez l'hom_ma - - ge Re - ce -

Re - ce - vez l'hom_ma - - ge Re - ce -

Re - ce - vez l'hom_ma - - ge Re - ce -

- sants Re - ce - vez l'hom_ma - - ge Re - ce -

B

vez i-ci l'homme - ge l'homme - ge de nos

vez i-ci l'homme - ge l'homme - ge de nos

vez i-ci l'homme - ge l'homme - ge de nos

vez i-ci l'homme - ge l'homme - ge de nos

Soprani.

Contralti.

Tenori.

Bassi.

Ô vous que le ciel en -

Ô vous que le ciel en -

cœurs de nos cœurs re - con - nais - sants Ô

cœurs de nos cœurs re - con - nais - sants Ô

- voie O vous que le ciel en - voie Re - ce -
 - voie O vous que le ciel en - voie Re - ce -
 vous que le ciel en - voie O vous que le ciel en -
 vous que le ciel en - voie O vous que le ciel en -

- vez i - ci l'homma - ge de nos cœurs de nos cœurs Ô
 - vez i - ci l'homma - ge de nos cœurs de nos cœurs Ô
 - voie Re - ce - vez l'homma - ge de nos cœurs re - con - nais -
 - voie Re - ce - vez l'homma - ge de nos cœurs re - con - nais -

vous que le ciel en - voie Ô vous que le ciel en -

vous que le ciel en - voie Ô vous que le ciel en -

- sants Ô vous que le ciel en - voie Ô

- sants Ô vous que le ciel en - voie Ô

- voie Re - ce - vez i - ci l'hom -

- voie Re - ce - vez i - ci l'hom -

vous que le ciel en - voie Re - ce -

vous que le ciel en - voie Re - ce -

- ma - - ge de nos cœurs de nos

- ma - - ge de nos cœurs de nos

- ma - - ge de nos cœurs de nos

- ma - - ge de nos cœurs de nos

rit.

cœurs de nos cœurs re - con - nais - sants.

cœurs de nos cœurs re - con - nais - sants.

cœurs de nos cœurs re - con - nais - sants.

cœurs de nos cœurs re - con - nais - sants.

rit.

1^o tempo.

N° 4.

DUO

Andante. (66=♩)
A demi voix.

HERMINE.

Le temps em - por - te sur son - ai - le, Nos plus doux

PIANO.

rê - ves - de - bon - heur Les ser - ments d'a - mi - tié fi -

p

- dé - le S'ef - fa - cent vi - te en no - tre cœur, Je re -

- trou - ve vo - tre sou - ri - re, Et j'en - tends encor - - vo - tre

voix, Mais vous ne pourriez plus — me di — re Que vous m'ai —

— mez comme au — tre — fois. comme au — tre — fois

Je crois en —

The third system shows the vocal line with the lyrics: "Je crois en —". The piano accompaniment is characterized by a series of triplet figures in the right hand, while the left hand provides a simple harmonic accompaniment.

— cor, je crois ma bel — le A tous nos rê — ves de bon —

The fourth system concludes the page with the vocal line lyrics: "— cor, je crois ma bel — le A tous nos rê — ves de bon —". The piano accompaniment continues with the triplet patterns in the right hand and harmonic support in the left hand.

-heur Nos ser - ments d'a-mi-tié fi - de - le Sont res-tés

gra - vés dans mon cœur . Je re - trou - ve ton frais sou

-ri - re J'ai recon - nu ta dou - - ce voix Et je -

puis encor - - te di - re Que je t'ai - me plus qu'àutre fois,

Rallent. *Allegretto.* HER.

Plus — qu'au — — tre — fois! Que di—tes—vous! dois—je vous

GAS.

croi — re?... Vous vous rap — pel — lez ces beaux jours? Ils sont res —

— tes dans ma — mémoi — — re, Her — mi — ue, je t'ai — me tou —

HER.

— jours Vous m'ai — mez vous m'aimez!... en —

GAS.

- co - re! Ai - mer, C'est trop peu, je t'a -

HER.

- do - re! S'il é - tait vrai?.. mais non Ce n'est qu'un jeu eru -

GAS. HER.

- el Sur mon â - me! un ca - price, > u - ne erreur pas - sa -

GAS.

- gè - re non Par le jour qui nous é -

HER. GAS.

- clai_re nos cœurs seront u_nis d'un li_en é_ter_nel! Il se pourrait j'en

O surpri - - -
A part.

fais le ser_ment so_ len_nel!... C'est el_le qui le

- se. Lui, m'en gager sa vie, ô surprise ô hon_heur ô sur -
vent. vrai Dieu, vrai

- pri_ se, ô hon_heur! lui m'en ga -
Dieu, son trouble et sa rou_ geur La ren_dent cent

ger sa vi - e, O sur-prise ô bon-heur, o sur-prise ô bon-
 fois plus jo-li - e

fp

-heur, ô bon-heur ô bon-heur ô bon-
 heur

Rall.

A tempo. *p* Ah! ah! je m'ou-blie a l'é - cou -
 A part. *p* A part. Le mo-yen

Allegretto. (80 = ♩)

-ter Puis-sè-je ne pas re-gret-ter ces courts ins
 de lui ré-sister Dieu me présér - ve d'at-trister

- tants si pleins de char - mes si pleins de char -
 - ce doux re-gard - si plein de char -

- mes Mais non, j'ai re-çu son ser-ment Et le boa-
 - mes Pour un ser-ment il se-rait

- heur seul à pré-sent pour - ra fai - re couler mes
 trop cruel vrai - ment de met - - - tre

lar - - - mes, mes lar - - - mes

ces beaux yeux en lar - - - mes Le mo-yen

Cresc. *f* *p*

3 6

p

Ah! je m'ou-blie à l'é-couter... Puis - se - je ne

de lui ré - sis - ter Dieu me pré - ser - ve d'at - tris -

pas regretter Ces instants - - - si pleins de

- ter Ce doux re-gard si pleins de - char - mes si -

char - - - mes Mais j'ai son ser -
 plein de char - - mes Quand il n'en cou - te qu'un ser -

- ment Et le bon_heur seul à pré_sent
 - ment Il serait trop cruel vrai - ment De mettre

Pour - ra fai - re couler mes lar - -
 ces beaux yeux en lar - - - mes en lar - - -

- mes Se peut-il qu'une hum-ble vas-sa-le Rè-

- mes

8

f

- gne à ja-mais sur vo-tre cœur? De tes at-trait que rien n'é-

GAS.

p

f

- ga-le Oui tel est le char-me vainqueur Mais ces ser-

HER.

- ments ce doux lan-ga-ge, Si vous al-liez les ca-bli-

GAS.

- er! Qu'à tous les yeux un ten_dre ga-ge Fas-se de

Rallent.

HER.

GAS. *Lento.*

moi — tou che_va - tier Et quel ga-ge? Ce nœud qui pa-re ton cor -

HER.

- sa - ge Le voi - ci! sans re_tour puis-se_t - il - vous - li -

- er

1^o Tempo

Ah! je m'ou_blie à l'é - - cou -

p A part -

Le mo_yen

- ter Puis - sè_je ne pas re - gret_ter Ces courts ins -

de lui ré_sis_ter Dieu me préser - - ve d'attrister

- tants si pleins de char - - mes si pleins de char - -

Ce doux re gard - - si plein - - de char - -

- mes Mais non; j'ai re_çu son ser_ment . Et le bon-
 - mes Pour un ser_ment il serait

- heur seul à pré_sent Pour_ ra fai_ re couler mes
 trop cruel vrai_ ment De met _ _ _ tre

lar _ _ _ mes mes lar _ _ _ mes Mon cœur se
 ces beaux yeux en lar _ _ _ mes! Lais_ sons la

fie à son ser_ ment Mon cœur se_ fie à son ser_
 croire à son ser_ ment Lais_ sons la_ croire à son ser_

_ ment Et le - hon - heur_ seul à pré - sent et le bon -
 _ ment Il se_rait trop cru_ el_ vrai_ ment il se_rait

_ heur seul à pré - sent Pour - ra fai -
 trop cru_ el vrai_ - - ment De met - - tre

re cou - ler mes lar - - - - -
ces beaux yeux en lar - - - - - mes eu lar - -

mes Mon cœur se - fie à son ser - ment Mon cœur se -
mes Lais - sons la - croire à son ser - ment Lais - sons la -

fie à son ser - ment Et le bon - heur seul à pré -
croire à son ser - ment Il se - rait trop cruel - - - - - vrai -

sent et le bon - heur seul a pré - sent Pour - ra fai -
 ment il se - rait trop cru - el vrai - ment de met - tre

re cou - ler mes lar - mes mes lar -
 ces beaux yeux en lar - mes en lar -

Rall: *A tempo.*
 - mes
 - mes

The fourth system continues the piano accompaniment with more complex rhythmic patterns, including slurs and accents. The vocal lines are not present in this system, suggesting the end of the vocal phrase.

COUPLETS.

Poco adagio. 66 = ♩

HERMINE.

Con-ser-vez - les pour un plus digae u - sa-ge Tous ces tré-

PIANO.

sors d'une au-gus-te fa - veur Qu'ils soient le prix des ver-tus, du cou-

ra - ge, Moi je n'ai fait qu'o-bé - ir à mon coeur Gar - dez ces

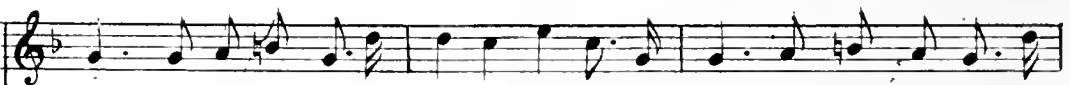

biens ô no-ble souve - rai - ne Ce que je veux c'est moins que tout ce-

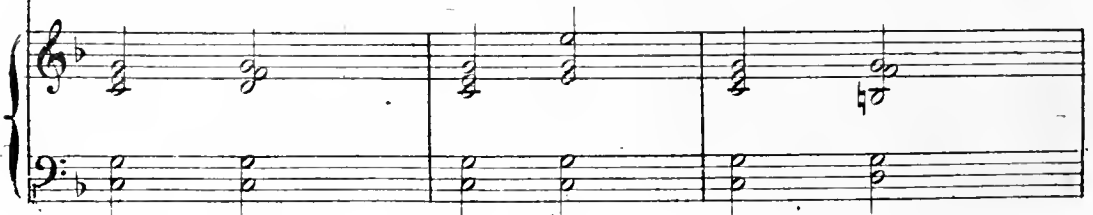

la Sans qu'un tel don cou-te rien à la

Rei-ne Et-le peut di-re tiens le voi-la en-fant, tiens le voi-

The second system continues the musical score. The vocal line has a similar melodic contour to the first system. The piano accompaniment maintains its rhythmic accompaniment, with some chordal textures in the right hand.

la ton rê-ve le voi-là.

Les di-gni-tés les titres qu'on en-vie A mes-re-

gards n'ont qu'un charme trom-peur Ce n'est pas la le rê-ve de ma

vi - e Ce n'est pas la le sou_hait de mon cœur Que sont ces

biens qu'u_ne chimè_re vai_ne! Ah j'ai rê - vé bien plus que tout ce -

The second system continues the vocal line and piano accompaniment. The lyrics are: "biens qu'u_ne chimè_re vai_ne! Ah j'ai rê - vé bien plus que tout ce -". The piano accompaniment maintains its harmonic support with consistent chordal patterns.

la C'est le bon_heur que j'attends de la Rei_ne puissiez-vous

di_re tiens le voi - là Enfant tiens le voi - là ton rê - vé le voi - là.

The fifth system shows the final part of the vocal line and piano accompaniment. The piano accompaniment concludes with a final chord and a double bar line.

PRIÈRE .

Andante.

PIANO.

SOPRANI.

No-tre da-me de bon se - cours Sainte ma - do - ne sois bé -

CONTRALTI .

No-tre da-me de bon se - cours Sainte ma - do - ne sois bé -

TENORI.

No-tre da-me de bon se - cours Sainte ma - do - ne sois bé -

TENORI.

No-tre da-me de bon se - cours Sainte ma - do - ne sois bé -

* Au théâtre ce morceau n'est pas chanté par le Chœur¹ mais il est joué par l'Orgue seul et transposé en RÉ mineur.

ni - e Du fils de no - tre Roi ta main dé - fend dé - fend les

ni - e Du fils de no - tre Roi ta main dé - fend dé - fend les

ni - e Du fils de no - tre Roi ta main dé - fend dé - fend les

ni - e Du fils de no - tre Roi ta main dé - fend dé - fend les

jours Ta pi - tié lui rend la vie ta pi - tié lui rend la

jours Ta pi - tié lui rend la vie ta pi - tié lui rend la

jours Ta pi - tié lui rend la vie ta pi - tié lui rend la

jours ta pi - tié lui rend lui rend la

vi - e Notre - Dame de bon se - cours entends nos vœux entends nos vœux.

vi - e Notre - Dame de bon se - cours entends nos vœux entends nos vœux.

vi - e Notre - Dame de bon se - cours entends nos vœux entends nos vœux.

vi - e Notre - Dame de bon se - cours entends nos vœux entends nos vœux.

The fifth and final system of the piano accompaniment concludes the piece. It features a final cadence in the right hand and a sustained bass line in the left hand, ending with a double bar line.

N^o 7.

AIR.

Moderato. 412 = 

PAROLE

A - mis je vous le con - seil - le Ne sau -

PIANO.

-tez ja - mais ce pas Sédui - sez c'est à mer -

Cresc

veil - le Mais mais mais n'é - pou - sez

f

pas. Si l'on se

P

...duit a - ne fil - let - te, Ro - se, Louis - son, ou bien Per -

p

P

- ret - te, Faut - il que pour u - ne a - mou - ret - te, Le ma - ri -

p

P

- a - ge soit au bout? Courti - sez gen - til - le brunet -

P

- te, Lui dé - bi - ter quel - que sor - net - te, Voyez, voyez

f

P

Allegretto. 104

le grand mal après tout!

p Par-ce que l'on por-te Un plumet de

p coq, On n'est pas un roc! On voit sur la

p por-te Un œil as-sas - sin, Ou n'est pas un saint!

p La pe-tite en lar-mes lan-guit pour vos charmes Et vous rend les

p ar-mes Au plus lé-ger choc, La pe-tite en lar-mes lan-guit pour vos

charmes Et vous rend les ar - mes Au plus lé - ger choc! On n'est pas un

roc! Parce que l'on

por - te Un plu - met de cop, On n'est pas un roc!

On voit sur sa por - te Un œil as - sas - sin, On n'est pas un

saint! La pe - tite en lar - mes Languit pour vos

p charmes Et vous reud les ar_mes Au plus lé_ger choc! On n'est pas un

p roc! Au bois, à la bru_ne, Par un ciel sans

p lu_ne, Dans l'ombre oppor_tu_ne, On cherche for_tu_ne, On cherche for_tu

p _tu_ne, Sans mauvais des_sien On n'est pas un saint!

p Mais faut il par cha_tî_ment Epouser au dé_nouément, Epou_ser au dénou_

Rall: *1^o Tempo.*

ment! non non, non, non, non, vrai ment, non A

mis je vous le con - seil - le, Ne sau - tez jamais ce

p

pas; Sé - dui - sez c'est a mer - veil - le,

Cresc:

Mais... mais... mais, n'épou - sez pas.

f *f*

Récit.

Le ma - ri - age, pauvre fou!

p

Ce que c'est, vous en doutez vous?

mf

p

A quelque bel - le Semp - ter - nel - le Et so - len

p

p

- nel - le se ma - ri - er! ah!

ff *p*

p

Ah! quel mé - tier! Toujours en fa - ce Voir quiqu'on

p

p

fas - se La mê - me fa - ce Rire ou hail - ter ah!

f *ff*

p

ah! ah! quel mé_tier! Près d'une é_pou se Aigre et ja -

p

_lou _ se Voir dix ou dou _ ze Enfants grouil_ler, N'o_ser rien

The second system continues the vocal line with the lyrics '_lou _ se Voir dix ou dou _ ze Enfants grouil_ler, N'o_ser rien'. The piano accompaniment maintains its rhythmic pattern with some melodic movement in the right hand.

p

di _ re De son mar _ ty _ re Et fai _ re ri _ re Le monde en -

Cresc.

The third system continues with the lyrics 'di _ re De son mar _ ty _ re Et fai _ re ri _ re Le monde en -'. The piano accompaniment includes a 'Cresc.' (crescendo) marking. The vocal line ends with a fermata.

p

_ tier, Ah! quel mé _ tier! Ah! quel mé _ tier!

Rall.

Suivrez.

f

A tempo.

p

Toujours eu fa _ ce Voir quoi qu'on fas _ se La mê_me

sf

p

fa - ce Rire ou bail - ler, Ah! quel mé - tier! Ah! quel mé - tier! Ah! quel mé -

sf *sf* *p*

p

A *sf*

- tier! Ah! quel mé - tier! De son mar - ty - - - re N'oser rien

sf *sf* *p*

p *sf*

di - - - re, De son mar - ty - re N'oser rien di - re Et fai - re

f *p* *Cresc.*

p *Rall:*

ri - re Le monde en - tier! Ah! quel mé - tier! Ah! quel mé - tier!

fp *Rall: p*

A tempo. A quelque

f

bel - le Semp - ter - nel - le Et so - len - nel - le Se ma - ri -

- er? Ah! ah! quel mé -

f ff p

- tier Toujours en fa - ce Voir quoi qu'on fas - se la même

p

fa - ce Dire ou bail - ler ————— Ah! ————— ah! —————

f *ff* *p*

B

ah! quel mé - tier! Près d'une é - pou - se Aigre et ja - lou - se Voir dix ou

p

dou - ze enfants grouiller, N'oser rien di - re De son mar - ty - re Et fai - re

p

ri - re Le monde en - tier Et faire ri - re De son mar - ty - re Ah! quel mé -

p *ff*

Lento. (72 ♩)

_tier Ah! quel mé _ tier Et douleur pro _ fon _ de,

f *Suivez.*

p

Si dans l'au _ tre mou _ de Vous al _ lez un jour Pour fuir

cet amour, Hélas! vo _ tre fem _ me Est à l'é tat d'a _ me A vo _ tre cô _

p

_té Pour l'éter _ ni _ té! A _ mis je vous le con _ seille Ne sau _

1^o tempo.

f

p

1^o tempo.

lez jamais ce pas Se dui - sez c'est a mer - veil - le,

Mais mais mais n'épou - sez pas non, non, non,

non n'épou - - sez pas non, non, non, non, n'épou - - sez

pas non, non, non, non, n'épou - sez pas

pas non, non, non, non, n'épou - sez pas

FINAL.

All^{to} rythme (120 .)

PIANO.

ff

Second system of piano introduction. Continuation of the accompaniment and melodic lines from the first system.

Third system of piano introduction. Continuation of the accompaniment and melodic lines.

_ eu - se des - ti - née Hon - neur aux deux nou - veaux é - poux Fê -
 _ eu - se des - ti - née Hon - neur aux deux nou - veaux é - poux Fê -
 _ eu - se des - ti - née Hon - neur aux deux nou - veaux é - poux
 _ eu - se des - ti - née Hon - neur aux deux nou - veaux é - poux

_ tous fê - tous cette heureuse jour - né - e A leur bon -
 _ tous fê - tous cette heureuse jour - né - e A leur bon -
 A leur bon - heur
 A leur bon - heur

_heur U - nis - sous nous Longs jours, joy - eu - se
 _heur U - nis - sons nous Longs jours joy - eu se
 U - nis - sons nous Longs jours joy - eu - se
 U - nis - sons nous Longs jours joy - eu - se

des - ti - né - e Hon - neur aux deux nou - veaux é -
 des - ti - né - e Hon - neur aux deux nou - veaux é -
 des - ti - né - e Hon - neur aux deux nou - veaux é -
 des - ti - né - e Hon - neur aux deux nou - veaux é -

-poux A leur hon - heur u - nis - sons nous Fê - tons cette
 -poux A leur hon - heur u - nis - sons nous Fê - tons cette
 -poux A leur hon - heur u - nis - sons nous Fê - tons cette
 -poux u - nis - sons nous Fê - tons cette

heu - reu - se jour - né - e A leur hon - heur u -
 heu - reu - se jour - né - e A leur hon - heur u -
 heu - reu - se jour - né - e A leur hon - heur u -
 heu - reu - se jour - né - e A leur bou - heur u -

sf p sf p
 - nis - - sous nous Fè - tons l'heu - reu - se jour - né - e A
sf p sf p
 - nis - - sous nous Fè - tons l'heu - reu - se jour - né - e A
sf p sf p
 - nis - - sous nous Fè - tons l'heu - reu - se jour - né - e A
sf p sf p
 - nis - - sous nous Fè - tons l'heu - reu - se jour - né - e A

sf p f p

Cresc:
 leur hon - heur u - nis - sons nous A leur hon - heur
Cresc:
 leur hon - heur u - nis - sons nous A leur hon - heur
Cresc:
 leur hon - heur u - nis - sons nous A leur hon - heur
Cresc:
 leur hon - heur u - nis - sons nous A leur hon - heur

Cresc:
p

u - nis - sons nous A leur bon - heur u - nissons

u - nis - sons nous A leur bon - heur u - nissons

u - nis - sons nous A leur bon - heur u - nissons

u - nis - sons nous A leur bon - heur u - nissons

nous A leur bon - heur u - nis - sons nous Longs

nous A leur bon - heur u - nis - sons nous Longs

nous A leur bon - heur u - nis - sons nous Longs

nous A leur bon - heur u - nis - sons nous Longs

jours bon - heur longs jours
 jours bon - heur longs jours
 jours bon - heur longs jours A leur bon -
 jours bon - heur longs jours A leur bon -

ff

ff

A leur bon -
 A leur bou -
 - heur A leur bou -
 - heur A leur bon -

ff

-heur u - - nissons nous.

-heur u - - nissons nous.

-heur u - - nissons nous.

-heur u - - nissons nous.

A piano accompaniment for the second system. The right hand contains several trills, marked with 'tr', over a melodic line. The left hand continues with a steady harmonic accompaniment.

A piano accompaniment for the third system. Similar to the second system, it features trills in the right hand. The left hand accompaniment remains consistent.

LA REINE.

Mais où donc est le

8

p *p*

HERM.

la R
 com - te? Il m'a quit - tée un ins - tant Pour don

LA REINE.

H
 - ner quelques or - dres je crois. Ne me ca - ches tu

la R
 rien, Tu pa - rais a - gi - té - e Et ton é - moti -

la R
 - on se tra - hit dans ta voix....

HERM.

Lui s'é-loigner ain - si dans un pa - reil mo

- ment, O fu - nes - te presenti - ment!

Il ne vient pas...

LA REINE.

Voici son jeune pa - ge,

Andante.

OLIVIER.

Mon maître m'a char-

HERM.

-g^{pp} Pour vous de ce mes - sa - - - ge. Une lettre de lui! Je trem - ble malgré

LA REINE.

Andante (88 - 0 ;

HERM.

moi! Lis vite et cache ton é - moi, Vous tri-ompez ma -

- da - me, On vous u - nit à moi malgré ma vo - lon - té Et vous a - vez le

H
droit de vous nommer ma femme quant à l'être en ré-a-li-té vous y reus-si

H
rez lorsque j'aurai moi même à votre doigt mis l'an-neau glo-rieux qu'avec leur

H
nom m'ont légué mes ay-eux et comme cet-te let-tre, est un adieu su-

H
-pré-me, Comme je fuis loin de ce lieu pour ne plus vous revoir ja-

H

Mais, s'il plaît à Dieu, Il m'est doux d'es-pé-rer, Il m'est permis de croi-re Que de long

H

tems vous n'aurez le bon-heur De remporter sur vo-tre serviteur Cette nou-

H

LA REINE HER

vel-le vic-toi-re. Qu'entends-je?... ah! le cru-el, il

Suivez

H

ne m'ai-mait donc pas? Hé -

La R

Her-mi-ne, chère en-fant!

Allegro.

H
las!

La
R
Re - ni -

ff
Dieu!

ff
Dieu!

ff
Dieu!

ff
Dieu!

ff
Dieu!

Allegro.
ff

La
R
ant sa pa - ro - le don - né - e, Le Comte a fui ces lieux pour n'y plus re - ve -

p

La
R
nir. Al - lez, cou - rez qu'on le pour - sui - ve! J'en ju - re Dieu, quoi qu'il ar -

f

pp

La R

ri-ve un jour nous sau-rons le pu-nir!

Sec.

SOP. *ff*

De ce cru-el af-front, De cette in-digne of-fen-se Tous vos a-

TEN *ff*

De ce cru-el af-front, De cette in-digne of-fen-se Tous vos a-

mis sau-ront pour vous pour vous ti-rer ven-gean-

mis sau-ront pour vous pour vous ti-rer ven-gean-

ce

ff

De ce cru-el af-front De cette in-digne of-fen-se Tous vos a-

ce

ff

De ce cru-el af-front De cette in-digne of-fen-se Tous vos a-

ff

C'est une indigne of-

sf

mis sauront Pour vous pour vous ti-rer ven-gean-ce C'est une indigne of-

C'est une indigne of-

mis sauront Pour vous pour vous ti-rer ven-gean-ce C'est une indigne of-

fen - - - - se C'est une in_digne of - fen - - - -

fen - - - - se C'est une in_digne of - fen - - - -

fen - - - - se C'est une in_digne of - fen - - - -

fen - - - - se C'est une in_digne of - fen - - - -

ff

se Dont vos a_mis sauront pour vous ti_rer ven_gean - -

se Dont vos a_mis sauront pour vous ti_rer ven_gean - -

se Dont vos a_mis sauront pour vous ti_rer ven_gean - -

se Dont vos a_mis sauront ti_rer ven_gean - -

Si cet in-grat é - poux déjà vous a-ban - don-ne Que vo - -tre

Si cet in-grat é - poux déjà vous a-ban - don-ne Que vo - -tre

Si cet in-grat é - poux déjà vous a-ban - don-ne Que vo - -tre

Si cet in-grat é - poux déjà vous a-ban - don-ne Que vo - -tre

ff

LA REINE

Oui

cœur ja-loux ja - mais jamais ne lui par-dou - -ne!

cœur ja-loux ja - mais jamais ne lui par-dou - -ne!

cœur ja-loux ja - mais jamais ne lui par-dou - -ne!

cœur ja-loux ja - mais jamais ne lui par-dou - -ne!

p

La
R

Cest un in_digne af - front, c'est u - ne mortelle of -

pp Oui ven - gez vous d'un tel é -

pp Oui ven - gez vous d'un tel é -

pp Oui ven - gez vous d'un tel é -

pp Oui ven - gez vous d'un tel é -

La
R

fen - se Dont tous vos amis sau - ront m'ai - der à ti -

Cres: poux d'un tel é - poux Oui

Cres: poux d'un tel é - poux Oui

Cres: poux d'un tel é - poux Oui

Cres: poux d'un tel é - poux Oui

Cres:

La
R

rer ven - gean - - - ce; A cet in fi - dèle é -

Oui ven - - ger vous d'un tel é -

Oui ven - - ger vous d'un tel é -

Oui ven - - ger vous d'un tel é -

Oui ven - - ger vous d'un tel é -

Oui ven - - ger vous d'un tel é -

p

La
R

poux Qui dé - ja t'a - ban - don - - ne Que vo - tre

poux Oui ven - - gez vous d'un

poux Oui ven - - gez vous d'un

poux Oui ven - - gez vous d'un

poux Oui ven - - gez vous d'un

poux Oui ven - - gez vous d'un

p

La
R

cœur en cour_roux ja_mais ne par_don - - -

tel e - - - poux oui oui ven_ - - gez

tel e - - - poux oui oui ven_ - - gez

tel e - - - poux oui oui ven_ - - gez

tel e - - - poux oui oui ven_ - - gez

H

De_vant le mor_tel af -

La
R

ne!

ff vous oui ven_gez-vous d'un tel é_poux *pp* ven_gez

ff vous oui ven_gez-vous d'un tel é_poux *pp* ven_gez

ff vous oui ven_gez-vous d'un tel é_poux *pp* ven_gez

ff vous oui ven_gez-vous d'un tel é_poux *pp* ven_gez

f *p*

H

front, De- - vant cette in-digne of- - fen- - se, Hé -
 vous D'un tel é - - - poux d'un
 vous D'un tel é - - - poux d'un
 vous D'un tel é - - - poux d'un
 vous D'un tel é - - - poux d'un

H

las! je cour-be le front et mon cœur est sans dé-fen - - -
 tel é - - - poux Oui oui ven - - -gez
 tel é - - - poux Oui oui ven - - -gez
 tel é - - - poux Oui oui ven - - -gez
 tel é - - - poux Oui oui ven - - -gez

Cresc.

H

se, Oubli - ons l'in - grat é - poux Qui dé -
 vous d'un tel é - poux oui
 vous d'un tel é - poux oui
 vous d'un tel é - poux oui
 vous d'un tel é - poux oui

p

H

jà m'a-bandon - - - ne, Ou plu - tôt à mes ge -
 ven - - gez vous d'un tel é -
 ven - - gez vous d'uu tel é -
 ven - - gez vous d'un tel é -
 ven - - gez vous d'un tel é -

H

poux qu'il vien - ne et je 'par - don - - - ne!

poux Oui oui ven - gez - vous oui ven - gez -

poux Oui oui ven - gez - vous oui ven - gez -

poux Oui oui ven - gez - vous oui ven - gez -

poux Oui oui ven - gez - vous oui ven - gez -

La R

Oui, vengeons nous d'un tel é -

vous d'un tel é - poux!

vous d'un tel é - poux!

vous d'un tel é - poux!

vous d'un tel é - poux!

H
O mes a -

La
R
poux!

Oui ven-gez - vous d'un tel é - poux

Oui ven-gez - vous d'un tel é - poux

Oui ven-gez - vous d'un tel é - poux

Oui ven-gez - vous d'un tel é - poux

f

H
mis, calmez - vous!

Oui ven - gez - vous d'un tel é -

Oui ven - gez - vous d'un tel é -

Oui ven - gez - vous d'un tel é -

Oui ven - gez - vous d'un tel é -

poux oui ven-gez-vous d'un tel é - poux oui ven - gez
 poux oui ven-gez-vous d'un tel é - poux oui ven - gez
 poux oui ven-gez-vous d'un tel é - poux oui ven - gez
 poux oui ven-gez-vous d'un tel é - poux oui ven - gez

vous Oui ven - gez
 vous Oui ven - gez
 vous Oui ven - gez
 vous Oui ven - gez

H

De - vant ce mortel af - front de -

vous!

vous!

vous!

vous!

U

vant cette in - di - gne of - fen - se, Hé - las je cour - he le

Oui ven - gez - vous

Oui ven - gez - vous

Oui ven - gez - vous

Oui ven - gez - vous

Oui ven - gez - vous

H

front et mon cœur est sans dé-fen - - se!

Oui ven-gez-

Oui ven-gez-

Oui ven-gez-

Oui ven-gez-

f

vous oui ven-gez-vous - ven-gez-vous vengez-vous ven-gez-vous ven-gez-

vous oui ven-gez-vous - ven-gez-vous vengez-vous ven-gez-vous ven-gez-

vous oui ven-gez-vous ven-gez-vous vengez-vous ven-gez-vous ven-gez-

vous oui ven-gez-vous ven-gez-vous vengez-vous ven-gez-vous ven-gez-

Hé - las, je cour - he le front Et mon cœur mon
vous!
vous!
vous!
vous!

cœur est sans dé - fen - se!
De ce cru - el af -
De ce cru - el af -

1^o Tempo.
All^o 1^o Tempo.
ff
ff

se
SOPRANO

front De cette in-digne of - fen - se Tous vos a - mis sauront pour

TENORS

front De cette in-digne of - fen - se Tous vos a - mis sauront pour

f

vous pour vous ti - rer ven - gean - - - ce

ff

De ce cru - el af -

vous pour vous ti - rer ven - gean - - - ce

ff

De ce cru - el af -

f *ff*

CONT

front De cette in-digne of - fen - se Tous vos a - mis sauront pour

TENORS

front De cette in-digne of - fen - se Tous vos a - mis sauront pour

C'est une indigne of -
 vous pour vous ti - rer ven - gean - - - ce C'est une indigne of -
 C'est une indigne of -
 vous pour vous ti - rer ven - gean - - - ce C'est une indigne of -

fen - - - - se C'est une in - digue of - fen - - -
 fen - - - - se C'est une in - digue of - fen - - -
 fen - - - - se C'est une in - digue of - fen - - -
 fen - - - - se C'est une in - digue of - fen - - -

se Dont vous au rez ven gean - ce C'est une in_digne of_

se Dont vous au rez ven gean - ce C'est une in_digne of_

se Dont vous au rez ven gean - ce C'est une in_digne of_

se Dont vous au rez ven gean - ce C'est une in_digne of_

fen - - se C'est une in_digne of - fen - -

fen - - se C'est une in_digne of - fen - -

fen - - se C'est une in_digne of - fen - -

fen - - se C'est une in_digne of - fen - -

se Dont vos a - mis sau - ront pour vous ti - rer ven -

se Dont vos a - mis sau - ront pour vous ti - rer ven -

se Dont vos a - mis sau - ront pour vous ti - rer ven -

se . Dont vos a - mis Sauront ti - rer ven -

gean - - - ce Si cet ingrat é - poux dé - jà vous a - han -

gean - - - ce Si cet ingrat é - poux dé - jà vous a - han -

gean - - - ce Si cet ingrat é - poux dé - jà vous a - han -

gean - - - ce ja mais

don - ne que vo - tre coeur ja - lous ja - mais jamais ne lui par -
 don - ne que vo - tre coeur ja - lous ja - mais jamais ne lui par -
 don - ne que vo - tre coeur ja - lous ja - mais jamais ne lui par -
 ja mais ja - mais ja - mais ja mais jamais ne lui par -

Moins vite.

De - vant ce mortel af - front, cette in -

don - - - ne!

don - - - ne!

don - - - ne!

don - - - ne!

*Moins vite.**p*

H

di - gne of - feu - se, hé - las je cour - be le

H

front Et mon cœur est sans dé - fen - se! Oubli -

H

ons l'in - grat é - poux Qui m'ou - trage et ma - ban -

H

don - ne Ou plu - tôt à mes ge - noux qu'il revien -

H

ne et je par - don - ne!

Non ven - gez -

Non ven - gez -

Non ven - gez -

Non ven - gez -

De - vant ce mortel af - front cette in -

L. a R. Oui c'est un indigne af -

vous d'un tel é - poux vengez - vous d'un

vous d'un tel é - poux vengez - vous d'un

vous d'un tel é - poux vengez - vous d'un

vous d'un tel é - poux vengez - vous d'un

H
di - gue of - feu - se hé - las je cour - he le

La
R
front u - ne mor telle of - fen - se dont

tel é - poux d'un tel é -

tel é - poux d'un tel é -

tel é - poux d'un tel é -

tel é - poux d'un tel é -

H
front et mon cœur est sans de - fen - se, oubli -

La
R
nous au - rons ven - geau - ce

poux Oui ven - - - gez vous d'un

poux Oui ven - - - gez vous d'un

poux Oui ven - - - gez vous d'un

poux Oui ven - - - gez vous d'un

H
ons fin - grat é - poux Qui m'ou - trage et m'a - - ban -

La
R
A cet in - fi - dèle é - poux qui t'a - ban -

tel é - poux oui ven - - gez

tel é - poux oui ven - - gez

tel é - poux oui ven - - gez

tel é - poux oui ven - - gez

H
don - - ne ou plu - tôt à mes ge - noux qu'il re - vien - -

La
R
don - - ne que no - - tre cœur ja -

vous d'un tel é - - poux oui

vous d'un tel é - - poux oui

vous d'un tel é - - poux oui

vous d'un tel é - - poux oui

II
ne et je par - don - - - - ne!

La R
mais ne par - don - - - - ne

oui oui ven - - - - -gez vous oui vengez

oui oui ven - - - - -gez vous oui vengez

oui oui ven - - - - -gez vous oui vengez

oui oui ven - - - - -gez vous oui vengez

LA REINE

Oui, vengeons nous d'un tel é -

vous d'un tel é - poux!

vous d'un tel é - poux!

vous d'un tel é - poux!

vous d'un tel é - poux!

H

Mes a - mis calmez vous mes a - mis calmez

poux Oui vengeons nous d'un tel é - poux Oui vengeons nous d'un tel é -

poux Oui vengez vous d'un tel é - poux Oui vengez vous d'un tel é -

poux Oui vengez vous d'un tel é - poux Oui vengez vous d'un tel é -

poux Oui vengez vous d'un tel é - poux Oui vengez vous d'un tel é -

poux Oui vengez vous d'un tel é - poux Oui vengez vous d'un tel é -

poux Oui vengez vous d'un tel é - poux Oui vengez vous d'un tel é -

H

vous mes a - mis mes a -

poux Oui ven - geons nous d'un tel é - poux Oui vengeons -

poux Oui ven - gez vous d'un tel é - poux Oui ven - gez

poux Oui ven - gez vous d'un tel é - poux Oui ven - gez

poux Oui ven - gez vous d'un tel é - poux Oui ven - gez

poux Oui ven - gez vous d'un tel é - poux Oui ven - gez

poux Oui ven - gez vous d'un tel é - poux Oui ven - gez

H
mis cal - mez vous

La
R
nous d'un tel é - poux Oui ven - gez

vous d'un tel é - poux Oui ven - gez

vous d'un tel é - poux Oui ven - gez

vous d'un tel é - poux Oui ven - gez

vous d'un tel é - poux Oui ven - gez

H
mes a - mis mes a - mis cal - mez

La
R
nous d'un tel é - poux Oui ven - geons nous d'un tel é -

vous d'un tel é - poux Oui ven - gez vous d'un tel é -

vous d'un tel é - poux Oui ven - gez vous d'un tel é -

vous d'un tel é - poux Oui ven - gez vous d'un tel é -

vous d'un tel é - poux Oui ven - gez vous d'un tel é -

H
vous mes a - mis cal - mez vous mes a -

La
R
poux Oui ven - geons nous d'un tel é - poux oui ven - geons

poux Oui ven - gez vous d'un tel é - poux oui ven - gez

poux Oui ven - gez vous d'un tel é - poux oui ven - gez

poux Oui ven - gez vous d'un tel é - poux oui ven - gez

poux Oui ven - gez vous d'un tel é - poux oui ven - gez

H
mis mes a - mis cal - mez

La
R
nous d'un tel é - poux Oui ven - geons nous d'un tel é -

vous d'un tel é - poux Oui ven - gez vous d'un tel é -

vous d'un tel é - poux Oui ven - gez vous d'un tel é -

vous d'un tel é - poux Oui ven - gez vous d'un tel é -

vous d'un tel é - poux Oui ven - gez vous d'un tel é -

H
vous non non non non

La
R
poux Oui ven - - geons nous d'un tel é -
poux Oui ven - - gez vous d'un tel é -
poux Oui ven - - gez vous d'un tel é -
poux Oui ven - - gez vous d'un tel é -
poux Oui ven - - gez vous d'un tel é -

H
calmez - vous

La
R
poux oui vengeons nous d'un tel é - poux
poux oui ven - gez nous d'un tel é - poux
poux oui ven - gez nous d'un tel é - poux
poux oui ven - gez nous d'un tel é - poux
poux oui ven - gez nous d'un tel é - poux

H
Non, calmez vous!

1^a
R
Oui, vengeons nous!

Oui, vengez vous!

Oui, vengez vous!

Oui, vengez vous!

Oui, vengez vous!

8

8

2^m ACTE.N^o 9.

Allegretto. (♩ 112.)

PIANO.

Allegretto. (♩ 112.)

PIANO.

f

ff

ff

tr

tr

tr

tr

tr

tr

tr

p

f

f

f

CHOEUR.

1ST TENORS.
En.fants de France et de Na -

2ST TENORS
En.fants de France et de Na -

BASSES.
En.fants de France et de Na -

Chorus vocal parts and piano accompaniment. The vocal parts are for 1st Tenors, 2nd Tenors, and Basses. The piano accompaniment includes a trill (tr) in the treble staff.

- var - re Reposons nous le verre en main Et qu'une joyeu_se fan -

- var - re Reposons nous le verre en main Et qu'une joyeu_se fan -

- var - re Reposons nous le verre en main Et qu'une joyeu_se fan -

Continuation of the chorus vocal parts and piano accompaniment. The vocal parts are for 1st Tenors, 2nd Tenors, and Basses. The piano accompaniment continues with chords and rhythmic patterns.

- fa - re Nous ra - mè - ne aux com_bats de-main —
 - fa - re Nous ra - mè - ne aux com_bats de-main —
 - fa - re Nous ra - mè - ne aux com_bats de-main — Et

Et qu'une joyeu-se fan - fa - -
 Et qu'une joyeu-se fan - fa - -
 qu'une jo-yeu-se fan - fa - - re Nous ra - mè-ne aux com_bats de -

- re De - main — aux com_bats De - main aux com.
 - re De - main — aux com_bats De - main aux com.
 - main De - main — aux com_bats De - main aux com.

- bats, Nous ra_mène aux combats, Nous ra_mène aux combats, Nous ra_mène aux com-

- bats, Nous ra_mène aux combats, Nous ra_mène aux combats, Nous ra_mène aux com-

- bats, Nous ra_mène aux combats, Nous ra_mène aux combats, Nous ra_mène aux com-

- bats de - main Bu -

- bats de - main Bu -

- bats de - main

- vous! Bu - vous

- vous! Bu - vous

Bu - vous! Bu -

The third system concludes the vocal lines and piano accompaniment. The vocal lines end with the words "- vous!" and "Bu - vous". The piano accompaniment includes trills (*tr*) in the right hand.

Bu - vous bu - vous

Bu - vous bu - vous

vous Bu - vous bu - vous

tr *tr*

Bu - vous bu - vous Jouis -

Bu - vous bu - vous Jouis -

Bu - vous bu - vous Jouis -

tr *cresc.*

- sons du re - pos Et chantons le verre en main

- sons du re - pos Et chantons le verre en main

- sons du re - pos Et chantons le verre en main

tr *tr* *tr* *f*

Re-po - sons nous le verre en
 Re-po - sons nous le verre en
 Re-po - sons nous le verre en

Bu -

p *f*

main Re-po - sons nous le verre en main Bu_vons, bu_vons bu_vons au_jour.
 main Re-po - sons nous le verre en main Bu_vons, bu_vons bu_vons au_jour.
 main Re-po - sons nous le verre en main

- vons bu_vons Bu_vons, bu_vons bu_vons au_jour.

f *f* *f* *tr* *tr*

- d'hui Et puis les combats de - main Bu_vons bu_vons bu_vons au_jour.
 - d'hui Et puis les combats de - main Bu_vons bu_vons bu_vons au_jour.
 - d'hui Et puis les combats de - main Bu_vons bu_vons bu_vons au_jour.

tr

_d'hui Et puis les combats de _ main Bu - vous buvons
 _d'hui Et puis les combats de _ main Bu - vous buvons
 _d'hui Et puis les combats de _ main Bu - vous buvons

tr
ff *ff*

bu - vous — bu - vous .
 bu - vous — bu - vous .
 bu - vous — bu - vous .

tr *tr* *tr* *tr*

8^{ve} basses. *tr* 8^{ve} basses.

All^o assai.

PAROLE.

Tudieu, belle Napo-li - tai - ne, Vous avez tort de résis -

FIAMMETTA.

Non, non monsieur le Ca - pi - tai - ne Non, non, non, je ne veux pas vous écou -
- ter!

- ter.

Tout fuit devant le Capi - taine Et rien ne peut lui résis -

Ah! ah! ah! ah! Tout fuit devant le Capi - taine Et rien ne peut lui résis -

Ah ah! ah! ah! ah! ah! ah! Tout fuit devant le Capi - taine Et rien ne peut lui résis -

Je ne vois pas mon jo-li pa - ge. Il n'est pas a - vec eux quel ennuï, quel dom-

- ter.

- ter.

- ter.

p

- ma - ge!

Allons, al - lons belle aux doux yeux Versez nous ce nectar joy-

Allons, al - lons belle aux doux yeux Versez nous ce nectar joy-

Allons, al - lons belle aux doux yeux Versez nous ce nectar joy-

f

F

Ma chère tante, La si-gno-ra Lu - cre - zi - a serait con -

- eux .

- eux .

- eux .

p

F

- ten - te De vous of - frir son meilleur vin; Mais depuis ce ma -

F

- tin Je suis seule au lo - gis Et de très bonne grà - ce Quand elle n'est point

F

là, c'est moi qui la rem - pla - ce.

Allegro moderato.

PAROLE.

Vocal entry with piano accompaniment. The vocal line begins with a rest, followed by the lyrics "Ju - piter n'eut ja -". The piano accompaniment features trills (tr) and a steady rhythmic pattern.

FIAM.

Allegretto. (♩ 132)

F

son.

f

Ped * Ped * Ped *

Ped *

f *f*

tr *tr*

FIAM.

Quand Nape ouvrit sa por - te A l'Espagnol vainqueur

p

F

Zer - bi - ne fit en sor - te De bien fermer son cœur

F

Zerbi - ne fit en sor - te De bien fermer son cœur.

Par force ou par sur - pri - se, Disait el - le tout bas tout

bas tout bas Disait el - le tout bas

rall.

a tempo.

Par force ou par sur - pri - se

Que la vil - le soit pri - se, Moi je ne le suis

rallent. *lento.* *a tempo.*

pas Non, non, non, non je ne le suis pas Tra la la la

F

la la Tra la la la la la Tra la la la la la la la la

1^{er} TÉNORS.

Tra la la Tra la la

2^{es} TÉNORS.

Tra la la Tra la la

BASSES.

Tra la la Tra la la

F

la ——— la la la la

la ——— Tra la la la la la Tra la la la

la ——— Tra la la la la la Tra la la la

la ——— Tra la la la la la Tra la la

Ped * Ped * Ped

la la la Tra la la la la la la la la la.

la la la Tra la la la la la la la la la.

la la la Tra la la la la la la la la la.

Ped

Ped

FIAM. 2^e COUPLET.

Quand les soldats de France Et de Navarreans -

- si, Pour no tre de li - van ce Vin rent camper i -

- ci Pour no tre de li - van ce Vin rent camper i -

F

-ci, Pourquoi changer de mai - tre, Disait el - le tout

F

pp bas — tout bas — tout bas — *rall.* Disait el - le tout bas!..

F

a tempo. Pourquoi changer de mai - tre, Tous les hommes sont

F

traî-tres; Moi, je ne me rends pas *rall.* Non, non, non, non, non, je ne me rends *lento.*

lento. suivez.

F. *pas* Tra la la la la la Tra la la la la la la Tra la la la la

Tra la la Tra la la

Tra la la Tra la la

Tra la la Tra la la

F. la la la la la la ————— la la la la

la ————— Tra la la la

la ————— Tra la la la

la ————— Tra la la la

ff

Ped

la la Tra la la la la la la Tra la la la la la la la

la la Tra la la la la la la Tra la la la la la la la

la la Tra la la la la la la Tra la la la la la la la

Ped * Ped * Ped *

FIAM. 3^e COUPLET.

Un jour sur son pas-

la la la la la :

la la la la la .

la la la la la .

f *p*

F - sa - ge, Au détour du che - min Survient un jeune pa - ge

Sa main touche ma main — Survient un jeu-ne pa-ge

— Sa main touche ma main — Ô Ciel! c'est l'amour mè-me

Se dit el - le tout bas — tout bas — tout bas — Se dit el-le tout

pp *rall.*

bas!.. — Ô Ciel! c'est l'amour mè-me

a tempo. *f* *p*

Ma main tremble je l'ai-me! Me voilà prise hé-las!

rallent.

lento. *a tempo.*

Je suis prise hé - las Tra la la la la la la la la la la

1^{rs} TÉNORS. *p*
Tra la la Tra la

2^{es} TÉNORS. *p*
Tra la la Tra la

BASSES. *p*
Tra la la Tra la

lento. *f*

CHOEUR

Trà la la la la la la la la la la la la la

la La

la La

la La

F

la

Tra la la la la la Tra la la la la la

Tra la la la la la Tra la la la la la

Tra la la la la la Tra la la la la la

ff

Ped * Ped * Ped Ped *

F

Tra ta la la la la la la la la la

Tra la la la la la la la la la la

Tra la la la la la la la la la la

Ped

PAROLE.

Vi vat! ma belle enfant, pour prix de la chan-son Permetts de

P

grà - ce que l'on t'em - bras - se!.. Non, non, non, non,

FIAM.

F

Non, non, non, non Je vous sa - lue et rentre à la mai - son.

CHOEUR.

1^o tempo.

1^{ERS} TENORS.

Ho.là, Capi -

tr *tr* *tr* *tr* *tr* *tr* *tr* *tr* *tr* *tr*

mf *p*

CHOEUR.

1^{ERS} TENORS.

2^{ES} TENORS.

BASSES

- tai - ne Laissez fuir sans re - gret cet.te

Ho.là Capi - tai - ne Laissez fuir sans regret

Ho.là Capi - tai - ne Laissez fuir sans regret

tr *tr*

bel - le in - hu - mai - ne Et fai - tes nous rai - son
 cet - te belle in - hu - mai - ne Et fai - tes nous rai - son
 cet - te belle in - hu - mai - ne Et fai - tes nous rai - son

tr
f

Dès ce soir j'en au - rai rai - son.
 Enfants de France et de Na - var - re Reposons
 Enfants de France et de Na - var - re Reposons
 Enfants de France et de Na - var - re Reposons

tr
tr

nous le verre en main Et qu'une joyeuse fan - fa - re Nous ra -
 nous le verre en main Et qu'une joyeuse fan - fa - re Nous ra -
 nous le verre en main Et qu'une joyeuse fan - fa - re Nous ra -

PAROLE.

Et qu'une joyeu_se fan-
 - mè - ne aux combats demain — Et .
 - mè - ne aux combats demain — Et
 - mè - ne aux combats demain — Et qu'une joyeu_se fan-

- fa - - re Nous ra_mène aux combats de_ main de_ main —
 qu'u_ne jo_ yeuse fan - fa - - re de_ main —
 qu'u_ne jo_ yeuse fan - fa - - re de_ main —
 - fa - - re Nous ra_mène aux combats de_ main de_ main —

P

aux com - bats de - main aux com -

aux com - bats de - main aux com -

aux com - bats de - main aux com -

aux com - bats de - main aux com -

P

bats

_bats Nous ra-mène aux com-bats, Nous ramène aux com-bats, Nous ra-mène aux com-

_bats Nous ra-mène aux com-bats, Nous ramène aux com-bats, Nous ra-mène aux com-

_bats Nous ra-mène aux com-bats, Nous ramène aux com-bats, Nous ra-mène aux com-

P

- bats demain Bu -

- bats demain Bu - vons

- bats demain Bu -

tr. *tr.*

p

P

- vons Bu - vons

Bu - vons

Bu - vons

- vons Bu - vons

tr. *tr.*

Bu_vons bu_vons

Bu_vons bu_vons

Bu_vons bu_vons

Bu_vons bu_vons

tr.

tr.

P

Bu_vons bu_vons Jouis_sons du re_pos Et chan.

Bu_vons bu_vons Jouis_sons du re_pos Et chan.

Bu_vons bu_vons Jouis_sons du re_pos Et chan.

Bu_vons bu_vons Jouis_sons du re_pos Et chan.

tr.

tr.

tr.

cresc.

p

- tons le verre en main. _____ Re-*p*osons

- tons le verre en main. _____ Re-*p*osons

- tons le verre en main. _____ Re-*p*osons

- tons le verre en main. _____ Re-*p*osons

tr

ff

p

p

nous le verre en main Re-*p*o - sons nous le verre en main Bu-*v*ons bu -

nous le verre en main Re-*p*o - sons nous le verre en main Bu-*v*ons bu -

nous le verre en main Re-*p*o - sons nous le verre en main Bu-*v*ons bu -

nous le verre en main Re-*p*o - sons nous le verre en main

Bu - *v*ons Bu - *v*ons bu-*v*ons bu -

f

P

vous buvons aujourd'hui et puis les combats de main Buvons bu-

vous buvons aujourd'hui et puis les combats de main Buvons bu-

vous buvons aujourd'hui et puis les combats de main Buvons bu-

vous buvons aujourd'hui et puis les combats de main Buvons bu-

tr *tr*

P

vous buvons au- jourd'hui et puis les com.bats de main Bu-

vous buvons au- jourd'hui et puis les com.bats de main Bu-

vous buvons au- jourd'hui et puis les com.bats de main Bu-

vous buvons au- jourd'hui et puis les com.bats de main Bu-

tr *ff*

_vous bu_vons bu_vons bu_vons .
 _vous bu_vons bu_vons bu_vons .
 _vous bu_vons bu_vons bu_vons .
 _vous bu_vons bu_vons bu_vons .

ff
tr *tr*
tr *tr* 8^{ve} basses.
tr 8^{ve} basses.
tr *tr*

N° 9 bis.

Allegretto.

PIANO.

f

tr.

tr.

8^{ve} basses.

tr.

tr.

8^{ve} basses.

dimin.

Op. 10.

All^{to} Mod^{to} (104 = ♩)

PIANO.

Second system of the piano introduction, continuing the melodic and harmonic development.

FIAMMETTA.

Mon beau page est i - ci ...

OLIVIER.

(à part.)

Fiammet - ta!

GASTON.

Quel est ce frais mi - nois?

(avec dépit.)

Elle accourt la co -

mais vraiment je crois la re - con - nai - tre.

FIAMM: (à part.)

F
C'est ce jeu - ne sei -
O
- quet - te, à la voix de mon maî - tre

F
- gneur qui près d'i - ci je crois, m'a sui - vie u - ne
O
fois

Musical score for Fiamm (à part.) featuring vocal lines for Soprano (F) and Alto (O) and piano accompaniment. The piano part continues with a melodic line in the right hand and a bass line in the left hand.

F
OL: La bel - le dé - jà lui plaît je le vois.
O
PA: Il me prend mon bien en - core u - ne
P
fois.

GAS: Ah traître si je ne m'a - bu - se, Je vois à ta mi - ne con -
G
fois.
P

G
 - fu - se que tu vou - lais gar - der cet - te bel - le pour

G
 toi.
 P
 PAROLE.
 Non non vraiment non non vrai - ment non non vraiment non sur ma

F
 FIAMM: (à Olivier.)
 Qu'avez-vous donc ré - pondrez-moi?
 O
 OLIVIER. (d'un air boudeur.)
 Ne me par - lez.
 P
 foi.

O
 plus, laissez moi laissez moi.
 G
 GASTON.
 Cor - bleu la gen - til le fil - le - te comment
 Allegretto.
 P
 Allegretto.

G
 donc ignorais-je en - cor qu'au fond de cet - te maison - net - te se ca -

G
 OLIVIER.
 - chait un pareil tré - sor! Vo - yez la maudi - te co - quet - - te je suis

O
 fou de l'aimer en - cor; Dé - jà mon cher maî - tre la guet - te il va

O
 me ravir mon tré - sor.

G
 GASTON.
 la gen - tile fil - let - - - te!

P
 PAROLE.
 cor - bleu son regard m'inqui - è - te il va

O
 Voyez-vous la co-quet - te! Je suis fou —
 P
 me l'enlever en - cor son re-gard l'admire et la guet - te, C'en est

FIAMM:
 F
 hé - las son re-gard m'in-qui -
 O
 de l'ai-mer en - cor!
 G
 la gentil_le fil - let - - te!
 P
 fait de mon cher fré - sor

F
 - è - te et mon cœur me dit que — j'ai tort mais la
 O
 la maudi - te co -
 P
 corbleu, son regard m'inqui - è - - te

F
crainte me rend mu - et - te de moi que veu - lent-ils en -

O
- quet - - te

G
Cor -

P
Il va me l'en - le - ver en - cor

F
- cor?

O
Vo - yez la mau - di - te co - quet - - - -

G
- bleu la gen - til - le fil - let - - te comment donc i - gnorais - je en -

P
corbleu, son regard m'inqui - è - - - -

F Son regard m'inqui - è - te Mon cœur me

O - te Mon maître la guet - te

G - cor Qu'au fond de cet - te maison - net - te Se ca -

P - te Cor-bleu il va me l'en-le -

F dit que j'ai tort Hé-las son re - gard m'inqui - è -

O A-dieu mon tré - sor Vo-yez la man - di - te coquet -

G - chait un pa-reil tré - sor Corbleu la gen - til - le fil-let -

P - ver en - cor Corbleu son re - gard m'inqui - è -

pp

F
te Mais la crainte me rend mu-et - te Et mon cœur me dit

O
te Dé-jà mon cher maî-tre la guet - te Je suis fou de l'ai -

G
te Corbleu la gen - til - le fil - let - te Comment donc i - gno -

P
te Son regard l'ad - mire et la guet - te Il va me l'en - le -

F
que j'ai tort Et mon cœur me dit que j'ai tort

O
- mer en - cor Je suis fou de l'ai - mer en - cor

G
- rais - je en - cor Qu'au fond de cet - te mai - son - net - - -

P
- ver en - cor C'en est fait de mon cher tré - sor, de mon cher tré -

Cres: *f*

F
De moi que veulent - ils en - cor — Que veulent ils en - cor?

O
Il va me ra - vir mon tré - sor — Me ra - vir mon tré - sor.

G
- te Se ca - chait un pa - reil tré - sor — Un pa - reil tré - sor?

P
- sor C'en est fait de mon cher tré - sor — De mon cher tré - sor.

GASTON. Mod^{to} (prenant Fiammetta par la main.)

Mod^{to} Par - lez, comment vous nomme - ton mi -

(avec une révérence.)

Fiammet - ta, monsei - gneur . (à part.)

Ah per - fi - de!

- guon - ne!

Ah fri -

G
Fiam - met - ta, sans com - pli -
P
- pou - ne!

G
- ment Vo - tre pe - tit mi - nois est tout à fait char.
P

(avec une révérence.)
R
Grand merci, mon - sei - gneur, mer - ci du com - pli -
G
- mant!

OLIVIER.
R
- ment. (à part.) El - le sou - rit au com - pli -
P
La pes - te soit du com - pli - ment!

0

ment.

G

Fiammet - - ta, cha - cun vraiment doit en - vi - er le

F

Seigneur, mon coeur est libre et je n'ai pas d'a -

G

sort de votre heureux - a - mant.

F

- mant.

0

Ah l'in - gra - te comme el - le

(à part.)

P

C'est moi qui se - rai sou a - mant.

GASTON.

0

- ment!

Cor - - bleu la gentil Le fil -

G

- let - te Comment donc ignorais-je en - cor Qu'an fond de cet - te mai - son -

OLIVIER.

G

- net - te Se ca - chait nu pareil tré - sor? Vo - yez la mau - di - te co -

0

- quet - te Je suis fou de l'aimer en - cor Dé - jà mon cher maître la

O
 guet - - te Il va me ra - vir mon tré - sor .

G
 La gen - til - le fil -

P
 Cor -

G
 - let - - - te, Voyez-vous la co -

P
 - bleu son regard m'inqui - è - te Il va me l'enlever en - cor Son re -

F
 Hé -

O
 - quet - te, Je suis fou - - - de l'aimer en - cor.

G
 la gentilLe fil -

P
 - gard l'admirer et la guet - te C'en est fait de mon cher tré - sor.

F *las son regard m'inqui - é - te Et mon cœur me dit que — j'ai*

G *- let - - te*

P *Corbleu, son regard m'inqui -*

F *tort Mais la crainte me rend mu - et - te de moi que*

O *La maudi - te co - quet - - te!*

P *- é - - te? Il va me l'en - le -*

F *veu - lent - ils en - cor?*

O *Vo - yez la maudi - te co -*

G *Cor - bleu la gen - til - le fil - let - - te, Comment*

P *- ver en - cor Cor - bleu, son regard m'in - qui -*

R
 O
 G
 P

Son regard m'inqui - è - - te
 - quet - - - te Mon maître la
 donc i - guorais - je en - cor Qu'au fond de cet - te maison -
 - è - - - - te Cor - bleu

R
 O
 G
 P

Mon cœur me dit que j'ai tort Hé - las son re -
 guet - - te Adieu mon tré - sor Vo - yez la mau -
 - net - - te Se ca - chait un pa - reil - tré - sor Corbleu la gen -
 Il va me l'en - le - ver en - cor Corbleu son re -

pp

S
 -gard m'inqui-è - - te Mais la crainte me rend mu-et - -
 A
 - di - te coquet - - te Dé-jà mon cher maî-tre la guet - -
 T
 - til - le fil-let - - te Corbleu la gen - til - le fil - let - -
 B
 - gard m'inqui è - - te Son regard l'ad - mire et la guet - -

S
 - te Et mon cœur me dit que j'ai tort Et mon cœur me dit que j'ai
 A
 - te Je suis fou de l'ai - mer en - cor Je suis fou de l'ai - mer en -
 T
 - te Comment douc i - gno - rais - je en - cor Qu'au fond de cet - te mai - son -
 B
 - te Il va me l'en - le - ver en - cor C'en est fait de mon cher tré -

F
tout De moi que veu_lent ils en_cor

O
cor Il va me ra_vir mou tré_sor

G
net te Se ca_chait un pa_reil tré_sor

P
_sor De mon cher, tré_sor C'en est fait de mon cher tré_sor

F
_ que veulent ils eu_cor!

O
_ Me ra_vir mon tré_sor.

G
_ un pa_reil tré_sor!

P
_ de mon cher tré_sor.

Moderato.

GASTON.

G
En vé_ri_té ma tou_te bel _ _ le, Tes jo_lis yeux me rendent fou d'a_

(cherchant a se degage.)

F De gra - ce mon sei - gneur.... nou

G - mour! Parle moi sans de_tour veux tu m'aimer!

F nou.

G (a part) que dit - e - le!

G bas. Fiammetta, promets moi de m'atten_dre ce

P que dit-il?

(Elle se degage des bras de Gaston)

F non monseigneur, non non, Je connais mou de_voir.

G soir

P bas a Fiammetta, Fiammetta promets

F
Non capitai-ne, non à quoi bou nous re-voir?

P
moi dem'attendre ce soir....

F
Je ne vous défends pas d'emporter cet é-

O
Bas a Fiammetta.

8....: Fiammetta promets moi dem'attendre ce soir

8....: *fp*

F
-poir

O
O bonheur ô bon-

G
Oui corbleu je veux la re-voir!

P
Oui corbleu je veux la revoir!

p *Cresc.* *f* *p*

F *à ce soir!*

O *_heur ô charmant es_poir! à ce soir!*

G *à ce soir!*

P *à ce soir!*

f p p p f

Allegro. p (184-♩)

F *Plaisante aven_tu_re! Ce soir j'en suis sû_re Ou les re_ver -*

O *Mon cœur se ras_su_re! La belle me ju_re Qu'elle m'atten -*

G *Charmante aven_tu_re! Ce soir je le ju_re Oume re_ver -*

P *Charmante aven_tu_re! Ce soir je le ju_re Ou me re_ver -*

p p p p

F
- ra — On les re_ver - ra Plaisante aveu - tu - re

O
- dra Quelle m'atten - dra — Mon cœur se ras - su - re

G
- ra On me re_ver - ra Charmante aveu - tu - re

P
- ra On me re_ver - ra Charmante aveu - tu - re

f *p*

F
Ce soir j'en suis su - re On les re_ver - ra — On les re_ver - ra

O
La belle me ju - re Quelle m'atten - dra Quelle m'atten - dra

G
Ce soir je le ju - re On me re_ver - ra On me re_ver - ra

P
Ce soir je le ju - re On me re_ver - ra On me re_ver - ra

F Feignons de me ren - dre Ils peuvent m'at - ten - dre Ils peuvent m'at -

O Je crois la com - preu - dre Bientôt sa voix ten - dre Bientôt sa voix

G Dé - ja son cœur ten - dre Est prêt a se ren - dre Est prêt a se

P Dé - ja son cœur ten - dre Est prêt a se ren - dre Est prêt a se

F ten - dre Une autre vien - dra

O ten - dre Me rap - pel - le - ra

G ren - dre El - le m'aime - ra El - le m'aime -

P ren - dre El - le m'aime - ra Dé - ja son cœur ten - dre

F
On les re - ver - ra

O
El - le m'atten - dra

G
- ra

P
Est prêt à se ren - dre El - le m'aime - ra Elle m'aime - ra

F
Feignons de me ren - dre Ils peuvent m'at - ten - dre Une autre vien -

O
Je crois la com - pren - dre Bientot sa voix ten - dre Me rap - pel - le -

G
Dé - ja son cœur - ten - dre Est prêt de se ren - dre El - le m'aime -

P
Dé - ja son cœur - ten - dre Est prêt de se ren - dre El - le m'aime -

_dra Une au tre vien dra Une au tre vien dra *sf*
 _ra Me rap pel le ra Me rap pel le ra *sf*
 _ra El le m'aime ra El le m'aime ra *sf*
 _ra El le m'aime ra El le m'aime ra *sf*

Mon cœur se ras su re La belle me ju re
 Charmante aven tu re Ce soir je le ju re On me rever
 Charmante aven tu re Ce soir je le ju re On me rever

O Qu'elle m'atten - dra Je crois la com -
 G - ra Ou me re - ver - ra Dé - ja son cœur ten - dre
 P - ra Ou me re - ver - ra Dé - ja son cœur ten - dre

O pren - dre Bientôt sa voix ten - dre me rap - pel - le
 G Est prêt a se ren - dre El - le m'ai - me - ra
 P Est prêt a se ren - dre El - le m'ai - me - ra

F Une autre vien - dra Feignons de me ren - dre Ils peuvent m'at
 O - ra Je crois la com - pren - dre Bientôt sa voix
 G El - le m'aime - ra Dé - ja son cœur ten - dre Est prêt a se
 P El - le m'aime - ra Dé - ja son cœur ten - dre Est prêt a se

ten - dre Ils peuvent m'atten - dre Une autre vien - dra

ten - dre Bientôt sa voix ten - dre Me rappelle - ra

ren - dre Est prêt a se ren - dre Elle m'aime - ra

ren - dre Est prêt a se ren - dre Elle m'aime - ra

p Lento. Une autre vien - dra Une autre vien - dra *f* *1º tempo:*

p Me rap - pel - le - ra Me rap - pel - le - ra *f*

p El - le m'aime - ra El - le m'aime - ra *f*

p El - le m'aime - ra El - le m'aime - ra *f*

Lento. *p*

p

F *p* Une autre vie -

O *p* Mon cœur se ras - su - re La bel - le me ju - re Qu'elle m'atten -

G *p* Charmante aven - tu - re Ce soir je le ju - re On me re ver -

P *p* Charmante aven - tu - re Ce soir je le ju - re On me re ver -

F - dra Une autre vie - dra Plaisante aven - tu - re

O - dra Qu'elle m'atten - dra Plaisante aven - tu - re

G - ra On me rever - ra Charmante aven - tu - re

P - ra On me rever - ra Charmante aven - tu - re

F *fp*
-tu_re Ce soir on les rever - ra

O *fp*
-ju_re Ce soir qu'elle m'atten - dra

G *fp*
-tu_re Ce soir on me rever - ra

P
Charmante aven - tu - re Ce soir je le

fp p

F
Feignons de me

O
Elle m'ateu dra Je crois la com -

G
Déja son cœur

P
ju - re On me rever - ra Ou me rever - ra Déja son cœur

F
ren - dre Ils peuvent m'at - ten - dre Une autre vien - dra U -

O
- pren - dre Bientôt sa voix ten - dre Me rap - pel - le - ra Me

G
ten - dre Est prêt a se ren - dre Et - le m'aime - ra Et -

P
ten - dre Est prêt a se ren - dre Et - le m'aime - ra Et -

fp

F
- ne au - tre vien - dra Feignons de me ren - dre Ils peuvent m'at -

O
rap - pel - le - ra Je crois la com - pren - dre Bientôt sa voix

G
- le m'aime - ra Dé - ja son cœur ten - dre Est prêt a se

P
- le m'aime - ra Dé - ja son cœur ten - dre Est prêt a se

p

Lento. Cresc: *f*

F *ten - dre Une autre vien - dra*

O *ten - dre Me rappel - le - ra*

G *ren - dre El - le m'aime - ra* *1^o tempo.*

P *ren - dre El - le m'aime - ra Je le ju - re je le*

Lento. *cresc:* *f* *pp*

F *pp*

pp *Plaisante aven - tu - re*

pp *Mon cœur se ras - su - re*

G *pp* *Charmaute aven - tu - re*

P *pp* *ju - re Ce soir on me re - ver - ra* *pp* *Charmaute aven - tu - re*

V
Ce soir j'en suis sû - re On les re-ver - ra On les re-ver -

O
La bel le me ju - re Qu'elle m'atten - dra Qu'elle m'atten -

G
Ce soir je le ju - re On me re-ver - ra On me re-ver -

P
Ce soir je le ju - re On me re-ver - ra On me re-ver -

F
- ra Plaisante aven - tu - re Ce soir j'en suis sû - re

O
- dra Mon cœur se ras - su - re La bel le me ju - re

O
- ra Charmante aven - tu - re Ce soir je le ju - re

P
- ra Charmante aven - tu - re Ce soir je le ju - re

F
on les re-ver - ra on les re-ver - ra

O
qu'el-le m'atten - dra qu'el-le m'atten - dra

G
on me re-ver - ra on me re-ver - ra

P
on me re-ver - ra on me re-ver - ra Char-mante a - ven -

O
Mon cœur se ras - su-re

G
Char-mante a-ven-tu-re je le

P
tu-re je le ju-re je le ju-re

H
plai - sante a - ven - tu - re

O
Mon cœur se ras - su-re se ras -

G
ju - re je le ju - re

H *f* *p*

Plai_sante a_ven - tu_re j'en suis su_re j'ensuis

O *f* *p*

su - re se ras - su_re Mon cœur se ras - su_re se ras - su_re se ras -

G *f* *p*

Charman_te a_ven - tu_re je le ju_re je le

P *f* *p*

Charman_te a_ven - tu_re Charman_te a_ven - tu_re je le ju_re je le

H *f*

su_re ce soir on les re_ver - ra ce soir on les re_ver - ra on les re_ver -

O *f*

su_re ce soir el_le m'at_ten_dra ce soir el_le m'at_ten_dra el_le m'at_ten -

G *f*

ju_re ce soir on me re_ver - ra ce soir on me re_ver - ra on me re_ver -

P *f*

ju_re ce soir on me re_ver - ra ce soir on me re_ver - ra on me re_ver -

F
ra

O
dra mon cœur se ras - su - re

G
ra

P
ra Char - mante a - ven - tu - re je le ju - re je le ju - re

F
plai - sante a - ven - tu - re

G
char - mante a - ven - tu - re je le ju - re je le ju - re

O
mon cœur se ras - su - re se ras - su - re se ras - su - re

P
char - mante a - ven - tu - re

f *p*

F
plai_sante a_ven - tu_re J'en suis su_re J'en suis su_re ce soir on les re_ver -

O
mon coeur se ras - su_re se ras - su_re se ras - su_re ce soir el_le m'at_ten -

G
f *p*
char_mante a_ven - tu_re je le ju_re je le ju_re ce soir on me re_ver -

P
f *p*
char_mante a_ven - tu_re je le ju_re je le ju_re ce soir on me re_ver -

f *p* *Plus pressé*

F
ra ce soir on les re_ver - ra on me re_ver - ra j'en suis su_re j'en suis

O
ra ce soir el_le m'at_ten - dra el_le m'at_ten - dra je le ju_re el_le

G
a ce soir on me re_ver - ra on me re_ver - ra je le ju_re je le

P
a ce soir on me re_ver - ra on me re_ver - ra je le ju_re je le

F *f* *p*
 su_re ce soir on les re_ver - ra j'en suis su_re j'en suis su_re ce soir

O *f* *p*
 ju_re ce soir el_le m'at_ten - dra je le ju_re je le ju_re ce soir

G *f* *p*
 ju_re ce soir on me re_ver - ra je le ju_re je le ju_re ce soir

P *f* *p*
 ju_re ce soir on me re_ver - ra je le ju_re je le ju_re ce soir

F *f*
 on les re_ver - ra j'en suis su_re j'en suis su_re j'en suis su_re j'en suis

O *f*
 el_le m'at_ten - dra je le ju_re je le ju_re je le ju_re je le

G *f*
 on me re_ver - ra je le ju_re je le ju_re je le ju_re je le

P *f*
 on me re_ver - ra je le ju_re je le ju_re je le ju_re je le

E
su-re ce soir on les re-ver-ra ce soir

O
ju-re ce soir el-le m'at-ten-dra ce soir

G
ju-re ce soir on me re-ver-ra ce soir

P
ju-re ce soir on me re-ver-ra ce soir

f

F
on les re-ver-ra

O
el-le m'at-ten-dra

G
on me re-ver-ra

P
on me re-ver-ra

AIR.

Andante. (104 = ♩)

PIANO.

HERMINE.

Je me li - vrais pauvre iu - sé - e Aux dou -

ceurs d'un rê - ve char - mant; J'a - vais cru lire en sa pen -

sé - e Je me fi - - ais à son ser - ment. Un vain mi -

U
 ra - ge Flat - tait mon cœur ri - ante i -

Cresc

M
 ma - ge d'un faux bon - heur. L'es - poir fri -

H
 vo - - - le D'un fol a - mour Hé - las s'en -

Cresc

H
 vo - le s'en - vole et sans re - tour Un vain mi - ra - ge Flat - tait mon

f p

H
 cœur Mon seul par - ta - ge C'est la dou - leur!

f

Rall.

H L'espoir frivo - le D'un fol a - mour Hé - las s'envole Et sans re -

p *Suivez.*

H -tour! Je me li - vrais, pauvre insen - sé - e Aux - dou -

H -ceurs D'un rê - ve char - mant J'avais cru lire en sa pen -

p

H - sé - e, Je me fi - ais a son ser - ment. Un vain mira - ge flattait mon

H cœur Ri - ante ima - ge D'un faux bonheur L'espoir frivo - le D'un fol a -

_mour Hélas s'envole Et sans re_tour, L'Espoir frivo - le D'un fol a -

_mour D'un fol a_mour s'envole et sans re_tour!

Riten.

P Suivez.

Mais quoi! dois-je accep-

Allegretto.

Cresc. f p

_ter ce mépris qui m'outra - ge? Ne suis je pas sa femme devant

Dieu? Suis je ve_nue en vain le chercher - en ces lieux Non non. cou -

sf

H
- ra - ge! A mon bonheur en - co - re, je n'ai pas dit a - dieu!

f *p*

Allegro. (200 ♩)

f *p*

H
Je suis femme et je l'ai - - - me En

H
mon - pou - voir j'ai foi, L'a - - - mour lui mê - -

H
- me l - - ci com - bat - com - bat pour moi

f

H *ci l'a - mour com - bat pour moi, Sans me*
 faire con - naî - tre Je sui - vra tous ses pas.
 Au fond du cœur peut é - tre l'ingrat ne me
 hait pas Et je puis voir en - co - re, Par un
 heureux re - tour Le feu qui me dé - vo - re,

H
me - de - vo - re L'em - bra - ser l'em - bra - ser à son - tour

H
L'em - bra - ser à son tour, S'em - bra - ser

Rall:

f

H
a son tour Je suis femme et je Pai - me En

A tempo.

Suivez

H
mon pou - voir j'ai foi L'a - mour lui mè -

H
- me l' - ci com - bat com - bat pour moi l' -

f

H *ci l'a - - mour l'a - - mour - com - bat - com - bat - pour moi l'a -*

H *-mour - com - bat com - bat - pour moi l'a - -*

Rallent. *Tempo.*

Gresc: *f* *p* *sf*

H *-mour com - bat com - bat pour moi l'a - -*

sf

H *-mour com - bat - com - bat pour moi l'a - - ci l'a - - mour l'a -*

p

H

_mour lui mê-me com_bat pour moi

H

com_bat pour moi.

f *ff*

N° 12.

FINAL

Lento (69 = ♩)

Chœur dans la coulisse.

1^{er} TÉNOR. *f* En mer, en mer gais mate_

2^d TÉNOR. *f* En mer, en mer gais mate_

BARYTONS. *f* En mer, en mer, gais mate_ lots! *f* en mer gais mate_

BASSES. *f* en mer gais mate_

PIANO

lots Le soleil qui s'é teint Dis_ parait dans les flots

lots Le soleil qui s'é teint Dis_ parait dans les flots

lots Le soleil qui s'é teint Dis_ parait dans les flots

lots Le soleil qui s'é teint Dis_ parait dans les flots

PIANO

pp Le soleil qui s'é-teint dis-paraît dans les flots *f* En mer en

pp Le soleil qui s'é-teint dis-paraît dans les flots *f* En mer en

pp Le soleil qui s'é-teint dis-paraît dans les flots *f* en

pp Le soleil qui s'é-teint dis-paraît dans les flots *f* en

pp mer gais ma-te-lots en mer en mer gais ma-te-lots *Andantino* (72 ♩)

pp mer gais ma-te-lots en mer en mer gais ma-te-lots

pp mer gais ma-te-lots en mer gais ma-te-lots

pp mer gais ma-te-lots en mer gais ma-te-lots

GAST: dans les coulisse

G

La nuit passe vi - te Près de la beau-té, La nuit vous in -

G

-vi - te A la vo - lup - té. Quelle heu - ré charman - te Lie en ce mo -

G

-ment Les mains de l'a - man - te Aux mains de l'a - maut! Qu'il est doux de

G

vi - vre quand tom - be le jour! Le dé - sir en i - vre L'air est plein d'a -

mour! ai - mons ai - mons
 Le feu des é - toi - les bril - le Dans les cieux la
 Le feu des é - toi - les bril - le Dans les cieux la
 Le feu des é - toi - les bril - le Dans les cieux la
 Le feu des é - toi - les bril - le Dans les cieux la
 Le feu des é - toi - les bril - le Dans les cieux la

Ai - mons ai - mons
 nuit est sans voi - les Nos cœurs sont joy - eux Et peu nous im -
 nuit est sans voi - les Nos cœurs sont joy - eux Et peu nous im -
 nuit est sans voi - les Nos cœurs sont joy - eux Et peu nous im -
 nuit est sans voi - les Nos cœurs sont joy - eux Et peu nous im -
 nuit est sans voi - les Nos cœurs sont joy - eux Et peu nous im -

G

ai - mons ai - mons ai -

por - te Que la loi du sort De - main nous ap - por - te La

por - te Que la loi du sort De - main nous ap - por - te La

por - te Que la loi du sort De - main nous ap - por - te La

por - te Que la loi du sort De - main nous ap - por - te La

por - te Que la loi du sort De - main nous ap - por - te La

por - te Que la loi du sort De - main nous ap - por - te La

G

- mons ai - mons

vie ou la mort Chan - tons ai - mons chan - tons ai -

vie ou la mort Chan - tons ai - mons chan - tons ai -

vie ou la mort Chan - tons ai - mons chan - tons ai -

vie ou la mort Chan - tons ai - mons chan - tons ai -

vie ou la mort Chan - tons ai - mons chan - tons ai -

Allegro.

Me voici dans la

-mons

-mons

-mons

-mons

-mons

All^o

p

fz

pla - ce; Pro - fi - tons du mo - ment. des Es - pa -

Riant

-gnols je brave la me - na - ce; Pa - ro - le mieux que moi Sau - rait leur faire

fz >

fz >

G
fa - ce Et je suis prêt d'ai - leurs A tout é - ve - ne - ment.

HERM. sur le balcon. FIAM.
chut! Il est là je crois l'en - ten - dre. C'est O - li - vier, Je crois l'en -

GASTON.
- ten - dre. La belle doit m'at - ten - dre, Appro -

And^{te}
- chons doucement, appro - chons douce - ment.

G
O nuit tu re - veil - les l'a - mour dans les cœurs ré - ponds sur nos

G
 veil - les Tes dou - ces lan - gueurs; Val - lons bois et plai - nes beau ciel qui nous

G
 lui, Mé - lez vos ha - lei - nes Au chant - de la nuit Qu'il est doux de

G
 vi - vre Quand tombe le jour! Le dé - sir en - i - vre L'air est pleir d'a -

G
 -mour! ai - mons ai - mons

Le feu des é - toi - les Bril - le dans les cieux la

Le feu des é - toi - les Bril - le dans les cieux la

Le feu des é - toi - les Bril - le dans les cieux la

Le feu des é - toi - les Bril - le dans les cieux la

Le feu des é - toi - les Bril - le dans les cieux la

ai - mons ai - mons!

nuit est sans voi - les nos cœurs sont joy - eux Et peu nous im -

nuit est sans voi - les nos cœurs sont joy - eux Et peu nous im -

nuit est sans voi - les nos cœurs sont joy - eux Et peu nous im -

nuit est sans voi - les nos cœurs sont joy - eux Et peu nous im -

nuit est sans voi - les nos cœurs sont joy - eux Et peu nous im -

ai - mons ai - mons! ai -

- por - te Que la loi du sort de - main nous ap - por - te La

- por - te Que la loi du sort de - main nous ap - por - te La

- por - te Que la loi du sort de - main nous ap - por - te La

- por - te Que la loi du sort de - main nous ap - por - te La

- por - te Que la loi du sort de - main nous ap - por - te La

- por - te Que la loi du sort de - main nous ap - por - te La

Allegro.

Allegro.

(Parlé)

Andante. 60 = ♩

La porte s'ouvre enfin c'est elle
Andante.

pp

Sordini.

H Est ce vous seigneur ?

O Ocielquevoisje ah per-

G Oui ma belle!

M J'entends du bruit éloignons nous!

O fide, infide - le!

Oui fuyons les regards ja-

a-pai-sons mes transports ja - loux et sur leur trace glis-sons

- loux!

F comment aller au ren-dez vous ma tante à poussé les verroux ?

O nous .

G Venez ma belle éloignons

M ou seigneur jeme fie à vous soyons prudents éloignons

G nous évitons les re-gards ja-loux!

M nous .

L Dieux vengeurs qui m'eserait doux de tenir ainsi mon é-poux!

f *p*

Hermine se laisse enmener sous les arbres par Gaston.

Olivier se glisse derrière eux et disparaît dans l'ombre.

Lucrezia sort de la maison elle a revêtu comme Hermine un costume pareil à celui de Fiammetta

L

Tout va bien; l'in fi - dèle a donné dans le piè - ge et l'autre galant peut ve -

L

- nir, ma vertu me dé - fend et la nuit me proté - ge je saurai bien le re - te -

FIAM.

L

- nir. De ce côté s'il songeait à ve - nir mais non je n'entends rien mais non! je n'en - tends

- mons ai - mons!
 vie ou la mort chan - tons ai - mons chan - tons ai -
 vie ou la mort chan - tons ai - mons chan - tons ai -
 vie ou la mort chan - tons ai - mons chan - tons ai
 vie ou la mort chan - tons ai - mons chan - tons ai -
 vie ou la mort chan - tons ai - mons chan - tons ai -
 ai - mons, ai mons li - bres sous les cieux ai -
 - mons ah! nos cœurs sont joyeux ah!
 - mons ah! nos cœurs sont joyeux ah!
 - mons ah! nos cœurs sont joyeux ah!
 - mons ah! nos cœurs sont joyeux ah!
 - mons ah! nos cœurs sont joyeux ah!
 - mons ah! nos cœurs sont joyeux ah!

- mons ai - mons li - bres sous les cieux ai - mons ai -
 nos cœurs sont joy - eux ai - mons ai -
 nos cœurs sont joy - eux ai - mons ai -
 nos cœurs sont joy - eux ai - mons ai -
 nos cœurs sont joy - eux ai - mons ai -
 nos cœurs sont joy - eux ai - mons ai -
 mons , ai mons ai -
 mons ai - mons ai - mons ai - mons
 mons ai - mons ai - mons ai - mons
 mons ai - mons ai - mons ai - mons
 mons ai - mons ai - mons ai - mons
 mons ai - mons ai - mons ai - mons

F
rien re - n - trons pour le pu - nir. (PAROLE *parait au fond et s'avance*)

O
vers la maison en cherchant son chemin dans la nuit) Tout sommeil -

PAR.

P
- le et l'oiseau chante sous la ra - mé - e. je puis m'avancer sans dan -

LUC
- ger. Dans sa chambre la hautma nièce est enfer - mé e rien ne viendra nous dé - ran -

PAR (a part)
L
- ger. Mais que vois je là bas à tra - vers la nuit sombre n'est ce pas elle qui m'at -

P
- tend? quel est ce ca - va - lier qui s'avan - ce dans l'ombren'est ce point la notre ga

PAR. LUC. PAR.
lant Charmante Fiammet - - ta! Mon cher sei - gneur c'est el - le!

LUC. OLI: reparaissant au fond
hélas sou - te - nez moi je tremble je chan - cel - le! Maudits soient les dé

LI:
tours de cet obscur jar - din. ah! les voi - là... je les re - trouve en -

PAR. LUC.
- fin. Reviens à toi, reviens à toi ma belle Quels tendres sou - ve -

L
 _nirs Cette voix me rap_pel_! Quel tendres sou_ve_nirs Ah! la perfide ah l'in-fi_

O
 dè le! Puisque je suis sous les ver_

FIAM. à la fenetre

F
 _roux. A me coucher re_si_guons nous. Viens ma co_lombe é_loi_guons

PAR:

P
 nous Evitons les regards jaloux Oui seigneur je me fie à vous Soyons prudents éloignons

LUC.

L
 nous! O fu_reur, ô transport ja_loux! Comment troubler leur ren_dez

OLIV. a part.

F Puisque je suis sous les verroux A me coucher ré_signons nous Puisque je suis sous les ver-

O vous Comment troubler leur rendez-vous Comment troubler leur rendez-vous O fureur, ô transport ja -

L Oui seigneur je me fie à vous Soyons prudents é_loignons nous Oui seigneur je me fie à

P Viens ma co - lom - be é_loignons nous Viens ma colombe éloignons

F roux A me coucher ré_signons nous Puisque je suis sous les verroux A me coucher ré_signons

O _loux Comment troubler leur rendez vous Comment troubler leur rendez vous comment troubler leur rendez

L vous Soyons prudents é_loignons nous Oui seigneur je me fie à vous Soyons prudents é_loignons

P nous E_vitons les regards ja - loux Viens ma co - lom - be é_loignons

F nous Puisque je suis sous les verroux A me coucher ré_signons nous A me cou_

O vous O fureur ô transport ja_loux Comment troubler leur rendez - vous Comment trou_

L nous Oui seigneur je me fie a vous Soyons prudents é_loignons nous Soyons pru_

P nous Viens ma colombe éloignons nous E_vitons les regards ja_loux Viens ma colombe éloignons

F - cher ré_signons nous ré_signons vous

O - bler Comment trou_ bler leur rendez - vous

L - dents é_loignons nous é_loignons nous

P nous Viens ma co_lombe éloignons nous E_vitons les regards ja_loux

F
A me coucher re_signons nous

O
Comment troubler leur rendez - vous

L
Soyons prudents e_loignons nous Ma foi tant pis pour mou é -

P
E_vitons les regards ja_loux O Dieu d'amour veille sur nous!

Ils disparaissent sous les arbres. Fiammetta ferme sa fenêtre.

- poux!

sf

Olivier reste en scene.

Non, ne les suivons pas, Je sais ce qu'il faut

fai_re Pour troubler tout a coup Ce ga_lant entre_tien; Un feu sur la mon_

_ta_gne Oui, oui, je me sou_viens, c'est le si_gnal Courous cou_

_rons: que tout s'é_clai_ _ _ re Qui rira le der_nier, Sur ma

Il sort en courant

foi, rira bien.

f *Dim:*

p Sordini.

The second system continues the piano introduction with similar melodic and accompaniment patterns. A *Sed.* (Crescendo) marking is present at the end of the system.

HERM. *a part*

Grâce à mon stra - ta - gè - me, Le voi -

- là le voi - là pris lui mê - me Dans son piè - ge - amou -

The fourth system continues the vocal line with the lyrics "- là le voi - là pris lui mê - me Dans son piè - ge - amou -". The piano accompaniment remains consistent with *Sed.* markings.

GAST.

- reux de suis cer - tain qu'on m'ai - me Et je

G
 veux et je veux ce soir mê - - me A ses pieds être heu -

Sed. ⊕

G
 - reux! Pro_ff_tons de la ru - - se Que l'en -

HERM.

Sed. ⊕ Sed.

H
 - chaîne et l'a - hu - - se Laissons lui son er - reur, son er -

Sed.

H
 - reur, lu - qui - ète et cou - fu - - se Son em -

GAST.

Sed. ⊕

G
 - barras m'amu - - se Et dou_ble mon ar - deur et dou - -

Sed. ⊕ Sed.

Pro-fi-tons de la ru - - -

- ble mon ar - deur Son embar-ras m'a -

- se Laissons lui son er - reur Grâce à mon stra - ta -

- mu - se Et double mon ar - deur!

gê - - me, Le voi - là le voi - là pris lui mê - - me Dans son

oui je veux je veux ce soir mê - - me

piège - - - amou - reux

A ses pieds - - - être heureux; je suis certain qu'on

H Le voi - là le voi - là pris lui mê - me

G m'ai - me Et je veux et je veux ce soir mê - me A ses

H A sou piège a - mou - reux Grâce à mon stra - ta - gè -

G pieds être heu - reux Oui je

H - me Le voi - là pris lui mê - me Dans son piège amou -

G veux ce soir mê - me A ses pieds être heu -

H - reux Dans son piè - ge a - mou - reux le voi - là pris lui

G - reux A ses pieds être heureux je veux ce soir

Rall:

H
mê - - - me Dans son piège amou - reux A - mou -

G
mê - - - me A ses pieds être heureux être heu -

Rall:

Suivés.

Un peu plus vite.

H
- reux! Ainsi, monsei -

G
- reux!

GASTON.

H
- gneur, si j'o - se vous croire Vous n'aimez que moi? De tout autre amour j'ai perdu mé -

HERM.

G
- moi - re mon cœur est à toi! Vous n'avez pas fait a quelqu'autre femme Cet aveu char -

A part.

H *-mant?* Hélas aucun ré-

G *« Aux amours passés j'ai fermé mon â - me j'en fais le serment:*

H *-gret ne s'éveille en son a - me Cachons lui mon cruel tourment!*

G *Ta douce voix m'eni - vre et m'enflamme? Viens, viens*

G *HERM.*
tout s'oublie en ai - mant. Je ne suis hé - las, qu'une humble fil - let - te sans graude beau -

H *-té.* Je suis trop na -

G *Tu tiens sous tes lois adrei - te co - quet - te mon cœur enchan - té.*

H *ive* et trop igno_ran_te Pour vous plaire hélas!

G Plus d'u_ne ma foi passe pour sa_

H Ingrat de me nommer je ne suis qui me ten_te, Mais,

G _van_te Et ne te vaut pas. Ta douce voix m'enivre et m'en

H non, ne nous trahissons pas. *A tempo.* Grace a mon stra_ta

G _chan - te, viens viens reste encor dans mes bras! *Rallent*

Suivez. *p*

H -gè - me le voi_là le voi_là pris lui mê - me Dans son

GAST.

piè - ge amou - reux. Je suis cer - tain qu'on

le voi - là, le voi - là, pris lui mê - me

m'ai - me Et je veux et je veux ce soir mê - me A ses

A son piège a - mou - reux. Grâce à mon stra - ta - gè -

pieds être heu - reux Oui je

- me, le voi - là pris lui mê - me Dans son piège amou -

veux ce soir mê - me, A ses pieds être heu -

Un plus plus lent.

H
-reux — Dans sou piège a mou - reux!

G
-reux A ses pieds être heu - reux! Viens!

H
Non mon - sei - gneur. Viens! GAST. HERM. a part,
Dieu, l'an-

H
-neau! que dis tu? GAST. HERM.
De votre amour sin - cè - re Je veux un

p

H
ga - ge Et quel ga - ge, ma chère? Cet anneau dont l'é - clat scin - til - le dans la

sf

GAST.

HERM.

GAST.

HERM.

nuit Ce Saphir non ja-mais. Adieu donc! Elle fuit! Fiammet - ta! Laissez-

'GAST.

HERM.

-moi tu sauras, point d'histoi - re, je n'écou - te plus rien; Je ne veux plus vous

GAST.

HERM.

GAST.

croire adieu! Mais, Non! Ma foi, tant pis. j'en ris tout bas. Que mon ai -

-eul glorieux me pardon - ne si je cède a ses vœux Et si je le lui

HERM. GAST. *Rallent.*

donne Ma femme au moins ne l'aura pas Eh bien! Il est à toi pour un bai-

sf *Suivez.*

A tempo. HERM. GAST. la poursuivant.

-ser, Un baiser mignon-ne! Victoi-re! Mon baiser?

HERM. GAST. HERM.

O ciel! quoi donc!... Grand Dieu! voyez, voy-

GAST. *Allegretto.* (116 = ♩)

-ez, la montagne est en feu. Que nous importe!

ff

Clut, écou - tez!

GAST. Corbleu, c'est le si - gnal!

HER a Luc: C'est vous, a Par: adieu Seigneur a -

H dieu!

F Quel est ce bruit qui m'ap -

G Fiammet - ta! c'est Pa - ro - le!

P Fiammet - ta c'est Gaston!

The third system features four vocal lines and piano accompaniment. The vocal lines are labeled H, F, G, and P. The lyrics are: H "dieu!", F "Quel est ce bruit qui m'ap -", G "Fiammet - ta! c'est Pa - ro - le!", and P "Fiammet - ta c'est Gaston!". The piano accompaniment continues with a similar rhythmic pattern.

F pel - le? suis je fol - le?

O Ma' ruse a ré - us - si, Je me con -

The fourth system features two vocal lines and piano accompaniment. The vocal lines are labeled F and O. The lyrics are: F "pel - le? suis je fol - le?" and O "Ma' ruse a ré - us - si, Je me con -". The piano accompaniment features a more active and varied rhythmic pattern.

O
so - le. Al - lons l'é - pée au poing Ca - pi - tai - ne Pa - ro - le

P

Tonnerre et sang mal -

G
Moins vite.

P
Marchons, c'est le si -

heur à l'ar - mée es - pa - gno - le!

O

Moins vite.

f

H
Quel est donc ce signal? A quel combat fatal Va-t'il livrer sa vi - e

F
Quel est donc ce signal? Moi sans penser à mal Je métais endormi - e

O
Bé - ni soit le signal! Qui chasse mon ri - val Loins des bras de ma mi - e

L
Contre temps fa - tal! Quel est donc ce signal D'où vient cet incendi - e

G
gnal! mon bras sera fa - tal, Mon brassera fa - tal A leur troupe en ne -

P
Contre - temps fa - tal! pes - te soit du signal Qui fait peur à ma mie à ma

P

H
 val-il livrer sa vi - e Quel est donc ce signal? Quel combat fatal

F
 Je m'é-tais endormi - e Quel est donc ce signal? Moi sans penser à mal

O
 Loin des bras de ma mi - e Bé-ni soit le signal! Qui chasse mon rival

L
 D'où vient cet incendi - e contre temps fatal! Quel est donc ce signal .

G
 mi - e marchons c'est le si-gnal, mon bras sera fa-tal à leur troupe enne

P
 mi - e O contre temps fatal pes-te soit du signal pes-

M
 va - til livrer sa vi - e Ah pour lui dieu d'amour

F
 Je m'é-tais en-dormi - e Pour at-ten-dre le jour

O
 Loin des bras de ma mi - e De-main j'au-rai mon tour

L
 D'où vient cet in cendi - e Trom-pet-tes et tambours

G
 mi - e mar-chons c'est le si - gual! Au dia-ble soit l'a-

P
 te pes - te soit du si - gual c'en est fait de l'ainouy

H Je t'implore à mon tour Je t'implore à mon tour

F D'un doux rê_ve d'amour D'un doux rê_ve d'amour

O Jusqu'à Dieu d'amour Jusqu'à Dieu d'amour

L Résonnent tour a tour Résonnent tour a tour

G _mour Au dia_ble soit Pa_mour! Ré_veil_lons à son

P Réveillons à mon tour Réveillons à mon tour

H Je pardonne et j'oubli_ _ e Quel est donc ce signal A quel combat fatal

F Mon âme était ra_vi_ _ e Quel est donc ce signal Moi sans penser à mal

O Cachons ma ja_lou_si_ _ e Bé_ni sois le signal Qui chasse mon rival

L Je tremble pour sa vi_ _ e Contretemps fatal Quel est donc ce signal

G tour Ma vail_lance endormi_ _ e Marchons mon bras se_ _ ra fa_

P Ma prudence endormi_ _ e Pes_te soit du signal Peste soit du signal

Va t'il li_vrer sa vi - e Quel est donc ce si_gnal Ah pour lui Dieu d'a
 Je m'étais endormi - e Quel est donc ce si_gnal Pour attendre le
 Loiu des bras de ma mie - e Bé ni soit le si_gnal Demain j'aurai mon
 D'où vient cet in_cendi - e O contretemps fa_tal Trompettes et tam -
 -tal - A leur troupe enne_mie C'est le si_gnal
 Qui fait peur à ma mi - e O contretemps fa_tal

-mour, Je t'implore à mon tour Je t'im_plore à mon
 jour, D'un doux rê_ve d'a_mour D'un doux rê_ve d'a -
 tour, Jus_que là Dieu d'a_mour Jus_que là Dieu d'a -
 -hours Ré_son_uent tour à tour Ré_son_uent tour à
 Ré_veillons à mon
 C'est fait de l'amour c'est fait de l'a_mour,

H tour Je par-don - ne et j'ou - bli - e Ah pour lui dieu d'a -
 F mour Mon a - me é - tait ra - vi - e Pour at - ten - dre le
 O mour Ca - chons ma ja - lou - si - e De - main j'au - rai mon
 L tour Je trem - ble pour sa vi - e Trompet - tes et tam -
 G tour Ma vail - lan - ce en - dor - mi - e
 P réveillons à son tour ma prudence endor - mi - e C'en est fait de là -

H mour Je t'im - plo - re à mon tour Je par - donne et j'ou -
 F jour D'un doux rê - ve d'a - mour Mon âme é - tait ra -
 O tour Jus - que là dieu d'a - mour Ca - chons ma ja - lou -
 L tour Ré - sou - nent tour à tour Je trem - ble pour sa
 G Ré - veil - lons à son tour Ma vail -
 P mour Réveillons à son tour ma prudence endormi -

H
bli - e et j'oubli - e

F
vi - e é - tait ra vi - e

O
si - e ma ja - lousi - e

L
vi - e pour sa vi - e

G
lan - ce en dormi - e C'est le signal mar -

P
e

H
Quel est quel est donc ce si -

F
Quel est quel est donc ce si -

O
Be ni be ni soit le si -

L
Quel est quel est donc ce si -

G
chons, marchons marchons c'est le si - gnal mar -

P
Tonnerre et sang mar - chons marchons mar - chons

H *gnal* _____ *Quel est donc ce signal?*
 F *gnal* _____ *Quel est donc ce signal?*
 O *gnal* _____ *Bé - ni soit le si - gnal, Qui chasse mon ri -*
 T *gnal* _____ *Contre temps fa - tal!*
 G *chons* _____ *Mar - chons c'est le si - gnal, Mon bras sera fa -*
 P *Peste peste soit du si - gnal!* *O contre temps fatal pes -*
 _____ *Mar - chons c'est le si - gnal Mon bras sera fa -*
 _____ *Mar - chons c'est le si - gnal Mon bras sera fa -*
 _____ *Mar - chons c'est le si - gnal Mon bras sera fa -*
 _____ *ff*

M
A quel com-bat fa-tal Va il li-vrer sa vi - e

F
Moi sans pen-ser a mal Je m'é-tais en-dormi - e

O
val qui chas-se mon ri - val Loin des bras de ma

L
Quel est donc ce si-gnal D'où vient cet in-cendi - e

G
tal Mon bras se-ra fa - tal A leur troupe en-ne-

P
te soit du si-gnal Qui fait peur à ma mie à ma

tal Mon bras se-ra fa - tal A leur troupe en-ne-

tal Mon bras se-ra fa - tal A leur troupe en-ne-

tal Mon bras se-ra fa - tal A leur troupe en-ne-

S va-t-il li_vrer sa vi - e Quel est donc ce si_gnal
 A Je m'é_tais en_dormie Quel est donc ce si_gnal
 T mi - - e bé - ni soit le si - gnal Qui chas_se mon ri -
 B D'ou_vient cet in_cendi - e con_tre temps fa_tal
 C mi - - e Mar_chons c'est le si - gnal Mon bras se - ra fa -
 P mi - - e O con_tre temps fa_tal pes -
 S mi - - e Mar_chons c'est le si - gnal Mon bras se - ra fa -
 A mi - - e Mar_chons c'est le si - gnal Mon bras se - ra fa -
 P mi - - e Mar_chons c'est le si - gnal Mon bras se - ra fa -

H
a quel combat fa-tal Va-t-il li-vrer sa vi - - -

F
moi sans pen-ser a mal Je m'é-tais endormi - - -

O
val loiu des bras de ma mi - e bé-ni soit le si-

L
Quel est donc ce signal D'où vient cet in-cendi - - -

G
tal à leur troupe en-ne-mi - e mar-chons c'est le si-

P
te soit du si-gnal pes-te pes-te soit du si-

tal à leur troupe en-ne-mi - e mar-chons c'est le si-

tal à leur troupe en-ne-mi - e mar-chons c'est le si-

tal à leur troupe en-ne-mi - e mar-chons c'est le si-

Allegro 144 = ♩.

H Quel est donc ce si-gual a quel com-bat fa-tal Va t'il livrer sa

F Quel est donc ce si-gual moi sans pen-ser a mal Je m'é-tais en dor-

O gual hé-ni soit le si-gual qui chasse mon ri-val Loin des bras de ma

L e Quel est donc ce si-gual o contre-temps fa-tal D'où vient cet in-cen-

G gual marchons c'est le si-gual mon bras se-ra fa-tal A leur troupe enne-

P gual o contre temps fa-tal pes-te soit du si-gual Qui fait peur a ma

gual marchons c'est le si-gual mon bras se-ra fa-tal A leur troupe enne-

gual marchons c'est le si-gual mon bras se-ra fa-tal A leur troupe enne-

gual marchons c'est le si-gual mon bras se-ra fa-tal A leur troupe enne-

Allegro

H
vi - e sa vi - - e Quel est donc ce si_gnal quel est donc ce si-

F
mi - e en_dor_mi - - e Quel est donc ce si_gnal quel est donc ce si-

O
mi - e de ma mi - - e Bé_ni soit le si_gnal bé_ni soit le si-

L
di - e cet incen-di - - e O con_tre-temps fa_tal o con_tre temps fa-

G
mi - e en_ne_mi - - e marchons c'est le si_gnal marchons c'est le si-

P
mie a ma mi - - e O con_tre-temps fa_tal O con_tre temps fa-

mie en_ne_mi - - e marchons c'est le si_gnal marchons c'est le si-

mie en_ne_mi - - e marchons c'est le si_gnal marchons c'est le si-

mie en_ne_mi - - e marchons c'est le si_gnal marchons c'est le si-

H gnal Quel est donc ce si_gnal Quel est donc ce si_gnal Quel est donc ce si-
 F gnal Quel est donc ce si_gnal Quel est donc ce si_gnal Quel est donc ce si-
 O gnal Bé_ni soit le si_gnal Bé_ni soit le si_gnal Bé_ni soit le si-
 L tal Quel est donc ce si_gnal Quel est donc ce si_gnal Quel est donc ce si-
 G gnal mar - chons c'est le si_gnal mar - chons c'est le si_gnal c'est le si-
 P tal pes_te soit du si_gnal pes_te soit du si_gnal pes - te soit du si-
 gnal mar - chons c'est le si_gnal mar - chons c'est le si_gnal c'est le si-
 gnal mar - chons c'est le si_gnal mar - chons c'est le si_gnal c'est le si-
 gnal mar - chons c'est le si_gnal mar - chons c'est le si_gnal c'est le si-

H gual Quel est ce si-gual A quel combat fa-tal A quel combat fa-
 F gual Quel est ce si-gual Moi sans penser a-mal moi sans penser a
 O gual hé-ui soit le si-gual Qui chas-se mon ri-val Qui chas-se mon ri-
 L gual Quel est donc ce si-gual O contre temps fa-tal O contre temps fa-
 G gual c'est le si-gual Mon bras sera fa-tal Mon bras sera fa-
 P gual pes-te soit du si-gual O contre temps fa-tal pes-te soit du si-
 gual c'est le si-gual Mon bras sera fa-tal Mon bras sera fa-
 gual c'est le si-gual Mon bras sera fa-tal Mon bras sera fa-
 gual c'est le si-gual Mon bras sera fa-tal Mon bras sera fa-

H tal va-t il livrer sa vi - - - - -
 F mal je m'é-tais en-dor-mi - - - - -
 O val loin des bras de ma mi - - - - -
 L tal d'ou vient cet in-cen-di - - - - -
 G tal à leur troupe enne-mi - - - - -
 P gual qui fait peur à ma mi - - - - -
 tal à leur troupe enne-mi - - - - -
 tal à leur troupe enne-mi - - - - -
 tal à leur troupe enne-mi - - - - -

H
e Quel est donc ce si-gnal A quel com-bat fa - tal va-t-

F
e Quel est donc ce si-gnal Moi sans pen - ser a mal de

G
e Bé - ni soit le si-gnal Qui chasse mon ri - val loïn

L
e Quel est donc ce si-gnal O contre temps fa - tal D'ou

G
e Marchons c'est le si-gnal Mon bras se - ra fa - tal A

P
e O contre temps fa - tal Pes - te soit du si - gnal Qui

e Marchons c'est le si-gnal Mon bras se - ra fa - tal A

e Marchons c'est le si-gnal Mon bras se - ra fa - tal A

e Marchons c'est le si-gnal Mon bras se - ra fa - tal A

il li_vrer sa vi_ _ e sa vi_ _ e va-t il li_vrer sa vi_ _ e va-t

m'é_tais eu_dor_mie en_dor_mi _ e Je m'é_tais en_dor_mi _ e Je

des bras de ma mi _ e de ma mi _ e Loin des bras de ma mi _ e Loin

vient cet in_cen_di _ e cet in_cen_di _ e D'où vient cet in_cen_di _ _ e D'où

leur troupe en_ne_mie en_ne_mi _ e à leur troupe en_ne_mi _ e à

fait peur à ma mi_e à ma mi _ e Qui fait peur à ma mi _ e Qui

leur troupe en_ne_mie en_ne_mi _ e à leur troupe en_ne_mi _ e à

leur troupe en_ne_mie en_ne_mi _ e à leur troupe en_ne_mi _ e à

leur troupe en_ne_mie en_ne_mi _ e à leur troupe en_ne_mi _ e à

H
il li-vrer sa vi - e livrer sa vi - e.

F
m'é - tais en - dor - mi - e en dor - mi - e.

O
des bras de ma mi - e de ma mi - e.

L
vient cet in - cen - di - e cet in cen - di - e.

G
leur troupe en - ne - mi - e en ne - mi - e.

P
fait peur à ma mi - e à ma mi - e.

leur troupe en - ne - mi - e en ne - mi - e.

leur troupe en - ne - mi - e en ne - mi - e.

leur troupe en - ne - mi - e en ne - mi - e.

ff

ff

ff

5. ACTE.

Allegretto. (120 = ♩)

ENTR'ACTE.

1 2 5

ff SILENCE *pp*

N° 13.

Allegretto. 152-♩

PIANO.

pp

Second system of piano accompaniment. The right hand continues the melodic line with various articulations like accents and slurs. The left hand maintains the harmonic support.

Fourth system of piano accompaniment. The right hand features a prominent melodic line with slurs and accents. The left hand provides a steady accompaniment. A *Cresc* marking is present.

Second system of piano accompaniment. The right hand has a melodic line with slurs and accents. The left hand provides a harmonic accompaniment. Dynamics include *f*. There are markings for *Sed* and \oplus at the bottom.

ou tout en - chan - te L'ame et les yeux Pour nous c'est

ou tout en - chan - te L'ame et les yeux Pour nous c'est

ou tout en - chan - te L'ame et les yeux Pour nous c'est

ou tout en - chan - te L'ame et les yeux Pour nous c'est

Seo. ⊕ Seo. ⊕ Seo. ⊕ Seo. ⊕ Seo. ⊕ Seo. ⊕

l'heu - re Des doux loi - sirs Cet - te de - meu - re

l'heu - re Des doux loi - sirs Cet - te de - meu - re

l'heu - re Des doux loi - sirs Cet - te de - meu - re

l'heu - re Des doux loi - sirs Cet - te de - meu - re

Seo. ⊕ Seo. ⊕ Seo. ⊕ Seo. ⊕

s'ouvre au plaisir Gai festin danse

s'ouvre au plaisir Gai festin danse

s'ouvre au plaisir Gai festin danse

s'ouvre au plaisir Gai festin danse

f *sf*

Sed ⊕ *Sed* ⊕ *Sed* ⊕

folle L'amour re-nait en ces lieux

folle L'amour re-nait en ces lieux

folle L'amour re-nait en ces lieux

folle L'amour re-nait en ces lieux

f *sf*

ments d'a - mour bru - lants sou - pirs O nuit d'i -

ments d'a - mour bru - lants sou - pirs O nuit d'i -

ments d'a - mour bru - lants sou - pirs O nuit d'i -

ments d'a - mour bru - lants sou - pirs O nuit d'i -

Se2 ⊕ *Se2* ⊕ *Se2* ⊕

- vresse et de plai - sirs i - ci tout cède à

- vresse et de plai - sirs i - ci tout cède à

- vresse et de plai - sirs i - ci tout cède à

- vresse et de plai - sirs i - ci tout cède à

nos de sirs serments da - mour bru - lants sou - pirs i -

nos de sirs serments da - mour bru - lants sou - pirs i -

nos de sirs serments da - mour bru - lants sou - pirs

nos de sirs serments da - mour bru - lants sou - pirs i -

Gres ei tout cède à nos de - sirs Serments d'amour bru - lants sou -

Gres ei tout cède à nos de - sirs Serments d'amour bru - lants sou -

tout cède à nos de - sirs Serments d'amour bru - lants sou -

ei tout cède à nos de - sirs Serments d'amour bru - lants sou -

f

Sed. ⊕

purs i - ci tout cède à nos de - sirs O nuit d'i -
 purs i - ci tout cède à nos de - sirs O nuit d'i -
 purs i - ci tout cède à nos de - sirs O nuit d'i -
 purs i - ci tout cède à nos de - sirs O nuit d'i -

vresse et de plai - sirs i - ci tout cè - de à
 vresse et de plai - sirs i - ci tout cè - de à
 vresse et de plai - sirs i - ci tout cè - de à
 vresse et de plai - sirs i - ci tout cè - de à

nos de - sirs Fê - te char - man - te sé - jour joy -

nos de - sirs Fê - te char - man - te sé - jour joy -

nos de - sirs Fê - te char - man - te sé - jour joy -

nos de - sirs Fê - te char - man - te sé - jour joy -

nos de - sirs Fê - te char - man - te sé - jour joy -

eux Ou tout en - chan - te l'âme et les yeux

eux Ou tout en - chan - te l'âme et les yeux

eux Ou tout en - chan - te l'âme et les yeux

eux Ou tout en - chan - te l'âme et les yeux

eux Ou tout en - chan - te l'âme et les yeux

Pour nous c'est l'heu - re des doux loi - sirs Get - te de -

Pour nous c'est l'heu - re des doux loi - sirs Get - te de -

Pour nous c'est l'heu - re des doux loi - sirs Get - te de -

Pour nous c'est l'heu - re des doux loi - sirs Get - te de -

Sed. ⊕ *Sed.* ⊕ *Sed.* ⊕ *Sed.* ⊕

meu - re s'ouvre au plai - sirs Gai fes - tin dan - se

meu - re s'ouvre au plai - sirs Gai fes - tin dan - se

meu - re s'ouvre au plai - sirs Gai fes - tin dan - se

meu - re s'ouvre au plai - sirs Gai fes - tin

f *p*

f *f* *f* *f* *f*

Sed. *f*

fol-le Le temps fuit et s'en-vo-le

fol-le Le temps fuit et s'en-vo-le

fol-le Le temps fuit et s'en-vo-le

Le temps fuit

f *p* *f* *p* *f* *sf*

Sec

serments d'a-mour brulants de-sirs

serments d'a-mour brulants de-sirs

serments d'a-mour brulants de-sirs O nuit d'i-vres-se et

serments d'a-mour brulants de-sirs O nuit d'i-vres-se et

p *p* *p* *p*

Sec ⊕

O nuit d'i - vres - se
 O nuit d'i - vres - se
 de plai - sir O nuit d'i -
 de plai - sir O nuit d'i -

Sed. \oplus *Sed.* \oplus

I - ci tout cè - de à nos de - sirs
 I - ci tout cè - de à nos de - sirs
 vres - se I - ci tout cè - de à nos de - sirs
 vres - se I - ci tout cè - de à nos de - sirs

I - ci tout cè - de i - ci tout cè - de à nos de -
 I - ci tout cè - de i - ci tout cè - de à nos de -
 I - ci tout cè - de i - ci tout cè - de à nos de -
 I - ci tout cè - de i - ci tout cè - de à nos de -

Cres.

La REINE (bas, à Hermine)
 Il est i - ci dis-

ff sirs

ff *p*

Andantino. (132 = ♩)

HERM. La R.
 tu? Le vieil Hubert lui mè - me vient de m'en a - ver - tir. Il te regrette il

HER:

La R.
t'ai-me, je te l'avais bien dit: On l'a vu dans la nuit, Avec ses com-pa-

H
gnés entrer par la po-ter-ne Et jusqu'i-ci s'in-tro-duit sans

La R.
H
bruit et sans lan-ter-ne Je l'avais pro-mis son re-

La R.
R
tour Et j'é-tais cer-tai-ne ma bel-le Que cet é-poux re-

La R.
R
bel-le Revien-drait à tes pieds de-man-der grâce ou.

HER: (riant)

Allegretto

jour Qu'il vienne douc Je veux le punir à mou ^{tour} *All.^o* (4/4)

Mais quel est ce concert cham - pê - tre

And^{no} HER: Ge sont nos mon - ta - gnards qui daus ce lieu je

crois souhai - tent d'être ad - mis Pour sa - lu - er de près leur reine et la con -

H *La R*
 naitre . Dis plu - tôt des vas - saux fi - dè - les et soumis dont l'hom -

La R
 ma - ge, Je le de - vi - ne, S'adresse à la Comtesse Hermi -

La R
 ne Qu'ils vien - nent ce - pen - dant Entrez en - trez a -

Allto
 uis

8 *All^o* *sf* *p*

8 *sf* *p*

8 *sf* *p*

8 *sf* *p*

8 *sf* *p*

8 *sf* *p*

8 *sf* *p*

8

Allegro.
sf
p

8

sf
p

tr

8

f

8

Allegro. 144 = ♩

ff

ff

ff

Piano accompaniment for the second system, continuing the melodic and harmonic themes established in the first system.

Piano accompaniment for the third system, showing further development of the piano part.

LA REINE.

Andante. (♩ = 72) En ton hon - neur, ma bel - le Sé - ré - na - de nou -

GASTON.

LA REINE
(à Hérminie)

vel - le A - mis sui - vez mes pas, Ne vous tra - hissez pas. Qu'as - tu

Vocal line for Gaston and La Reine and piano accompaniment for the sixth system. The lyrics are 'vel - le A - mis sui - vez mes pas, Ne vous tra - hissez pas. Qu'as - tu'. The piano part continues to accompany the vocalists.

HERMINE. LA REINE.

La R. doué? Mon trouble est ex - trême, Le Comte! Oui ma foi, c'est lui même Sous ce déguise -

cresc.

Andantino (♩ = 100)

H. ment, Le voilà, c'est char - mant!

p

TRIO.

OLIVIER.

Les plai - sirs ont des ai - les Tout comme les amours

GASTON.

Les plai - sirs ont des ai - les Tout comme les amours

PAROLE.

Les plai - sirs ont des ai - les Tout comme les amours Tout comme les a -

Et le bonheur mes bel -

Et le bonheur mes bel -

- mours Et le bonheur mes bel -

p *tr*

- les Ne dure pas toujours

- les Ne dure pas toujours

- les Ne dure pas toujours Ne dure pas toujours

f *p* *tr*

Bientôt soupirs et lar - mes Reproches et soupçons Soucis, tris tes a -

Bientôt soupirs et lar - mes Reproches et soupçons Soucis, tris tes a -

Bientôt soupirs et lar - mes Reproches et soupçons Soucis, tris tes a -

0. larmes Succèdent aux chansons Aux chan-sons
 6. larmes Succèdent aux chansons Aux chan-sons
 P. larmes Succèdent aux chansons Aux chan-sons

0. Les plai - sirs ont des ai - les Tout comme les a -
 6. Les plai - sirs ont des ai - les Tout comme les a -
 P. Le plai - sirs ont des ai - les Tout comme les a -

0. - mours Et le bonheur mes bel - les
 6. - mours Et le bonheur mes bel - les Ne dure pas tou-
 P. - mours Tout comme les a - mours Et le bonheur mes bel - les Ne dure pas tou-

O.
-jours Ne du-re pas tou - jours Ne du-re pas tou -

G.
- jours Ne du-re pas tou - jours Ne du-re pas tou -

P.
- jours Ne du-re pas tou - jours Ne du-re pas toujours pas tou -

O.
- jours .

G.
- jours .

P.
- jours .

LA REINE.

A_mis, vo_tre chan_son pourait ê - tre plus gai - e...

L.
R.
De vo_tre zèle il faut pour_tant que l'on vous pai - e, Par_tagez vous cet

HERMINE. Mesuré.

La R. or Moi je veux à mon tour, Si la Reine y consent, essayer de vous dire Un chant de mon pa-

H -ys, un gai refrain d'amour Qui ramène en ces lieux la joie et le sou-ri

LA REINE.

Allegretto.

-re. Nous t'écoutons dis nous ce gai refrain d'amour.

(♩ = 72)

CHOEUR

Soprani. *f* Écoutez ce chant d'a - mour.

Contralti. *f* Écoutez ce chant d'a - mour.

Tenori. *f* Écoutez ce chant d'a - mour.

Bassi. *f* Écoutez ce chant d'a - mour.

Allegretto.

HERMINE.

Un beau seigneur au doux lan- ga - ge, Au regard fier, tendre et vain.

H. *f*
 - queur D'une fil - let - te belle et sa - ge Avait sur pris te fai - ble cœur Enfant

H. *p*
 — je te donne mon â - me, La Reine entend ce serment là

H. *f*
 — La Reine entend ce serment là Vous la vou - lez prendre pour femme C'est bien dit

H. *GASTON.*
 - elle épousez - la Oui, je le veux beau si - re beau sire épousez -
 Que veut di - re ce - la?

H. *(cresc.)*
 la Ah! ah! ah! ah! ah! ah!
 OLIV. LA REINE.
 Si - lence é - cou - tons là Bien trouvé c'est ce -
 PAR. *b*
 Si - lence é - cou - tons là Plus vite.

H. *tr*
 Ah! ah! ah!
 la Bien trouvé c'est ce - la
 OLIV.
 Si - lence é - cou - tons là
 GAST.
 Que veut di - re ce - la
 PAR.
 Si - lence é - cou - tons là

H. *Ritenuato.*
 Beau si - re é - pou - sez.

a tempo.

(à part.)

H. *la!* Il m'écoute il est là!

Soprani. Quel heureux jour pour elle pour elle ce fut

Contralti. riant.

Tenori. Ah! ah! ah! ah! ah! ah!

Bassi. riant.

Chœur. Ah! ah! ah! ah! ah! ah!

H. (à part.) Il m'écoute, il est là!

là ——— Quel heureux jour pour elle ce fut pour elle Quel beau jour ce fut

Ah! ah! ah! ah! ah! ah! Quel heureux jour pour elle ce fut pour elle Quel beau jour ce fut

Ah! ah! ah! ah! ah! ah! Quel heureux jour pour elle ce fut pour elle Quel beau jour ce fut

Ah! ah! ah! ah! ah! ah! Quel heureux jour pour elle ce fut pour elle Quel beau jour ce fut

H. *tr* *tr*

Ah! Ah!

là pourel - - le ce fut là Quel beau jour pour el le quel jour ce fut

là pourel - - le ce fut là Quel beau jour pour el le quel jour ce fut

là pourel - - le ce fut là Quel beau jour pour el le quel jour ce fut

là pourel - - le ce fut là Quel beau jour pour el le quel jour ce fut

Plus vite.

H. *tr* *tr* *tr*

Ah!

là Quel beau jour pour el le Quel jour ce fut là Ah! ah! ah! ah! ah!

là Quel beau jour pour el le Quel jour ce fut là Ah! ah! ah! ah! ah!

là Quel beau jour pour elle Quel jour ce fut là Ah! ah! ah! ah! ah!

là Quel beau jour pour el le Quel jour ce fut là Ah! ah! ah! ah! ah!

H. Au lieu de vivre heu-reux près d'el - le, Au lieu de ren-dre grâ-ce à

H. Dieu, Dès le soir mè-me l'in-fi-dè-le S'enfuit bien loin sans dire a-

H. -dieu. Plùstard il implore sa grâ-ce Devant sa femme le voi - là

H. Devant sa fem-me le voi - là; Mais le ri-

H. val qui le rem-pla-ce, Bien mieux que lui la conso-la, Voilà comment la

H. *bel le* Un jour se conso - la _____

GASTON (à Parole.) OLIVIER.

Viens, qu'atten.dons nous là Par.fait ce re.frain

PAROLE.

Par.fait ce re.frain

H. *(riant.)* Ah! ah! ah! ah! ah! ah! ah! ah! ah

LA REINE

En.cor mieux c'est ce - la En.cor mieux c'est ce -

OLIVIER

là Par.fait ce re.frain

GASTON

Viens qu'attendon.s nous

P. *là* Par.fait ce re.frain

Riten.

Un jour se conso-

- la

là

là

là

suivez.

- la

Il fuit, il n'est plus là

Il fuit, il n'est plus

Soprani.

Quelle leçon le traï - tre le traître regut là

Contralti.

(riant.)

Ah! ah! ah! ah! ah! ah!

ah! ah! ah! ah! ah!

Tenori.

(riant.)

Ah! ah! ah! ah! ah! ah!

ah! ah! ah! ah! ah!

Bassi.

(riant.)

Ah! ah! ah! ah! ah! ah!

ah! ah! ah! ah! ah!.

là Ah!

ah! Quelle leçon le traître recut, recut là Le traître recut là Le traître

ah! Quelle leçon le traître recut, recut là Le traître recut là Le traître

ah! Quelle leçon le traître recut, recut là Le traître recut là Le traître

ah! Quelle leçon le traître recut, recut là Le traître recut là Le traître

Plus vite

Ah! Ah!

trerecut là Quel affront cruel pour lui ce fut là Quel affront cruel pour lui ce fut

trerecut là Quel affront cruel pour lui ce fut là Quel affront cruel pour lui ce fut

trerecut là Quel affront cruel pour lui ce fut là Quel affront cruel pour lui ce fut

trerecut là Quel affront cruel pour lui ce fut là Quel affront cruel pour lui ce fut

Plus vite.

H. 

Dieu! s'il partait en cor pour ne plus re-ve-

là ah! ah! ah! ah! ah!

là ah! ah! ah! ah! ah!

là ah! ah! ah! ah! ah!

là ah! ah! ah! ah! ah!

p

LA REINE.

H. 

- nir Ne crains rien, le dé-pit saura le re-te - nir. Il reviendra bien tôt je le pa-

(aux Dames et Seigneurs.)

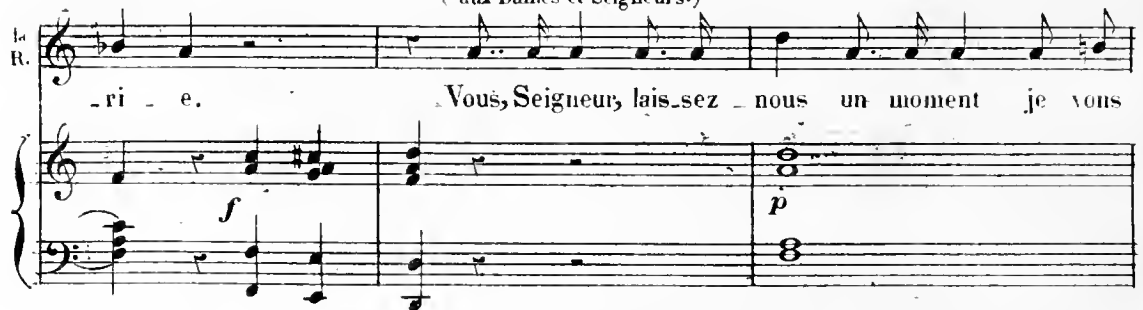
la R. 

- ri - e. Vous, Seigneur, laissez - nous un moment je vous

f *p*

Allegretto.

la R. 

pri - e, Nous re-po-ser i - ci Des chansons et du bruit.

p *p*

Soprani.

Fête char - man - te Sé - jour joy - eux Où tout en - chan - te

Contralti.

Fête char - man - te Sé - jour joy - eux Où tout en - chan - te

Tenori.

Fête char - man - te Sé - jour joy - eux Où tout en - chan - te

Bassi.

Fête char - man - te Sé - jour joy - eux Où tout en - chan - te

Ped

* Ped

* Ped

* Ped

* Ped

* Ped

*

L'âme et les yeux

Pour nous c'est l'heu - re Des doux loi - sirs

L'âme et les yeux

Pour nous c'est l'heu - re Des doux loi - sirs

L'âme et les yeux

Pour nous c'est l'heu - re Des doux loi - sirs

L'âme et les yeux

Pour nous c'est l'heu - re Des doux loi - sirs

Ped

* Ped

* Ped

* Ped

* Ped

* Ped

*

Cet-te de - meu - re S'ouvre au plai - sirs Gai fes - tin

Cet-te de - meu - re S'ouvre au plai - sirs Gai fes - tin

Cet-te de - meu - re S'ouvre au plai - sirs Gai fes - tin

Cet-te de - meu - re S'ouvre au plai - sirs Gai fes - tin

Ped * Ped * Ped * Ped

dan - se fol - le Le temps fuit et s'en - vo - le

dan - se fol - le Le temps fuit et s'en - vo - le

dan - se fol - le Le temps fuit et s'en - vo - le

Le temps fuit

Ped

Serments d'a-mour Brûlants dé - sirs
 Serments d'a-mour Brûlants dé - sirs
 Serments d'a - mour Brûlants dé - sirs - Ô nuit d'i - vres - se et
 Ô nuit d'i - vres - se et
 Serments d'a-mour Brulants dé - sirs
 Ped *

Ô nuit d'i - vres - se
 Ô nuit d'i - vres - se
 de plai - sir O nuit d'i - vres - se
 de plai - sir O nuit d'i - vres - se
 Ped * Ped * Ped

I _ ci tout cè - de à nos dé - sirs I _ ci tout cè - de
 I _ ci tout cè - de à nos dé - sirs I _ ci tout cè - de
 I _ ci tout cè - de à nos dé - sirs I _ ci tout cè - de
 I _ ci tout cè - de à nos dé - sirs I _ ci tout cè - de

i _ ci tout cè - de à nos dé - sirs
 i _ ci tout cè - de à nos dé - sirs
 i _ ci tout cè - de à nos dé - sirs
 i _ ci tout cè - de à nos dé - sirs

N° 14

TERZETTO .

Allegro. (♩ 160)

FIAMETTA .

Ah! ah! ah! ah! ah! ah! ah! ah! ah! ah! ah! ah! ah! ah!

PIANO. *f*

ah! Beau page, mon doux si - re Permettez moi de ri - re De votre éton - ne -

p

ment Ah! ah! ah! ah! ah! ah! ah! ah!

OLIVIER

Vous plaît il de me di - re Quel démon vous at - ti - re Ou quel homme ga -

GASTON.

- lant? Qui diable i - ci l'at - ti - re Que vient elle lui di - re C'est bien elle vrai -

FIAM.

ment Pour vous revoir en-co-re, Beau page que j'a-do-re J'ai couru nuit et

OLIVIER.

jour. Croyez vous que j'i-gno-re Qui votre cœur a-do-re? Laissez ce vain dé-

GASTON.

-tour. Quoi! c'est lui qu'elle a-do-re, La petite pé-co-re M'aurait joué ce

FIAM.

tour! Retrouvez, je vous pri-e, Votre ga-lante ri-e Et tendez moi la

OLIVIER.

-main Non mon âme est gue-ri-e Laissez moi, je vous pri-e, Entre nous plus d'hy-

men. Le mieux est qu'on en ri e, Ma bague, je pa ri e Est encore à sa

FIAM.
Vous me re fu sez vo tre main Vous me re fu
main. OLIVIER.
Bonsoir, passez vo tre che

sez vo tre main vo tre main vo tre
min, Bon soir! non.

OLIVIER.
main. Bonsoir, bon soir passez votre che min.
GASTON.
Ma bague doit être à sa

F. Ah! ah! ah! ah! ah! ah! ah! ah! ah! ah! ah! ah! ah! ah! ah! ah! ah! ah! ah!

OLIVIER.

G. main Bon - soir, bonsoir! 'Passez, passez vo_tre che.

sf sf sf f

F. ah! Beau page, mon doux si - re Permettez moi de ri - re Devo_tre emporte.

G. _min Bonsoir, bonsoir,

p

F. _ment Ah! ah! ah! ah! ah! Ah! ah! ah! ah! ah! Ah! ah! ah!

G. Adieu, je me re - ti - re Et je vous laisse ri - re Cherchez un autre a.

ah ah ah — ah ah ah ah ah ah ah

-mant cherchez un autre a_mant. Je me re - ti - re je me re -

G
Le drôle se re - ti - re C'est à mon tour de

sf *f* *p* *f* *p*

ah ah permettez moi de ri - re de votre emporte - ment

- ti - re a - dieu cher - chez un autre a - mant

G
ri - re pro-fi-tons du mo-ment pro-fi-tez du mo-ment le drôle se re -

f *p* *f* *f* *p*

ah ah ah ah ah ah permettez moi de ri - re de votre emporte -

- ti - re je me re - ti - re A - dieu cherchez un autre a -

G
- ti - re. C'est à mon tour de ri - re Pro-fi-tons du moment profitez du mo -

f *p* *f* *p* *f*

-ment ah ah ah ah ah ah ah ah ah ah ah ah ah ah ah ah
 -mant A dieu cherchez un autre a - mant. A -
 -ment Profi - tons du mo - ment

ah ah ah ah ah ah ah ah ah ah ah ah ah ah ah ah
 -dieu cherchez un autre a - mant un autre a -
 Pro - fi - tons du mo - ment du mo -

ah ah ah ah ah ah ah ah ah ah ah ah ah ah ah ah!
 - mant
 - ment

All^{to} non troppo. (68 = ♩)

FIAMMETTA.

Mon beau sei_gneur, mon cher sei_gneur, En vé_ri_

PIANO.

-té je suis con - fu - se, Cet anneau que je vous re - fu - se, Jevous le

ren - drais de bon cœur. Mais... mais...

que Dieu l'ait fai - te brune ou blonde Comme moi vous savez ce - là, La plus

bel - le fil - le du mon - de Ne peut don - ner que ce qu'elle a

Ne peut don - ner que ce qu'elle a .

Ped

Mon beau sei -

p

-gneur, mon cher sei - gneur, Demandez moi toute au - tre

cho - se Vous re - fu - ser vraiment je n'o - se Car vous ser -

_vir est un hon-neur Mais, mais...

que Dieu l'ai fai-te brune ou blonde Comme moi vous sa-vez ce-

The second system continues the vocal line and piano accompaniment. The vocal line has a melodic contour with some slurs and accents. The piano accompaniment maintains the established rhythmic pattern.

-la, La plus bel-le fil-le du mon-de Ne peut don-ner que ce qu'elle

The third system shows the vocal line and piano accompaniment. The vocal line has a melodic contour with some slurs and accents. The piano accompaniment maintains the established rhythmic pattern.

a Ne peut don-ner que ce qu'elle a.

The fourth system shows the vocal line and piano accompaniment. The vocal line has a melodic contour with some slurs and accents. The piano accompaniment maintains the established rhythmic pattern. A "Ped." marking is present below the piano part.

Op. 16.

Allegretto. (120 = ♩)

PIANO. *pp*

COUPLETS.

N^o. 17.

Andantino. (152 = ♩)

GASTON.

Où c'est vous seul Hermin - ne que j'a -

PIANC. *p*

- do - re Et je dé - teste une coupable erreur u - ne coupable er -

sempre legato

- reur Si de mon a - mour vous dou - tez en - co - re

Soyez du moins sen - sible à ma dou - leur Grâ - - ce grâ - -

pp

- ce je vous im-plo - - re Lorsque mon cœur vous rend sa

Rall:

foi Pourquoi douter en - co - re Pardonnez mo.

Suivez f p

Oubli- ez ce pas-

f Rall:

- sé ce passé que j'abbor - re De vo - tre cœur que tout soit ef - fa -

Sempre legato.

-cé que tout soit ef - fa - cé _____ Ah je mourrais s'il fal - lait fuir en -

-co - re Et si par vous d'i - ci j'étais chas - sé Grâ - -

-ce grâ - - ce je vous im - plo - - - re Lors que mon

The third system shows the vocal line with a long note on the word 're'. The piano accompaniment continues with its characteristic rhythmic accompaniment, supporting the vocal melody.

Rall.
coeur vous rend sa foi Pourquoi douter en - co - re par - don - nez

moi

The fifth system concludes the page with the vocal line on the word 'moi'. The piano accompaniment features a final, powerful chord marked with *f* (forte).

FINAL.

No. 18.

And^{no} grazioso. 96 = ♩

PIANO.

p Dolce.

Ped. ⊕ Ped. ⊕ Ped. ⊕

Ped. ⊕ Ped. ⊕ Ped. ⊕ Ped. ⊕

Ped. ⊕ Ped. ⊕ Ped. ⊕ Ped. ⊕

Ped. ⊕ Ped. ⊕ Ped. ⊕ *sf* *sf*

sf

Ped. ⊕

Ped. ⊕ Ped. ⊕ Ped. ⊕ Ped. ⊕ Ped. ⊕

Cresc.

tr. *tr.* *tr.* *tr.*

Ped.

La REINE.

tr.

II.

La R

- lustre et vaillant Ca - pi - tai - ne, voici la no - ble Dame à qui Dieu vous en -

p

La R

- chaîne donnez lui vo - tre main; te - nez mieux vos serments et re - ce -

La
R

-vez nos compli_ments .

1^{er} TÉNOR.

Il_lustre Ca_pi - tai - ne recois nos compli -

2^d TÉNOR.

Il_lustre Ca_pi - tai - ne recois nos compli -

BARYTON.

Il_lustre Ca_pi - tai - ne recois nos compli -

BASSE.

Il_lustre Ca_pi - tai - ne recois nos compli -

-ments

-ments

-ments

-ments

-ments

LA REINE.

Et vous, puisque tel est le souhait de votre âme, prenez votre liberté!

-té! votre hymen est rompu par notre volonté. Hermine n'est plus votre

femme.
GASTON. Mesuré.
O ciel! que dites vous! ah! je vous en supplie, oubliez ma fo-

Non non tout est fini -
e, Hermine m'appartient et je suis son époux.

La R

-ni.
Andante

L'anneau qu'on vous ré- clame, Vous en a-vez pa ..

La R

-ré la main d'une autre fem- me, Vous en avez pa -

La R

-ré la main d'une au- tre femme Hermine devant

HERMINE.

tous en vain l'attend i - ci! Non, je ne l'attends plus ô Rei - ne! le voi-

GASTON

-ci, le comte me le rend pour me prouver qu'il m'aime; Que dites vous?

HERMINE. (à demi-voix.)

Grâce à mon stra - ta - gè - me, vous voi - la vous voi - la pris vous

Andantino.

GASTON

mè - me dans mon piè - ge amou - reux. C'était vous, c'était

HERMINE La REINE.

vous, ah! pardonnez! Je vous aime! Restez donc à jamais u -

Andantino.

p

Ped: ⊕ Ped: ⊕

HERMINE.

- mis, soyez heu - reux! Oui, le ciel nous garde en - cor des

GASTON.

Oui, le ciel nous garde en - cor des

Ped: ⊕

H
jours heu - reux!

G
jours heu - reux!

Res - tez u - nis soy - ez heu -

Res - tez u - nis soy - ez heu -

Res - tez u - nis soy - ez heu -

Res - tez u - nis soy - ez heu -

FIAMMETTA.

F
Fai - sons la paix soy - ons heu -

OLIVIER.

O
Fai - sons la paix soy - ons heu -

reux!

reux!

reux!

reux!

reux!

reux!

LUCREZIA.

Cher é - poux, Tu se - ras heu -

Sed

reux!

PAROLE.

Moi seul Je ne suis pas heu -

ff

Longs

ff

Longs

ff

Longs

ff

Longs

ff

All.^{to} maestoso.

peux!

SOP.

jours joy - eu - se des - ti - née hon - neur aux deux nou - veaux é -

CONT.

jours joy - eu - se des - ti - née hon - neur aux deux nou - veaux é -

TEN.

jours joy - eu - se des - ti - née hon - neur aux deux nou - veaux é -

BASS.

jours joy - eu - se des - ti - née hon - neur aux deux nou - veaux é -

All.^{to} maestoso.

poux Fê - tons fê - tons cette heureuse jour - née à leur bon -

poux Fê - tons fê - tons cette heureuse jour - née à leur bon -

poux A leur bon - heur

poux A leur bon - heur

heur u - nis - sons nous *ff* a
 heur u - nis - sons nous *ff* a
 u - nis - sons nous a leur bon - heur a *ff*
 u - nis - sons nous a leur bon - heur a *ff*

leur bon - heur u - nissons nous.
 leur bon - heur u - nissons nous.
 leur bon - heur u - nissons nous.
 leur bon - heur u - nissons nous.

Musical score for the third system, featuring piano accompaniment. The piano part includes a 2^d T. (trill) marking.