

FOLDA

Opéra

- en Quatre Actes et un Epilogue

'Legende Scandinave'

Régie de

d'après
BJØERNSTJERNE BJØERNSON

CH. GRANDMOUGIN

MUSIQUE DE

CESAR FRANCK

Partition Chant et Piano

Prix: 20f net

200 CHOUDENS FILS.,

Copyright 1894 by CHOUDENS

HULDA

MONTE-CARLO
Première Représentation
— Mars 1894 —

PARIS
Première Représentation

Direction de M^r RAOUL GENSBORG

Chef d'Orchestre M^r JEHIN

Personnages:	Voix:	
M ^{lles} DESCHAMPS-JEHIN	HULDA	Falsetto
— D'ALRA	SWANHILDE	Soprano
— RISLER	LA MÈRE DE HULDA	Mezzo-Soprano
— DARTOIS	GUDRUN	Mezzo-Soprano
— SIGNA	THORDIS	Soprano
MM. SALÉZA	EIOLF	Ténor
— LHÉRIE	GUDLEIK aimé des Aslaks	Baryton
— JOËL FABRE	ASLAK Père	Basse Chantante
— BORIE	GUNNARD	Ténor

(4 FILS D'ASLAK) — EYBIC, M^r — THROND, M^r — EVNAR, M^r — ARNE, M^r
HALGERDE, Sœur d'Aslak

LE ROI — LA REINE — SEIGNEURS — PAYSANS — GUERRIERS

— En Norvège — XI^e Siècle —

ACTE I — La demeure d'Hustawick

SCÈNE			Pages:
I	« Voici que le soleil décline,	Hulda, sa Mère	3
II	« Un bon vent d'Est,	les Mêmes, Pêcheurs	20
III	« Leur voix meurt,	Hulda, sa Mère	22
IV	« Là-bas leur sang brille	les Mêmes, Gudleik et les Aslaks	29

ACTE II — Dans le palais des Aslaks

SCÈNE I	« Hermines qui glissez,	Gudrun, Halgerde, Thordis, Chœur	40
II	« Je viens me réjouir avec toi,	les Mêmes, Swanbilde, jeunes filles	50
III	« Quel est ce bruit?	les Mêmes, moins Swanbilde	54
IV	« Oui, c'est Hulda,	les Mêmes, Gudleik, les Aslaks	56
V	« Quel triste début de journée	les Mêmes, moins Gudleik, les Aslaks	65
VI	« Deux aus sont écoulés,	Hulda seule	66
VII	« C'est un double hyménée,	Swanbilde et le Chœur	81
VIII	« Les Vierges aux lèvres éclozées	Hulda, Gudleik, Gunnar, Thordis, les Aslaks	93
IX	« Eiolf, salut fier chevalier.	les Mêmes, Eiolf	100

ACTE III — Le sommet d'une terrasse crénelée

SCÈNE I	« Entre les bras d'Eiolf	Aslak, Gudrun	145
II	« Heure chérie.	Hulda	147
III	« Répète encore mon nom,	Hulda, Eiolf	156

ACTE IV — Le grand parc royal — la nuit

SCÈNE I	« Salut, ô rayonnants époux,	le Roi, la Reine, le Chœur	179
BALLET DE L'HIVER ET DU PRINTEMPS			
II	« Toi, demeurer solitaire,	les Mêmes, Thordis	248
III	« Souviens-toi de celle qui t'aime,	les Mêmes, Eiolf, les Elfes	254
IV	« Ô souvenir qui charme et qui déchire	Swanbilde, Eiolf	255
V	« Ton sein palpite	les Mêmes, Hulda	265
VI	« Ils s'en vont enivrés d'espoir	Hulda seule	273
VII	« Soyez les bienvenus	Hulda, les Aslaks	274

ÉPILOGUE — Une falaise dominant la mer

SCÈNE I	« Le tac sourit, les voiles blanches,	Paysans, Hulda	294
II	« Ils s'en vont en chantant,	Hulda	310
III	« Salut! Salut!	Hulda, les Aslaks	312
IV	« Voilà donc l'heure de se venger,	Hulda	315
V	« C'est elle, hélas! je ne sais que lui dire,	Hulda, Eiolf	316
VI	« Ton heure est arrivée	les Mêmes, les Aslaks	322
VII	« Notre maître n'est plus	les Mêmes, Gens d'Eiolf, le Peuple	325

HULDA

Poème de

CH. GRANDMOUGIN.

Musique de

CÉSAR FRANCK.

ACTE I.

La mer au fond. A gauche, rocs neigeux, sapins.

A droite, demeure d'Hustarick. C'est le soir.

PRÉLUDE.

HULDA, LA MÈRE, ASLACK, LES PÊCHEURS, LES ASLACK.

Poco lento.

PIANO. *ff* *espress.* *poco meno f*

espress. *molto dim. - - p*

poco rall. *ff* *espress.* *meno f*

molto dim. - - p

dim. *ppp tranquillo.*

dolce. *sostenuto.*

più f

HELOA

poco rall. *ppp*

Voi - ci que le so - leil — dé - cli - ne sur la

Hu.

mer Et le père at - ten - du — ne revient pas en -

meno p *più p*

- co - re; Que fait-il donc depuis hi - er?

f *p*

LA MÈRE

Laisse - ra-t-il pas - ser —

f *pp*

poco rall. **Più animato.**

u - ne nouvelle au - ro - re Sans re - po - ser auprès de nous? **Più animato.**

Et pourquoi

poco rall. *f*

Più lento.

donc allait-il chas - ser — sur la — mon - ta - gne? Je - sens u - ne tristesse im -

poco f *dim.*

1^a M.
 - me - se qui me ga - gne, Quand je pen - sà toi, mon é - poux.
rall. **Più animato.**

dim. - - pp rall

Più animato.

HILDA
 Que craignez-vous pour lui ma mè - re?
 1^a M.
 L'aven - geance des As - lak dont ja -
p *ff*

1^a M.
 - mais la hai - ne ne s'en - dort, Et dont la re - doutable aven - geance Ne
f *ff* *dim.*

HILDA **a Tempo, ma più animato.**
 Leur fa -
 1^a M.
 rè - ve plus pour nous que ru - ine et que mort!
a Tempo, ma più animato.
poco rall. *pp* *mf*

Hu. *mill*, *il est vrai*,

Hu. *de la notre est ri - va - le*, *Et leur fu -*

Hu. *- reur, de - puis long - temps,* *En*

Hu. *vai - nes me - na - ces* *Sex - ha - le;* *Mais nous a - vous pour*

cresc. *f*

Hu
 nous de ru - des combat - tants! Tu con -

Hu
 - mais mon père et mes frè - res Devant au - cun pé -

Hu
 - ril. ils n'ont ja - mais trem - blé; Ma mè - re! que ton
 tenacemente. Più lento.
 Più lento.

Hu
 cœur ne res - te pas trou - blé Par ces dou - lou - reu - ses chi -

Mouv: du commenç!

Hoù - mè - res! La nuit les a sur - pris de - hors

Mouv: du commenç!

sempre legato.

Et, trop é - loignés de leur rou - te, Ils au -

- ront dormi, sans nul dou - te, Dans quel -

- que - geot - te de nos fiords.

LA MÈRE

Hu - da! ma fil - le bien ai - mé - e! Ton es - poir me rassure un

peu; Mais je me sentirai, je crois, - moins a - larmé - e

Après avoir cour - bé les genoux devant Dieu! Con - fi -

- an - - tes dans sa jus - ti - ce, Pri - ons - le

1a
M.
 donc, ce Dieu d'a - mour, Pour qu'à nos
poco cresc.

1a
M.
 maux il com - pa - tis - se Et qu'aux
mf

1a
M.
 nô - tres il don - ne
cresc. rall.

1a
M.
 un bien - heu - reux re - tou - re,
pp

In Tempo ma più lento.

dolce espress.

LA MÈRE.

Maitre é - ter - nel en qui ma faibles - se se fi - e, Dont la

pp *mf*

grâ - ce me for - ti - fi - e Au mi - lieu des mauvais mo -

pp *espress.*

con 8^{va} ad lib.

The vocal line continues with 'grâ - ce me for - ti - fi - e Au mi - lieu des mauvais mo -'. The piano accompaniment includes a section marked 'con 8^{va} ad lib.' (with 8va ad libitum) and ends with an 'espress.' (espressivo) marking. The dynamics range from piano (*pp*) to expressive.

- ments, Prends en pi - tié - le

espress.

The vocal line concludes with '- ments, Prends en pi - tié - le'. The piano accompaniment continues with an 'espress.' (espressivo) marking, featuring a more active and rhythmic texture in the right hand.

1.
M.
cœur qui jusqu'à toi s'é - lè - ve Et

cresc. *mf*

1.
M.
chas - se comme un mauvais ré - ve

pp

1.
M.
Tout le fu - nèbre es - saim

espress.

1.
M.
de mes pressen - ti - ments, Es -

poco rall. *HILDA, (avec force)* *multo cresc.*

Hu. - prêts par qui les mers sombres — sont déchainé - es,

f *mf* *dim.* *pp* *cresc.*

Hu. O vous qui remplis,sez nos nuits —

f *dim.*

Hu. et nos journé - es De sanglots ou de

mf *pp* *espress.* *p*

Hu. chants joy - eux, Sai - vez-vous du pé -

cresc. *f* *dim.*

Ho. - ril, dé - fendez no - tre

p *marcato.* *f*

Ho. cau - se Fai -

p *espress.*

Ho. - tes que cet - te nuit _____ chacun des miens re -

pp *espress.*

Ho. - po - se Au foyer sa - cré des a -

ppp *rall.*

3

a Tempo. *mf* (ardement)

Hu. *mf* -ieux San - vez ô noirs es - prits nos

LA MÈRE. *mf* Pro - tège ô Dieu ven - geur nos

a Tempo.

espress.

p

cresc. *f*

Hu. à - mes i - so - lé - es, Sau - vez ô noirs es -

cresc. *f*

1a M. à - mes i - so - lé - es, Pro - tège ô Dieu ven -

cresc. *f*

cresc. *ff*

Hu. - prits nos à - mes i - so - lé - es Frap -

cresc. *ff*

1a M. - geur nos à - mes i - so - lé - es Frap -

mf *cresc.* *ff* *dim.*

Hu. *p* *mf*
 -pez cruel - le - ment frap - pez tous nos - vieux en ne -
 la M. *p*
 - pe - de ton cour - roux les mé - chants in - ter -

Hu. *ff* *Largement.*
 - mis - Et qu'à tra - vers - les monts les
 la M. *ff*
 - dits - Et qu'à tra - vers l'a - zur des

Hu. *molto dim.*
 bois - et les val - lé - es
 la M.
 vou - tes cons - tel - lé - es

Hu. Ma vo_lon_té san - va - ge aîl rai_son des mau,

la M. No_tre pri_ère ar - ri - ve,

m. d. *poco cresc.*

Hu. - dits! Ma vo_lon_té san - va - ge

la M. No_tre pri_ère ar - ri - ve à - - ton -

f cresc. *rit.* *f cresc.* *rit.*

Hu. aîl rai_son des man_dits!

la M. saint pa - ra - dis!

ff *in Tempo ma animato.*

ff *in Tempo ma animato.*

dim. p rall.

LA MÈRE. Poco più lento.

E - cou - te ! quelle voix loin.

Ténors. pp Ah! Ah!

PÈCHEURS INVISIBLES

Basses. pp Ah! Ah!

Poco più lento.

-taine a - vi - bré faiblement dans l'air ? Nous vient el - le des

Ah! Ah!

La
M.

monts, du val on de la plai - ue ?

Ah!

Ah!

p

HULDA.

Même mouvement.

Non, ce sont des pê - cheurs qui pas - sent sur la mer.

sempre p

Vouguons, a -

Même mouvement

pp

- mis, le cœur en fê - te ! Ni le vol, ni le

poco rf

perendosi.

cri — des blancs go_ë - lands Ne nous an_non-cent la tem_

(Ils paraissent en mer au fond de la scène)

più f

-pè - te! Un bon vent

d'Est — fraise et lé - ger — a gonflé dou_ee_

-ment doucement nos voi - les; Les é - toi_les Ne présagent pas de danger!

(Ils di-paraissent peu à peu)

Ténors.

ppp

Sous vos toits _____

Basses.

ppp

Sous vos toits _____

sempre dim.

tout chargés de nei - ge Femmes, enfants, ne crai- guez

tout chargés de nei - ge Femmes, enfants, ne crai- guez

rien, ne craignez rien, Dor- mez bien, Dor- mez bien! Et

rien, ne craignez rien, Dor- mez bien, Dor- mez bien! Et

LA MÈRE. a Tempo.

Leur voix
 - que le bon Dieu vous pro - tè - - ge.
 que le bon Dieu vous pro - tè - - ge.

rall. *perdendosi.* *perdendosi.* *pp* *a Tempo.*

mour - dans l'éloigne - ment! Et sur la déserte na -

ml.d.

- tu - re Le si - lence et la nuit régnent lugubre - ment!..

dim.

Animé. *f*
 Mon âpre inquié - tude à nouveau me tor -

Animé. *dim.*

HILDA. (avec force)

Oh! que n'en -

la M. An - re!

- tends - je en ce mo - ment les fan - ta - ses ac - cou - tumé - es. Que le

ff *f*

pè - re fait re - ten - tir. Lorsque du haut des monts, il veut nous a - ver -

mf *cresc.*

- tir. Qu'il s'en revient joy - eux vers les â - mes ai - mé - es!

Più moderato.

Più moderato.

pp

LA MÈRE. HULDA.

É - con - tons! dans les pins

espress. *espress.*

fl. — par la brume ca - chés C'est — la

sempre *pp*

LA MÈRE.

bri - se qui se la - men - tel. Et là-bas?

mf espress. *pp*

HULDA.

c'est l'on - de é - cu - man - te Qui se

mf espress. *pp* *mf*

Allegro.

III. *bri - se sous les ro - chers!.*

Allegro.

ppp *f*

LA MÈRE.

Des

Ped. *m.g.* *m.g.* *m.g.* *pp*

m.d.

HUIDA.

É - cou - te!

la M. *cors vibrent au loin!*

pp *f* *m.g.* *m.d.*

LA MÈRE.

Mal - heur! ce n'est pas mon époux!

m.g. *pp* *f*

m.d.

LA MÈRE (avec effroi)

Ce sont eux! les Aslaks! malheur! Ah! plus de

don - - - tel.. Malheur à nous!

GUDLEIK

et les ASLAKS.

(UNVISIBLES)

Ténors.

ff

Nous som - mes vainqueurs et la bête est

Basses. *ff*

Nous som - mes vainqueurs et la bête est

mor_te! Husta_wick et les siens dorment le grand som_

mor_te! Husta_wick et les siens dorment le grand som_

_meil! — Al_lons tous marquer sur leur por_te

_meil! — Al_lons tous marquer sur leur por_te

Nos mains rouges en_cor du carnage ver_meil!

Nos mains rouges en_cor du carnage ver_meil!

LA MÈRE.

Les voi-là fu-ri - eux

Je trem - ble et dépourvante et de fu -

(Gudleik et les Aslaks apparaissent brandissant des épées et des torches sur la montagne à gauche.)

- reur Ce sont eux!

Tous les miens sont massa - cres! hor -

HULDA. (à la Mère)

la M.

Ah! s'il le faut, montrons en sem - ble!

- reur!

All^o molto. SER LA MONTAGNE

Ténors.

Basses.

ff

GUDLEIK et LES ASIAKS.

Là - bas, leur sang brille aux rou - ces ge - lé - es!

Là - bas, leur sang brille aux rou - ces ge - lé - es!

All^o molto.*ff*

A ceux qui passe - ront, et les di - ront tou - jours.

A ceux qui passe - ront, et les di - ront tou - jours.

Les su - prè - mes com - bats et les ru - des mê - lé - es

Les su - prè - mes com - bats et les ru - des mê - lé - es

(Gudleik cherche *ff*)

EN SCENE.

Des héro - ï - - - ques combat - - - tants, A nous la

Des héro - ï - - - ques combat - - - tants, A nous la

sempre ff

à s'emparer d'Ullda)

fem - me, à nous la fil - le Du chef ri - val et dé - tes -

fem - me, à nous la fil - le Du chef ri - val et dé - tes -

- té! A nous! à nous! à nous!

- té! A nous! à nous! à nous!

pp

(ironique et doux)

Nous leur dou-ne-rons dans no-tre fa-mil-le

Nous leur dou-ne-rons dans no-tre fa-mil-le

cresc. *f*
U - - ne large hos-pi-ta-li-té!

cresc. *f*
U - - ne large hos-pi-ta-li-té!

cresc.

HULDA. (à Gudleik)

Maudit sois - tu!

(triant) f
Ah! ah! ah! ah! ah! ah! ah! ah!

f
Ah! ah! ah! ah! ah! ah! ah! ah!

ff

GUDLEIK.

Nous te laissons la vi - e Et

p

HULDA (à Gudleik)

Là - che!

tu pourras ain - si nous mau - di - re - toujours.

ff

p

f

gk

A no - tre race as - ser - vi - e, Tu

8

cresc.

ff

gk

trou - ves chez nous de nou - vel - les amours!

p

mf

cresc.

Lent. HULDA, (avec douleur)

Mes frè - res!

LA MÈRE, (avec douleur)

Mes En -

Lent.

ff

ff

pp

subito.

ff sostenuto.

Très lent.

Hu.

O — mon pé - re!

fa.

- fants, mon é - poux!

Très lent.

suiciez.

molto dim.

pp

pp

Quasi allegro.

Ténors.

GUDLEIK
et LES ANLAKS

Vic - toi - re! Hur - rah!

Basses.

Vic - toi - re!

Hur - rah!

Quasi allegro.

ff

Vic - toi - re! tout est sou - mis! Et nous ver -

Vic - toi - re! tout est sou - mis! Et nous ver -

- rous Gran - dir no - tre race pros - pé - re Sur les corps de

- rous Gran - dir no - tre race pros - pé - re Sur les corps de

toujours en mesure

As - sez! - As - sez!

nos en - ne - mis!

nos en - ne - mis!

f *ff*

rall.
GUDLEIK. (ironique)

Moderato.

O toi dont la beauté m'en - i - - vre, O

rall. *molto dim.* *p* **Moderato.**

vier - ge ter - rible aux doux yeux, Cal - me - toi car tu vas nous

sui - vre Au do - mai - ne de nos a - - ïeux.

rall. **Allegro.** *pp* *marcato.*

**Molto meno allegro
e maestoso.**

HULDA (à Gudleik)

ad lib.

Eh bien! je te sm-

**Molto meno allegro
e maestoso.**

molto cresc. *ff*

— vrai! mais i — ci, je le ju — re! De —

p

— vant — cet — te mer sombre et ces as — tres loin — fains, De —

m. g.

— vant — la ma — jes — té de tou — te la na —

Hu. *tu - re Et ce ciel sein - til - lant où*

cresc. *cresc.*

Hu. *rè - gnent les - - des - tins! De -*

molto cresc.

Hu. *- vant ma mère é - va - nou - i - - e, De - vant ce sol souillé par*

f dim. *ff dim.*

Hu. *toi, Et ces corps tout san - glants,*

espress. dim. *pp*

chauds dim res - te de vi - e,

molto cresc.

(sombre)
l'inflexible ven - geance

p

est incarnée en moi! Va! ne ris pas ain -

cresc. *f* *dim.*

- si parce que je suis fem - me! Ne ris point, non ne ris

ben tenuto. *cresc.*

point *liez.* Quand le cœur est de fer le

bras est assez fort! Souviens-toi pour la race in-

f *ff* *dim. subito.*

-fà - me Je serai la ru - i - ne et je serai la mort! Je se -

p

-rai la ru - ine et la mort! RIDEAU.

molto cresc. *ff* *fff*

fff

Fin de l'Acte.

ACTE II.

Une salle à l'intérieur du château des Aslaks.

Des jeunes filles sont en scène assemblant des fourrures.

CHANSON DE L'HERMINE.

And^{no} quasi allegretto.

PIANO.

dolce.
dolce.
dolce.
 Her - mi - nes qui glis -
dolce.

- sez len - te - ment sous nos doigts, Her -
 - sez len - te - ment sous nos doigts, Her -
 - sez len - te - ment sous nos doigts, Her -

- mi - nes aux four - ru - res blan - ches
 - mi - nes aux four - ru - res blan - ches
 - mi - nes aux four - ru - res blan - ches

f Vous ne courez plus *pp* Sous les bran_ches des bois.
f Vous ne courez plus *pp* Sous les bran_ches des bois.
f Vous ne courez plus *pp* Sous les bran_ches des bois.

Her -
Her -
Her -

express.

express.

molto cresc. *ff*
- mi - nes pri - ses à nos piè - ges Nous
molto cresc. *ff*
- mi - nes pri - ses à nos piè - mi - ges Nous
molto cresc. *ff*
- mi - nes pri - ses à nos piè - ges Nous

molto cresc. *ff*

mf *cresc.* *ff*
ne pourrons plus voir dans nos champs radi - eux.
mf *cresc.* *ff*
ne pourrons plus voir dans nos champs radi - eux.
mf *cresc.* *ff*
ne pourrons plus voir dans nos champs radi - eux.

mf *cresc.* *ff*

molto dim.

Scin - til - ler au loin sur les nei - ges, Scin - til - ler vos
molto dim.
 Scin - til - ler au loin sur les nei - ges, Scin - til - ler vos
molto dim.
 Scin - til - ler au loin sur les nei - ges, Scin - til - ler vos

pp
 yeux!
pp
 yeux!
pp
 yeux!

f *espress*
 Vous i - rez her -
 Vous i -
 Vous i -

mi - nes sans à - mes Au sor -
 rez her - mi - nes sans à - mes Au sor -
 rez her - mi - nes sans à - mes Au sor -

dim. tir des fes - tins pleins de mil - le ru - meurs A - bri -
dim. tir des fes - tins pleins de mil - le ru - meurs A - bri -
dim. tir des fes - tins pleins de mil - le ru - meurs A - bri -

ter don - ce - ment les é - pau - les des
 A - bri - ter don - ce - ment les é -
 A - bri - ter dou - ce - ment les é -

da - mes, les é - pau - les des
 -pau - les des da - mes, les é - pau - les des
 -pau - les des da - mes, les é - pau - les des

da - mes et des sei - gneurs! les é -
 da - mes et des sei - gneurs! les é -
 da - mes et des sei - gneurs! les é -

-pau - les des da - mes et des sei - gneurs! Ille -
 -pau - les des da - mes et des sei - gneurs! Ille -
 -pau - les des da - mes et des sei - gneurs! Ille -

mi - nes qui glis - sez len - te - ment Sous nos

mi - nes qui glis - sez len - te - ment Sous nos

mi - nes qui glis - sez len - te - ment Sous nos

doigts, Her - mi - nes aux four -

doigts, Her - mi - nes aux four -

doigts, Her - mi - nes aux four -

cresc.
ru - res blan - ches Vous ne courez

cresc.
ru - res blan - ches Vous ne courez

cresc.
ru - res blan - ches Vous ne courez

pp

plus sous les bran - ches des bois,

plus sous les bran - ches des bois,

plus sous les bran - ches des bois,

pp

mf sous les bran - ches des bois, *pp* sous les bran - ches des

mf sous les bran - ches des bois, *pp* sous les bran - ches des

mf sous les bran - ches des bois, *pp* sous les bran - ches des

pp

ppp bois.

ppp bois.

ppp bois.

ppp *ff*

Récit.

GUDRUN, (s'interrompant)

Ab! mau-di-te soit la jour_né_e Où la triste Hul_da nous apparut i_

Récit.

fp *pp*

Mesuré pas vite.

HALGERDE.

60 _ci! C'est le jour de son hymé_né_e, Gudrun, que vous parlez ain_

Mesuré pas vite.

mf *dim.*

Plus animé.

THORDIS.

110 _si! Qu'avez-vous à gémir tou_jours, Quand tout à

Plus animé.

dolce.

115 l'heu_re Gud_leik doit é-pouser Hul_da, son seul a_mour, Et

cresc. *GUDRUN.*

Ten. *quant au beau Gu - nar je m'u - nis à mon tour? Ah!*

Plus lent.

G¹ *Thor, dis! ce n'est pas sur ton sort que je pleu - re!*

Plus lent.

Récit. *GUDRUN.*

THORDIS. **Moderato.**

Mais pour Gudleik a - lors Qu'avez-vous re - don - té? En -

Récit. **Moderato.**

THORDIS. *f*

Pourquoi donc?

HALGERDE. *f*

Pourquoi donc?

G¹ *- faut, je crains Hul - da! Je l'i -*

cresc.

69

gnore! Mais tout me dit hé las! depuis plus d'une au _ ro _ re Qu'elle est pour tous le

mal et la ta _ ta _ li _ té,

ENTRÉE DE SWANHILDE et de QUELQUES JEUNES FILLES,
SWANHILDE,

Je viens me ré _ jouir avec toi, douce a _ mi _ e.

THORDIS.

Chère Swan,

hil _ de! Eh bien! l'on hymen dé si _ re Est-il pro _ chain?

SWANHILDE.

Hé - las! j'en ai le cœur na - vé, L'âme d'Éi -

_olf mal af - fer - mi - e M'aban - don - ne de - puis des

jours dé - jà nom - breux, Parle-moi d'autres

THORDIS.

Hé - las! que je te plains!

cho - ses! Voi - ci des bra - celets d'ar - gent, Voici des

S. ro - ses, voi - ci de beaux pré - sents Chers

Ped.

THORDIS.
à des a - mou - reux! Mer - ci chère Swan.

SWANHILDE.
- hil - de! Et mainte - nant c'est l'heure de par -

cresc. f

S. - tir, Je te laisse à ton bon - heur, A - dieu! a -

rall. - - - - -
rall. - - - - -
espress.

Un peu plus animé.

S. *rien!*

THORDIS

Mais, reviens pour l'hy - men! *f* Re -

HALGERDE

Re - viens pour l'hy - men!

Un peu plus animé.

SWANHILDE

J'y se -

Th. *rall. p*

- viens c'est no - tre vœu, Re - viens c'est no - tre vœu.

Ba. *p*

Re - viens c'est no - tre vœu.

GUDRUN *p*

Re - viens c'est no - tre vœu.

f *molto dim.* *pp rall.* *espress.* *pp*

S. (Elle sort)

-rai, que Dieu pro - tège ta de - meure!

Animez. (tumulte au dehors)

Allegro.

crusc. *f* *p*

THORDIS

Que est ce bruit?

THORD

(au dehors)

Mauvais

ARNE

Mauvais

f *p*

GUDLEIK (au dehors)

Allons! laissez-moi!

EYRIC

Gudleik é_coute - nous!

EYMAR

Gudleik é_coute - nous!

frè_re!

Gud_leik é_coute-nous!

frè_re!

Gud_leik é_coute-nous!

f

ck

Non! as-sez de pa-ro-les Aus-si mensongè-res que

ck

fol-les!

LYRIC *ff*

Mal-heur à toi!

EYNAB *ff*

Mal-heur à toi!

THROND *ff*

Mal-heur à toi, mal-heur à toi!

ARNE *ff*

Mal-heur à toi, mal-heur à toi!

cresc. *ff*

GUDLEIK (furieux)

Où, c'est Hul-da! c'est mon é -

-pon - se Que vo - tre vain dé - sir ja - lon - se,

Frères jus - te - ment o - di - eux! Oui, sans plus de res -

sosten.

-pect pour mon âme of - fen - sé - e Vous voulez tous — ma fi - an -

dim.

cé - e Et je lis votre amour au fond de tous vos

esce

yeux!

EVRIC *p*

EVVAR *p*

THROUD *p*

ARNE *p*

p ma marcato

cresc.

- rons ton droit d'ai - nes - se Nous sa - vous que tout l'est per -

- nes - se, Nous sa -

- nes - se, Nous sa - vous que tout l'est per - mis Nous sa -

- rons ton droit d'ai - nes - se Nous sa - vous que tout l'est per -

cresc.

crese. *f*

E♭ *crese.* *f*

E♭ *crese.* *f*

T♯ *crese.* *f*

Ar. *f*

- mis, nous le sa - vous, nous le sa - vous, Mais

- vous que tout l'est per - mis, nous le sa - vous, Mais

- vous que tout l'est per - mis, nous le sa - vous, Mais

- mis, nous le sa - vous, nous le sa - vous, Mais

E♭ *dim.*

E♭ *dim.*

T♯ *dim.*

Ar. *dim.*

nous l'ensup-pli-ons é-cou-te-nous, dé-lais-se, Dé-lais-se la fil-le

nous l'ensup-pli-ons é-cou-te-nous, dé-lais-se, Dé-lais-se la fil-le

nous l'ensup-pli-ons é-cou-te-nous, dé-lais-se, Dé-lais-se la fil-le

nous l'ensup-pli-ons é-cou-te-nous, dé-lais-se, Dé-lais-se la fil-le

GUILÉIK (avec emportement)

Assez! as - sez! Je connais trop vos ardeurs amou -

de nos en - ne - mis.

de nos en - ne - mis.

de nos en - ne - mis.

de nos en - ne - mis.

mf

-reuses, Et vous seule - ment vous é - tes oc - cu - pés, Vos per - fi - des con -

-seils aux formes gé - né - reu - sés Vous viennent de vos vœux trom -

p

- pés! Tais-vez-vous!
 EYRIC *f* *ff* (irrités et menaçants)
 In-so - lent! Non, commen - ce toi -
 EYNAR *f* *ff*
 In-so - lent! Non, . commen - ce toi -
 THROND *f* *ff*
 In-so - lent! Non, commen - ce toi -
 ARNE *f* *ff*
 In-so - lent! Non, commen - ce toi -

GUDRUN (se dressant et avançant vers eux)

Mes en-

- mè - me!

- mè - me!

- mè - me!

- mè - me!

dim.

Non troppo lento.

G^o -fants, mes en-fants Que la paix soit toujours a-vec vous!

mf *p* *p*

Non troppo lento.

très expressif.

G^o Si vous sa-vez m'aimer au-tant que je vous

G^o ai-me, Oubli- ez, oubli- ez tous vo- tre cour.

rall.

Più lento.

G^o -roux. L'aveil-le-se, dé-jà m'ac-ca-ble, Ne brisez

p rall. *molto cantabile.* *Più lento.*

6^o

pas — mon fai_ble cœur Par le spec - ta - cle é - pon_van -

6^o

_ ta - ble De vo - tre cou - pa - ble fu - reur! Gud -

espress.

6^o

cresc. - mf

- leik, toi le plus vieux, — Sois aus - si le plus sa - ge Et

cresc. mf dim. subito.

6^o

avec beaucoup de douceur.

vous, Ey - ric, Ey - nar, Ar - ne, tous — calmez -

pp

12

- vous, Pour mon grand à - ge Soy,ez doux, Prenez pour l'hymé -

m.g.

64

- née un ra-di_eux vi - sa - ge, Al - lez, mes chers en - fants

più f

più f

68

et dé-ri-dez vos fronts; Annon-de cel - le à qui vous devez la lu -

72

- miè - re, Ay - ez pi-tié! Ay - ez pi-tié! Ay -

molto rall.

molto rall.

Lento.

G¹ -ez pitié de ma pri - è - re!

EYRIC. *p* Ma mè-re, ma mè-re apaisez-

LYNAR. Ma mè-re apaisez-

THROND. Ma mè-re, ma mè-re apaisez-

ARNE. Ma mè-re apaisez-

Lento.

espress.

pp (Ils sortent, Gudleik s'éloigne du côté opposé)

E¹ -vous. — Nous vous — o_bé_i - rous!

pp

E² -vous. — Nous vous — o_bé_i - rous!

pp

T¹ -vous. — Nous vous — o_bé_i - rous!

pp

A¹ -vous. — Nous vous — o_bé_i - rous!

mf *pp* *p* *espress.*

GUDRUN, (à Thordis et à Halgerde)

Quel tris - te début de jour -

né - e ! Je sens s'accroître en -

co - re mon fu - né - bre sou - ci, Et je

vois s'as - som - brir toujours la des - ti - né - e !

f *dim.* *pp*

THORDIS. *p* (avec tristesse)
 Hé - las! Hé - las! —

HALGERDE. *p* (avec tristesse)
 Hé - las! Hé - las!

GUDRUN. (avec émotion) *Eistesso tempo.*
 J'entends Hul - da re, lions-nous aussi!

SORTIE DES FEMMES. *Eistesso tempo.*

ENTRÉE DE HULDA.

HULDA. (seule)
 Deux ans — sont écou - lés de - puis ce jour fu -

très accentué et expres. if.

Hu. *f*
 - nes, te! Deux ans, et des morts que j'ai - mais - le souve - nir sanglant et ter -

Hu. *molto rall. dim.* *doux.*
 - ri - bleme reste; Mais l'a -

f *molto rall. dim.* *pp*

Hu.
 - mour dans mou cœur est entré pour ja - mais.

Hu. *f*
 0 don - leur! 0 don -

Hu. leur. Et ce - lui qu'é - per - du - ment j'a -

dim.

Hu. - do - re, Ce - lui que je nom - me tout bas, Peut -

Hu. - è - tre que le mal dont je souf - fre il Fi - gno - re, Et -

pp *mf*

Hu. *rall.* Un peu moins lent.
— que ses yeux ai - més — ne me chercheront pas!

dim. suivez. *m.g.*

HILDA. (avec sentiment et chaleur)

O toi — qui m'appa - rus au sortir de l'É -

Hu. - gli - se, Nail - lant chevalier de la cour, Seul vi -

Hu. - vant — dont je suis é - pri - se, Ei - olf! Ei -

Hu. - olf! presseus - tu mon a - mour? Ah! —

Hu
 — que fais-tu donc à cette heu - re, Quand — au fond de cet - te de -

Hu
 - me - re, Par - mi — mes en-ne - mis, Je lan -

Hu
 - guis — tris - te - ment, Quand vers toi ma chau - de peu -

(très passionné) *cresc.*

Hu
 - sé - e Comme ni oi - seau — s'est é - lan - cé - e,

ff

Hu. Lors - que pour te ché - rit, j'ex - is - te seu - le -

Hu. - ment . O _ _ _ soleil de ma vi - e, A -

Poco animato.

sempre espress.

Poco animato,

cresc.

Hu. - me sœur de mon à - me, Ê - tre _ _ que tout mon

avec force.

p

f

Hu. être obsti - nément ré - cla - me, O mon

très doux.

rall.

Hu. — mysté_ri_eux a_mant!

suivez. *pp*

ppp

Assez animé. **ULDA.**

Assez animé. A nos pleurs pourtant faisons

pp *poco f*

Hu. ré_ ve, Ne sa_vou_rons pas trop Fi_

mf *f* *pp*

Hu. _ves_ se d'un tel ré_ ve, Ma ven_ geau_ ce d'a_ bord doit pour_

pp *crsc.*

Hu. *sui - vre son coup.*

f *ff* *p espress.*

Hu. *C'est Gud - leik qui me vent! Je le dé -*

cresc. *f*

Hu. *- tes - te! il m'ai - me!*

f *ff* *p espress.* *cresc.*

Hu. *Mais n - ne voix qui parle et frémit en moi - me - me Me*

f

(avec force)

Quasi all^o

Hu. dit qu'il ex - pie - ra ses cou - pa - bles a - mours.

Quasi all^o

f

p

ad lib.

Hu. Comment ? je ne sais pas en -

pp

mf *express.* **Lento.**

Hu. - co - re. La desti - née, A - près tant de don - leurs, Vent peut -

mf *molto dim.* *pp*

Lento.

Hu. - e - tre vent peut - ê - tre mon bien, Et sans que j'en connaisse

pp

Hu
rien, Pro - tè - ge mal - gré tout Hul -

f *dim.*

molto cresc. *f* *dim.*

Hu
- da l'a - ban - don - né - e...

Maestoso.

p *pp*

m.g.

3 *3* *3*

Ped.

HULDA. (avec force)

Dans ces som - bres mo - ments

f

Hu
ne me dé - laissez pas, ————— Om - bres des

miens, om - bres - ble - sé - es;

HILDA.

E - ter - nel - le jus - ti - ce,

ins - pi - re mes - pé - sé - es! Et —

molto allargando.
— pour les châti - ments. *f* Ar - me et gui - de mon

molto cresc.

Mod^o ma non troppo.

tra.

bras!

ffpp marcato.

cresce

1^{re} Sop.

2^{de} Sop.

CHŒUR au dehors.
Ténors.

Basses.

ff Hymé - né -

ff Hymé - né -

ff Hymé - né -

ff Hymé - né -

- e! Hymé - né - - e!

- e! Hymé - né - - e!

- e! Hymé - né - - e!

- e! Hymé - né - - e!

dim.

HILDA

3

Ô dou - leur! qui fait saigner mon à - me!

sempre f

CHŒUR au dehors.

Hy - mé -

sempre f

Hy - mé -

sempre f

Hy - mé -

sempre f

Hy - mé -

pp

Les voix de tout un peuple em - plissent le pa - lais!

- né - - - e!

- né - - - e!

- né - - - e!

- né - - - e!

cresc.

HULDA

(Le Chœur toujours au dehors)

1^{re} Sop. *ff* Et c'est moi

2^{de} Sop. *ff* Hy - mé - né - - - e!

Ténors. *ff* Hy - mé - né - - - e!

Basses. *ff* Hy - mé - né - - - e!

ff Hy - mé - né - - - e!

ffpp

que leur voix ac - cla - me, C'est aus - si l'é - poux que je

(Hulda réveuse se retire vers le fond de la scène)

bais! Hé - las!

ff

ENTREE DE LA FOULE. PEUPLE ET GENS DE FAMILLE, SWANHILDE, GUERRIERS

Second system of the musical score. The right hand features a melodic line with slurs and ties, while the left hand provides a steady accompaniment. Dynamics include *p* and *tr* markings.

Third system of the musical score. The right hand has a more active, rhythmic part, and the left hand continues with a consistent accompaniment. Dynamics include *ff*, *p*, and *tr*.

Fourth system of the musical score. The right hand maintains a rhythmic pattern, and the left hand features a melodic line with slurs. Dynamics include *ff*, *p*, and *tr*.

Fifth system of the musical score. The right hand has a more complex, rhythmic texture, and the left hand features a melodic line with slurs. Dynamics include *ff*, *p*, and *tr*.

Più modto

fff

rit.

a Tempo.

dim.

p

1^{re} Sop. *p*

C'est un double hy-mé - né - e, c'est un double hy-mé - né - e.

2^d Sop. *p*

C'est un double hy-mé - né - e, c'est un double hy-mé - né - e.

Ténors. *p*

C'est un double hy-mé - né - e, c'est un double hy-mé - né - e.

Basses. *p*

C'est un double hy-mé - né - e, c'est un double hy-mé - né - e.

f Vi-vent les bel-les au cœur doux Qui vont mê-ler leur des-ti- *pp*

f Vi-vent les bel-les au cœur doux Qui vont mê-ler leur des-ti- *pp*

f Vi-vent les bel-les au cœur doux Qui vont mê-ler leur des-ti- *pp*

f Vi-vent les bel-les au cœur doux Qui vont mê-ler leur des-ti- *pp*

f *pp*

-né - e A cel - le de vail - lants é - poux. -

-né - e A cel - le de vail - lants é - poux. -

-né - e A cel - le de vail - lants é - poux. -

-né - e A cel - le de vail - lants é - poux. -

f

mf C'est un double hymé - né - e, *f* Vi - vent les bel - les an - cour - doux

mf C'est un double hymé - né - e, *f* Vi - vent les bel - les

mf C'est un double hymé - né - e, *f* Vi - vent les bel - les

mf C'est un double hymé - né - e, *f* Vi - vent les bel - les

f

pp Qui vont mê - ler leur des - ti - né - e A cel - le de vail -

pp Qui vont mê - ler leur des - ti - né - e A cel - le de vail -

pp Qui vont mê - ler leur des - ti - né - e A cel - le de vail -

pp Qui vont mê - ler leur des - ti - né - e A cel - le de vail -

pp

dolce.

- lants é - poux. Ne regret - tez en au - cune lieu - re

dolce.

- lants é - poux. Ne regret - tez en au - cune lieu - re

- lants é - poux.

- lants é - poux.

cresc. - - - *dim.* *mf*

Vos jeu - nes mo - ments de ja - dis, — Ne regret - tez —

cresc. - - - *dim.* *mf*

Vos jeu - nes mo - ments de ja - dis, — Ne regret - tez

mf

Ne regret - tez

mf

Ne regret - tez

mf

Ne regret - tez —

en aucune heu - re Vos jeu - nes moments de ja - dis, -

en aucune heu - re Vos jeu - nes moments de ja - dis, -

en aucune heu - re Vos jeu - nes moments de ja - dis, -

en aucune heu - re Vos jeu - nes moments de ja - dis, -

cresc. *pp*
Que l'hymen pour vous soit une è - re meilleure, Oui, que l'hymen

cresc. *pp*
Que l'hymen soit pour vous une è - re meil -

cresc. *pp*
Que l'hymen soit pour vous une è - re meil -

cresc. *pp*
Que l'hymen soit pour vous une è - re meil -

ppp

soit une è - re meilleure Hul - - - da, Gud - - - leik,

ppp

- leu - - - re Hul - - - da, Gud - - - leik,

ppp

- leu - - - re Hul - - - da, Gud - - - leik,

ppp

- leu - - - re Hul - - - da, Gud - - - leik,

cresc. *f*

Gun - - - nar, Thor - - - dis et

cresc. *f*

Gun - - - nar, Thor - - - dis et

cresc. *f*

Gun - - - nar, Thor - - - dis et

cresc. *f*

Gun - - - nar, Thor - - - dis et

poco rall. *dim. subito.*

Que l'hy - men soit une è - re meil - leu -

poco rall. *dim. subito.*

Que l'hy - men soit une è - re meil - leu -

poco rall. *dim. subito.*

Que l'hy - men soit une è - re meil - leu -

poco rall. *dim. subito.*

Que l'hy - men soit une è - re meil - leu -

Animato poco a poco.

pp

- re, Vi-vez donc radi - eux, rê - veurs.

pp

- re, Vi-vez donc radi - eux, rê - veurs,

- re.

Animato poco a poco.

pp

— l'âme assou - vi - e. —

— l'âme assou - vi - e. —

p Vi - vez donc radi - eux,

p Vi - vez donc radi - eux,

The piano accompaniment consists of a right-hand part with chords and moving lines, and a left-hand part with a steady bass line.

f Que cha -

f Que cha -

crese rê - venez, — l'âme assou - vi - e. —

crese rê - venez, — l'âme assou - vi - e. —

The piano accompaniment continues with a right-hand part featuring chords and a left-hand part with a steady bass line. A *crese* marking is present in the piano part.

dim.

- eun de vos jours soit plus doux que le miel.

dim.

- eun de vos jours soit plus doux que le miel.

f

Que cha_eun de vos jours soit plus

f

Que cha_eun de vos jours soit plus

f *dim.* *f*

ff *molto dim.* *pp*

Et qu'à travers les fleurs s'é - coule votre vi - e, Et

ff *molto dim.*

Et qu'à travers les fleurs s'é - coule votre vi - e,

ff *molto dim.*

doux que le miel. Et qu'à travers les fleurs s'é - coule votre vi - e,

ff *molto dim.*

doux que le miel. Et qu'à travers les fleurs s'é - coule votre vi - e,

molto dim.

ff

Revenez peu à peu
au 1^{er} Mouvt!

ppp

qu'à travers les fleurs sé - coule votre vi - e Comme un ruisseau d'argent sous la-

pp Et qu'à tra-vers les fleurs sé - - - cou - le

ppp Et qu'à tra-vers les fleurs sé - - - cou - le

pp Et qu'à tra-vers les fleurs sé - - - cou - le

Revenez peu à peu
au 1^{er} Mouvt!

pp

ppp

1^{er} Mouvt

- sur - d'un beau ciel. _____

vo - - - tre vie. _____

vo - - - tre vie. _____

vo - - - tre vie. _____

1^{er} Mouvt!

mf

pp

sempre pp C'est un double hy - - me - - né - e

C'est un double hy-mé - né - e, C'est un double hy-mé - né - e.

sempre pp

C'est un double hy-mé - né - e, C'est un double hy-mé - né - e.

sempre pp

C'est un double hy-mé - né - e, C'est un double hy-mé - né - e.

sempre pp

C'est un double hy-mé - né - e, C'est un double hy-mé - né - e.

sempre pp

poco Vi - vent les bel - les au cœur doux Qui vont mê - ler —

poco Vi - vent les bel - les au cœur doux Qui vont mê - ler

poco Vi - vent les bel - les au cœur doux Qui vont mê - ler

poco Vi - vent les bel - les au cœur doux Qui vont mê - ler

poco

leur desti - né - e A cel - le de vail - lants é - poux,

leur desti - né - e A cel - le de vail - lants é - poux,

leur desti - né - e A cel - le de vail - lants é - poux,

leur desti - né - e A cel - le de vail - lants é - poux,

de vail - lants é - poux! —

A — cel - le de vail - lants é - poux! —

A — cel - le de vail - lants é - poux! —

de vail - lants é - poux! —

ENTRÉE DES FIANCÉS. (Gudleik et Hulda, Gunnar et Thordis, Aslak père, Gudrun et les Aslaks.)

1^{re} Sop.

dolce

JEUNES FILLES (aux fiancés)

Les

2^{de} Sop.

dolce

Les

f *dim.*

vier - ges aux lé - ves dé - clo - ses Sont, comme au sor - tir des hi -

vier - ges aux lé - ves dé - clo - ses Sont, comme au sor - tir des hi -

- vers, Les touf - fes de bru - yè - res.

- vers, Les touf - fes

Les touf - fes de bru - yè - res ro - ses
de bru - yè - res, de bru - yè - res ro - ses

pp

Et les épousont forts Com - me des sapins
Et les épousont forts Com - me des sapins

mf *cresc.* *f* *ff*
mf *cresc.* *f* *ff*
mf *cresc.* *mf* *ff*
Ped.

verts
verts

ff

Ténors

ff Pour les com-bats et pour la chas-se Les quatre é-poux nous *p*

Basses *ff* Pour les com-bats et pour la chas-se Les quatre é-poux nous *p*

poco a poco cresce.

don - ne - rent Des fils de bon - ne ra - ce,

don - ne - rent Des fils de haute et bon - ne ra - ce. Des fils de

poco a poco cresce.

ff Des fils de bon - ne ra - ce, Au sang pur, au bras

ff haute et bon - ne ra - ce, Au sang pur, au bras fort. au bras

molto sostenuto.

fort et prompt.

fort et prompt.

mf

1^{re} Sop. *molto dolce*

JEUNES FILLES A - dieu char - man - tes é - pou - sè - es!

2^{de} Sop. *molto dolce*

A - dieu char - man - tes é - pou - sè - es!

p *pp*

cresc.

A - dieu! a - dieu! que vos mai -

cresc.

A - dieu! a - dieu! que vos mai -

cresc.

- tres pour vous — soient — de nou - veaux a - mis.

- tres pour vous — soient — de nou - veaux a - mis.

JEUNES HOMMES

Tenors *meno dolce*

Dans — u - ne paix cons - tan - te échan - gez

Basses *meno dolce*

Dans — u - ne paix cons - tan - te échan - gez

meno dolce

— vos pen - sé - es, Que vos cours — soient tou - jours

vos pen - sé - es, Que vos cours — soient tou - jours —

f

1^{re} Sop. *sempre pp*

JEUNES FILLES A - dieu char - man - tes

2^{de} Sop. *sempre pp*

A - dieu char - mau - tes

molto dim. *sempre pp*

l'un par l'autre af - fer - mis A - dieu char - man - tes

molto dim. *sempre pp*

l'un par l'autre af - fer - mis A - dieu char - man - tes

é - pou - sé - es! A - dieu! a - dieu!

é - pou - sé - es! A - dieu! a - dieu!

é - pou - sé - es! A - dieu! a - dieu!

é - pou - sé - es! A - dieu! a - dieu!

GÉNARD. *Poco mod^{to}*

Mer - ci de vos sou -

- haits, a - mis; vo - tre fran - chi - se Pré - sage un a - ve -

ad lib.
- nir sans pleurset sans sou - cis

suivez

GUDLEIK (désignant Hulda)

Mes compa - gnous, mer - ci pour moi même; mer -

ci Pour cel - le que mon bras a noblement con - qui -

sostenuto *dim.*

Animé.

ENTRÉE DE IOLÉ..... Mouvement.

- se!

Animé.

p *crese.*

Il est richement vêtu et armé. Aslak père, va au devant de lui.

ASLAK

Ei.

sempre crese. *ff*

- off! sa - lut - fier - cheva - lier! Aue intré.

As. *p* - pide et sans é - ga - le, Roy.al re - présen - tant de notre cour roy.

As. *Largement.*
- a - le, sa - lut! *Largement.* Toi qui n'as pas vou - lu nous ou - bli.

As. *Allegro.*
- er!

Allegro.

SWANHILDE (à part.
ne quittant pas des yeux Eiolf) *Plus lent.* *ad lib.*
Hé - las! il me laisse i - so - lé - e!

As. *Plus lent.* *ad lib.* C'est as.

Mesuré.

As. 

-sez maintenant, ma_gna - mine assemblé_e, De vos souhaits joyeux à

Mesuré.

Allegro.

As. 

ces nouveaux é_poux. A -

Allegro.

ad lib.

Allegro.

As. 

-vec n - ne fu - reur no_blement si_mu - lé - e,

Allegro.

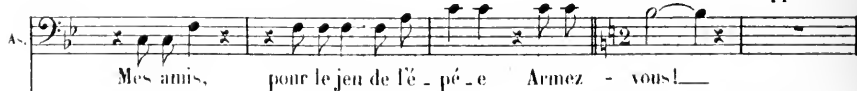

Al! ma non troppo.

As. 

Mes amis, pour le jeu de l'é - pé - e Armez - vous!

Al! ma non troppo.

(On s'apprête de tous côtés en tumulte. Hulda trahit son émotion en voyant Eiolf)

First system of piano accompaniment. The right hand features a complex texture of chords and arpeggios, while the left hand plays a rhythmic pattern of chords. Dynamics include *ff* and *p*.

Second system of piano accompaniment. The right hand continues with dense chordal textures, and the left hand has a more active melodic line. Dynamics include *ff* and *p*.

Third system of piano accompaniment. The right hand has a more melodic focus with some chords, while the left hand plays a steady rhythmic accompaniment. Dynamics include *mf* and *f*.

GUDLEIK. (s'apercevant de l'émotion d'Hulda)

Vocal line for Gudleik. The melody is in the right hand, with piano accompaniment in the left hand. The lyrics "Hul - da!" are written below the notes. Dynamics include *ff* and *p*.

Vocal line for Gudleik. The melody is in the right hand, with piano accompaniment in the left hand. The lyrics "Quel fris - son te pé - nè - tre? Hul -" are written below the notes.

Final system of piano accompaniment. The right hand has a melodic line, and the left hand features a prominent bass line with sustained notes. Dynamics include *ff* and *p*.

6t

- da pour - quoi pâ - lir au - si?

crusc. *f*

6t

Est - ce l'a - mour, ou le sou -

dim.

HULDA. (troublée)

Je n'ai rien

6t

- ci?

sempre pp

(avec autorité après avoir surpris un regard d'Hulda à Eiolf)

6t

C'est Ei - olf qui te trou - ble.

mf *p*

HILDA.

Peut - ê - tre!

SWANHILDE. (à part)

Ei - oll ne sem - ble plus à pré -

ppp

S. - sent me con - naî - tre. (Le combat simulé commence)

molto cresc.

ff *sempre ff*

dim.

DANSE ET CHŒUR DES ÉPÉES.

All^{to} molto moderato.

Fourth system of the musical score. The right hand has a melodic line with slurs and ties. The left hand has a more active accompaniment. Dynamics include *f*, *p*, and *ff*.

Fifth system of the musical score. The right hand has a melodic line with slurs. The left hand has a more active accompaniment. Dynamics include *f*, *mf* (mezzo-forte), and *dim.*

Second system of the piano score. The right hand continues with intricate melodic patterns. The left hand has some rests marked with 'V'. Dynamics include *cresc.* (crescendo), *ff* (fortissimo), and *p* (piano).

Third system of the piano score. The right hand melody remains active. The left hand accompaniment is consistent. Dynamics include *dim.* (diminuendo) and *p* (piano).

Fourth system of the piano score. The right hand features some notes marked with 'x'. Dynamics include *cresc.* (crescendo) and *ff* (fortissimo).

Sixth system of the piano score. The right hand has a melodic line with some rests. The left hand accompaniment is present. Dynamics include *dim.* (diminuendo).

Ténors. *ff*
 Basses. *ff*
 Dans nos fo - rêts et sur les eaux
 Dans nos fo - rêts et sur les eaux

Piano accompaniment for the first vocal line. Dynamics: *f*, *cresc.*, *ff*, *f*, *f*.

Vous combat - trez, race a - guer - ri - e, A - me vi - van - te
 Vous combat - trez, race a - guer - ri - e, A - me vi - van - te

Piano accompaniment for the second vocal line. Dynamics: *f*, *f*.

des vais - seaux Et du vieux sol de la pa - tri - e, Dans la
 des vais - seaux Et du vieux sol de la pa - tri - e, Dans la

Piano accompaniment for the third vocal line. Dynamics: *f*, *f*, *sempre ff*.

neige et — dans les près verts Vous frap-pe - rez a - vec l'è - pé - e

neige et dans les près verts Vous frap-pe - rez a - vec l'è - pé - e

Et vous di - rez à l'u - ni - vers Plus d'u - - ne sanglante é-po -

Et vous di - rez à l'u - ni - vers Plus d'u - - ne sanglante é-po -

- pé - e, Plus d'u - ne sanglante é-po - pé - - e.

- pé - e, Plus d'u - ne sanglante é-po - pé - - e.

1^{re} Sop.

Vous ai - me - rez comme u - ne sœur Lé - pée à

2^{de} Sop.

Vous ai - me - rez comme u - ne sœur Lé - pée à

Ténors.

Vous ai - me - rez

Basses.

Vous ai - me - rez Lé - pée à

Vous ai - me - rez com -

p

vo - - tre bras li - vré - e,

vo - - tre bras li - vré - e, Vous ai - me -

vo - - tre bras li - vré - e, Vous ai - me - rez

- me u - - ne sœur lé - pé - e, Vous ai - me - rez

Vous aime - rez, vous aime - rez lè - pée à vous li - vré - e

rez lè - pée à vo - tre bras li - vré - e

comme u - ne seur lè - pée à vo - tre bras li - vré - e

comme une seur lè - pée à vo - tre bras li - vré - e

cresc. Et le tout peuple en va his - seur Vous se - rez la ter -

cresc. Et de tout peuple en va his - seur Vous se - rez la ter -

cresc. Et de tout peuple en va his - seur Vous se - rez la ter -

cresc. Et de tout peuple en va his - seur Vous se - rez la ter -

p

_reur sa - cré - e Nous verrons bril - ler dans les airs _____

p

_reur sa - cré - e Nous verrons bril - ler dans les airs dans les

p

_reur sa - cré - e Nous verrons bril - ler dans les airs _____

p

_reur sa - cré - e Nous verrons bril - ler dans les airs _____

più f

Les é - cla - tants rayons du glai - - - ve _____

più f

airs _____ Les é - cla - tants rayons du glai - ve da glai - ve

più f

Les é - cla - tants rayons du glai - - - ve _____

più f

Les é - cla - tants rayons du glai - - - ve _____

pp
Com - me les feux des glaciers clairs

pp cantabile.
Com - me les feux des glaciers clairs Où l'au - be aux yeux d'ar.

pp cantabile.
Com - me les feux des glaciers clairs Où l'au - be aux yeux d'ar.

pp cantabile.
Com - me les feux des glaciers clairs Où l'au - be aux yeux d'ar.

mf *cresc.* *ff*
Où l'au - be aux yeux d'ar - gent se lè - ve, Où l'au - be d'ar.

mf *cresc.* *ff*
- gent se lè - ve, Où l'au - be aux yeux d'ar - gent se lè - ve, Où l'au - be d'ar.

mf *cresc.* *ff*
- gent se lè - ve, Où l'au - be aux yeux d'ar - gent se lè - ve, Où l'au - be d'ar.

mf *cresc.* *ff*
- gent se lè - ve, Où l'au - be aux yeux d'ar - gent se lè - ve, Où l'au - be d'ar.

- gent se lè - - - ve
 - gent se lè - - - ve
 - gent se lè - - - ve
 - gent se lè - - - ve

mf poco a poco cresc.

Sur nos vieux monts et sur les eaux

mf poco a poco cresc.

Sur nos vieux monts et sur les eaux

mf poco a poco cresc.

Sur nos vieux monts et sur les eaux

mf poco a poco cresc.

Sur nos vieux monts et sur les eaux

mf poco a poco cresc.

Vous com-bat-trez race a-guer-ri-e A-me vi-

Vous com-bat-trez race a-guer-ri-e A-me vi-

Vous com-bat-trez race a-guer-ri-e A-me vi-

Vous com-bat-trez race a-guer-ri-e A-me vi-

ff

-van-te des vais-seaux Et du vieux

-van-te des vais-seaux Et du vieux

-van-te des vais-seaux Et du vieux

-van-te des vais-seaux Et du vieux

ff

fff

sol de la pa-tri-e Dans la neige et

fff

sol de la pa-tri-e Dans la neige et

fff

sol de la pa-tri-e Dans la neige et

fff

sol de la pa-tri-e Dans la neige et

— dans les prés verts Vous frap-pe-rez a-vec l'é-pé-e

dans les prés verts— Vous frap-pe-rez a-vec l'é-pé-e

— dans les prés verts Vous frap-pe-rez a-vec l'é-pé-e

dans les prés verts— Vous frap-pe-rez a-vec l'é-pé-e

Et vous di_ rez à l'u_ ni_ vers Plus d'u_ - ne san_

Et vous di_ rez à l'u_ ni_ vers Plus d'u_ - ne san_

Et vous di_ rez à l'u_ ni_ vers Plus d'u_ - ne san_

Et vous di_ rez à l'u_ ni_ vers Plus d'u_ - ne san_

- glante é_ po_ pé_ e, Plus d'u_ ne san_ glante é_ po_ pé_ - e,

- glante é_ po_ pé_ e, Plus d'u_ ne san_ glante é_ po_ pé_ - e,

glante é_ po_ pé_ e, Plus d'u_ ne san_ glante é_ po_ pé_ - e,

- glante é_ po_ pé_ e, Plus d'u_ ne san_ glante é_ po_ pé_ - e,

(Pendant ce temps, Eriol qui s'est mêlé au jeu, au bout de peu de temps a successivement désarmé ses adversaires. Il finit par se trouver seul devant Gullrak. Le chœur s'arrête et l'on devient plus attentif.)

dim.

Même mouvé!

HULDA, (aux deux combattants)

Musical score for HULDA, including vocal line and piano accompaniment. The vocal line has lyrics: "SOUVE-NEZ-VOUS, le prix est don-né de ma".

EIOLE, (à part)

Musical score for EIOLE, including vocal line and piano accompaniment. The vocal line has lyrics: "main! De sa main!.. Quelle est belle ain-si!".

HULDA, (aux deux combattants)

Musical score for HULDA, including vocal line and piano accompaniment. The vocal line has lyrics: "Dieu vous pro-tè-ge!".

GUDLEIK (à Eiole en se préparant au combat)
lourdement.

Musical score for GUDLEIK, including vocal line and piano accompaniment. The vocal line has lyrics: "Par la ruse et le sor-ti-lè-ge".

Peu - ses - tu tri - om - pher ainsi — jusqu'à de - main?

EIOLE (fièrement)

Le meil - leur sor - ti - lège et la ru - se su - prê - me

C'est mon a - dresse et ma va - leur.

GIDLEIK.

J'en doute avec rai -

Clos ta bouche, ou mal - heur aux tiens. Aussi bien qu'à toi - mè - me!

- son.

Et C'est toi qui m'in_sul_tes!

G: Tu me_nasces... Pour_quoi regardais-

fp *pp*

G: -tu d'un air troublé ma fi_an_cé_e? Ma fier_té tout à

poco *cresc*

Et Etolle. Et le me plait!

G: l'heure en fut ton_ te bles_sé_e. C'est

dim. *pp*

G: bien, cheva_lier, défends-toi!

f marcato

(Il se batent)

Ténors.
Basses.

La lutte cette fois est poignante et ré _ le!

Oui,

1^{re} Sop. *ff*

2^d Sop. *ff* Arrêtons - les!

ff Arrêtons-les! arrêtons - les!

Arrêtons-les! arrêtons-les! arrêtons - les!

ff

C'est un vrai com _ bat! Arrêtons-les! arrêtons - les!

Les 1^{rs} Ténors. *p*

mf Le du.

dim. *mf* A _ mis, ces hommes sont loy _ aux!

1^{re} Sop.

2^{de} Sop. *pp*

Tous. *pp*

Et pour qui
 Et pour qui

El est per_mis! C'est vrai, c'est vrai!

BULDA (à part)

Mon Ei_oll! sois victo_ri_oux!

done se battent - ils?

done se battent - ils?

(montrant Bulda)

Pour el _ le!

mf

Le sang coule dé_

mf

Le sang coule dé_

1^{res} Basses. 2^{des} Basses.

Gud-leik a le bras vif! Ei-oll' a la main sû-re!

p *cresc.*

f (Gudleik tombe blessé mortellement)

-jà par plus d'u-ne bles-su-re.

-jà par plus d'u-ne bles-su-re.

Tous les Tenors.

par plus d'u-ne bles-su-re.

Toutes les Basses.

Le sang coule!

sempre cresc.

ff

Molto lento.

HILDA.

GEDREN. *Il n'est plus!* ASLAK. *Grands Dieux!* Ah! mon fils! mort, lui! mort!

Molto lento. *ff dim.* *p* *ff dim.*

THORDIS.

p *Il res - pi - re!* *Il res - pi - re!*

Hu. *p* *Il res - pi - re!* *Il res - pi - re!*

GEDREN. Non! non!

GUNNAR. *p* *Il res - pi - re!* *Il res - pi - re!*

pp *f* *f*

Th. *0* pau - vre bien - ai - mé!

G^a. *0* pau - vre bien - ai - mé!

G¹. *0* pau - vre bien - ai - mé!

ASLAK. *0* pau - vre bien - ai - mé!

dim. *ppp*

(La foule menace Eioff,

Th. Son vi - sa - ge pâ - lit et son œil s'est fer - mé.

G⁵ Son vi - sa - ge pâ - lit et son œil s'est fer - mé.

G⁶ Son vi - sa - ge pâ - lit et son œil s'est fer - mé.

A. Son vi - sa - ge pâ - lit et son œil s'est fer - mé.

il l'écarte, et sort)

1^{er} Sop.2^d Sop.

Ténors.

Basses.

Adieu! a -

Adieu! a -

Notre cœur se dé -

p *espress.*

ff

Notre cœur se dé - chi - re . A -

cresc.

- dieu! adieu! Notre cœur se dé -

cresc.

- dieu! adieu! Notre cœur se dé -

- chi - re , Notre cœur se dé -

cresc.

ff

ALLEGRO.

A - dieu mon

dim. *p*

- dieu! hé - ros in - for - tu - né.

dim. *p*

- chi - re! Adieu! hé - ros in - for - tu - né.

dim. *p*

- chi - re! Adieu! hé - ros in - for - tu - né.

dim. *p*

- chi - re! Adieu! hé - ros in - for - tu - né.

espress.

dim. *p* *pp*

GUDRUN.

AS.

fils! Adieu ma vi - e!

Adieu! a - - -

Adieu! a - - -

A - dieu vaillante é -

p

crese. *ff*

A - dieu, vaillante é - pé - - - e,

crese. *ff*

- dieu! adieu! A - dieu, vaillante é -

crese. *ff*

- dieu! adieu! A - dieu, vaillante é -

- pé - e A - dieu, vaillante é -

crese. *ff*

GUDRUN.

Adieu mon beau Gud.

dim. - *p*

à notre espoir ra - vi - e !

dim. - *p*

- pé - e, à notre espoir ra - vi - e !

dim. - *p*

- pé - e, à notre espoir ra - vi - e !

dim. - *p*

- pé - e, à notre espoir ra - vi - e !

dim. - *p*

espress.

pp espress.

- leik! adieu mon premier - né !

pp

HILDA.

A - dieu! tu vas dor - mir San -

Hu. *cresc.*

glant et so - li - tai - re Dans ton lit nup - ti -

Hu. *dim.*

al et loin de tes a - mours,

Hu.

Sous les té - nè - bres de la ter - re, Où ton pre - mier som -

Hu. *poco a poco rall.* *a Tempo.*

meil de - vra du - rer tou - jours!

poco a poco rall. *a Tempo.* *molto cresc.*

A - dieu, guer-rier su -
 A - dieu, guer-rier su -
 CHŒUR. A - dieu, guer-rier su -
 A - dieu, guer-rier su -

f
ff

per- - be, A - me trop tôt bri -
 per- - be, A - me trop tôt bri -
 - per- - be, A - me trop tôt bri -
 - per- - be, A - me trop tôt bri -

ff

molto dim. **p** *e cantabile.*

- sé - - e! Le ma - tin d'hy - mé -
 - sé - - e! Le ma - tin d'hy - mé -
 - sé - - e! Le ma - tin d'hy - mé -
 - sé - - e! Le ma - tin d'hy - mé -

molto dim.

- né - - e est un ma - tin de
 - né - - e est un ma - tin de
 - né - - e est un ma - tin de
 - né - - e est un ma - tin de

This system continues the vocal and piano parts from the first system. The piano accompaniment maintains the triplet pattern in the right hand and sustained chords in the left hand.

cresc. *f*

deuil! Et c'est la pâ - le fi - an -

cresc. *f*

deuil! Et c'est la pâ - le fi - an -

cresc. *f*

deuil! Et c'est la pâ - le fi - an -

cresc. *f*

deuil! Et c'est la pâ - le fi - an -

ff *b.*

- cé - - - e Dont les trem - blan - - tes

ff

- cé - - - e Dont les trem - blan - . - tes

ff

- cé - - - e Dont les trem.blan - - tes

ff

- cé - - - e Dont les trem.blan - - tes

ff

mains vont te mettre au cer -
 mains vont te mettre au cer -
 mains vont te mettre au cer -
 mains vont te mettre au cer -

p

- cueil! A dieu, toi dont l'esprit s'en vo - le vers un
 - cueil! A dieu, toi dont l'esprit s'en vo - le vers un
 - cueil! A dieu, toi dont l'esprit s'en vo - le vers un
 - cueil! A dieu, toi dont l'esprit s'en vo - le vers un

cresc. *ff* *mf*

ff

— nu au tre monde empor - té! Tu meurs — sans a voir

ff

au - tre monde empor - té! Tu meurs sans a - voir

ff

au - tre monde empor - té! Tu meurs sans a - voir

ff

au - tre monde empor - té! Tu meurs sans a - voir

mf *ff*

dit aux tiens — u - ne pa - ro - le,

dit u - ne pa - ro - le,

dit u - ne pa - ro - le,

dit u - ne pa - ro - le,

Tu t'en vas, tu t'en

Tu t'en vas, tu t'en

Tu t'en vas, tu t'en

Tu t'en vas, tu t'en

Tu t'en vas, tu t'en

vas pour l'éternité,

vas pour l'éternité,

vas pour l'éternité,

vas pour l'éternité,

dim.

Tu l'en vas pour l'é - ter - ni -

dim.

Tu l'en vas pour l'é - ter - ni -

dim.

Tu l'en vas pour l'é - ter - ni -

dim.

Tu l'en vas pour l'é - ter - ni -

rall. *pp*

- té, pour l'é - ter - ni - té.

pp

- té, pour l'é - ter - ni - té.

pp

- té, pour l'é - ter - ni - té.

pp

- té, pour l'é - ter - ni - té.

rall. *pp*

- té, pour l'é - ter - ni - té.

cresc. *ff*

Le sommet d'une terrasse crénelée.

Au fond une ceinture de montagnes vertes et de glaciers sur lesquels la terrasse se profile en noir.

On est au déclin du jour. — Ciel très clair, nuit d'été.

On entend au loin les sonneries des troupeaux.

ENTR' ACTE.

Lento.

PRIMA.

SECONDA.

Lento. *moderato (mar. = 63.)*

ASLAK père (sur la terrasse)

En tre les bras d'El.

GUDRUN.

(avec certitude)

El le! Halda!

olf tu l'as vu e, i ei même?

pp

Deux temps valent un du mou! précédent mais un peu retenu.

J'en de meure encor tout indigné!

GUDRUN.

Reutrons Aslak

la nuit Sap pro che

dim.

pp

Ils sortent par la gauche, au même moment Hulda apparaît sur la droite; elle reste rêveuse et inquiète quelques instants.

ppp

HULDA,

Heure ché - ri - e, te voilà

Vocal line for HULDA. The piano accompaniment continues with the same rhythmic pattern as the introduction.

Hu. donc venue en - co - re!

Vocal line for Hu. The piano accompaniment continues with the same rhythmic pattern.

Les der.

pp

Bu

niers bruits du soir meurent sous le ciel

Bu

d'or. Des trou-

pp *f* *pp*

Bu

-peaux vibre au loin la clai- re somme-ri-e!

piu f *pp*

Bu

()

pp

Hu. 

mots silen - ci - eux aux solennels con - tours.

p

Hu. 

Ô glaciers scintil - lants, Ô premiè-res é - toi-les.

meno p

Hu. 

O lacs__ baignés de bru - me Ou s'ef - fa - cent les

Hu. 

poco rall.

voi - les, A - bri - tez don - ce - ment mes pre -

poco rall.

Alto (Hu.) *pressez.*
 _ fon - des a - mours. Amours cou - pa - bles? *pressez.*

Alto (Hu.) *f*
 Non! certes! *molto stacc.* Un Dieu lui-

Alto (Hu.)
 mè - me, Pour dé - li - vrer mon cœur d'un hy - men dé - tes -

Alto (Hu.)
 - té, A fait sur - gir Ei - off, ce jus - ti - cier su -

Alto (Hu.)
 - près - me Qui m'a sou - dain - ment rendu la li - ber -

Les temps ont la même valeur que dans le mouvt précédent,
avec chaleur.

Hu. *cantabile.*
- té! Ei - off, je suis à toi, sans trê - ve, pour la

Hu. *plus douc.*
vi - è, A toi, comme vengeur su - bli - me, A

Hu. *chc.*
toi ~~comme~~ a - mant! A tes yeux ma fierté

Hu. *passionné.*
veut res - ter as - ser - vi - e Et tu

cresc.

Hu. *dois en mon cœur*

Vivre

Hu. *é - ter - nel - le - ment! Ma voix s'ap -*

ff

Hu. *- pel - le! Oh! viens!*

douc.

Hu. *C'est l'en - re cou - tu - miè - re,*

dim. *p*

Hu.  *pp* *pp*

L'heure où le jour est en dor - mi, Où l'homme se re - po - se, où le coq de bru -

Hu.  *pp*

- yè - re Dans les forêts de pins a longue - ment gé - mi!

Lentamente.

Hu.  *mf*

Lentamente. Tu tardes

Hu.  *mf*

trop, Eiolf! Viens! Mais, quelle pen - sé - e se glisse tout à

IIa.

coup dans mon âme oppres - sé - e! Oui! Si quel - que dan -

sf *pp*

IIa.

- ger me na - çait mon a - mant! Où s'il me tra - his - sait dans l'om - bre, lâ - che -

f *dim*

IIa.

- ment!... J'en sais me aux beaux yeux qui

ppp

IIa.

l'ai - me sans rien di - re! Swaahil - de!

ppp

(avec brusquerie)

Un peu animé.

Hu. Et pourquoi donc follement y son-ger? Ei - olf — n'est point trom-

Un peu animé.

cresc.

Très large.

Hu. - peur, Son cœur — n'est point lé - ger! Je règne seule en lui

cresc.

rall.

Allegro.

Hu. com-me dans mon em - pi - re!

Allegro.

suivez. *f* *p* *poco f*

(écoutant)

Hu. C'est lui! j'entend ses pas!

p *cresc.*

Hu. Viens, mon Ei - olf! Oh! viens!

sempre cresc.

Hu. viens! Hul - - -

FIOLF (en entrant en scène) *ff*

Hu. Ré - pète encor mon nom! (avec douceur et tendresse)

Ei. - da! *molto dim.* **Più lento.** Hul - - - *molto dolce.*

express.

Hu. Chère à - - - me, chère à - - - me!

Ei. - - da!

Animato.

très passionné.

Hu. *Lais-se mes yeux ar - dents se mi - rer dans les tiens,*

Hu. *Et mon amour mu - et débor - der dans leur flam - me!* (elle le contem - ple longuement)

cresc. *rall.*

cresc. *dim.* *pp*

156 *Tempo.*

molto dolce.

EIOLE (avec feu et tendresse)

Ah! par toi, le pas - sé sanglant s'é - va - nou -

Ei. - il! Je

espress.

Ei. *rit.*

sens en ton re - gard com - - me un pou - voir é -

Ei. *rit.*

- tran - - ge Et — tu n'appa - rais dans la nuit

Ei. *molto cresc.*

A - vec — le beau mys - tère

Ei. *ff ad lib.*

et la splen - deur d'un an - ge!

ff *p* *mp*

surrez.

molto tolee.

Ei. Sots les é-toi - les dor pâ-li, Viens, je veux

Ei. boire en ta ca - res - se Ei - vres - se de la -

HILDA.

Ta pa-rolé est ar -

Ei. -mour et cel - le de l'ou - bli!

rall.

suivez. *ppp*

Hu. -dente, Ei-olf, et sem - ble vrai - e;

mf.

Ped.

Hu. Mais j'u-re moi tou - jours que tout ton cœur est

Hu. rien. *PIU F.* Quel noir pen-ser te trou - ble et

Ei. quel soup - çon t'e - frai - e! Tu

Ei. sais que rien ne peut bri - ser no - tre li -

HILDA. *p*

A quel - ques sou - rds re -

Ei. - en.

pp

espress.

Hu. - mords n'es - tu ja - mais en proie, De -

Hu. - puis f'e - clo - - si - on de nos

Hu. à - - - - pres a - mours! *f*

EILEN. *f*

Chère

Ei. *ff*

Hu - da! Je bé - nis lon - gue - ment les beaux

Ei. *molto dim.* *molto dolce.*

jours — Où le des - tin permet en - cor que —

molto dim.

HCLDA.

Ei. *ad lib.*

Le des - tin? o mon

je te voi - e!

pp suivez. *marcato p*

Hu.

mai - tre; ô mon Ei - olf ai - mé!

mf *dim.*

Hu.  *f*

Nous par - lons de des - tin! c'est l'a - mour qu'il faut

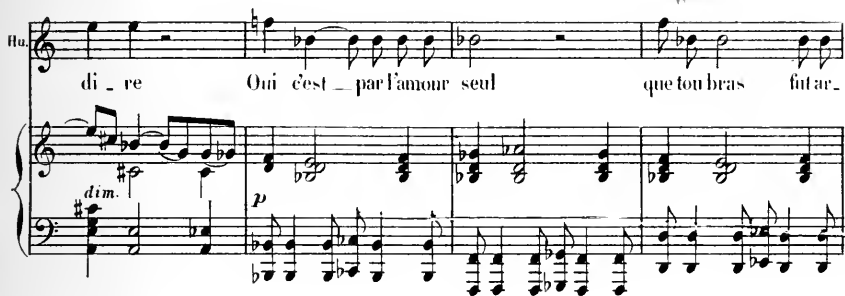
Hu.  *dim.* *p*

di - re Oui c'est - par l'amour seul que ton bras fut ar -

Hu.  *cresc.*

- mé Pour m'af - franchir enfin diuin - jus - te mar -

Hu.  *EIOLE* *mf* *dim.* *mf*

- ty - re!
C'est l'a - mour qui pous - sait mes pas Sur le che -

Ei

cresc.

— min — où tu fus — par mes yeux — tout à coup ren — con — tré — e!

espress.

cresc.

f

HULDA

La gran — de li — ber — té si long temps dé — si — ré — e

f

Hu

Nous sou — ri — ra bien — tôt dans no — tre adent hy — men!

p

Hu

très doux *rall poco a poco*

Le jour ap — pro — che! le jour appro — che!

rall poco a poco

Hu. *Tu main tremble! Est-ce d'amour? est-ce de peur?*

EIOLE. *Animato.*

f *Animato.*
C'est de peur et d'a - mour ensemble Car ton regard de feu char -
f *espress.* *dim*

Ei. *BULLA*
- me et brû - le mon cœur. Sauras-tu m'obé -
pp *espress.*

Hu. *Largement.*
- ir? Sois donc sans crainte et par-tout Réa -
EIOLE
Tou-jours!
poco f *ff* *espress.* *ppp*

avec chaleur

Hu. - nis dans u - ne même é - trein - te, Vers le pa - ys de mes ai - eux Ei -

Hu. - olf, mon che - va - lier, c'est moi qui te le de - man - de, Par -

molto cresc.

Hu. - tons vers la fa - rouche is - lan - de, Vers ses à - pres vol - eurs qui

Hu. fu - ment dans les cieux.

EIOLE

Je te suivrai!

ff *dim.*

Più lento.

(72 = ♩)

mf molto espress.

espress.

EIOLE molto dolce

Di - vine ex -

pp sempre e Ped.

HCLDA molto dolce

Di - vine ex - tase! oï nos

- tase! oï nos yeux é - blou - is Qu'm

Hu. yeux é - blou - is — Voient rayon -

Ei. même amour em - brâ - se Voient dans de bles loin - tains

mf *dim.*

Hu. - ner l'a - ve - nir! Tels les ma -

Ei. rayon - ner l'a ve - nir!

pp *mf* *dim.* *pp* *espress.*

Hu. - rins bat - tus des on - ra - gans sau - va - ges A - per -

Ei. Tels les ma - rins bat - tus des on - ra - gans sau -

pp

molto dolce

Hu. - çoi - vent sou - dain les merveil - leux ri - va - ges

Ei. - va - ges A - per - çoi - vent sou - dain les merveil - leux ri -

ppp *molto cresc.*

Ped.

Hu. Qui sem - blaient à jamais les fuir.

Ei. - va - ges Qui sem - blaient à jamais les fuir.

ff avec feu

Hu. Oui le vent chante - ra dans nos voi - les gon - flé - es

ff *dim.*

molto più dolce

Hu. Nous quitte - rons ces mers, ces monts et ces val - lé - es

p

molto espress

Il
 Où ma je - nes - se a tant souf - fert.

pp

EILF *molto dolce*

Ah! quand ton œil me fi - xe et quand ta main me

pp

EI
 pres - se Tout ne se - rait pour moi que printemps et qu'i -

poco f

HUDA *dolcissimo*

Di -
dolcissimo
 - ves - se Au fond du plus mor - ne dé - sert. Tout

Hu. *vine ex tase Où nos yeux é - blou -*

Ei. *n'est qu'i - vres - se, tout n'est que prin -*

pp

Hu. *- is Qu'un même a - mour em - brâ - se!*

Ei. *- temps, Oui, tout n'est qu'i - vres - se! Di -*

poco f

Hu. *Di - vine ex -*

Ei. *vine ex tase Où nos yeux é - blou -*

mf

Hu. *p*
 - tase Où nos yeux é - blon - is — Voient
 Ei.
 - is — Qu'un même amour em - brâ - se

Hu.
 dans de bleus loïn_tains — rayon - ner l'a - ve - nir, —
 Ei. *p* *cresc.*
 Voient dans de bleus loïn_tains rayon - ner l'a - ve -

Hu.
 Tels les ma - rins battus — des ou - ragans sau - va - ges A - per -
 Ei.
 - nir. Tels les ma - rins battus — des ou - ragans sau - va - ges A - per -

Hu. *ff* *coi - vent son - dain les*

Ei. *ff* *coi - vent son -*

ff *molto dim.*

Hu. *pp* *mer - veil - leux ri - va - ges Qui sem - blaient à ja*

Ei. *pp* *dain ces ri - va - ges Qui sem - blaient*

pp *molto slargando.*

Hu. *ff* *mais les fuir,*

Ei. *ff* *à jamais les fuir,*

resc. *ff*

Le grand parc Royal, la nuit. Les arbres sont illuminés.

Au fond le château et les fenêtres éclairées—A gauche, un lac, dont la verte clarté s'étend au loin.

Dans la foule beaucoup de torches.

MARCHE ET CHŒUR.

All^o maestoso.

PRIMA.

ff *ff pp*

SECONDIA.

All^o maestoso.

ff *pp ma*

ff sempre pp *ff* *ff*

marcato. *ff*

ff sempre pp

ff *pp ma marcato.* *ff pp*

sostenuto non troppo.

ff marcato

ff marcato

p cantabile.

cantabile.

pp cantabile.

ff

p cantabile.

ff

pp

cantabile. *mf* *cresc.* *f*

molto dolce. *f* *cresc.*

ENTRÉE DU ROI ET DE LA REINE. CORTÈGE.

f *ff*

(Le Chœur, s'adressant au Roi et à la Reine)

Sop.

Ténors.

Basses.

Salut, — Sa-lut ô — rayonnants é -

Salut, — ô rayonnants é -

*dim**f**dim.**f*

Sa-lut, — Sa-lut nos maî- - tres!

- poux! Sa-lut, — Salut nos maî- - tres!

- poux! Sa-lut, — Salut nos maî- - tres!

*ff tr**p**f**ff tr**tr**ff**tr**ff*

Offre aux yeux d'un peuple enchan-

dont la cou-tu-miè-re bon-té

dont la cou-tu-miè-re bon-té

p espress. *pp* *pp*

-té le pa-lais où vi-vaient les an-cê-tres.

Le palais, le pare- où vi-vaient les an-cê-tres. Salut,

Le palais, le pare- où vi-vaient les an-cê-tres. Salut,

pp *molto cresc.* *p*

molto cresc. *p*

Sa-lut! Salut, sa-lut nos
 sa-lut, ô rayonnants é-poux Salut, sa-lut nos
 ô rayonnants é-poux

sf *ff tr* *sf*

mai-tres! mai-tres! Dont la cou-tu-mière bon
 Sa-lut! Dont la cou-tu-mière bon.

sf *ff tr* *mf*

Offre aux yeux d'un peuple — echan,té Le pa-lais où vi-vaient les an-
 - té Le palais, le parc — où vi-vaient les an-
 - té Le palais, le parc où vi-vaient les an-

cresc. *ff*

cresc. *ff*

- cé - tres,
 - cé - tres,
 - cé - tres,

ff *m. 9.*

ff

dolce.

Salut, — sa - lut nos mai - tres

Sa - lut, — sa - lut nos maitres!

Sa - lut, — sa - lut nos maitres!

p cantabile. *cresc.* *ff*

pp *mf cantabile.* *cresc.* *ff*

Sop.

Altos.

Ténors.

Basses.

Où, sa - lut — rayonnants é -

ray - ou - nants é -

p cantabile.

- pour Dont la cou - tû - miè - re bon -
 - pour Dont la bon -
 Oui sa - lût rayonnants é - pour Dont la bon -
 ray - on - nants é - pour Dont la bon -

molto dolce.

mf cantabile.

pp

- té Offre à nos yeux en chan - tés le pa - lais ou vi -
 - té Offre à nos yeux en chan - tés le pa - lais ou vi -
 - té Offre à nos yeux le pa - lais ou vi -
 - té Offre à nos yeux le pa - lais ou vi -

pp esp.

vaient les an-cé-tres, Hon-neur à nos maîtres!

vaient les an-cé-tres, Hon-neur à nos maîtres!

vaient les an-cé-tres, Hon-neur à nos maîtres!

vaient les an-cé-tres, Hon-neur à nos maîtres!

ff *mf* *cresc.*

ff *p* *cresc.*

Hon-neur à nos maîtres! Hon-neur à vous!

Honneur à nos maîtres! Hon-neur à vous!

maîtres! Honneur à nos maîtres! Hon-neur à vous!

Hon-neur à nos maîtres! Hon-neur à vous! Hon-

ff *p*

ff *p*

Honneur à nos maîtres!
 Honneur à nos maîtres! Honneur à nos
 Honneur à nos maîtres!
 Honneur à nos maîtres!
 Honneur à nos maîtres! Honneur à nos maîtres!
 Honneur à vous dont la
 maîtres! Honneur à vous dont la
 Honneur à nos maîtres! Honneur à vous dont la
 Honneur à vous dont la
ff *ff* *sempre ff*
ff *sempre ff*

p *cresc.*

8

bon_té _____ Offre aux yeux _____

bon_té _____ Offre aux yeux _____

bon_té _____ Offre aux yeux _____

bon_té _____ Offre aux yeux _____

— de ton peu_ple Le pa_lais _____ et le pa_rc où vi_vaient _____

de ton peu_ple Le pa_lais et le pa_rc où vi_vaient

— de ton peu_ple Le pa_lais _____ et le pa_rc où vi_vaient _____

de ton peu_ple Le pa_lais et le pa_rc où vi_vaient _____

A.C. 5910.

les an - cé - tres, Sa-lut ô ray-on -
 les an - cé - tres, Sa-lut ô ray-on -
 les an - cé - tres, Sa-lut ô ray-on -
 les an - cé - tres, Sa-lut ô ray-on -

- nants é - poux!
 - nants é - poux!
 - nants é - poux!
 - nants é - poux!

fff
fff
fff
fff rit.
fff rit.

a Tempo animato.
a Tempo animato.

Le Roi, la Reine et le Cortège, se sont rendus dans le château et assistent d'un balcon

à la fête qui représente: la lutte du printemps et de l'hiver.

BALLET ALLEGORIQUE

Lutte de l'hiver et du printemps.

L'Hiver apparaît frissonnant sous les fourrures.

*Des jeunes filles, en longs manteaux de neige, le suivent en grelottant et le supplient de les épargner.
Il les repousse... elles restent étendues sans vie à ses pieds.*

I

Eistesso tempo.

PRIMA.

SECONDA.

Poco lento.

Animato.

rall. *p* *cresc.* 8^{va}

Animato.

f *rall. dim.* *ped.* *cresc.* *m.g.*

8^{va} *pp*

espress.

f

dolce espress.

poco rf. *m.g.*

staccatissimo.

poco rf. *pp* *espress.*

DANSE DE L'HIVER.

Allegretto.

PRIMA.

Allegretto.

pesante.

SECONDA.

pp

p

dim.

dim.

Au loin des Hautbois annoncent l'arrivée du
PRINTEMPS.

And^{no} non troppo lento.

And^{no} non troppo lento.

pp sostenuto.

Allegretto. L'hiver écoute avec inquiétude, puis reprend sa danse.

p
pp una corda.

Allegretto.

pp
pp una corda.

Il est vaincu par le charme tout puissant du Printemps.
And^{no} non troppo.
tre corde.

meno dolce.

And^{no} non troppo.
tre corde.

meno dolce.

pp

pp

più forte. *ppp*

ppp

ppp *mf* *pp* *cresc.*

pp *mf sostenuto.* *pp* *sostenuto, cresc.*

sempre cresc.

sempre cresc.

Touchées par le rameau verdoyant du Printemps, les jeunes filles se dressent ranimées, métamorphosées en Elfes et en Ondines. *rall.*

poco sf *pp* *espress.* *ppp*

espress. rall. *poco sf*

cresc. *dim.* *pp* *espress.*

cresc. *dim.* *pp* *pp* *rall.*

DANSE DES ELFES.

Allegretto.

8-----,

Allegretto.

molto cresc. - - - - - *ff*

molto cresc. - - - - - *ff*

fff

molto.

dim. - - - - - *pp*

molto dim. - - - - - *pp*

molto cresc. - - - - - *f* *molto dolce.*

molto cresc. - - - - - *f* *p*

f *p*

8

IV

DANSE ET CHŒUR DES GNDINES.

Pochissimo lento.

PRIMA.

p *ppp*

Pochissimo lento.

SECONDA.

dolce espress. *più dolce.*

ff *p* *ppp* *molto dolce.*

ff *p* *ppp poco rall.* *molto dolce.*

a Tempo.

a Tempo.

The musical score is arranged in three systems. The first system features two vocal parts, PRIMA and SECONDA, with piano accompaniment. The PRIMA part begins with a rest, followed by notes marked *p* and *ppp*. The SECONDA part starts with *dolce espress.* and *più dolce.* The second system continues the vocal lines and piano accompaniment, with dynamics ranging from *ff* to *ppp* and *molto dolce.* The third system shows the piano accompaniment in both hands, with dynamics *ff*, *p*, *ppp poco rall.*, and *molto dolce.* The tempo marking **a Tempo.** appears at the beginning of the second system and again at the start of the piano accompaniment in the third system.

dolciss.

dolciss.

f molto più f

f

p

pp

pp

cresc.

f

cresc.

cresc.

Sop. et Altos.

Ten.

Basses.

Bles - sé d'abord par la lumiè - re Du clair so -

Bles - sé d'abord par la lumiè - re Du clair so -

8

*pp**molto
dolce.*

- leil, L'Elfe est sorti de la bruyè - re à son ré -

- leil, L'Elfe est sorti de la bruyè - re à son ré -

Sop

Aux mur - mu - res de la fenil - lé - e Et des oi -

Alto

Aux mur - mu - res de la fenil - lé - e Et des oi -

veil, Et char - mé de revoir la ter - re, Cli -

veil, Et char - mé de revoir la ter - re, Cli -

pp

-seaux Lon - di - ne sur - git réveil - lé - e Du

-seaux Lon - di - ne sur - git réveil - lé - e Du

-gnant des yeux, Il sourit avec un mys - tè - re Ma

-gnant des yeux, Il sourit avec un mys - tè - re Ma

cresc. *f* *dim.*

cresc. *f* *dim.*

sein des eaux.

sein des eaux.

- li - ci - eux. Bles - se d'abord par la lumi - re Du clair so -

- li - ci - eux Bles - se d'abord par la lumi - re Du clair so -

molto dolce.

pp

- leil L'Elfe est sorti de la bruyè - re A son ré -

- leil L'Elfe est sorti de la bruyè - re A son ré -

ppp

Aux mur - mu - res de la feuil - lé - e

ppp Aux mur - mu - res de la feuil - lé - e

-veil *ppp* Et char - mé de re - voir la

-veil *ppp* Et char - mé de re - voir la

pp

Et des oi - seaux, L'on - di - ne sur - git, réveil -

Et des oi - seaux, L'on - di - ne sur - git, réveil -

ter - re, Cli - gnant des yeux, Il sourit a - vec un mys -

ter - re, Cli - gnant des yeux, Il sourit a - vec un mys -

cresc.

f

cresc.

f

- lé - e, Du sein des eaux !
 - lé - e, Du sein des eaux !
 - tè - re, Ma - li - ci - eux !
 - tè - re, Ma - li - ci - eux !

dolce.
molto dim.

Au moment où les Elfes et les Ondines sont enlacés, le chœur chante.

molto dolce.

Les a - mants et les fi - an - cés

Don - nent

Et les fian - cés

Et les fian - cés

pp

pp

z z $\bar{\bar{b}}$ 7 z z $\bar{\bar{b}}$ 7

Donnent tout leur es_sor,

à leurs chan_des pen_sées tout leur es_sor.

Donnent tout leur es_sor,

Donnent tout leur es_sor,

rinf. *dim subito*

rinf. *rf* *dim subito.*

z z $\bar{\bar{b}}$ 7

De rê_ ves d'or! de rê_ ves d'or!

De rê_ ves d'or! de rê_ ves d'or!

De rê_ ves d'or! de rê_ ves d'or!

De rê_ ves d'or!

sempre ppp

sempre pp

pppp

d'or! *pppp* de rê_ ves d'or! de rê_ ves d'or!

d'or! *pppp* de rê_ ves d'or! de rê_ ves d'or!

d'or! *pppp* de rê_ ves d'or! de rê_ ves d'or!

d'or! *pppp* de rê_ ves d'or! de rê_ ves d'or!

de rê_ ves d'or! de rê_ ves d'or!

Les Esprits dansent alors une
ronde autour du printemps!

ppp

V

RONDE GÉNÉRALE.

All^o brioso.

PRIMA.

PRIMA. *ff*

All^o brioso.

SECONDA.

SECONDA. *ff*

tr. *f* *fff*

tr. 3 3 3

dim. *p* *dim.* *p ma marcato.*

pp

pp

pp cresc.

pp cresc.

pp molto cresc.

pp molto cresc.

8-----

8-----

8-
tr
mf
mf

- System 2:** The piano part continues with a *cresc.* marking. The trumpet part has a trill (*tr*) at the end of the system.

sempre cresc.

sempre cresc.

tr

tr

ff

ff

8-

tr

8-

8-

A ce moment, les accents d'un Orchestre de bal éclatent au château; la foule écoute;

Animé, mais pourtant pas trop vif.

PIANO. *f*

Moderato.

UN HÉRAUT

Au château de nos rois le festin vous appelle; Le

(aux Elfes et aux Ondines)

un
H

bal et ses splen-deurs vous at - ten - dent là - bas; Et

dim.

un
H

vous jeu - nes es - prits trou - pe ra - pide et bel - le Ve -

un
H

- nez auprès de nous pro - longer vos é - bats.

Assez animé.

(Orchestre du bal)

f

Second system of the piano piece. It concludes with a double bar line and the instruction *sempre f* (always forte) written above the right hand.

dim. pp

(1) **Poco lento.**

p
Orchestre.

SWANHILDE. (seule)

Tout me blesse!

m.d.

Sw

les bruits éclatants de la fête, Et la clarté du

(1) Ici s'arrête la réduction pour piano, définitivement mise au point par l'Auteur. L'accompagnement, à partir de cet endroit, a été tiré des notes manuscrites de mon père, avec le dévoué concours de mon ami: SAMUEL ROUSSEAU. (GEORGES FRANCK)

me

joir et la paix de la nuit. Hé - las! et mon a-mour fa -

me

- tal que rien n'ar - rê - te As - pi - re vai - ne - ment an

me

cal - me qui le fuit! Et - oif! pour -

me

- quoi n'as-tu quit - té - e A - près - - - a-voir con -

Sr. nu mon amoureux se - cret? Ton

Sr. à - me vers le mal brusquement empor - té - e A donc

Sr. fui pour tou - jours l'è - tre qui t'a - do -

poco rall.

Sr. - rait? Thordis!

THORDIS. (entrant lentement)

Swan - hil - de!

Tb. 

toi, demeurer so - li - tai - re Lorsque tout rit et chante i -

Tb. 

- ci ? Viens au châ - teau!

(S'approchant)

Tb. 

Des pleurs? Quel est donc ce mys - tère? Par - le! mon a - mi -

SWANHILDE.

Tb. 

L'a - mi - tié ne peut rien, jeune et douce épou -

- tié veut chasser ton sou - ci .

Sv
 - sé - e, Dans un cœur a - mou - reux pour la première fois!

Th
 Est-ce toujours Ei -

Sv
 Tou - jours!

Th
 - olf qui trou - ble ta pen - sé - e? Il te fuit donc?

Sv
 Hé - las! Oui! je le crois!

Th
 Ne pleu - re

avec animation.

T. pas. Il l'aime en - co - re! Je vais le voir, Swan -

cresc.

Th. - hil - de, et je le flé - chi - rai!

dim.

dim. *pp*

Th. Va! S'il fut ou - bli - eux du mal qui te dé - vo - re Il re - vien -

cresc.

cresc.

Th. - dra, il re - vien - dra vers toi cou - fi - ant et na -

molto dim. *pp*

molto dim. *pp*

SWANHILDE.

Fasse le juste ciel que tu sois en - ten - du - e!

- vré!

m.g. *rall.*

Più lento.

At - tends — pa - ti - em - ment dans la paix de la

Più lento.

pp

nuît! A - dieu! Swan - hil - de! Es - pé - re!

SWANHILDE. (seule)

Ah! je suis bien per - du - e Si mon rê - ve s'é - va - nou -

5.

Un - it.
Un - peu plus lent que la 1^{re} fois.

pp

SWANHILDE.

5.

fol - es - poir d'hy - men!

5.

O dou - ceurs é - clip - sé -

Soprano
- es! Ren - con - tres où le

Soprano
front rou - git!.. A - veux mi -

Soprano
- ets!.. *p* teu - dres heu - res d'a - mour,

Soprano
Hen - res vi - te pas - sé - est!.. *cresc.* Oh! bai -

Soprano
- sers!.. *rall. dim.* ai - je donc tout per - du, *rall.* pour ja - mais!.. — *dim.*

Pendant qu'elle se lamente une troupe d'Elles rentrant par le fond de la scène, entourant Eiolf et conduite par Thordis, s'avance vers Swanhilde)

**Mouv! du pas des ondines
mais un peu retenu.**

THORDIS.

(à Eiolf)

Quasi lento. Souviens - toi de celle qui

Ti. t'ai - me, Vierge au cœur pur, fière beauté,

Ti. chas - te po - è - me, Frais et profond Com - me la - zur;

Ti. Les esprits bienfai - sants te ra - mè - nent vers el - le,

Ti. Preux cheva - lier, ton âme est trop forte et trop

Th. *bel - le pour l'oubli - er.*

(Les esprits disparaissent avec Thordis)
 EIOLF. (s'avançant timidement) (à part)

Ah! Swan - hilde! **Allegro.**

SWANHILDE.

(à part)

Ei.olf!
 O sou - ve - nir qui charme — et qui dé - chi - re!

Sw. le sang mé - touf - fe, et reflue à mon cœur!

Soprano: il reste mu - et!

EIOLE (à part) Que lui di - re lorsque j'ai mé - ri -

poco sf

Soprano: Tu viens pour les a -

Eiole: - té sa plus â - pre ri - gueur?

Quasi lento.

pp

Soprano: - dieux? Réponds-moi! Ton si - len - ce tra -

Soprano: - hit ton in - fi - dé - li - té! Mais bien que ma fier.

rall.

Soprano

te jus - te - ment s'en of - fen - se, Mon malheureux a - mour n'en est point ir - ri -

Soprano

- té! Oui, je suis sans co - lè - re, Et voi -

PIOLE

Hé - - las!

Poco meno lento.

Soprano

- là bien long - temps que je pleu - re tout bas.

Soprano

Sur ton es - prit chan - geant

pp

et que plus rien né - clai - re Et sur le noir des -

cresc.

- tin qui s'at - ta - che à tes pas! Te souviens -

molto dim. *très doux.*

molto dim. *ppp*

- tu, dis-moi, des heu - res é - cou -

- lé - es, Des laes si - len - ci -

- eux, près des - quels nous ré -

Soprano
- vions, Des monts, des verts sa -

Soprano
- pins, des gor - ges dé - so -

crese.

Soprano
- lé - es Que notre amour nais - sant em - plis - sait de ray -

f *dim.* *pp*

Soprano
- ons? Te souviens-tu des fiords, des neiges solen -

Poco più lento.

Soprano
- nel les, Et de tous les en - droits ter - ribles ou char - mants

Soprano
Où nos es - prits ou - vraient leurs ai - les A - vec de

pp *x/2* *x/2* *cresc.*

Soprano *f*
longs fré - mis - se - ments?

Ped. *

Soprano
Hé - las! quoi pas même u - ne

Animato. *Animato.*

molto dim. *pp* *pp*

Soprano
lar - me! Ton gla - ci - al dé -

Soprano
- dain ré - pond à mes dou -

Soprano

leurs! L'infer - na - le beau - té qui ta je - té ce

Soprano

char - me, Ta - tel - le désap - pris les

Soprano

pleurs? Ei - oï! tout en toi mé - pou - van - te!

très doux.

Soprano

A défaut de l'a - mour que tu veux re - ni - er E - coute Pa - mi -

Soprano

- tié toujours jeune et vi - van - te Qui vient sau - ver du mal un

no - - ble che - va - lier!

Swan - hil - de, que veux-tu

Oh! tu le sais! ta

di - re?

Assez animé.

vi - e reste à de sombres yeux Tris - te - ment - as - ser -

- vi - e, Mais - tou re - pen - tr cri - e Et -

Lent.

avec transport.

Su. — veut a voir son four! C'est mon a —

EIOLF.

Qui te l'a — dit?

pp *Lent.*

Su. — mour!

Moderato. *molto cresc.*

EIOLF

J'en de-meu-re tron-ble jusqu'au fond de mon ê-tre!

ff

Ei. Ton re-gard nûl-lu-mine et ta

Ei. *voix me pé - nè - tre! La pu - re splen - deur - du pas - sé - Se*

Ei. *lève en moi - - comme une au - ro - re! Je t'ai - me!* *avec tendresse.*

molto cresc. *pp*

SWANHILDE.

Oh! tu m'aimes en - co - - re! Oui, tu m'aimes en -

Ei. *Chère Swan - hil - de!*

- co - - re, Ei - oï! ton cœur n'est pas - - à tout ja -

cresc.

S.

- mais — gla — cé!

EIOLE.

Ta pa — ro — le me donne — une in — vin — cible i —

ppp *ppp*

espress.

Ei.

- vres — se, Ton œil qui me sou — rit — et ta main qui me

Harpe.

espress.

Ei.

- pres — se. Tout sem — ble m'af — franchir. — — — — — d'un ré — ve redon —

animé un peu.

animé un peu.

SWANHILDE.

Oh! — — — — — mon Ei — oïl! *très passionné.* Tu

Ei.

- té. Ton sein pal — pi — te et ta lèvre m'ap — pel — le!

S. *m*ai - mes en - co - re! O*u*i, —

Fi. J'ai pris dans tes bai - sers u*n*e for - ce nou - vel - le

S. — tu m'aimes en - co - re!

Fi. et mon es - prit en - tier — re - nait — à *stargando.*

Fi. ta - clar - té! *Molto animato.*

Hulda apparait voilée, au fond.

Fi. *rall.* Quel - qu'un a soupi - ré là -

molto dim. *ppp*

SWANHILDE.

S. Non, c'est la bri - se Qui se joue à tra -

Ei.

bas?

S. - vers les ar - bres, dans la nuit.

Ei.

(avec inquiétude)

Mais, j'ai cru voir flot -

S. *molto rall.*

C'est un buis - son courbé par le

Ei.

- ter u - ne forme in - dé - ci - se?

S. vent qui s'enfuit

Non troppo lento.

Ei.

ppp

EIOLF.

Ab! sur ton sein je me re-po-se, Sur ton sein je me re-po-se!

U-ne sé-ré-ni-té non-vel-lement é-clo-se

SWANHILDE.

molto cresc. *avec chaleur.* O — grande âme, en-
M'en va - hit comme un clair so - leil.

- traînée un — moment vers l'a - bi-me, A — me de
Oui, c'en est fait!

S. bon vouloir qui co - toy - ais le cra - me,

HULDA. (à part)

L'a - mour en tra - hi - son s'a -

S. ce que j'a - dore en toi C'est l'é - poux qui m'est

Hu. - ché - vel Je sens que je perds tout

S. cher, C'est aussi le hé - ros qui recommence à vi - vre,

Hu. en perdant ce beau rê - vel

PPP

S. C'est le jus - te qui se dé - li - vre des amours té - né -

EIOLF. C'est le prin -

pp

poco a poco

S. - breux ins - pirés par l'en - fer! — Ce que j'a - dore en

Ei. - temps! c'est le ré - veil! Sur ton

cresc.

S. toi — c'est l'époux qui m'est cher, —

HULDA. Et me voilà ren - du - e à mon i - so - le -

Ei. sein je me re - po - - se

cresc.

S. c'est le jus - te qui se dé - li - vre
 Hu. - ment! —
 Ei. a - près les sombres nuits — et les sanglantes scè - nes,

sempre cresc.

S. Des a - mours té - né - breux inspi - rés par l'en -
 Hu. Oui, c'en est fait!
 Ei. A - près les dé - ses - poirs les terreurs et les

S. - fer! C'est l'époux qui m'est cher que j'a - do - re en toi.
 Hu. Oui, c'en est fait! je sens que je perds tout.
 Ei. haï - nes. C'est le prin - temps, c'est le ré - veil

ff

S. C'est le _ poux qui m'est cher que ja - dore en toi,

Hu. En per - dant ce beau rê - ve Je sens que je perdstont

Ei. C'est le _ printemps! c'est le ré - veil!

ff *molto dim.*

molto rall. **Tempo.**

S. C'est le poux qui m'est cher que ja - dore en toi!

Ei. C'est le prin - temps! c'est le ré - veil!

BULDA. (folle de douleur)

Hai - ne des anciens jours, Viens à moi, sombre hai - ne!

Hu. Fais qu'en ma ven - geance pro - chaine

(Eroff et Svanhild-
sortent se tenant en la-
-

Hu. *Le parjure odieux trouve son châti- ment!*

Molto lento.

Poco molto agitato.

HILDA, (seul-)

Ils s'en vont,

Hu. *enivrés d'espoir! moi, je demeure.* *Moderato.* *Avec mon cœur qui*

Hu. *sai-gne* *poco rit.* *Lento.* *et ma- na- ne qui pleu- re!*

Molto lento

Se ven - ger! quel beau rê - ve, a - près au - tant d'a - mour!

ENTRÉE DES ASLAKS.

(Hulda les apercevant)

Animé.

Soyez les bienve -

THROND. (la repoussant)

Poco Allegro.

- nous! Tu nous railles, in - fa - me! Frères, pas.

EYRIC.

mf

C'est bien toi la derniè - re femme Que nous

EYNAR.

mf

C'est bien toi la derniè - re femme Que nous

- sous.

HULDA. (se dressant devant eux)

Soyez les bienvenus!

attendions en ce jour!

attendions en ce jour!

THROND. Un peu retenu.

Certes, elle a le délire, passons!

Un peu retenu.

HULDA.

Vous êtes trois, que craignez-vous? (avec impatience)

As-

sez! Hulda! Tu n'as rien à nous dire?

HULDA.

EYRIC.

EYNAR.

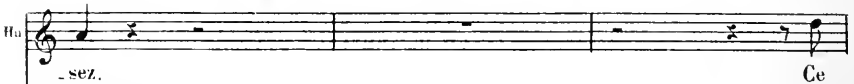
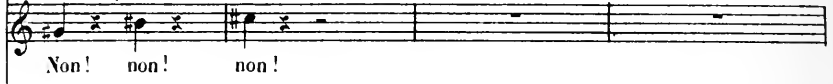

THROND.

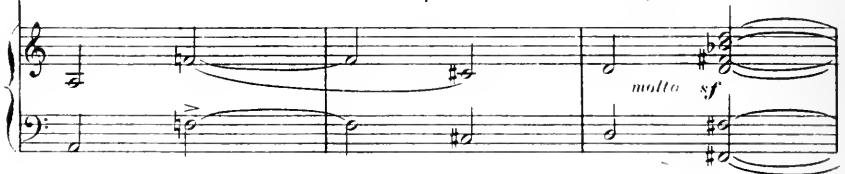

EYRIC, EYNAR.

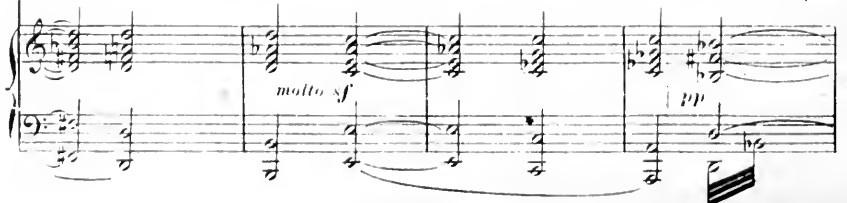

Et Et
- tère é - ton - nant, é - cou - tons! Quelque -

Tb
- tère é - ton - nant, é - cou - tons!

Et Et
- fois on peut trouver son compte a - vec les mauvais an - ges.

mf cresc.

HULDA.

Risolto non vivo. Vous tous — qui m'a - vez

Hu.
prise en horreur pour ja - mais Qui donc — dé - tes - tez -

vous le plus, — après moi mē - me?

EYNAR

C'est Ei - olf! c'est ce_lui qui

THROLD.

C'est Ei - olf! c'est ce_lui qui

C'est Ei - olf qu'à présent je

fai - me!

fai - me!

hais! Dé - sor - mais, ma haine est la

A.C. 8910.

Hu. vô - tre!

ES Pourquoi donc?

EF Pourquoi donc? Pourquoi donc?

TF Pourquoi donc? pourquoi donc?

Hu. (à mi-voix) Il en aime une au - tre, Swan - hil - de!.. Il a tra -

Hu. - hi tous ses serments de - poux. Et je veux sa mort!

LES ASLAKS.

Comme

As.

nous, Hul - da; mais de quel - le ma - niè - re?

mf *sf*

Animez un peu.
HULDA.

Animez un peu. La jus - tice i - ci - bas est trop

sf *sf*

Ho.

lente à ve - nir: Il faut demain _ vous ré_u -

sf *sf*

Ho.

_ nir, Pour ser - vir ma fu - reur der -

p *sf* *rall.*

Hu. *niè - re, pour ser - vir ma fu - teur der - niè - re*

p *sf*

Hu. *LES ASLAKS. Vous connais - sez les grands sapins du*
C'est dit!

rall.

Hu. *fiord au - près de son châlet sau - va - ge Il faut qu'il*

pas vite, pas fort, mais accentué.

Hu. *meu - re! Soyez - y donc! Ar -*
LES ASLAKS. Ar - més?

Hu. *més!* Quand le rou - ge so - leil dans

As. Et vers quelle heu - re?

Hu. les flots verts s'en - dort. J'en suis cer -

As. et viendra-t'il ?

Plus lent.

- tai - ne! Je lui di - rai: c'est pour l'a - dien d'a - mour. Ce se -

As. Cou - ve - ni!

Plus lent.

extrêmement accentué.

Hu. *ra pour l'a_dieu de la hai_ne. Pour le cha_timent sans re_*

poco rf *suivés.*

Assez vite.

Hu. *tour,*

f *p* *crsc.*

f *dim.* *pp*

Les doubles croches comme les croches du mouvt précédent

HULDA.

Puis que d'u_ne mê_me co_lè_re Nos

EYRIC. EYNAR.

Puis que d'u_ne mê_me co_lè_re Nos

THROND.

Puis que d'u_ne mê_me co_lè_re Nos

Hu
som - bres cœurs sont a - ni - més, — Ju - rons! dans cet - te

ES
ET
som - bres cœurs sont a - ni - més, — Ju - rons! dans cet - te

Td
som - bres cœurs sont a - ni - més, — Ju - rons! dans cet - te

Hu
nuit, — Mys - té - ri - euse et clai - re De ven - *cresc.* *rall.*

ES
ET
nuit, — Mys - té - ri - euse et clai - re De ven - *cresc.* *rall.*

Td
nuit, — Mys - té - ri - euse et clai - re De ven - *cresc.* *rall.*

a Tempo.

Hu
- ger des morts bien ai - més, —

ES
ET
- ger des morts bien ai - més, —

Td
- ger des morts bien ai - més, —

EE
EF

Retirons - nous!

THROND.

On vient!

dim. *p* *poco rall.*

HULDA.

Mouv! du commencement de l'Acte.

LES ASLAKS.

A dieu!

pp *ppp*

lu

len - ce de ma hai - ne.

lu

Vent l'ombre é - paise et le si - len - ce

(La foule euvahit la scène)

musical score system 2, continuing the piano accompaniment.

musical score system 3, continuing the piano accompaniment.

musical score system 4, continuing the piano accompaniment.

musical score system 6, continuing the piano accompaniment.

Sop. *f*
Ah! voi-ci no-tre Rei.

Ténors. *f*
Ah! voi-ci no-tre Rei.

Basses. *f*
Ah! voi-ci no-tre Rei.

p
- ne, La Reine aux regards bleus, _____

p
- ne, La Reine aux regards bleus, _____

p
- ne, La Reine aux regards bleus, _____

cresc.

Le prin - temps nous l'a - mè - - ne Et l'a -

Le prin - temps nous l'a - mè - - ne Et l'a -

Le prin - temps nous l'a - mè - - ne Et l'a -

- zur - du ciel rit dans ses yeux.

- zur - du ciel rit dans ses yeux.

- zur du ciel rit dans ses yeux.

Plus de mouvt!

p

Ah! voi - ci no - tre Rei - - ne, La rei -

Ah! voi - ci no - tre Rei - - ne, La rei -

Ah! voi - ci no - tre Rei - - ne, La rei -

Plus de mouvt!

cresc.

aux regards bleus _____ Le prin - temps nous l'a -

aux regards bleus _____ Le prin - temps nous l'a -

aux regards bleus _____ Le prin - temps nous l'a -

- mè - - - ne Et nos cœurs é - mus sont

- mè - - - ne Et nos cœurs é - mus sont

- mè - - - ne Et nos cœurs é - mus sont

f

dim.

tout joy - eux. _____

dim.

tout joy - eux. _____

dim.

tout joy - eux. _____

dim. *pp*

Vi - ve no - tre rei - - - ne!

Vi - ve no - tre rei - - - ne!

Vi - ve no - tre rei - - - ne!

Vi - ve

Vi - ve

Vi - ve

no - tre rei - - - ne!

no - tre rei - - - ne!

no - tre rei - - - ne!

En son hon -

En son hon -

En son hon -

- neur

- neur

- neur

The second system continues the vocal lines and piano accompaniment. The vocal parts have lyrics "- neur". The piano accompaniment continues with the same rhythmic pattern, showing some chromatic movement in the right hand.

Faisons vi - brer nos ac - cents

Faisons vi - brer nos ac - cents

Faisons vi - brer nos ac - cents

The third system features the vocal lines and piano accompaniment with the lyrics "Faisons vi - brer nos ac - cents". The piano accompaniment continues with the same rhythmic pattern, showing some chromatic movement in the right hand.

Fai - sous vi - brer

Fai - sous vi - brer

Fai - sous vi - brer

nos ac - cents.

PPP

nos ac -

cents, nos

tr.

This system contains the first vocal line with a long note on 'Vi', the second vocal line with a long note on 'Vi', and the piano accompaniment. The piano part features a melodic line with trills and a bass line with chords.

- ve no - tre rei - ne!

- ve no - tre rei - ne!

This system contains the second vocal line with a long note on 've no - tre rei - ne!', the third vocal line with a long note on 've no - tre rei - ne!', and the piano accompaniment. The piano part continues with chords and a melodic line.

ac - cents.

tr.

This system contains the piano accompaniment for the third system. It features a melodic line with trills and a bass line with chords.

This system contains the piano accompaniment for the fourth system. It features a melodic line with chords and a bass line with chords.

This system contains the piano accompaniment for the fifth system. It features a melodic line with chords and a bass line with chords.

Fin du 4^e Acte.
Changement à vue.

ÉPILOGUE.

*Une falaise dominant la mer, un bois de sapins à droite et des rochers.
Le soir.*

Poco lento.

PIANO.

Plus animé.

a Tempo.

1^{er} Mouvement.

Plus animé.

a Tempo.

Second system of the musical score. The right hand continues the melodic line with some grace notes. The left hand features a more active accompaniment with chords and moving lines. Pedal markings (*Ped.*) are placed below the bass line, with small star symbols indicating specific points.

Fourth system of the musical score. The right hand features chords and melodic fragments. The left hand accompaniment is simpler, with some chords and moving lines. *mf* markings are present in both hands. Pedal markings and star symbols are present in the bass line.

3

Third system of the piano score. The right hand continues with melodic lines and chords, while the left hand provides a steady accompaniment.

energico.

dim.

Ped.

a Tempo.

pp espressivo.

rall.

sempre rall.

And^{no} poco All^{to}

Sop. *pp très doux.* Des paysans passent sur la scène.

Le lac sou - rit, Les voi - les blan - ches Glissent sans bruit

Contr.

Le lac sou - rit, Les voi - les blan - ches Glissent sans bruit

Ténors.

Le lac sou - rit, Les voi - les blan - ches Glissent sans bruit

Basses.

Le lac sou - rit, Les voi - les blan - ches Glissent sans bruit

And^{no} poco All^{to}

pp

Sur les flots clairs, La fleur em - baume Et sur les branches

Sur les flots clairs, La fleur em - baume Et sur les branches

Sur les flots clairs, La fleur em - baume Et sur les branches

Sur les flots clairs, La fleur em - baume Et sur les branches

Sur les flots clairs, La fleur em - baume Et sur les branches

p

Tous les bourgeons se sont ouverts. Par u_ne mou_ran_te lu_mière -

Tous les bourgeons se sont ouverts. Par u_ne mou_

Tous les bourgeons se sont ouverts. Par u_ne mou_

Tous les bourgeons se sont ouverts.

- re Est bai_gné le joyeux a_zur.

- ran_te lu_mière Est bai_gné le joyeux a_zur.

- ran_te lu_mière Est bai_gné le joyeux a_zur.

Par u_ne mon_ran_te lu_mière - re

Dans les vents flotte un par-fum pur De frais sa-pins

Dans les vents flotte un par-fum pur De frais sa-pins

Dans les vents flotte un par-fum pur De frais sa-pins

Par u - ne mou - van - te lu - miè - re Est bai - gné le joy-

et de bru-yè-re. Sa - lut ô charman-tes lan-gueurs — Qu'en

et de bru - yè-re. Sa - lut ô charman-tes lan-gueurs — Qu'en

et de bru - yè-re. Sa - lut — ô char - man-tes lan -

- eux a - zur. Sa - lut ô char-man-tes lan-gueurs —

nous le printemps fait é - clo - - re Sa - lut ô charman - tes lan -
 nous le printemps fait é - clo - - re Sa - lut ô charman - tes lan -
 - gueurs Qu'en nous le printemps fait é - clo - re Sa - lut ô char -
 - gueurs Que le printemps fait é - clo - re Sa - lut ô char -

- gueurs ——— Qu'en nous le printemps fait é - clo - - re. Ce
 - gueurs ——— Qu'en nous le printemps fait é clo - - re.
 - man - tes lan - gueurs Qu'en nous le printemps fait é - clo - re. Ce
 - man - tes lan - gueurs ——— Qu'en nous le printemps fait é - clo - re
 - man - tes lan - gueurs ——— Qu'en nous le printemps fait é - clo - re. Ce

soir est beau comme une au - ro_re Pour la na - ture et pour les

soir est beau comme une au - ro_re Pour la na - ture et pour les

Ce soir est beau comme une au - ro_re Pour la na - ture et

soir est beau comme une au - ro_re Pour la na - ture et pour les

cresc.

molto dim. *p*

cœurs Ce soir est beau comme une au - ro - re Pour — la na -

cœurs Ce soir_ est beau pour les cœurs —

p

pour les cœurs Ce soir est beau comme une au - ro_re Pour —

p

cœurs Ce soir est beau comme une au - ro - re Pour la na -

molto dolce.

ture et pour les cœurs. Le lac sou -
 pour les cœurs. Le lac sou -
 la na - tu - re et pour les cœurs. Le lac sou -
 ture et pour les cœurs. Le lac sou -

rit, Les voi - les blan - ches Glissent sans bruit
 rit, Les voi - les blan - ches Glissent sans bruit
 rit, Les voi - les blan - ches Glissent sans bruit
 rit, Les voi - les blan - ches Glissent sans bruit

Sur les flots clairs. La fleur em - baume et sur les branches

Sur les flots clairs. La fleur em - baume et sur les branches

Sur les flots clairs. La fleur em - baume et sur les branches

Sur les flots clairs. La fleur em - baume et sur les branches

Tous les bour - geons se sont ou - verts.

Tous les bour - geons se sont ou - verts.

Tous les bour - geons se sont ou - verts.

Tous les bour - geons se sont ou - verts.

poco più forte.

- lut, ô char - man - tes lan - gueurs ——— Qu'en nous le prin-
 - lut, ô char - man - tes lan - gueurs ——— Qu'en nous le prin-
 Sa - lut, ——— ô char - man - tes lan - gueurs qu'en
 Sa - lut, ô char - man - tes lan - gueurs ——— qu'en

The piano accompaniment continues with chords and a bass line, providing harmonic support for the vocal lines.

- temps fait é - clo - re. Sa - lut, ô char - man - tes lan - gueurs —
 - temps fait é - clo - Sa - lut, ô char - man - tes lan - gueurs —
 nous le prin - temps fait é - clo - re. Sa - lut, ô char -
 nous le prin - temps fait é - clo - re. Sa - lut, ô char - man - tes lan -

— Qu'en nous le printemps fait é - clo - re Sa - lut! — Sa -
 — Qu'en nous le printemps fait é - clo - re Sa - lut! — Sa -
 - man - tes - lan - gueurs Qu'en nous le printemps fait é - clo - re Sa - lut! — Sa -
 - gueurs — Qu'en nous le prin - temps fait é - clo - re Sa - lut! — Sa -

poco rinf. *rall.* *pp*
poco rinf. *pp*
poco rinf. *pp*
poco rinf. *pp*
pp *poco rinf.* *pp* *rall.*

- lut! Sa - lut!

- lut! Sa - lut!

- lut! Sa - lut!

f *f* *a Tempo.*

rall 3

HULDA. Ils disparaissent.

Ils s'en

Hu. vont en chan-tant le bonheur d'être au monde. Moi, je n'attends plus

Poco lento.

Hu. rien — de li_ni — vers.... plus rien! Et la ven —

Hu. geance est mon seul bien, Le seul mot dé _ sor _ mais au _ quel mon cœur ré _

molto rall.

cresc. *din.*

a Tempo.

Hu. - pou - de!

HULDA.

Ils vont ve.nir... Le soir est rou - ge!

Hu. *Je crois qu'à travers*

Hu. *l'ombre ils s'avan . cent tous trois.* *poco accelerando.*

Hu. *Oui, ce sont eux.*

Hu. *Poco lento.* *Salut!*

LES ANAKS

Salut!

LES ASLAKS.

l'instant est pro_ che ou la cho_ se doit s'accom_ plir.

HULDA.

Poco Allegro.

E. tes-vous prêts?

sempre p

LES ASLAKS.

Nous tous frapperons sans pâ_ lir et

HULDA.

C'est bien! der_

sans trem_ bler.

Hu. *riè-re cet-te ro-che ca,chez-vous*

THROND.

Quand vien dra le moment so-len nel?

HULDA. *Lent.*

Quand vous m'entendez di-re: A - dieu!

THROND. *(Ils se cachent.)*

C'est dit! Le glaive at-ten dra.

long.

Plus lent

pp

HULDA. (seule)

Voilà donc l'heu - re que veut le

The vocal line for HULDA begins with a rest, followed by the lyrics 'Voilà donc l'heu - re que veut le'. The piano accompaniment continues with the same rhythmic pattern as the introduction.

Hu. ciel! Un long frémis - se - ment en moi - mê - me sé -

The vocal line for the soprano (Hu.) begins with the lyrics 'ciel! Un long frémis - se - ment en moi - mê - me sé -'. The piano accompaniment features a more active melody in the right hand.

Hu. - lè - ve Et l'es - poir

Hu. Fait bondir mon cœur; Voilà des

The vocal line for the soprano (Hu.) concludes with the lyrics 'Fait bondir mon cœur; Voilà des'. The piano accompaniment features a more active melody in the right hand.

Hu. pas, c'est lui!

ppp

Hu. *EIOLE (à part)*
C'est el - le, hé -

pp

Ei. - las! Je ne sais que lui di - re, Je sens en

Ei. moi l'amour qui me par - le tout bas, Mais de ce triste a -

Fi

- mour la som - bre flamme ex - pi - re.

rall.

HILDA. (s'approchant d'Elolf)

Hé - las! ce n'est pas moi qui pourrai te char - mer! Ei -

Hu.

- olf! je le vois bien à ton regard fa - rou_ che, C'en est fait des ser -

Hu.

- ments qu'à pronon_ cés ta bou_ che Et tu ne n'aimes

Hu. plus?... Je te

EIOLF.

Je ne dois plus t'ai - mer!..

Hu. vois une âme ac.ca - blé - e, Et je ne xi - ge

espress

Hu. pas des a - veux dé - chi - rants, Je sais tout!.. je sais

Hu. tout!.. Et te

EIOLF.

p

HULDA.

Tu l'as

Ei. fem - me voi - lé.e, dans le parc, c'était toi!

Hu. dit.

Ei. Je comprends!

Hu. C'en est fait entre nous?

Ei. **Lento ma deciso.** Oui, pour tou - - jours, ()

poco accelerando.

accelerando.

Poco Allegro.

Et. fem - me, nous som - mes sé - pa - rés Par

Et. un ruisseau de sang! Gud_leik!. Gud_leik!.. Cru-

Et. - el sou - ve - nir!... A pré - sent, tes re-

HILDA.
Et. - gards in - fer - naux É - pou - van - tent mon â - me.

10. *vas — m'abandon-ner ?*

EIOLE.

Oui, Swan - hil - de maî -

Ei. *-tend N'espé-re plus jamais en moi Mauvais gé-*

cresc.

Ei. *-ni - e et ce - lui que tu vois C'est Ei -*

HULDA.

Lento.

All?

molto cresc.

Ei. *-lof repen-tant, Il faut par - tir!*

(Elle lui arrache son épée)

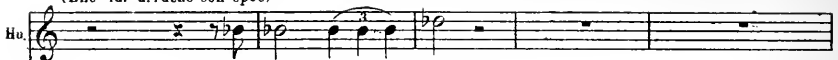
Hu. 

Ton heure est ar - ri - vée.

(cherchant à se défendre)

Ei. 

O ma - lé - dic - ti - on!

LES ASLAKS.

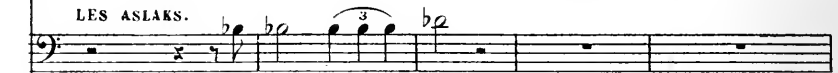

Ton heure est ar - ri - vée.

Hu. 

O vo - lup - té - ré - vé - e!

(Ils le frappent)

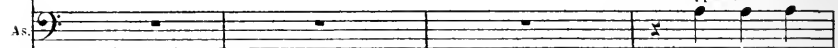
As. 

Nous te frap -

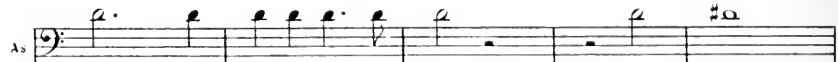

As. 

-pons au nom de notre ai - né.

Meurs donc,

EILOF. (frappé et expirant)

As.

so - li - taire et sans par - don!

A

Ei.

moi, les miens! à moi!

As.

Trop tard.

HULDA.

Je

Hu.

suis ven - ge - e!

Flu

LES ASLAKS.

Que di - tes -

Nous pas en - co - re!

-vous ?

AS

Que no - tre é - pée est jus - te Et veut

AS

è - tre plon - gée en ton sein, Que tu vas suivre Ei -

AS

- off, ton é - poux!

LES GENS D'EIOLF. (entrant et apercevant Eiof mort)

No - tre

Molto meno vivo.

ff

(Se retournant vers les Aslaks)

maî - tre n'est plus!.. Les assas-

Vite. (Les Aslaks s'enfuient pourstois par les Gens d'Eiof.)

- sins, à mort!

ff

Le peuple envahit la scène)

1^{re} Sop. (à Hilda) *sempre ff*

Et toi, que fais-tu

2^{de} Sop.

Et toi, que fais-tu

Ténors.

Et toi, que fais-tu

Basses.

Et toi, que fais-tu

sempre ff

m.d.

m.g.

là? Peut être mérites-tu le même sort.

là? Peut être mérites-tu le même sort.

là? Peut être mérites-tu le même sort.

là? Peut être mérites-tu le même sort.

ff

p molto rall.

Quasi lento molto
largamente. (*ad lib*) (avec transport)

HULDA.

Tous ont pé-ri par moi, par a-

Ho. - mour!...

1^{re} Sop.

Que dît-el - le?

Ah!

2^{de} Sop.

Que dit-el - le?

Ah!

Ténors.

Que dit - el - le?

Elle est fol - le!

Basses.

Que dit - el - le?

Elle est fol - le!

a Tempo.

sempre molto largamente.

(en se reculant vers la mer)

Hu. N'approchez pas de moi, Car je meurs de mon gré! II

Hu. faut que mon â - me s'en - vo - - le Vers le re - pos longue -

Ar - rêtez ses pas!

Elle est fol - le! Ar - rêtez ses pas!

Elle est fol - le! Ar - rêtez ses pas!

Elle est fol - le! Ar - rêtez ses pas!

Hu. - ment dé - si - ré!

Quel mys - tère ef - fray - ant!

Quel mys - tère ef - fray - ant!

Quel mys - tère ef - fray - ant!

Quel mys - tère ef - fray - ant!

(avec une exaltation croissante)

Hu. 

J'entends dé-jà des
 Quel mys-tè-re quel mys-
 Quel mys-
 Quel mys-tè-re Quel mys-
 Quel mys-tè-re Quel mys-

Hu. 

voix Dont fé-tran-ge dou-ueur vers la-bi-me n'ap-pel-le!..
 -tè-re!
 -tè-re!
 -tè-re!
 -tè-re!

Hu. Ter- re, maudi- te, a - dieu, a - dieu pour la der- niè - re

1^{rs} et 2^{ds} Sop.

Ténors. *mf*
Que dit - el - le? Que dit -

Basses. *mf*
Que dit - el - le? Que dit -

Hu. fois! Je vais connaître en - fin - la jus - ti - ce é - ter -

mf
Mais que dit el le?

el - - - le?

el - - - le?

Ho. nel - le Dans Fin - son - dable im - men - si -

El - le va toujours plus haut.

El - le va toujours plus haut.

El - le va toujours plus haut.

Ho. - té! Ter - re mau -

La ter - re va lui man - quer, la ter - re va lui man - quer.

La ter - re va lui man - quer, la ter - re va lui man - quer.

La ter - re va lui man - quer, la ter - re va lui man - quer.

Ped.

Flu. *di - te! Ter - re mau - di - te!*

O ciel!

O ciel!

O ciel!

Flu. *Pour la dernière fois A - dieu!*

A - dieu! (Elle se précipite dans les flots)

A - dieu!

All^o molto.

fff

Sop. *fff*
En - glou - ti - - - - e!

Tén. *fff*
En - glou - ti - - - - e!

Basses. *fff*
En - glou - ti - - - - e!

FIN.