

N.º _____
EDICION de CANTO
_____ Rs.

N.º _____
EDICION de PIANO.
_____ Rs.

UNA
VIEJA

Opera Cómica en un Acto

LETRA

DE

D. FRANCISCO HAMPRDON.

Musica del Maestro

J. GAZTAMBIDE.

Reduccion por F. LAHOZ.

		EDICION DE	
		PIANO. CANTO.	
	OBERTURA.....	14rs.	„
N.º 1.	CAVATINA. <i>Un español que viene á verme aqui:</i>	6	8
2.	TERZETTO. <i>Noble señora tengo el honor:</i>	10	18
3.	AMERICANA. <i>Malhayan ay! las brisas:</i>	8	14
3. ^{bis}	Idem. <i>id.</i> (Edicion mas facil.).....	8	„
4.	TANGO Y MANCHEGAS. <i>Haré por ponerme triste:</i>	8	12
5.	SEGUIDILLAS TRÁGICAS. <i>En luchas desiguales:</i>	5	6
6.	RONDÓ FINAL. <i>De un nuevo sol la inmensa claridad:</i>	7	15

MADRID.

CASIMIRO MARTIN, EDITOR.

Calle del Correo n. 4, frente á los Correos
ESPECIALIDAD EN ZARZUELAS.

PARTITURA
PARA CANTO
70 Rs.

PARTITURA
PARA PIANO
48 Rs.

Calcog. de F. ECHEVARRIA.- Vergara 10.

UNA VIEJA

Ópera cómica en un acto y en verso
LETRA DE D. F.^{co} CAMPRODÓN

Musica del Maestro

JOAQUÍN GAZTAMBIDE.

REPARTIMIENTO.

PERSONAJES.	ACTORES.
ADELA, <i>Condesa de " " "</i>	Srta Ramos.
CONRADO, <i>Capitan de Caballería</i>	Sr. Sanz.
LEÓN, <i>Pintor</i>	Sr. Cubero.
PANCHO, <i>Máyordomo de la Condesa</i>	Sr. Arderius.
UN CRIADO,	Sr. N. N.

La escena pasa en Méjico, en 1826.

INDICE.

N. ^{os}	EDICION	
	de PIANO.	de CANTO
Paginas.		
„ OBERTURA	3	3
1. CAVATINA. <i>Un español que viene á verme aquí.</i>	10	10
2. TERZETTO. <i>Noble señora tengo el honor.</i>	13	14
3. AMERICANA. <i>Malhayan ay! las brisas</i>	18	22
4. TANGO y MANCHEGAS. <i>Haré por ponerme triste.</i>	22	29
5. SEGUIDILLAS TRÁJICAS. <i>En luchas desiguales</i>	26	36
6. RONDÓ FINAL. <i>De un nuevo sol la inmensa claridad.</i>	28	39

Precio de la partitura completa para Piano solo 48 Rs.
Para Canto con acompañamiento de Piano - - - 70 Rs.

1894
MAY 15

UNA VIEJA

Opera cómica en un acto
LETRA DE D FRANCISCO CAMPRDON
Musica del Maestro

Propiedad.

Pr. 14 Rs.

JOAQUIN GAZTAMBIDE.

Reduccion por F. LAHOZ.

OBERTURA.

Andantino moderato.

PIANO.

con 8va ad li.

litum

All^o moderato.

8^a

All^o moderato.

8

8

8^a
1^o tempo.

tr tr

ff

ff

ff

8^a

UNA VIEJA

Opera Cómica en un acto

LETRA DE D. FRANCISCO CAMPRDON

Musica del Maestro

JOAQUIN GAZTAMBIDE

Reduccion por F. LAHOZ.

Propiedad.

Para Piano. 6 Rs.

Para Canto 8 Rs.

N.º 1. CAVATINA Cantada por el Sr. Sanz.

Andantino.

CONRADO.

Un es-pañol que vie - ne a ver - me a qui, el al - ma se trans

PIANO. *ff* *mf* *p*

-por-ta á mi pa - is, Yo sien - - to a qui un am-

-bien - - te de in-men - sa lan - gui-dez en es - - te pa-ra -

i - so me fal - ta u - na mu - ger, la bus - co en va - no en der - re -

- dor, la lla - ma á vo - ces mi co - ra - zón, es - ta sin al - ma to - do este E -

cres.

- cen - do. *p* *pp*

- den, la ma - ga de mis sue - ños no vaga ay Dios en el. Au - ras de Espa - ña ve - nid á

dimin. *pp*

cres. *p*

dar á u - na alma in - quie - ta la dul - ce paz, po - ned - me cer - ca de e - sa i - lu -

cres. *p*

-sion que va - ga siem - pre en der - re - dor au - ras de Es - pa - ña ve - nid á

dar á u - na al - ma in - quie - ta la dul - ce paz po - ned - me cer - ca de e - sa i - lu -

cres. *p*

-sion que va - ga siem - pre en der - re - dor. de mi que - re - lla lle - vad - le el

cres. *p* *pp* (como en eco.)

son, lle - vad has - ta e - lla la voz de mi a - mor. de mi que - re - lla lle - vad - le el

cres. *cres.* *ss*

- son, lle - vad has - ta e - l la voz de mi amor lle - vad le el son lle - vad le el

p *pp* *eco.*

son lle - vad has - ta e - l la la voz de mi amor, lle - vad le el son lle - vad le el

mf *pp* *eco.*

son. de mi que - rre - lla lle - vad - le el son, lle - vad has - ta e - l la la voz de mi

ad libitum *cres.*

- mor, lle - vad has - ta e - l la la voz de mi amor.

pp *ritard.*

UNA VIEJA.

Opera cómica en un acto
LETRA DE D. FRANCISCO LAMPREDON
Música del Maestro

Propiedad.

Para Piano 10 Rs.
Para Canto 18 Rs.

JOAQUIN GAZTAMBIDE.

Reduccion por F. LAHOZ.

N.º 2. TERZETTO Cantado por la Srta. Ramos y los Sres. Sanz y Cubero.

Moderato.

PIANO.

CONRADO.

No _ ble se _ ño _ ra ten _ go el ho _ nor de pre _ sen _ ta _ ros á mi a _

LEON.

_ mi _ go Le _ on el pin _ tor. Ten _ go se _ ño _ ra á mu _ cho honor ser hoy el

ADELA (con voz de vieja.)

hues - ped de u _ na da _ ma tan dig - na cual vos .. Mi no _ ble ca _ sa ad - quie - re

un singular Bla-son, al hos-pe-dar-se en e-lla el ta-len-to y el va-lor.

CONR:

gra-cias Se-ño-ra por tan-to ho-nor, gra-cias Se-ño-ra por tan-to ho-nor.

LEON:

gra-cias Se-ño-ra por tan-to ho-nor, gra-cias Se-ño-ra por tan-to ho-nor.

ADELA (con voz de vieja siempre)

Fal-ta-rá en mis a-la-me-das al pin-tor la inspi-ra-cion? no halla-rá á qui endare l'

bra-vo los tro-fe-os del a-mor, so-la-men-te hay u-na ancia-na que os di-

Alleg.^{to}

ADELA.

LEON.

- so-ro tie ne vuestra alma las gracias con arrugas no tie nen gracia, En to-da regla hay es cep-

Alleg.^{to}

ADELA.

All.^o moderato.

- cion, yo alme nos tengo e - sa o - pi - nion yo alme nos tengo e - sa o pi nion So - lo se vé á las

All.^o moderato.

flo res lu cir sus ga las lu cir sus ga - las ba - ña - das del ro - ci - o de la ma -

- ña ña de la ma - ña - na, a - si que el sol, a - si que el sol, sus frescas hojas se - ca marchitas

son ay! Dios! ay! Dios! marchitas son ay! Dios! ay!

AD: Dios! marchitas son. Porquelaquetan jo_venconser va el al_ma,conser_va el al_ma,
 CONR: AD: LEON. *p* porquelaquetan jo_venconser va el al_ma,conser_va el al_ma,

p

cres: ha deperder el bri_llo de la ma_nã_na,de la ma_nã_na. Es un do_lor Es un do
f *p* *riten:*

cres: *ff* *p* *riten:*

CONR:
 - lor hallarenel o-ca - so tan be-lla flor, ay Dios! ay Dios! ay Dios tan bella

LEON:
 - lor hallarenel o-ca - so tan be-lla flor, ay Dios! ay Dios! tan be-lla

flor, ay Dios! ay Dios! ay Dios tan bella flor.

flor, ay Dios! ay Dios! tan be-lla flor. de graciasunte so-ro tie-ne vues-

ADELA.

las gracias con ar-rugas no tie-nen gra-cia.

LEON. tra alma. En to-da re-gla hay es-cep-

cres:

pp *cres*

yo al me nos ten-go e - sa opi - nion, yo al me - nos ten - go e - sa opi - nion.

cion, en to - da re - gla hay es - cep - cion.

so - lo se yé á las flo - res lu cir sus ga - las lu - cir sus ga - las ba -
 porque la que tan jo - ven conser - va el al - ma conser - va el al - ma

por que la que tan jo - ven conser - va el al - ma conser - va el al - ma

- ña - das del ro - ci - o de la ma - ña - na de la ma - ña - na. a - - sí que el
 ha de per - der el bri - llo de la ma - ña - na de la ma - ña - na. es un do - lor es un do -

ha de per - der el bri - llo de la ma - ña - na de la ma - ña - na. es un do -

cres: *tr*

sol sus frescas hojas se ca marchi - tas son ay Dios! ay Dios! marchitas

lor hallaren el o - ca - so tan be lla flor ay Dios! ay Dios! ay Dios tan be lla

lor hallaren el o - ca - so tan be lla flor ay Dios. ay Dios! tan be lla

son ay Dios! ay Dios! marchitas son a - si que el sol a - si que el

flor ay Dios! ay Dios! ay Dios! tan be lla flor ah!

flor ay Dios! ay Dios! tan be lla flor. es un do - lor es un do -

cres:

pp *cres:* *pp*

sol sus ho - jas se - ca marchitas son, a - si que el sol a - si que el sol sus ho - jas

ay Dios tan be lla flor ah!

lor hallar en el o - ca - so tan be lla flor es un do - lor es un do - lor hallar en el o -

pp *pp* *pp*

se - ca marchi - tas son a - sí que el sol a - sí que el sol sus frescas ho - jas se - ca marchi - tas

— ay Dios tan be - lla flor, es un do - lor, es un do - lor ha - llar en el o - ca - so tan be - lla

- ca - so tan be - lla flor, es un do - lor, es un do - lor ha - llar en el o - ca - so tan be - lla

pp *ff*

son

flor

flor

ff

UNA VIEJA.

Opera cómica en un acto

LETRA DE D. FRANCISCO CAMPRDON

Musica del Maestro

JOAQUIN GAZTAMBIDE

Reduccion por F. LAHOZ.

Para Canto 14 Rs.

Para Piano 8 Rs.

Propiedad.

N.º 3 AMERICANA á Tres.

Moderato tranquilo.

CONRADO. *p*

Mal-ha - yan ay! las bri - sas que van á Es -

PIANO. *p*

- pa - - - ña que hacen llorar las ni - ñas a - me - ri - ca -

- nas ay! ay ma - ma - - que no - che aquella - - en que el

pp *ff*

cres.

fal - - so me de-ci-a — ni-ña mi - - a por lo bella — tú has deser — la estre-lla

pp

mi-a — ay! ma-má — que no-cha quella — en que el fal - - so me de-ci-a — ni-ña

cres.

mi - - a por lo be-lla — tú has deser — la estre-lla mi-a — ay! ma-mi-ta que mu-

mf

pp *mf* *cres.* *pp* *pp*

-danza — me ha cau-sa - do - un Es-pa-ñol — que al-le var - - se mi es-peranza — me de-

pp *mf* *pp* *cres.*

-jo sin luz ni sol Mimadme mu - cho por com - pa - sion yo estoy ma -

- li - ta — yo ten-go a - mor, por Dios ma - ni - ta — man - dad por el — que si no

ADELA.

vuel - ve — me mo - ri - ré. Dais á esa fra - se po - ca es - presion de - be de - cir - se con mas ca -

Adela empieza esta frasa en voz de Vieja y poco á poco va pasando á la voz natural hasta concluir la con brillantez y todo el efecto posible.

ritard.

-lor, de - be de - cir - se con mas ca - lor. Mimadme mu - cho por com - pa - sion yo estoy ma -

col canto.

cres. *con bravura.* *ff*

- li - ta yo ten-go a - mor - por Dios ma mi - ta man - dad por el que si no

CONRADO.

vuel - ve me mo - ri - ré. Que buenes - ti - lo que buenavoz conser - va ras gos de rui se - ñor, En nuestra España jamas to -

pp

LEON.

Que buenes - ti - lo que buenavoz conser - va ras gos de rui se - ñor, En nuestra España jamas to -

pp

- pe conu - na vie - ja de tal ja - ez.

- pe conu - na vie - ja de tal ja - ez, cas pi tay que mo - do tie - ne de can - tar ha - bra si - do u - na no - ta - bi - li -

ADELA.

pp

A 

No os bur-leis señores de la anciani-dad.

Mi madre

C 

No te lo de-ci - a que era celes-tial.

Mi madre

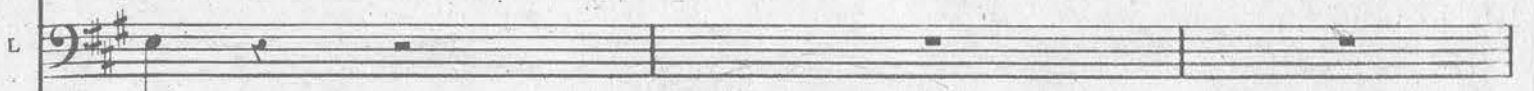
L 

-dad.

cres - -

mu - cho por compa - sion, yo estoy ma - li - ta yo ten go a - mor, por Dios ma -

mu - cho por compa - sion, yo estoy ma - li - ta yo ten go a - mor, por Dios ma -

cres - - -

pp

Mi madre mu - cho por compasion yo estoy mali - ta yo tengo amor

- cen - - - do con brio.

- mi - ta - - man - dad por el - - - que si no vuel - ve - - me mo - ri - ré

- mi - ta - - man - dad por el - - - que si no vuel - ve - - me mo - ri - ré

Mi madre

- cen - - - do

por Dios mi - ta - - man - dad por el - - - que si no vuel - ve - - me mo - ri - ré

por Dios mi - ta - - man - dad por el que si no vuel - ve - - me mo - ri - -

mu - cho por com - pa - sion yo es - - toy ma - li - ta yo ten - go a - mor por Dios ma -

Mi - - madre mu - cho por com - pa - sion yo es - - toy ma - li ta yo ten - go a - mor

- re' quasi no vuel - ve me mo - ri ré me mori - ré me mori - re' _____

- mi - ta - - mandad por él quasi no vuel - ve me mori - re' _____ por Dios ma -

por Dios ma - mita mandad por él que si no vuelve memori - ré

pp y ritard poco a - - - - poco.

por Dios mami - ta - - mandad por él - - - - que si no vuelve memori - ré. _____

- mi - ta mandad por el - - - - quasi no vuelve memori re memo - ri - re. _____

por Dios mami - ta mandad por el - - - - que si no vuelve memori - re. _____

UNA VIEJA.

Opera cómica en un acto

LETRA DE D. FRANCISCO LAMPRUDIN

Música del Maestro

JOAQUIN GAZTAMBIDE.

Reduccion por F. LAHOZ.

Para Piano 8 Rs.

Para Canto 12 Rs.

Propiedad.

N.º 4. *ARIETA, (TANGO y SEGUIDILLAS)* cantada por el Sr. Cubero.

Moderato.

LEON.

Ha - ré por ponerme

PIANO.

f *pp*

pp

tris - te pa - ra que di - gan al verme a sí, Chi - ni - to te has puesto ma - lo? y yo muy se - rio di - ré que

pp

p

sí. ha - ré que me can - ten tan - gos de esos me - lo - sos de si - se - ñó, de aque - llos que es - cu -

f *p*

chárlos en u - na cu_name-ci-do voy, me-ci-do voy, me-ci-do

voy ah! que ya vie me el al - - - ba que ya sa le el sol

- ay chini-to ve - te - por amor de Dios. - nome desmas dul - ce pues temiendos

toy que el que ayer me dis - te seme indiges - to, nome desmas dul - ce

3 *cres.* *pp* 3

puestemiendoestoy queelqueayermedis_te se meindi ges - to, ha - ré por ponerme

3 *cres.* *pp* 3

triste pa - ra que di gan al verme a sí, Chi - ni - to te has puesto malo y yo muy se - rio di - ré que

3 *mf* 3 *pp* 3 *mf*

sí. ha - ré quemecanten tangos de esos me - losos de si se - ño, de a - que - llos que a les cu -

3 *pp* 3

- char los en u - na cu - na me - ci - do voy, me - ci - do voy, me - ci - do

to - - - rio, no tie - ne mi - ga no tie - ne mi - ga si no se vé en las

vuel - tas to - da la li - ga no tie ne mi - ga si no se vé to - da la li - ga.

cres:

cres: *ff*

pa - ra bailar man - che - gas ves - ti - do cor - to ves - ti - do cor - - - to que el que la mire

mf

p *mf*

ga - ne el pur ga - to - rio el pur ga - to - - - rio, ves - ti - do

cres:

p

cor-to ves-ti-do cor-to que el que la smirega ne el purga-to-rio,

p

p *mf* *p*

no tie-ne mi-ga, no tie-ne mi-ga, si no se ve en las vueltas to-da la

pp *cres:*

pp *cres:*

li-ga, no tie-ne mi-ga, si no se vé to-da la

ff

ff

li-ga

UNA VIEJA

Opera comica en un acto

LETRA DE D. FRANCISCO CAMPRDON

Musica del Maestro

JOAQUIN GAZTAMBIDE

Reduccion por F. LAHOZ.

Propiedad.

Para Piano 5 Rs.

Para Canto 6 Rs.

N.º 5 - SEGUIDILLAS TRAJICAS, Cautadas por los Sres Sanz y Cubero.

Andante.

PIANO.

mf

ff

pp

N. LEON.

En luchas de si - gua - les ga - nan los bra - vos ga - nan los bra - vos,

Las cruces laure - a - das de San Fer - nan - do de San Fer - nan -

pp

ff

do, á - ni - mo pues, á - ni - mo pues, que un siglo te con - tem - pla, lu - char con

CONRADO.

él. No me faltó bravu - ra nun - ca en el campo nun - ca en el cam - po.

Mas no hay valor que bas - te pa - ra es - te ca - so pa - ra es - te ca -

so tiem_blo par_diez, tiem_blo par_diez, des.de la co-ro-ni-lla has-ta los

mf pp
 pies, tiem_blo par_diez, tiem_blo par_diez, tiem_blo par_diez, tiem_blo par-
 Que un si-glo te con-tem-pla lu-char con él, lu-char con

mf pp pp

-diez, tiem_blo par_diez, tiem_blo par_diez. _____
 él, á-ni-mo pues, á-ni-mo pues. _____

pp cres - - - - - ff pp 8^a

UNA VIEJA

Opera cómica en un acto

LETRA DE D. FRANCISCO CAMPRDUN

Musica del Maestro

JOAQUIN GAZTAMBIDE.

Propiedad.

Reduccion por F. LAHOZ.

Para Piano 7 Rs.

Para Canto 15 Rs.

N.º 6. *RONDÓ FINAL* cantado por la Srta. Ramos.

ADELA.

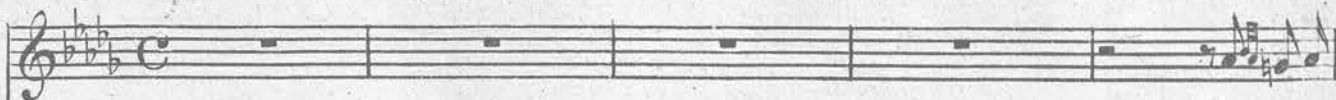

De un nuevo

Moderato.

PIANO.

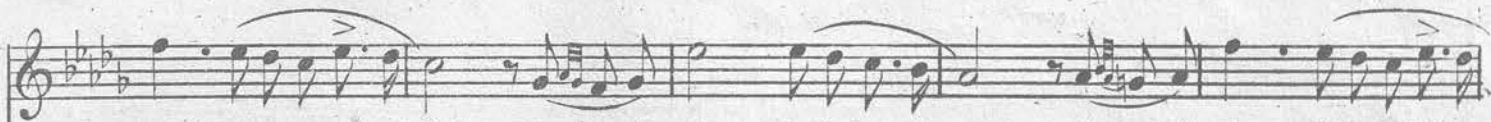
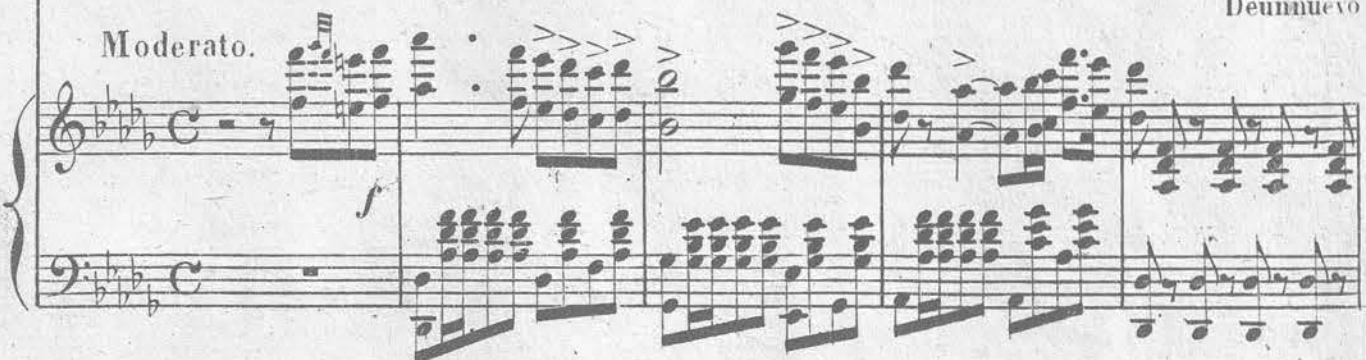

sol la inmensa claridad vie ne mi vi da ai lu mi nar, mi por ve nir al la do del que a

me dearomas pu ras es un vergel, en derre dor as pi ro amor y el para i so se me abre

ya se me a-breya el alma fiel á la voz de él á nueva vi-da re-na-ce-rá, á nue-va

mf

vi-da re-na-ce-rá! a-ma-da soy! no cabe en mí el placer me rodea amor me rodea amor por

con pasion

mf

él.

CONRADO.

to - - do es a - mor to - do es a - qui pla - cer, el co - ra - zon res - pi - ra en un E -

LEON.

to - - do es a - mor to - do es a - qui pla - cer, el co - ra - zon res - pi - ra en un E -

PANCHO.

to - - do es a - mor to - do es a - qui pla - cer, el co - ra - zon res - pi - ra en un E -

pp

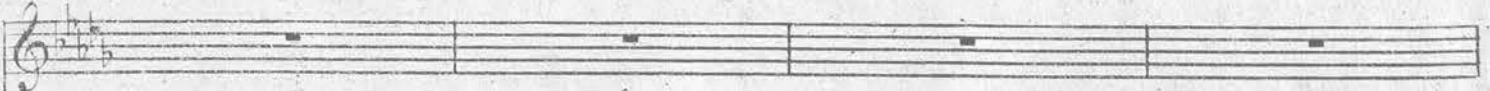

den, to - - - does a - mor to - does a - qui pla - cer el co - ra - zon res - pi - ra en un E -

den, to - - - does a - mor to - does a - qui pla - cer el co - ra - zon res - pi - ra en un E -

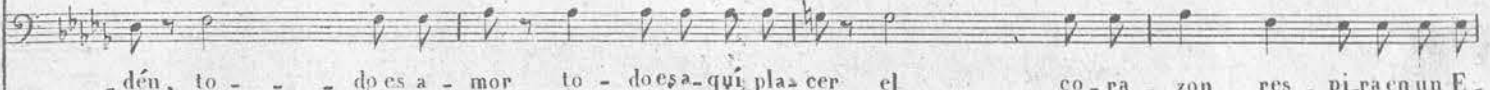

den, to - - - does a - mor to - does a - qui pla - cer el co - ra - zon res - pi - ra en un E -

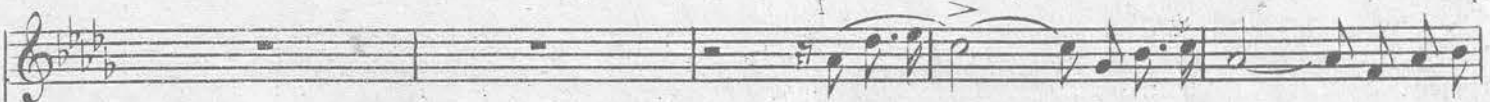

cres - - - cen - do En derre - dor as - pi - ro a - mor y el pa - ra -

den, el co - ra - zon res - pi - ra en un E - den to does a mor to does pla cer

den, el co - ra - zon res - pi - ra en un E - den to does a mor to does pla cer

den, el co - ra - zon res - pi - ra en un E - den to does a mor to does pla cer

-i-so se me a-bre ya se me abre ya el alma fiel á la voz de él a nueva vida re-na-ce-

to-do es a-qui pla-cer el co-ra-zon En un E den res-pi-ra en un E-

to-do es a-qui pla-cer el co-ra-zon En un E den res-pi-ra en un E-

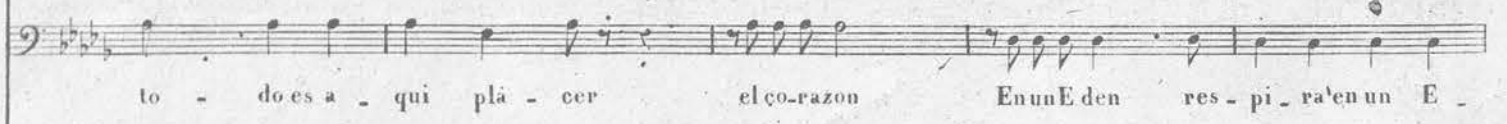

to-do es a-qui pla-cer el co-ra-zon En un E den res-pi-ra en un E-

-rá á nueva vi-da re-na-ce-rá. A-ma-da soy no cabe en miel placermuerodeamormuerodeamor por

-denelcorazon respiraenun E-den.

-denelcorazon respiraenun E-den.

-denelcorazon respiraenun E-den.

Menos. *el ah!*

pp to - - do es a - - mor to - - do es pla - - cer el co - ra -
pp to - - do es a - - mor to - - do es pla - - cer el co - ra -
pp to - - do es a - - mor to - - do es pla - - cer el co - ra -

Menos. *pp*

to - - do es a - - mor no cabe en mi pla - - cer mu - - ro de a - - mor de a - - mor por
 - - zon res - - pi - - ra en un E - - den el co - ra - - zon res - - pi - - ra en un E - - den en un E -
 - - zon res - - pi - - ra en un E - - den el co - ra - - zon res - - pi - - ra en un E - - den en un E -
 - - zon res - - pi - - ra en un E - - den el co - ra - - zon res - - pi - - ra en un E - - den en un E -

mf *pp* *mf*

ten:

el ah!

- den to - do es a - - mor to - do es pla - cer el co - ra - zon res - pi - ra en

- den to - do es a - - mor to - do es pla - cer el co - ra - zon res - pi - ra en

- den to - do es a - - mor to - do es pla - cer el co - ra - zon res - pi - ra en

to - does a - mor no ca - been miel placer mue - ro de a - mor de a - mor per

un E - den el co - ra - zon res - pi - ra en un E - den en un E -

un E - den el co - ra - zon res - pi - ra en un E - den en un E -

un E - den el co - ra - zon res - pi - ra en un E - den en un E -

él muero de amor ah!

- den to do es a - mor to do es pla cer.

- den to do es a - mor to do es pla cer.

- den to do es a - mor to do es pla cer.

el muero de amor de amor por él ah! si

el co - ra - zon res - pi - ra en un E - den respi - ra en un E - den res - pi - ra en un E - den

el co - ra - zon res - pi - ra en un E - den respi - ra en un E - den res - pi - ra en un E - den

el co - ra - zon res - pi - ra en un E - den respi - ra en un E - den res - pi - ra en un E - den

con 8^a

