

# ACTE II

## ENTR'ACTE

Moderato.

PIANO.

The third system continues the musical development, showing further harmonic and melodic progression.

The sixth system concludes the page with a final melodic and harmonic statement.

◆ Au théâtre on passe du signe ◆ au signe ◆ page 127.

Fifth system of the piano score. The right hand continues with a melodic line, and the left hand maintains the accompaniment.

Andantino.

Andante.

pp f

ff > p mf cresc.

ff allargando. Allegro. f

mf

mf f Enchaînez.

## CHŒUR, SCÈNE, DUETTO, SCÈNE ET CHŒUR.

## A. CHŒUR ET SCÈNE

MARIANNA

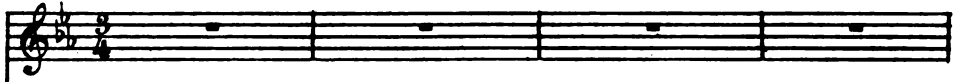

La CAMERERA

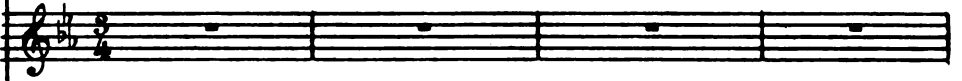

Le ROI

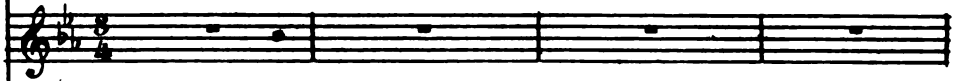

Soprani

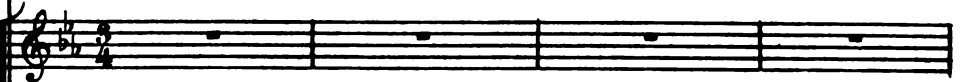

Ténors

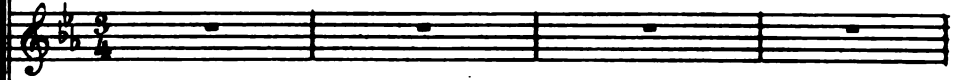

Basses

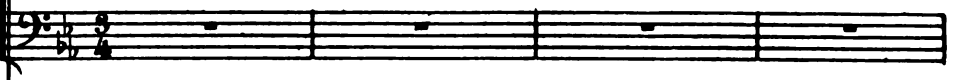

PIANO

8-1

Mouv<sup>t</sup> de Valse

Sop. *mf*  
Le vo - lant lé - ger bon - dit dans l'es -

Tén. *mf*  
Le vo - lant lé - ger bon - dit dans l'es -

Bass. *mf*  
Le vo - lant lé - ger bon - dit dans l'es -

Mouv<sup>t</sup> de Valse

*poco rall.* *mf*

8-1

S  
- pa - ce, Pa - reil à l'oi - seau qu'on voit vol - ti -

T  
- pa - ce, Pa - reil à l'oi - seau qu'on voit vol - ti -

B  
- pa - ce, Pa - reil à l'oi - seau qu'on voit vol - ti -

S  
- ger Gen\_til mes - sa - ger, il passe et re -

T  
- ger Gen\_til mes - sa - ger, il passe et re -

B  
- ger Gen\_til mes - sa - ger, il passe et re -

S  
- pas - se, U - ne main d'en - fant peut le di - ri -

T  
- pas - se, U - ne main d'en - fant peut le di - ri -

B  
- pas - se, U - ne main d'en - fant peut le di - ri -

S  
- ger. *mf* Sous le choc des vi - ves ra -

T  
- ger.

B  
- ger.

S  
-quet - tes Dans l'a - zur on voit tour - noy -

T

B

S  
-er L'ar - - gent de ses plu - mes co -

T

B

S  
-quet - tes Com - me l'ai - le d'un blanc ra -

T

B

S  
-mier Le vo\_lant lé - ger bon -

T  
Le vo\_lant lé - ger bon -

B  
Le vo\_lant lé - ger bon -

S  
- dit dans l'es - pa - ce, Pa\_reil à l'oi - seau qu'on

T  
- dit dans l'es - pa - ce, Pa\_reil à l'oi - seau qu'on

B  
- dit dans l'es - pa - ce, Pa\_reil à l'oi - seau qu'on

S  
voit vol - ti - ger, Gen\_til mes - sa - ger, il

T  
voit vol - ti - ger, Gen\_til mes - sa - ger, il

B  
voit vol - ti - ger, Gen\_til mes - sa - ger, il

S  
T  
B

passe et re - pas - se, U - ne main d'en - fant  
 passe et re - pas - se, U - ne main d'en - fant  
 passe et re - pas - se, U - ne main d'en - fant

S  
T  
B

peut le di - ri - ger  
 peut le di - ri - ger  
 peut le di - ri - ger .

**MAR. (Parlé)**

Qua\_tre vingt dix huit Dix neuf..

M

Du cou - ra - ge

M

N'arrêtez point

Le ROI

Ah! qu'il fait chaud!

*p*

le R

Jesuis tout en na - ge, Souf - frez,

le  
R

la CAM.

souf - frez \_\_\_\_\_ que j'ô - te mon pour - point \_\_\_\_\_ Oh! l'é - ti -

la  
C

-quet - te! oh! l'é - ti - quet - te!

8 3 3 3

*p*

MAR.

Quel dom - ma - ge! II

8 3 8 3

M

( le roi reprend sa position )

ne s'en fal - lait que d'un point \_\_\_\_\_

3 3

le ROI

*rall.*

Le premier mainte - nant qui manque donne un ga

*suivrez*

le  
R

Sop. *mf* - ge.  
Le vo\_lant lé - ger bon - dit dans l'es - pa - ce,

Tén. *mf*  
Le vo\_lant lé - ger bon - dit dans l'es pa - ce,

Bass. *mf*  
Le vo\_lant lé - ger bon - dit dans l'es pa - ce,

*mf*

S

T

B

Pa\_reil à l'oi - seau qu'on voit vol - ti - ger

Pa\_reil à l'oi - seau qu'on voit vol - ti - ger

Pa\_reil à l'oi - seau qu'on voit vol - ti - ger

S  
Gentil mes-sa - ger, il passe et re - pas - se, U-ne main d'en -

T  
Gentil mes-sa - ger, il passe et re - pas - se, U-ne main d'en -

B  
Gentil mes-sa - ger, il passe et re - pas - se, U-ne main d'en -

MAR. ⊕ Moderato

S  
- fant peut le di - ri - ger.

T  
- fant peut le di - ri - ger.

B  
- fant peut le di - ri - ger.

En -

M  
- co - re! vous de-vez un ga - ge; C'est l'u - sa -

le ROI

M *le ROI*  
- ge . Très vo-lon - tiers ——— très vo-lon - tiers ———

le R *p*  
Mais que puis-je mettre à vos pieds? ——— *poco rall.*  
Mais que puis-je mettre à vos

*p* *suivez*

le R *And<sup>no</sup> con moto*  
pieds? ———

### B. DUETTO

le R *p*  
Vous le sa - vez, ——— mon trône et ma cou-

*And<sup>te</sup> grazioso* *p*

*poco rall.*

le R  
- ron - ne Dé - ja, dé - ja ——— sont à vo-tre mer - ci; Il ne me

le  
R

res - te plus, mi - gnon - ne, Que mon cœur, et le voi -

le  
R

MAR.

- ci. Le madri-gal est fort jo - li, Mais vous a - vez moins d'es - prit,

*mf* *p*

M

le ROI

Si - re, pour fai - re sau - ter les vo - lants - Comment conser - ver son em -

*suivez*

le  
R

Allegretto

- pi - re Sous vos regards é - tin - ce - lants? -

Allegretto

*p*

*p*

1<sup>e</sup>  
R De vos pru - nel - les Ca - chez les feux, Leurs

1<sup>e</sup>  
R é - tin - cel - les Bru - lent mes yeux, De vos pru -

1<sup>e</sup>  
R - nel - les Ca - chez les feux, Je flam - be ! - je flam - be ! je

1<sup>e</sup>  
R flam - be ! au feu ! — au feu ! Ah — Bais - sez vos

1<sup>e</sup>  
R yeux au feu ! Ah — Ca - chez vos yeux

le  
R  
Leurs é - tin - cel - les bru - lent mes yeux, Je

le  
R  
flam - be, au feu! Baissez lez yeux! Mon

MAR.

M  
Dieu! mon Dieu! quelle ardeur su - bi - te!

mf

M  
Vo - tre majes - té tout à coup prend feu - plus -

8

M  
vi - te, prend feu plus vi - te, prend feu plus vi - te

*poco rall.*

M

le ROI

Que l'a - ma - dou.. Ah! ab! ab!

suivez

I<sup>o</sup> tempo

le R

ah! lorsqu'on voit cet te grâce di - vi - ne Qu'ani - me

Fl.

*p* I<sup>o</sup> tempo

le R

l'es - prit d'un dé - mon, Cet - te taille a - do - rable et

le R

fi - ne, Ce pe - tit pied trop mi - gnon Pour le soulier de Cendrill -

le R  
 - lon, Ces grands yeux qui pé\_nètrent l'â\_me, Ce teint ro\_sé, ces bras si

MAR.

le R  
 blancs... Ah! vous méffrayez, quelle flam\_me et quels regards é\_tin\_ce -

Allegretto

(imitant le roi) 1<sup>o</sup> tempo.

Mar  
 - lants! \_\_\_\_\_ De vos pru -

Allegretto

*p*

le R  
 - nel - les Ca\_chez les feux, Leurs é\_tin\_cel - les

Mar

Brulent mes yeux, De vos pru - nel - les Ca - chez les  
Le ROI

Ah! quels beaux yeux! Bais - sez les

Mar

feux — Je flam - be! je flambe! Je flam - be! Au feu! au

Le R

yeux — Je flam - be! je flambe! Je flam - be! De

Mar

feu! — De vos pru -

Le R

vos pru - nel - les Ca - chez les feux, Ca - chez —

Mus  
 - nel - les Ca - chez les feux, — Leurs é - tin -  
 Le R  
 — Ca - chez ces yeux, — Leurs é - tin -  
 8

Mus *serrez*  
 - cel - les Bru - lent mes yeux, — De vos pru - nel - les  
 Le R  
 - cel - les Bru - lent mes yeux, — De vos pru - nel - les  
 8 *serrez*

Mus *f*  
 Ca - chez les feux, — Ca - chez les feux, — Au  
 Le R *f*  
 Ca - chez les feux, — Ca - chez les feux, —  
 8 *f* *mf*

*dim.*

Mar. feu! \_\_\_\_\_ Baissez les yeux!

*dim.*

Au feu! \_\_\_\_\_ Baissez les yeux! bais sez les

*pp*

Mar. Bais\_sез les yeux! —

*pp*

yeux! Bais\_sез les yeux! —

*pp* *f*

*f*

MAR.

Mais la par - ti - e N'est pas fi - ni - e, Voi -

*mf*

*mf*

Mar

- ci vo - tre vo - lant, Mon roi, Tâ - chez do - ré - na -

LE ROI

Mar

- vant D'être moins ma - la - droit. Mes - da - -

Le R

- mes, soy - ez de la par - ti - e;

MAR.

Le R

Au jeu du roi je vous con - vi - e A son jeu le

La C  
 roi vous con - vi - e! Al -

Le R  
 - lons! soy - ez de la par - ti - e

S  
 Le volant lé -

T  
 Le volant lé -

B  
 Le volant lé -

suivez poco rall. mf

S  
 - ger bon - dit dans l'es - pa - ce, Pareil à l'oi - seau qu'on

T  
 - ger bon - dit dans l'es - pa - ce, Pareil à l'oi - seau qu'on

B  
 - ger bon - dit dans l'es - pa - ce, Pareil à l'oi - seau qu'on

S  
voit vol - ti - ger ——— Gentil mes - sa - ger, Il passe et re -

T  
voit vol - ti - ger ——— Gentil mes - sa - ger, Il passe et re -

B  
voit vol - ti - ger ——— Gentil mes - sa - ger, Il passe et re -

S  
- pas - se, U - ne main d'en - fant peut le di - ri -

T  
- pas - se, U - ne main d'en - fant peut le di - ri -

B  
- pas - se, U - ne main d'en - fant peut le di - ri -

S  
- ger Vo - lant lé - ger ——— Bondis dans l'es -

T  
- ger Vo - lant lé - ger ——— Bondis dans l'es -

B  
- ger Vo - lant lé - ger ——— Bondis dans l'es -

*pp*

S  
- pa - ce, Passe et re - pas - se, Gen\_til mes - sa -

T  
- pa - ce, Passe et re - pas - se, Gen\_til mes - sa -

B  
- pa - ce, Passe et re - pas - se, Gen\_til mes - sa -

S  
- ger, Vo - lant lé - ger

T  
- ger, Vo - lant lé - ger

B  
- ger, Vo - lant lé - ger

S  
vo - lant lé - ger Passe et re -

T  
vo - lant lé - ger Passe et re -

B  
vo - lant lé - ger Passe et re -

S *pp* pas - se, gen - til, gen - til *ff* mes - sa -

T *pp* pas - se, gen - til, gen - til *ff* mes - sa -

B *pp* pas - se, gen - til, gen - til *ff* mes - sa -

*pp* *ff*

S - ger!

T - ger!

B - ger!

*ff*

**SORTIE**

Tempo di Valse.

RÉP: J'y serai, Sire.

PIANO

2 2 2

COUPLETS DU CARDINAL.

RÉP: Il faut toujours  
un homme indispensable.

Allegro.

VIROFLAY

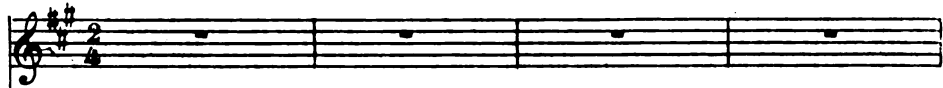

Les AMBASSADEURS

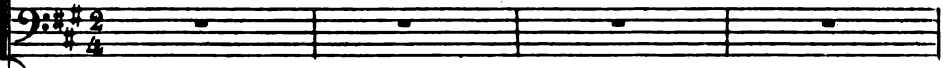
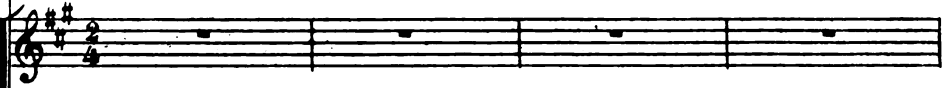

PIANO

Allegro.

1<sup>er</sup> COUPLET.  
All.<sup>to</sup>

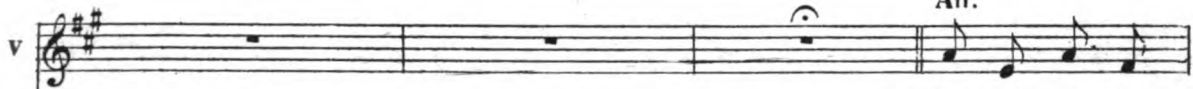

Masqué par le

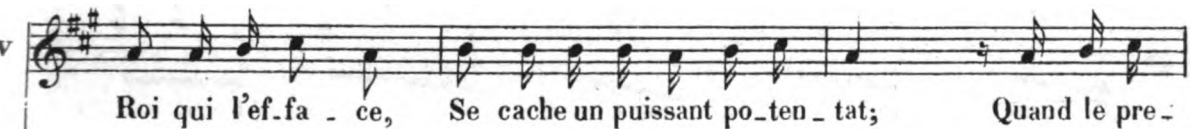

v

- mier s'a - muse et chas - se, L'autre en se - cret con - duit l'é -

*p*

v

- tat, Con - duit l'é - tat; Sou - ple, ru - sé, plein de ma -

les  
Amb

Con - duit l'é - tat

Con - duit l'é - tat

*p*

v

- li - ce, Dres - sant ses plans dans l'ombre, mais Ne se com - pro - met - tant ja -

v

- mais, Il mè - ne tout dans la cou - lis - se

v

Ah! l'ha - bile homme que voi - là! S'il n'a ni trô - ne ni cou -

*f* *p*

v

- ron - ne, ni cou - ron - ne, Il n'en rè - gne pas moins pour

*f* *p*

v

ça, Ah! l'habile homme que voi - là!

v

Ah! l'ha - bile homme que voi - là! S'il n'a ni trô - ne ni cou -

(à l'unisson)

les  
Amb

Ah! l'ha - bile homme que voi - là! S'il n'a ni trô - ne ni cou -

*f* *p*

V  
- ron - ue, ni cou - ron - ne, Il n'en rè-gne pas moins pour

les  
Am  
- ron - ne, ni cou - ron - ne, Il n'en rè-gne pas moins pour

V  
çà, Ah! l'ha\_bile homme que voi - là, que voi - là, que voi - là!

les  
Am  
çà, Ah! l'ha\_bile homme que voi - là, que voi - là, que voi - là!

*ff*

2<sup>e</sup> COUPLET.  
Al<sup>to</sup>

V  
Il fait la paix,

*p*

⊕ Au théâtre on ne fait pas la ritournelle entre les 2 couplets.

v

il fait la guer - re, Il cor - respond a - vec les rois; Jusqu'au der -

v

- nier fonc - ti - on - nai - re, Il tient en main tous les em -

*p*

v

- plois, Tous les em - plois; Quant à son luxe, il est no -

les  
Amb

Tous les em - plois

Tous les em - plois

*p*

v

\_toi - re, Son cui - si - nier est ex - cel - lent, Et chez lui

v

tout est en ar - gent, Tout... mê - me jusqu'à sa bai - gnoi -

v

- re! Ah! l'habile homme que voi - là! S'il n'a ni trô - ne ni cou -

*f* *p*

v

- ron - ne, ni cou - ror - ne, Il n'en rè - gne pas moins pour

*f* *p*

ça, Ah! l'habile hom\_me que voi - là!

## VIR.

Ah! l'ha\_bile hom\_me que voi - là, S'il n'a ni trô - ne ni cou -

Les Amb.(à l'unisson)

Ah! l'ha\_bile hom\_me que voi - là, S'il n'a ni trô - ne ni cou -

*f* *p*

v - ron - ne, ni cou - ron - ne, Il n'en rè\_gne pas moins pour

- ron - ne, ni cou - ron - ne, Il n'en rè\_gne pas moins pour

*f*

v

ça, Ah! l'ha\_bile hom\_me que voi\_là, que voi\_là, que voi\_là!

ça, Ah! l'ha\_bile hom\_me que voi\_là, que voi\_là, que voi\_là!

(Ritournelle pour finir)

*ff*

*ff*

N<sup>o</sup> 8<sup>bis</sup>  
MUSIQUE DE SCÈNE

PIANO

*p*

N° 9.  
COUPLETS

RÉP. Épouser Louis XV!..

Allegro.

MARIQUITA

PIANO

Mod<sup>lo</sup> 1<sup>er</sup> COUPLET

M

Moi, Rein' de Fran - ce! ah! ça s'rait drô - le! Et pourquoi pas en vé - ri -

Mod<sup>lo</sup>

M

- té? — J'en suis sûr, dans un pareil rô - le, J'dé - ploierais beaucoup d'majes

M

té; Je m'vois re-ceiving les hom-ma-ges Des plus il-lus-tres per-son-

M

-na-ges: 'Bon-jour, bon-jour, mes-

-sieurs mes ma-gis-trats, Mer-ci bien, mer-ci bien de vos ré-vé-

*rall.* *a tempo*

*a tempo*

*suivez.* *p*

M

-ren ces; Seu-le-ment, gar-dez vos dis-tan-ces, gar-dez vos dis-

M

-ren ces; Seu-le-ment, gar-dez vos dis-tan-ces, gar-dez vos dis-

M

- tan - ces... C'est mam' Louis quin - ze!

M

C'est mam' Louis quin - ze! on n'y touché pas!

8-1

*f*

*Allegro.*

*f*

*p*

Mod<sup>to</sup>  
MAR. 2<sup>e</sup> COUPLET

Mod<sup>to</sup>

Pour moi, vois - tu, — le rang su - prê - me Ne vaut pas no - tre li - ber -

*p*

M

- té, Et pos - sé - der ce - lui qu'on ai - me, C'est

M

plus doux que la roy - au - té; Tiens, l'autre nuit, ô doux men - son - ge! J'ai

The second system continues the vocal line with lyrics: "plus doux que la roy - au - té; Tiens, l'autre nuit, ô doux men - son - ge! J'ai". The piano accompaniment continues with similar rhythmic patterns.

M

vu Mano-el dans un son - ge... Il me pres -

*a tempo*

*suivez.*

*a tempo*

The third system begins with the vocal line: "vu Mano-el dans un son - ge... Il me pres -". Above the vocal line, the tempo marking "*a tempo*" is written. The piano accompaniment includes a section marked "*suivez.*" in the right hand. The system concludes with another "*a tempo*" marking.

M

- sait - ten - dre - ment dans ses bras, J'a - vais peur, oh! bien

The fourth system continues the vocal line with lyrics: "- sait - ten - dre - ment dans ses bras, J'a - vais peur, oh! bien". The piano accompaniment remains consistent with the previous systems.

M

peur, mais j'é-tais con - ten - te... 'Laissez - moi, monsieur, lais - sez

M

moi, Di - sais - je trem - blan - te, C'est mam' Louis

M

quin - ze, C'est mam' Louis quin - ze... on n'y touch'

M

pas!

*Allegro.*

N<sup>o</sup> 9<sup>bis</sup>  
**MUSIQUE DE SCÈNE**

**All<sup>o</sup> agitato**      MARIANNA Qu'y a-t-il?      MARIQUITA C'est

PIANO *p*

la chasse qui se rapproche      MARIANNA J'entends des cris, regarde, Mari-

quita...      MARIQUITA (au foud) Ah! Seigneur! le roi!      MARIANNA Eh bien?

*cres*

MARIQUITA Le cerf se précipite...le roi est seul, à découvert, il est perdu!

*cen*      8-

MARIANNA Seigneur! sauvez le roi... Un coup de feu!      MARIQUITA Il est sauvé!

*do*      *ff*      8-

le cerf est étendu mort à ses pieds!

(Entrée des Seigneurs,

Dames de la Cour, Pages, Valets du Roi, Fifres, Piqueurs, Gardes, etc. etc.)

(ENTRÉE DU ROI)

## N° 10.

## CHŒUR, SCÈNE ET CHANSON BRÉSILIENNE

## A. CHŒUR ET SCÈNE

RÉP. Servez l'en-cas du roi!

Allegretto

MARIANNA

LE ROI

MANOEL

Soprani

Ténors

Basses

PIANO

*ff*

S

T

B

*f*

Par l'air vif et la chas - se Notre ap-pé-tit est ai - gui-sé,

*f*

Par l'air vif et la chas - se Notre ap-pé-tit est ai - gui-sé,

*f*

Par l'air vif et la chas - se Notre ap-pé-tit est ai - gui-sé,

S  
T  
B

Que chacun prenne pla - ce à ce ban - quet im - pro - vi - sé; —

Pre - nons place à ce ban - quet im - pro - vi - sé; —

S  
T  
B

A l'a - bri de ces hê - tres Nous ver - rons le large ho - ri - zon,

A l'a - bri de ces hê - tres Nous ver - rons le large ho - ri - zon,

S  
T  
B

Et pour nappes cham - pê - tres Nous au - rons le mousseux ga - zon.

Et pour nappes cham - pê - tres Nous au - rons le mousseux ga - zon.

S *p* Ver - sez, ver - sez nous vite Un doigt de ces vins gé - né -

T *p* Ver - sez, ver - sez nous vite Un doigt de ces vins gé - né -

B *p* Ver - sez, ver - sez nous vite Un doigt de ces vins gé - né -

S - reux, — La gaî - té nous in - vite A fê - ter ce re - pas joy -

T - reux, — La gaî - té nous in - vite A fê - ter ce re - pas joy -

B - reux, — La gaî - té nous in - vite A fê - ter ce re - pas joy -

S *f* - eux — Ver - sez, versez nous vite Un doigt de ces vins gé - né -

T *f* - eux — Ver - sez, versez nous vite Un doigt de ces vins gé - né -

B *f* - eux — Ver - sez, versez nous vite Un doigt de ces vins gé - né -

S  
- reux, — La gaî-té nous in - vite A fê-ter ce re - pas joy -

T  
- reux, — La gaî-té nous in - vite A fê-ter ce re - pas joy -

B  
- reux, — La gaî-té nous in - vite A fê-ter ce re - pas joy -

LE ROI *p*  
Ma tou-te bel - le, Pre - nez ma

S  
- eux.

T  
- eux.

B  
- eux.

le  
R  
main, — Ve - nez seule a - vec moi di - ner sous la ton -

1<sup>o</sup>  
R

- nel - le Qu'om - brage en l'em - bau - mant la flo - rai - son nou -

1<sup>o</sup>  
R

- vel - le Du chè - vre - feuille et du jas -

## MAR.

- min. Voi - ci ma - main,

M

Si - re, Si - re, voi - ci ma

main.

*f*

S Par l'air vif et la chas - se Notre ap\_pé\_tit est ai - gui\_sé,

T Par l'air vif et la chas - se Notre ap\_pé\_tit est ai - gui\_sé,

B Par l'air vif et la chas - se Notre ap\_pé\_tit est ai - gui\_sé,

S Que chacun prenne pla\_ce A ce banquet impro - vi - sé; —

T Que chacun prenne pla\_ce A ce banquet impro - vi - sé; —

B Pre nons place A ce banquet impro - vi - sé; —

8

S  
Ver - sez, ver - sez nous vite Un doigt de ces vins gé - né - reux, —

T  
Ver - sez, ver - sez nous vite Un doigt de ces vins gé - né - reux, —

B  
Ver - sez, ver - sez nous vite Un doigt de ces vins gé - né - reux, —

MANOEL (à part)  
Quel sup -

S  
La gai - té nous in - vite A fê - ter ce re - pas joy - eux.

T  
La gai - té nous in - vite A fê - ter ce re - pas joy - eux.

B  
La gai - té nous in - vite A fê - ter ce re - pas joy - eux.

M  
- pli - ce sans é - gal! Ain - si la voir au - près de mon ri -

M  
- val! dé - ci - dé - ment — Il faut que tout ce - la fi -

M  
LE ROI  
- nis - se! A ce re - pas — pour don - ner de l'en -

le  
R  
- train — Qui veut nous chan - ter un re - frain?

le  
R  
MAN.  
Oh! quelle i - dé - e! el - le sau - ra bien lire en - tre les

M  
- mots... Mes - sieurs, — je vais vous di - re, Si

Sa ma - jes - té le per - met, U - ne chan -

*mf*

- son bré - si - li - en - ne Que ma nour - ri - ce, une

es - clave in - di - en - ne, A Lisbonne a - me - née, au tre -

- fois me chan - tait:

## Andantino **B. CHANSON BRÉSILIENNE**

MANOEL

Dans la sa\_vane OÙ la li -

Elle a pris sa vi-va-ci - té, Et dans l'espace A l'air qui

pas - se Dit son refrain par l'écho répé - té: Ah! ah! ah! *ad lib.*

Jo - lis, jo - lis Ben - ga - lis,

Au so - leil bat - tez des ai - les, Chan.tez vos a - mours nou.vel les

Sous les ba - na - niers fleu - ris

Au so - leil bat - tez des ai - les, Chan - tez vos a - mours nou - vel - les

Sous les ba - na - niers fleu - ris. Chantez, chantez, chantez, ben - ga - lis,

*p* vos amours nou - vel - les *rall.* Sous les ba - na - niers fleu - ris.

*p* *suivez*

*ff*

*poco animato* 1<sup>o</sup> tempo

2<sup>e</sup> COUPLET

De mon domaine, Alza, sois rei - ne... A dit un jour le roi du

Nord; Mais la pau - vrette, Hé - las! re - gret - te

Dans les pa - lais son humble sort : 'Chaîne cruelle, Adieu! dit

el - le, Je re - tourne à ma li - ber - té...

Plus de cou - ronne Et la mi - guon - ne Re - dit son chant par l'é - cho ré - pé -

té: Ah! ah!

ah!

**a tempo**

*p* Jo - lis, jo - lis Ben - ga - lis, Au so - leil bat - tez des ai - les,

*p* **a tempo**

Chan - tez vos a - mours nou - vel - les Sous les ba - na - niers fleu - ris

Au so - leil bat - tez des ai - les,

*p* Jo - lis, jo - lis Ben - ga - lis, Au so - leil bat - tez des ai - les,

(Bouche fermée)

*p* Ah!

(Bouche fermée)

*p* Ah!

*mf*

Chan - tez vos a - mours nou - vel - les Sous les ba - na

*pp* *f*

S Chan - tez vos a - mours nou - vel - les Sous les ba - na -

*pp* *f*

T Chan - tez vos a - mours nou - vel - les Sous les ba - na -

*pp*

B Chan - tez vos a - mours nou - vel - les Sous les ba - na -

*f*

- niers fleu - ris. Chan - tez, chantez, chantez, ben - ga - lis,

S - niers fleu - ris. Chantez, ben - ga - lis,

*mf*

T - niers fleu - ris. Chan - tez, chan - tez,

*mf*

B - niers fleu - ris. Chan - tez, chan - tez,

*p* *allarg.*

Vos a\_mours nou - vel - les Sous les ba\_na\_niers fleu -

S Vos a\_mours nouvel - les Sous les ba\_na\_niers fleu -

T chan - tez, chan - tez \_\_\_\_\_ Sous les ba\_na\_niers fleu -

B chan - tez, chan - tez \_\_\_\_\_ les ba\_na\_niers fleu -

*p* *suivez*

- ris .

S - ris .

T - ris .

B - ris

*f* *tr* *8-1*

MUSIQUE DE SCÈNE

REP: Venez, M<sup>r</sup> de S<sup>t</sup> Amaranthe

PIANO

All<sup>o</sup> marcato

*ff*

MANOEL — Altesse, je vous en supplie...

N° 11  
COUPLETS

REP. J'en ai assez de ces joujoux là

Allegretto.

MARIANNA.

Allegretto.

PIANO.

*mf* 1<sup>er</sup> COUPLET.

Au dia - ble pan - tins et pou -

M *mf*

\_nui:            Quand dans mon âme, où le feu cou-ve,    L'a-

M

\_mour fait en-ten-dre sa voix ———— Quel plai-sir veux-tu que j'é-

M

\_prou-ve    A-vec des bons hommes de bois? ———— Je

M *p*

sens mon pe-tit cœur qui cau-se,    L'âge est pas-sé de ces jeux

M

là, L'âge est pas - sé — de ces jeux là, Je

*p*

M

veux jou - er à quel - que cho - se... quel - que cho - se... quel - que

M

cho - se De plus a - mu - sant que ça

M

De plus a - mu - sant que ça

*pp* *ritex.* *ff*

8

2<sup>e</sup> COUPLET.

M

Ah!

8

*mf*

M

Ma - no - el! on a beau di - re, Voi - là le pan - tin qu'il me

*p*

M

faut; Vous l'a - vez vu, cha - cun l'ad - mi - re Ce

M

jeune homme au cœur noble et haut: Quel - le flam - me! quel - le na -

*mf*

M

- tu - re! Et quel - le cha - leur dans sa voix! \_\_\_\_\_ A

M

la bonne heure! je suis sê - re Que ce - lui là n'est pas de bois! \_\_\_\_\_

M

Je ne sais pour - quoi, je sup - po - se Que

*p*

M

si Ma - no - el é - tait là, s'il é - tait là, \_\_\_\_\_ s'il é - tait

*p*

M

là, Nous joue-rions à quel-que cho-se... quel-que

M

cho-se... quel-que cho-se... De plus a-mu-sant que

M

ça, De plus a-mu-sant que ça!

*pp* *suivez.*

**Animato.**

*ff*

## N°19

## DUO

REP: Ecoutez-moi... Voyons

Allegretto.

*p*

MANOEL

MARIANNA

Allegretto.

PIANO

M

M.

MAN.

M *-ra mys\_té\_ri\_eux; Fuy\_ ant sur*

Ma *mys\_té\_ri\_eux?*

M *l'heu\_re Cet\_te de\_meu\_re, Bras\_en\_la\_cés,nous par\_ti\_*

Ma

M *\_rons... Et\_sur la ter\_re Hos\_pi\_ta\_*

Ma *nous par\_ti\_ rons!*

M *liè - re, Gais - tour - te - reaux, nous vo - le - rons .*

Ma *nous vo - le -*

M *Bras en - la - cés, nous par - ti - rons ...*

Ma *- rons! Gais tourtereaux, nous*

M *Nous par - ti - rons ! Tous*

Ma *vo - le - rons ! Nous vo - le - rons, Tous*

*dim.*

M  
deux nous vo - le - rons, Nous vo - l e - rons, Nous vo - le - rons, Nous vo - l e - rons, Nous vo - le -

Ma  
deux nous vo - le - rons, Nous vo - l e - rons, Nous vo - le - rons, Nous vo - l e - rons, Nous vo - le -

*dim.*

**Allegro**

M  
- rons ...

Ma  
*mf*  
- rons... Ah! la bonne i - dée, la bonne i - dé - e! C'est chose de - ci - dé - e;

**Allegro**

*mf*

M  
Un en - lè - ve - ment!

Ma  
Un en - lè - ve - ment! Comme dans un ro -

M.  
 - man, \_\_\_\_\_ Quel tour plaisant! quel tour plaisant! Que ce se\_ ra char -

Ma.  
 - mant... \_\_\_\_\_ Que ce se\_ ra charmant, Que ce se\_ ra charmant, Que

Mi.  
 ce se\_ ra char\_ mant! \_\_\_\_\_ Ah! la bonne i -

MAN.

M.  
 -dée, la bonne i\_ dé - e! C'est cho\_ se dé\_ ci\_ dé - e;

M *rall.*  
 Un en - le - ve - ment, Comme dans un ro - man, Que ce se - ra char -

*suivez*

M *MAR.*  
 - mant! Bras en - la - cés, Nous par - ti - rons...

Ma *MAN.* *MAR.*  
 Gais tour - te - reaux, Nous vo - le - rons... Nous par - ti - rons,

M *mf*  
 Nous vo - le - rons, Oui, tous deux, nous vo - le -

Ma *mf*  
 Oui, tous deux, nous vo - le -

*mf*

*dim.*

M  
\_rons Bras en - la - cés, nous par - ti - rons, Nous

Ma  
\_rons Bras en - la - cés, nous par - ti - rons, Nous

*dim.*

**p**

M  
par - ti - rons, nous par - ti - rons, Ah! la bonne i - dé - e! la bonne i -

Ma  
par - ti - rons, nous par - ti - rons, Ah! la bonne i - dé - e! la bonne i -

**p**

M  
- dée! C'est cho - se dé - ci - dé - e,

Ma  
- dée! C'est cho - se dé - ci - dé - e, Un en - lè - ve -

M Un en - lè - ve - ment Comme dans un ro - man -

Ma ment, Un en - lè - ve - ment Comme dans un ro - man -

M Quel tour plaisant! que ce se - ra char -

Ma Quel tour plaisant! ce se - ra char -

*mf*

8-

M - mant! Que ce se - ra charmant, Que ce se - ra charmant, Que

Ma - mant! Que ce se - ra charmant, Que ce se - ra charmant, Que

8-

M  
ce se-ra char - mant!

Ma  
ce se-ra char - mant! *p* Mais com-ment fe - rons

8-----

Ma  
nous, je vous pri - e? Là - bas, dans cet - te ga - le -

Ma  
- ri - e, Jour et nuit, les gar - des du roi

8-----

MAN.

En ce

Ma  
Sont là, sont là qui veil - lent sur moi.

8-----

M

cas, il faudra peut être Que vous sautiez par la fe -

MAR. (avec une joie enfantine)

M

-nê -tre... Sauter par la fe -nê -tre! Sau-ter par la fe -

Ma

-nê -tre! Dieu! que ce se -ra gen -til! Dieu

(réfléchissant)

Ma

ce - la m'a - mu - se - ra - til! Mais pour voy - a -

Ma

ger en ca - chet - te Il faut al - ler à pieds

MAN. (un peu plus lent.)

As - sis sur le

Ma

Et quand nous aurons faim?

M

bord du che - min, Eh! bien, nous fe - rons la di - net -

MAR. (avec joie)

M

-te, Nous fe - rons la di - net - te... Sur le bord du che -

(réfléchissant)

Ma  
 main nous fe\_rons la di - net - te!

(ad lib)

Ma  
 Mais quand vien\_dra le soir où trouver un a - bri?

MAN. (plus lent et tres expressif)

MAN.  
 Dans les bois ta - pis - sés d'un doux gazon fleu - ri,

Ma

M  
 A la clar - té de l'é - toi - le qui trem - ble, Tous deux nous dor\_

*rit.* *rall.*

M *\_mi\_rons en semble, Nous dor\_mi\_rons en sem - -*

*suivez* *suivez.*

M *\_ble. Nous dor\_mi\_rons en sem - -*

*MAR. 1<sup>o</sup> tempo.*

*Nous dor\_mi\_rons en sem - ble!*

*a tempo* *sf* *p*

M *\_ble! Que ce se - ra gen -*

*Ma* *Que ce se - ra gen - til!*

*f*

M *til* Que ce se - ra gen -

Ma Dieu! ce - la m'a - mu - se - ra - t-il! Que ce se - ra gen -

M *dim.* *mf* 1<sup>o</sup> tempo *til*, Que ce se - ra gen - *mf* *til*! Ah! la bonne i - dé - e la bonne i -

Ma *dim.* *mf* *til*, Que ce se - ra gen - *mf* *til*! Ah! la bonne i - dé - e la bonne i -

*dim.* *mf* 1<sup>o</sup> tempo

M -dée! C'est cho - se dé - ci - dé - e, Un en - lè - ve -

Ma -dée! C'est cho - se dé - ci - dé - e,

M  
\_ment Com\_me dans un ro - man!

Ma  
Un en\_lè - ve - ment Com\_me dans un ro - man!

M  
Quel tour plaisant! Que ce se - ra char -

Ma  
Quel tour plaisant! Que ce se - ra char -

8

M  
- mant, Que ce se - ra charmant, Que ce se - ra charmant, Que

Ma  
- mant, Que ce se - ra charmant, Que ce se - ra charmant, Que

8

M  
ce se - ra char - mant, Que ce se - ra char -

Ma  
ce se - ra char - mant, Que ce se - ra char -

8-----

*f*

M  
- mant, Que ce se - ra char - mant!

Ma  
- mant, Que ce se - ra char - mant!

*ff*

8-----

*f*

8-----

## N°13

## FINALE

## A RONDE DE NUIT. B MUSIQUE DE SCÈNE. C MENUET

## D. FANDANGO-COUPLETS

All<sup>to</sup> marcato

RÉP. Ah! si mes ancêtre me voyaient

MARIANNA

LA CAMFREBA

INIGO

LE ROI

LE CAPITAINE

Soprani

Ténors

Basses

PIANO

All<sup>to</sup> marcato

*pp*

**A. RONDE DE NUIT**

Ténors *p*  
 Basses

A\_vançons au pas, fai\_sons no\_tre ronde, Veillons au sa\_  
 A\_vançons au pas, Veillons au sa\_

T  
 B

\_lut du pa\_lais, Que, par nous gar\_dé, d'u\_ne paix pro\_  
 \_lut du pa\_lais, Que, par nous gar\_dé, d'u\_ne paix pro\_

T  
 B

\_fon\_de Le roi goute i\_ci les bienfaits  
 \_fon\_de Le roi goute i\_ci les bienfaits

T  
Soldats pru\_dents, — Par la nuit clo - se,

B  
Soldats pru\_dents, — Par la nuit clo - se,

T *p*  
Marchons sans bruit, pai\_si\_ble\_ment Que tout re - po - se, que tout re -

B  
Marchons sans bruit, pai\_si\_ble\_ment Que tout re - po - se, que tout re -

T  
-po - - se, *mf* Voi - ci *pp* la nuit!

B  
-po - - se, *mf* Voi - ci *pp* la nuit!

*p*

T A\_van\_çons au pas, fai\_sons no\_tre ron\_de; Veillons au sa -

B A\_van\_çons au pas, Veillons au sa -

T \_lut du pa\_lais, Que, par nous gar\_dé, d'û\_ne paix pro -

B \_lut du pa\_lais, Que, par nous gar\_dé, d'û\_ne paix pro -

T \_fon\_de Le roi, le roi gouté i\_ci les bien\_faits, Marchons sans *p*

B \_fon\_de Le roi, le roi gouté i\_ci les bien\_faits, *p*

T  
bruit, \_\_\_\_\_ Voici la nuit, \_\_\_\_\_ Marchons sans

B  
\_\_\_\_\_ *p*  
Voici la nuit,

T  
bruit, \_\_\_\_\_ Voici la nuit!

B  
\_\_\_\_\_ *p*  
Voici la nuit!

T  
*pp*  
Voi - ci la nuit!

B  
*pp*  
Voi - ci la nuit.

T

B

8.

Le CAPITAINE  
Qui vive!

INIGO (Parlé) Mon sei\_gneur... sau\_vons-nous...

Mod<sup>lo</sup> *p*

Le CAP

Au nom du Roi, — a —

le C

\_mou\_reux ou fi - lou; — Ré\_pon\_dez - moi.

le C. 

Ré-pon-dez - moi!

*mf* *p*

(Le Capitaine va regarder à droite et à gauche)

*p* 

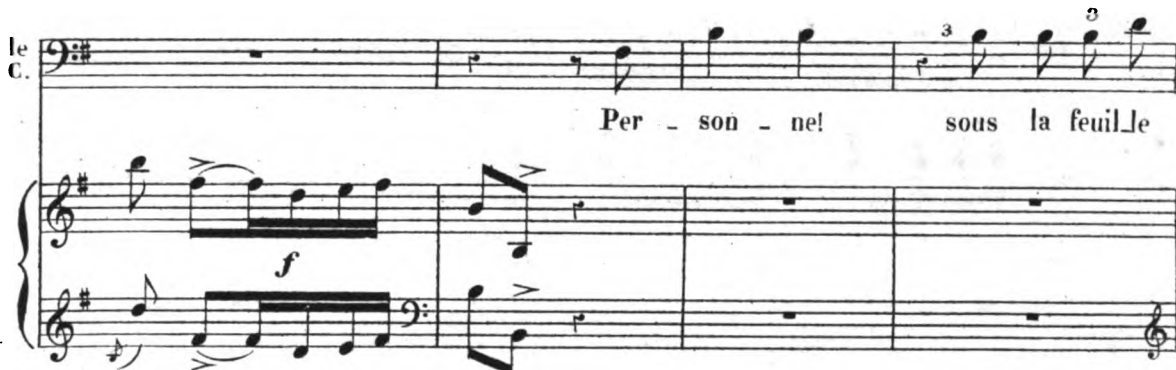
le C. 

Per - son - ne! sous la feuilLe

*f*

le C. 

ver - te C'é-tait le vent pro - ba - ble - ment.

*f* *p* *mf*

LA CAMERERA (ouvrant la porte du pavillon)

(L'infante paraît sur le balcon) 

Qu'ar-ri-ve - t'il qu'arri-ve

*f*

## MAR.

Mon Dieu! c'est lui peut - ê - tre!

fil? Mes - sieurs, — mes - sieurs, — que

## LE CAP.

peut il se pas - ser? C'est la ron - de de

nuit, — la ron - de de nuit, — De - vant cet - te fe -

- nê - tre Nous a - vions cru voir — quel - qu'un se glis - ser. Sei - gneur!

MAR.

Il est sau - vé!

LE CAP.

La gar - de veil - le,

Rassu - rez - vous, —

LE CHŒUR

La gar - de veil - - le,

En paix que l'on som - meil - le,

Ras - su - rez - vous, —

le C

Dor - mez tous!

T

A - vançons au pas, fai\_sons no\_tre

B

Fai\_sons no\_tre

*p*

*p*

T

ron\_de, Veil\_lons au sa - lut du pa - lais; Que, par nous gar -

B

ron\_de, Veil\_lons au sa - lut du pa - lais; Que, par nous gar -

T

- dé, dû - ne paix pro - fon - de Le roi, le roi goûte i - ci les bien -

B

- dé, dû - ne paix pro - fon - de Le roi, le roi goûte i - ci les bien -

*pp*

T  
- faits, *p* Mar-chons sans bruit, Voi-ci la

B  
- faits,

T  
nuit, Mar-chons sans bruit, Voi-ci la

B  
*p*  
Voi-ci la nuit,

T  
nuit! *pp* Voi-ci la nuit!

B  
*pp*  
Voi-ci la nuit! Voi-ci la nuit!

T  
B

**B. MUSIQUE DE SCÈNE.**

All<sup>to</sup> non troppo. (On parle)

*f* *pp* *pp*

*tr* *tr* *tr* *tr*

(Manoel s'approche du balcon et frappe dans ses mains)

**Allegro.**

(L'Infante descend par l'échelle de soie)

(Les ambassadeurs paraissent)

*Allegretto.*

mieux fuir avant qu'on ne découvre... on vient. (Parlé sur la musique jusqu'à la réplique

sui-vante:)

VIR. Je perds le cordon  
mais tout n'est pas dit.

S  
\_ rel — Ce jar - din sé - cu - lai - re Va bril - ler de mil - le

T  
\_ rel — Ce jar - din sé - cu - lai - re Va bril - ler de mil - le

B  
\_ rel — Ce jar - din sé - cu - lai - re Va bril - ler de mil - le

S  
feux joy - eux; Qu'en cet - te roy - a - le re - trai

T  
feux joy - eux; Qu'en cet - te roy - a - le re - trai

B  
feux joy - eux; Qu'en cet - te roy - a - le re - trai

S  
\_ te — Re - ten - tis - se gai - ment Le ca - ril - lon char -

T  
\_ te — Son - ne gai - ment Le bruit char -

B  
\_ te — Son - ne gai - ment Le bruit char -

S  
- mant Des instruments de fê - te!

T  
- mant de cet - te fê - te!

B  
- mant de cet - te fê - te!

MAR (au balcon) LE ROI  
Si - re, Si - re, quelle a - ma - bi - li - té! Rien

R  
n'est di - gne de vous, — ô rei - ne de beau - té!

le R  
— Rien n'est di - gne de vous, ô rei - ne de beau - té!

*rit.*

*a tempo*

*suivez*

S  
T  
B

Qu'en cet-te roy-a-le re-trai - - -

Qu'en cet-te roy-a-le re-trai - - -

Qu'en cet-te roy-a-le re-trai - - -

*cresc.*

S  
T  
B

- te Re-ten-tis-se gaî-ment Le ca-ri-lon char-

- te Son-ne gaî-ment Le bruit char-

- te Son-ne gaî-ment Le bruit char-

8-

S  
T  
B

- mant des ins-truments de fê-te, de

- mant de cet-te fê-te, Des ins-truments de

- mant de cet-te fê-te, Des ins-truments de

LE ROI

Mes-

S  
T  
B

fe - tel

fe - tel

fe - tel

8

le R

- sieurs de l'a\_cadé - mi - e Jou - ez - nous u - ne sympho - ni - e;

*mf*

(à Marianna qui est descendue en scène)

le R

Mi - gnonne, s'il vous plait, Vo - tre main pour le me - nu -

*p*

All<sup>to</sup> non troppo

C. MENUET

le R

- et.

*f*

8

LE ROI *Lent.*

Ten - dez le jar - ret, — Re - je - tez la tête,

*p*

le  
R Pour le me - nu - et — Ain - si l'on s'ap - prê - te;

*p*

le  
R A - vec gra - vi - té — En - suite on s'a - vap - ce,

*mf*

le  
R Quel - le ma - jes - té! — Quel - le no - ble

Vocal line and piano accompaniment for the fourth line of the song. The vocal line is marked with a soprano 'le' and a bass 'R'.

## MAR. (essayant le menuet)

le  
R

dan - se! De cet - te ca - den - ce

M

J'ai peine en - core à sai - sir le se - cret...

le  
R

Non, ce - la com -

le  
R

- men - ce, Un... deux... trois... par - fait!

le  
R

par - fait! par - fait! par - fait! par - fait! par -

## (DANSE GÉNÉRALE)

Le R. fait!

S. *mf* Ten - dez le jar - ret, Re - je - tez la

T. *mf* Ten - dez le jar - ret, Re - je - tez la

B. *mf* Ten - dez le jar - ret, Re - je - tez la

S. té - te, Pour le me - nu - et Ain -

T. té - te, Ah! Pour le me - nu -

B. té - te,

S si l'on s'ap - prê - te; Cet - te danse hon - nê - te est

T - et l'on s'ap - prê - te Cet - te danse hon - nê - te est

B ain - si l'on s'ap - prê - te Cet - te dan - se

S d'un gout par - fait, Sans le me - nu - et, sans le me - nu - et

T d'un gout par - fait, Sans le me - nu - et,  
gout par -

B d'un gout par - fait, Sans le me - nu - et,

S Pas de bon - ne fê - te. (On continue à danser)

T Pas de bon - ne fê - te.

B Pas de bon - ne fê - te.

*p*

*tr* 8-

MAR. **Plus vite**

Ce-la man-que de fan-tai-si-é;

*mf*

Le fan-dan-go de mon An-da-lou-si-e A

bien au-trement de gai-té, De piquant, de vi-va-ci-

## Le ROI

Mar

- té. Le fan\_dan - go! — Le fan\_dan -

S

Le fan\_dan - go! —

T

Le fan\_dan - go! —

B

Le fan\_dan - go! —

## MAR.

Le R

- go! — La dan - se fa\_vo - ri - te Des mano -

S

Le fan\_dan - go! —

T

Le fan\_dan - go! —

B

Le fan\_dan - go! —

Le ROI

M  
 - las — sur le Pra - do. Montrez-nous vi - te Le fan - dan -

All<sup>o</sup>

Le  
 - go.

S  
*f* Montrez-nous vi - te le fan - dan - go!

T  
*f* Montrez-nous vi - te le fan - dan - go!

B  
*f* Montrez-nous vi - te le fan - dan - go!

*ff*

Allegro mod<sup>to</sup>**D. FANDANGO - COUPLETS.**RÉP: à me renvoyer  
en Espagne.

*mf*

(Petite pantomime simulant l'invitation du danseur à la danseuse.)

*mf*

(Réponse mimée de la danseuse qui accepte l'invitation du danseur.)

MAR. (avec les castagnettes)

1<sup>er</sup> COUPLET.

*f* Le tambourin

Mar

dans sa main blan - che, Tor - dant les reins, ployant la

MANOEL.

Tor - dant les reins, ployant la

Mar

han - che, Voy - ez, voy - ez la brune ma - no -

Man

han - che, Voy - ez, voy - ez la brune ma - no -

Musical score for the first system, featuring vocal lines for Soprano (Sopr.) and Alto (Alto) and piano accompaniment. The lyrics are: *- la, Au bal, l'œil en feu, la voi - la,*

Musical score for the second system, featuring vocal lines for Soprano (Sopr.) and Alto (Alto) and piano accompaniment. The lyrics are: *Ah! — Ah! —*. The piano part includes the instruction *suivex* and a *rit.* marking.

Musical score for the third system, featuring vocal lines for Soprano (Sopr.) and Alto (Alto) and piano accompaniment. The lyrics are: *El - le bon dit*

Mar *vive et pi - quan - - te, Et dans sa - - grâ - ce*  
 Man *vive et pi - quan - - te, Et*

Mar *pro - vo -*  
 Man *- dans sa - - grâ - - ce pro - vo - can - te*

Mar *- can - te, Char - mant l'hi - dal -*  
 Man *Char - mant l'hi - dal -*

Musical score for the first system, featuring vocal lines and piano accompaniment. The vocal parts (Mar and Mau) are in a key with one flat and sing the lyrics: "go, La ma - no - la s'é - lance Au fan - dan -". The piano accompaniment consists of chords and moving lines in both hands.

Musical score for the third system, showing the piano accompaniment with a complex, flowing melody in the right hand and a steady bass line in the left hand.

Musical score for the fourth system, continuing the piano accompaniment with similar melodic and harmonic patterns as the previous system.

MAN.  
2<sup>e</sup> COUPLET.

Au rythme fougueux qui l'en traî - ne

Mar  
Parfois succombant, hors d'ha - lei - ne,

Man  
Parfois succombant, hors d'ha - lei - ne,

Mar  
On voit on voit la brune ma - no - la

Man  
On voit on voit la brune ma - no - la

Mar. *Sans for - ce, sans for - ce tom - ber là*

Mus. *Sans for - ce, sans for - ce tom - ber là*

Mar. *rit.*  
*Ah!*

Mus.

*suivez*

Mar. *f*  
*Mais le plaisir*

Mus. *f*  
*Mais le plaisir*

Mus *soudain l'ap-pel - le, Et re - pre - nant*  
 Mus *soudain l'ap-pel - le, Et*

Mus *u - ne vi - gueur nou -*  
 Mus *re - pre - nant u - ne vi - gueur nou - vel - le*

Mus *- vel - le, Joy - eux ver - ti - go, La ma -*  
 Mus *Joy - eux ver - ti - go, La ma -*

Mar

- - no - la S'é - lance au fan - dan - go!

Man

- - no - la S'é - lance au fan - dan - go!

(DANSE)

*ff*

Piano accompaniment for the second system, continuing the previous system. It includes the instruction *accelerando* in the right-hand part.

Le ROI a tempo

Ah! c'est di - vin! ah! c'est char-

*ff* *mf* a tempo

le R La CAM

-mant! c'est ra - vis - sant! Non, non, non, non,

1<sup>a</sup>  
C

c'est in - dé - cent!

LA CAM: et MAR: avec  
les 1<sup>rs</sup> Dessus *p*

S

A cet - te mu - sique é -

VIR. et INIGO  
avec les Ténors *p*

T

A cet - te mu - sique é -

B

*p*

A cet - te mu - sique é -

S

- tran - ge, Mal - gré moi, le jar - ret me dé -

T

- tran - ge, Mal - gré moi, le jar - ret me dé -

B

- tran - ge, Mal - gré moi, le jar - ret me dé -

*cresc.*

LA CAM.

Se - no - ri - ta, ren - trons...

- man - ge,

- man - ge,

- man - ge,

*cen*

LE ROI

Un der - nier fan - dan - go pour

do

le R ter - mi - ner la fê - te!

S Un fan - dan - go!

T Un fan - dan - go!

B Un fan - dan - go!

Un fan - dan - go!

S  
Bra - vo! bra - vo! Un fan\_dan - go! Bra - vo! bra -

T  
Bra - vo! bra - vo! Un fan\_dan - go! Bra - vo! bra -

B  
Bra - vo! bra - vo! Un fan\_dan - go! Bra - vo! bra -

S  
-vo!

T  
-vo!

(Tout le monde prend position)

B  
-vo!

*f*

DANSE GÉNÉRALE

*ff*

*All<sup>o</sup> vivo* *f*

S  
T  
B

Quel mou - ve - ment! quel mou - ve -

Quel mou - ve - ment! quel mou - ve -

Quel mou - ve - ment! quel mou - ve -

*All<sup>o</sup> vivo* *f*

S  
T  
B

- ment! quel joy - eux ver - ti -

- ment! quel joy - eux ver - ti -

- ment! quel joy - eux ver - ti -

S  
- go! Dan - se char - man

T  
- go! Dan - se char - man

B  
- go! Dan - se char - man

S  
- te, Danse en - traî - nan

T  
- te, Danse en - traî - nan

B  
- te, Danse en - traî - nan

S  
- tel! Vi - ve, vi - ve le fan - dan

T  
- tel! Vi - ve, vi - ve le fan - dan

B  
- tel! Vi - ve, vi - ve le fan - dan

S  
- go!

T  
- go!

B  
- go!

*f*

Fin du 2<sup>e</sup> Acte