

E. GUIRAUD

MADAMA

TURLUPIN

OPERA SEMI-SERIA IN DUE ATTI

Prezzo netto : 12 franchi.

PARIS

LÉON ESCUDIER, ÉDITEUR DE MUSIQUE

21, RUE DE CHOISEUL, 21

FRANCE ET ÉTRANGER.

1-7

Madama FURLUPIN

Opera Buffa in due Atti

DI
E. CORMON e GRANDVALLET.

Musica di

E. GUIRAUD.

Traduzione italiana con recitativi

A. de LAUZIERES

Prezzo netto: 12 franchi.

Paris, Editeur, LÉON ESCUDIER, rue de Choiseul, 21.

Propriétaire pour tous les Pays.

Léon Escudier

MADAMA TURLUPIN

PERSONNAGI.

VOCI.

MADDALENA	1.^o SOPRANO.
ISABELLA	SOPRANO.
TURLUPIN	1.^o BARITONO.
OLIVIERO	TENORE.
COQUILLARD	TENORE.
PIFAGNO	TENORE.
Il Capitano RODOMONTE	BASSO.

INDICE

ATTO PRIMO

SINFONIA.....	1.
1. INTRODUZIONE, CORO.....	<i>Tenore, Basso</i> Su su, moschettieri,..... 11.
2. CORO, SCENA E CAVATINA.....	<i>Soprano, Tenore, 1.^o Baritono</i> Gloria ed onor a Turlupin!..... 29.
3. ROMANZA.....	<i>Baritono</i> Di sua forza liom si vanta..... 53.
4. CANZONE.....	<i>Sop. Bar. Ten. Ten. e Basso</i> Noi siam saltimbanchi,..... 63.
5. DUETTINO.....	<i>Soprano Tenore</i> O ciel! O ciel! io morò di terror..... 75.
6. ROMANZA.....	<i>Tenore</i> Io l'amo e m'è più cara..... 88.
7. CORO.....	<i>1.^o Soprano</i> Su su, moschettieri, ai nostri quartieri. 95.
8. TERZETTO, SCENA E CORO.....	<i>Soprano, Soprano, Tenor</i> La ritirata! È notte già!..... 109.

ATTO SECONDO

INTERMEZZO.....	118.
9. RONDÒ.....	<i>1.^o Baritono e Coro</i> La moneta! La moneta!..... 126.
10. ARIA BUFFA.....	<i>Tenore</i> Auf! auf! Non posso più, son morto!..... 137.
11. ARIA DEL FIORE.....	<i>1.^o Soprano Tenore</i> Sei tu, mio dolce april,..... 146.
12. DUETTO.....	<i>1.^o Soprano, Tenore</i> Ebene? tu non parti?..... 161.
13. TERZETTO.....	<i>1.^o Soprano, Tenor e Bariton</i> Son io! Son io! Gelosi son,..... 175.
14. ROMANZA.....	<i>Soprano</i> Quel viso amai, quel labbro seducente, 189.
15. QUARTETTO.....	<i>Sop. Ten. Ten. e Basso</i> Precedemi Ursegnale..... 194.
16. FINALE.....	<i>1.^o Sop. Sop. Ten. Ten. 1.^o Bar. Basso</i> Egli ameria sol me ameria sol me ah! 205.

MADAMA TURLUPIN

OPERA BUFFA

IN DUE ATTI.

Musica di
E. GUIRAUD.

(M. ♩ = 100) **SINFONIA.**

Allegretto

Tutti.

Quat.

PIANO.

ff

p

(♩ = 100)

And^{te} tempo di marcia

ff

p Quat.

The fifth system continues the piano accompaniment with various rhythmic patterns and dynamics.

p
sf
Clar.
p
Bassons.

Allegro vivace. (126 = ♩)
vous

ff
f

Leggieramente.
Légerement.

p velles pizz.

ere -

seen do.

ff Tutti.

dimin.

Un poco ritenuto.
Un peu retenu.

p Hautb.
p Bassons.

Poco meno mosso.
(104 = ♩.)
Un peu plus lent.
Horn. Triangle.

Clar.
p légèrement.

Quatuor.

Ham.
Vib. pi.

Tempo del $\frac{2}{4}$ precedente.
Reprenez le mouv^{te} du $\frac{2}{4}$ qui précède.

Leggieramente.
Légerement.

Cor.

Violons.

Violons.

Clar et Bassons.

L'istesso tempo.
Même mouvt

Quatuor.

TUTTI

ff

p

vui

Fl.

crese...

TUTTI

ff

Piccolo giardino innanzi alla locanda del sole d'oro. In fondo muricciuolo basso con porta earrrese nel mezzo, che dà sulla via. A sinistra fabbricato rustico, con porta e balcone aperti infaccia dello spettatore.

All' alzarsi della tela, moschettieri a destra e sul balcone bevono e cantano. Si veggono passare in fondo, sulla via, fanciulle che sostano per guardare, invidiano dei baci ai militari e fuggono; altre sopravvengono e fanno lo stesso.

N° 1
INTRODUZIONE, CORO

MM 120
Allegro

PIFAGNO

RODOMONTE

CORO DI MOSCHETTIERI

1^{mi} TENORI

2^{di} TENORI

BASSI

PIANO-FORTE

Allegro

marcato

Viale

Bassi Corni Timb

p

ff

ff

ff

ff

ff

ff

ff

ff

ff

ff

ff

ff

ff

ff

ff

ff

2^{di} Tenori
1^{mi} Tenori
TUTTI
TUTTI

Traorb
ff
TUTTI

R

f Su su, moschet_tie_ri, Vuotiam vuotiam i bie_ *dim*

1^{mi} e 2^{di} TENORI

BASSI

f Su su, moschet_tie_ri, Vuotiam vuotiam i bie_ *dim*

f Su su, moschet_tie_ri, Vuotiam vuotiam i bie_ *dim*

R

f -chie_ri, Mesciam e can_tiam_ Can_

f -chie_ri, Mesciam e can_tiam_ Can_

f -chie_ri, Mesciam e . can_tiam_ Can_

R

dim - tiam la vit_to_ria, Cantiam l'amore e la glo_ria, Mesciam *f*

dim - tiam la vit_to_ria, Cantiam l'amore e la glo_ria, Mesciam *f*

dim - tiam la vit_to_ria, Cantiam l'amore e la glo_ria, Mesciam *f*

e can - tiam! *p* Sì be_viam a - mici e cantiam be -
 e can - tiam! *p* Can -
 e can - tiam!
 e can - tiam! *p* Sì be_viam, a - mici e cantiam, be -
vllⁱ pizz *p*

R -viam. Doma - ni noi partiam. Sì be_viam, a - mi - ci, e cantiam. Be -
 - tiam la vit - to - ria, L'a - more e la glo - ria, Be -
 Can -
 -viam Doma - ni noi partiam. Sì be_viam, a - mi - ci, e cantiam. Be -

crese
 -viam Doma - ni noi partiam, do - ma - ni do - ma - ni partiam. Can - *ff*
crese
 -viam e can - tiam Can - *ff*
crese
 -tiam la vit - to - ria, L'a - mo - re e la glo - ria, Can - *ff*
crese
 -viam, Doma - ni noi partiam, do - ma - ni do - ma - ni partiam. Can - *ff*
crese
 TUTTI *ff*

tr
 -tiam la vit - to - ria, L'a - more e la glo - ria, Do - ma - ni par -
 -tiam la vit - to - ria, L'a - more e la glo - ria, Do - ma - ni par -
 -tiam la vit - to - ria, L'a - more e la glo - ria, Do - ma - ni par -
 -tiam la vit - to - ria, L'a - more e la glo - ria, Do - ma - ni par -

- tiam, Be - viam — can - tiam — Be - viam, can - tiam —
 - tiam, Be - viam, can - tiam Be - viam, can - tiam —
 - tiam, Be - viam, — can - tiam — Be - viam, can - tiam —
 - tiam, Be - viam, can - tiam, Be - viam, can - tiam —

8

mf
 — Si be viam, a - mi - ci, e can tiam, Be - viam, doma - ni noi partiam. Si
mf
 — Su su, mos - chet - tie - ri, Vuo - tiam i bic - chie - ri, Be -
 — Su

mf
 — Si be viam, a - mi - ci, e can tiam, Be - viam, doma - ni noi partiam, Si
mf

be_viam, a - mi - ci, e can_tiam, Do - ma - ni do - ma - ni par_tiam. Sì *f*

_viam e can - tiam. Sì *f*

su mos_chet - tie - ri, Vuo - tiam i bie - chie - ri. Sì *f*

be_viam, a - mi - ci, e can_tiam, Do - ma - ni do - ma - ni par_tiam. Sì *f*

be_viam e can - tiam, Do - ma - ni noi par_tiam!

be_viam e can - tiam, Do - ma - ni noi par_tiam!

be_viam e can - tiam, Do - ma - ni noi par_tiam!

be_viam e can - tiam, Do - ma - ni noi par_tiam!

TUTTI

Il buon li- quor vi dia corag - io, Miei

bravi moschet- tier! Le belle in lor pas- saggio Vi lascia- no ve - der Quan-

(volgendosi ai garzoni ed alle serve dell'albergo)

- to in cor Hanno a - mor. E noi ei diam da

fa - re; Sgoz - ziam sgozziam, spen - niam O - che e pic - cio - ni,

vui

E doman, miei gar - zo - ni, Per compensar la pe - na, Nel -

Arm Arm

P
 - la lo - can - da pie - na Noi spenne - rem tutt' in siem gli avven -

P
 - tor? *ROD* Can - tiam, be - viam, can - tiam, be - viam, can -
 Cantiam, beviam, cantiam, beviam, cantiam,
 Can - tiam, be - viam, can - tiam, be - viam, can -
 Can - tiam, be - viam, can - tiam, be - viam, can -

P
 - tiam, be - viam, can - tiam, be - viam, can - tiam e be -
 beviam, cantiam, cantiam, be - viam, can - tiam e be -
 - tiam be - viam, can - tiam, be - viam, can - tiam e be -
 - tiam, be - viam, can - tiam, be - viam, can - tiam e be -

am, be - viam e can - tiam, be - viam, can - tiam!

am, be - viam e can - tiam, be - viam, can - tiam!

am, be - viam e can - tiam, be - viam, can - tiam!

Su su, moschet - tie - ri, Vuo - tiam vuo - tiam i bie - chie

Su su, moschet - tie - ri, Vuo - tiam vuo - tiam i bie - chie

Su su, moschet - tie - ri, Vuo - tiam vuo - tiam i bie - chie

ri, Mesciam e can - tiam Can -

ri, Mesciam e can - tiam Can -

ri, Mesciam e can - tiam Can -

R

-tiam la vit - to - ria, Can - tiam l'a - more e la glo
 -tiam la vit - to - ria, Can - tiam l'a - more e la glo
 -tiam la vit - to - ria, Can - tiam l'a - more e la glo

R

- ria, Mesciam e can - tiam ————— *p* Sì be - viam, a - mi -
 - ria, Mesciam e can - tiam
 - ria, Mesciam e can - tiam *p* Sì be - viam, a - mi -

p^{lli} staccato

R

- ci e cantiam, be - viam, do ma ————— ni par - tiam. Sì be - viam a - mi -
 Can - tiam la vit - to - ria, l'a - more e la
 - ci e cantiam, be - viam, do ma ————— ni par - tiam. Sì be - viam, a - mi -

v^{lli}

R
 - ci e cantiam, Be - viam, do - ma ni par - tiam, Do - ma - ni do - ma -
 glo - ria, Be - viam. e can -
 Can - tiam la vit - to - ria, L'a - more e la
 - ci e cantiam, Be - viam, do - ma ni par - tiam, Do - ma - ni do - ma -
 C B

R
 - ni partiam. *ff* Can - tiam la vit - to - ria, L'a - more e la
 - tiam *ff* Can - tiam la vit - to - ria, L'a - more e la
 glo - ria *ff* Can - tiam la vit - to - ria, L'a - more e la
 - ni partiam. *ff* Can - tiam la vit - to - ria, L'a - more e la
ff TUTTI *tr*

R

glo-ria, Do-ma-ni par-tiam. Be-viam, can-tiam, Be-

glo-ria, Do-ma-ni par-tiam. Be-viam, can-tiam, Be-

glo-ria, Do-ma-ni par-tiam. Be-viam, can-tiam, Be-

glo-ria, Do-ma-ni par-tiam. Be-viam, can-tiam, Be-

8

R

-viam, can-tiam, be-viam, can-tiam!

-viam, can-tiam, be-viam, can-tiam!

-viam, can-tiam, be-viam, can-tiam!

-viam, can-tiam, be-viam, can-tiam!

R

Si be - vian, can - tiam, Be - vian Be -

Si be - vian, can - tiam, Be -

Si be - vian, can - tiam, Be - vian Be -

Si be - vian, can - tiam, Be - vian

R

-viam e can - tiam, Be - vian, be - vian e can - tiam Be - vian be -

-viam e can - tiam, be - vian e can - tiam, be -

-viam e can - tiam, Be - vian, be - vian, e can - tiam, be - vian be -

be - vian e can - tiam, Si be - vian, be - vian e can - tiam, si be - vian

R

-viam, be - viam, can - tiam, be - viam, can - tiam, can -
 -viam, can - tiam, be - viam, can - tiam, can -
 -viam, be - viam, can - tiam, be - viam, can - tiam, can -
 be - viam, e can - tiam, be - viam, can - tiam, can -

R

- tiam! *(I garzoni entrano nell'osteria. S'odono nel padiglione scoppi di risa e rumore di bicchieri.*
 - tiam!
 - tiam!
 - tiam!
 - tiam!

Tromba

TUTTI

tr

*(Uscendo dal padiglione
un poco alticcio)*

Recitativo.

*(Una battuta per
due delle precedenti
misurato)*

RODOMONTE.

Basta basta!

CORO
di
DENTRO.

Be_viamo alla sa_lute Del nostro capi_tan—

Be_viamo alla sa_lute Del nostro capi_tan—

PIANO FORTE.

Récit.

PIF:

R.

Per romper fi_ni_ran brocche e bicchieri. Che bei

P.

mat_tiqui vos_tri moschet_tie-ri! Più al legra ancor la festa Fa_rà la lor pre-

ROD:

P.

_senza.

E perchè sia più lie_ta, ser_vi_rà quest'oste_ria Og_

R. PIF: ROD:

-gi di palco scenico agli at - to - ri... Dell'inomato Tur lu - pin? Appunto. E non

R. PIF: ROD: 3 3

so come ancora non è giunto Con sua moglie. La bella Mad da - le - na! Che bel toccò di

R. PIF:

don - na! E che sven - tu - ra Che sè de - li - zi - o - sa cre - a - tu - ra Abbia un ma -

P. ROD:

- ri - to... E che gli sia fe - dele! Fe - del! Che ne sa -

Allegro..

PIF:

R. *-pete? Si di ce..Nolcre_dete? Ah! vi compren-do*

ROD: PIF:

P. *Voi vorreste il contrario. Non v'in-ten-do. Ho una figlia ch'ha se-di-*

ROD:

P. *ci anni. Ed i_o Se non padre son zio. Mio nipote ne ha venti...*

PIF: ROD:

R. *E poi, e poi, Il mio decoro. Ho il mio siccome voi. Che non vi*

R. *PIF:*
 vie-ta di guardar la belle, Quando non son zi-telle. Precisa-men-te co-me

P. *ROD: (ridendo)* *PIP:* *ROD:*
 voi Zerbinol Nar-ci-sol Liberti-nol Gale-cotto (Se riesco, ri-de-

R. *PIF:*
 -rai) (Ch'io vegga Madda-le-na e mel di-rai) Ma quale la-

misurato. *tr*

P. -morl Veni-re dal-la

P. *(correndo all'osteria)*
 via Veggo gli attori ap-pun-to. An-dia-mo a cus-to-dir l'argente-

N° 2
CORO SCENA e CAVATINA.

Moderato con moto.

MADDALENA.

PIFAGNO.

- rì-a.

COQUILLARD.

TURLUPIN.

1. et 2.^{di} SOPRANI.

CORO.

TENORI.

BASSI.

PIANO FORTE

(♩ = 108)

p Quare

Corni.

ff Gloria ed onor a Tur-lu-pin! Gloria ed onor al-la sua

ff Gloria ed onor a Tur-lu-pin! Gloria ed onor al-la sua

ff Gloria ed onor a Tur-lu-pin! Gloria ed onor al-la sua

spo - sal Di Pa - ri - ginon süge - lo - sa, Al - -

spo - sal Di Pa - ri - ginon süge - lo - sa, Al - -

spo - sal Di Pa - ri - ginon süge lo - sa, Al - -

- ma città di Saint Germain, Al - ma città di Saint Germain;
 - ma città di Saint Germain, Al - ma città di Saint Germain;
 - ma città di Saint Germain, Al - ma città di Saint Germain;

Ghè nel tuo sen Ecco a te vien — Nien - temen che il gran Tur - lu -
 Ghè nel tuo sen Ecco a te vien — Nien - temen che il gran Tur - lu -
 Ghè nel tuo sen Ecco a te vien — Nien - temen che il gran Tur - lu -

The second system continues the vocal and piano parts. The piano accompaniment includes a trill (tr) in the right hand.

- pin, Nien - te - men che il gran Tur lu - pin! Glo - ria
 - pin, Nien - te - men che il gran Tur lu - pin! Glo - ria
 - pin, Nien - te - men che il gran Tur lu - pin! Glo - ria

The third system concludes the page with the final vocal and piano parts. The piano accompaniment features a trill (tr) in the right hand.

Récit.

TURLUPIN.

T. 

Signori! Un tanto o -

Glo - ria gloriaa Tur-lu - pint

Glo - ria gloriaa Tur-lu - pint

Glo - ria gloriaa Tur-lu - pint

T. 

nor!.. Non lo po-tea so-gna-re. Per un ar-tis-ta non si può spe -

-ra-re Più bel pia-cer?

Ah! piange-re vor-

(Una donna gli dà un fazzoletto egli s'asciuga la fronte e lo mette in tasca.)

-re_i, Ma il moccichin...dov' è?

Ad applaudir - - ti

Ad applaudir - ti noi verre_mo af -

Ad applaudir - ti noi verre_mo af -

Ad applaudir - ti noi verre_mo af -

seguite.

a tempo.

TUTTI.

Ad applau - dir - - - ti

-fè. Ad applau-dir - ti noi verremo af - fè.

-fè. Ad applau_dir - ti noi verremo af - fè.

-fè. Ad applau_dir - ti noi verremo af - fè.

Quar: Clari:

(A sua moglie che entra seguita da altri artisti)

p

T. *p*

Al - za quel ve - lo, o bel - la Mad - da -

T.

- le - na, Gli sguardi fa bezar di tua beltà se - re - na; Mostra quel bel vi -

T.

sin che mi fa lieto e alter.. Come poi sa can - tar sul te - a - tro sa -

T.

- per Per quattro soldi o gnun po - trà.

Glo - ria Glo - ria gloria a Turku -

Glo - ria Glo - ria gloria a Turku -

Glo - ria Glo - ria gloria a Turku -

f *ff* TUTTI

-pin! Glo - ria glo - ria a Mad - da - le - - - na!

-pin! Glo - ria glo - ria a Mad - da - le - - - na!

-pin! Glo - ria glo - ria a Mad - da - le - - - na!

Tamb.

CAVATINA.

Poco Andante. MADDALENA. Recit.

Conti e mar - che - - - si e voi bor -

(♩ = 46)

f *p*

CE. Cor. Fag. Quar. pizz.

M.

- ghe - si, Fanciul - le si gen - ti - li, - - - e voi pro - di - guer -

arco.

M. *-rier? Ve-ni - te tut-ti, al-me cor-te - si, Il genio asalu-*
a tempo.
f *p* *Quar:* *seguite.*

M. *tar, Tatti ap pagar sa-prò.* *Allegro: (♩ = 176)*
f *p* *1^o v?*

staccato.

M. *Per ben po - co, si - gno-ri, V'of friamo dei te - so - ri,*
p *Quar:*

M. *rit. a tempo.*
Come giammai nes sun veduti n'ha quag-giù... Co - me nes sun
seguite. *Oboè.* *a tempo.* *Quar:*

M. *veduti n'ha quag-giù Ah!* *Quattro sol-di, si-gnori, e nulla*

M. *più.* *Spet-ta-co-lo bril-lan-te, Di cui l'egal*

Arm.: Quar: 4. Corni

The second system continues the vocal line with the lyrics 'più. Spet-ta-co-lo bril-lan-te, Di cui l'egal'. The piano accompaniment continues. Below the piano part, there are parts for 'Arm.' (Armonica), 'Quar:' (Quartets), and '4. Corni' (Four Cornets), indicating the entrance of these instruments.

M. *non v'ha, Of-ferto a voi sa-ra, No vello, in-teres-sante, Ah!*

seguite. cresc.

The third system features the vocal line with lyrics 'non v'ha, Of-ferto a voi sa-ra, No vello, in-teres-sante, Ah!'. The piano accompaniment includes the instruction 'seguite.' and 'cresc.' (crescendo). The woodwind parts from the previous system continue.

M. *V'offriam tesor' come non v'han quag-*

poco rit. a tempo. seguite. a tempo.

The fourth system begins with the vocal line and lyrics 'V'offriam tesor' come non v'han quag-'. The piano accompaniment includes the instruction 'poco rit.' (poco ritardando) followed by 'a tempo.' (al tempo). The woodwind parts continue with 'seguite.' and 'a tempo.'.

M. *giù.* Quattro sol-di, si-gnori, e nul-la più.

f *p* *f* TUTTI

M. Bel-tà, gra-zia e fres-

p *Cl.* *Viole.*

M. -chez - za; Si-gno - re, v'aspet-tiam;

Corni.

M. O-nor, vir-tù, grandez - - za; Si -

M. *gno - ri, qui noi - siam. Un*

M. *fi - glio del Par - na - so, Un - va - te d'es - tro in -*

The second system continues the vocal line and piano accompaniment. The lyrics are 'fi - glio del Par - na - so, Un - va - te d'es - tro in -'. The piano accompaniment maintains its rhythmic pattern.

M. *- va - so, L'il - lus - tre Tur - lu - pin, L'il - lus - tre Tur - lu -*

Corni. ere - scen - do.

The third system includes a vocal line, piano accompaniment, and a horn part. The lyrics are '- va - so, L'il - lus - tre Tur - lu - pin, L'il - lus - tre Tur - lu -'. The horn part is marked 'Corni.' and features a melodic line. The piano accompaniment continues with its rhythmic pattern.

M. *- pin L'il - lus - tre Tur - lu - pin!*

f Corni. p Quar. p

M.  E per dir tutto ap pien, Si - gno - ri, La vostra ser - va è que - sta,

M.  Che mo - des - ta, tre - man - te In - cer - ta ed a - ne -

M.  - lan - te, D'una fol - la ga - lan - te Per premio del la -

M.  - vor O - sa sperar qualche fa - vor.

crese. *f* *crese.*

TUTTI.

M. *Ah!*

cadenza

M. Per ben po - co, si - gno - ri, Vof - friamo dei te - so - ri

a tempo.

p Quar.

M. *poco rit* *a tempo.*

Come giammai nes - sun ve - du - ti n'ha qua - giù... Co - me nessun

segue. *Oboe. a tempo.*

M. ve - du - ti n'ha qua - giù... *Ah!* Quattro sol - di, si -

f *p*

un poco, animato

M. *gn*-ri, e nulla più Contie mar - che - si e voi borghes - si,

f Tutti.

un poco rit.

M. Fanciul - le sì gen - ti - li e voi prodiguerrier, Ve - - ni - - te

un poco rit.

I^o tempo.

M. tut - ti, alme cor - te - si, Il ge - nio a sa - lu - tar; Tut - ti appa -

Quar. *crese.*

M. - gar sa -

ff Tutti. *cadenza.*

M. *-prò.*

CORO

Davver, dav-ver, davverchè genti - li - na! Fe-li - - ce

Davver, dav-ver, davverchè genti - li - na! Fe-li - - ce

Davver, dav-ver, davverchè genti - li - na! Fe-li - - ce

ff Tutti.

MADDALENA *quasi parlato*

e 2 attrici. Spetta_co_lo brillan - te Di cui l'e_gual non

COQUILLARD

e 1 attore. Spetta_co_lo brillan - te Di cui l'e_gual non

TURLUPIN

e 1 attore. Spetta_co_lo brillan - te Di cui l'e_gual non

lui Che sposa ha sì ca - ri - na!

lui Che sposa ha sì ca - ri - na!

lui Che sposa ha sì ca - ri - na!

M. *v*ha Of_ferto a voi sa_rà, No_vello, in_te-res_san-te.

C. *v*ha Of_ferto a voi sa_rà, No_vello, in_te-res_san-te.

T. *v*ha Of_ferto a voi sa_rà, No_vello, in_te-res_san-te.

ff Glo_ria ed o_nor a Tur_lu_

ff Glo_ria ed o_nor a Tur_lu_

ff Glo_ria ed o_nor a Tur_lu_

Glo_ria ed o_nor a Tur_lu_

M. Spet_taco_lobrillan_te Di cui l'egual non *v*ha

C. Spet_taco_lobrillan_te Di cui l'egual non *v*ha

T. Spet_taco_lobrillan_te Di cui l'egual non *v*ha

-pin Glo_ria ed o_nor al_la sua

-pin Glo_ria ed o_nor al_la sua

-pin Glo_ria ed o_nor al_la sua

spo - sa! Di Pa - ri - - gi non sii ge - lo - sa, Al - -

spo - sa! Di Pa - ri - - gi non sii ge - lo - sa, Al - -

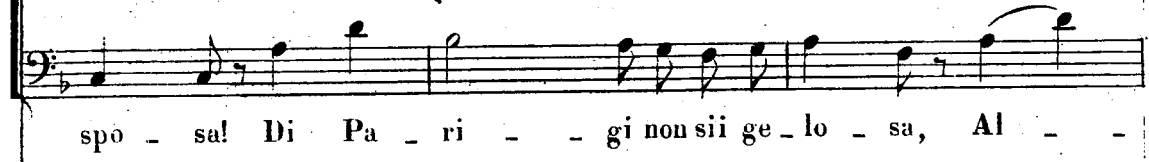

spo - sa! Di Pa - ri - - gi non sii ge - lo - sa, Al - -

-ma cit_tà di Saint Germain - - Al - ma cit_tà di Saint Ger -

-ma cit_tà di Saint Germain - - Al - ma cit_tà di Saint Ger -

-ma cit_tà di Saint Germain - - Al - ma cit_tà di Saint Ger -

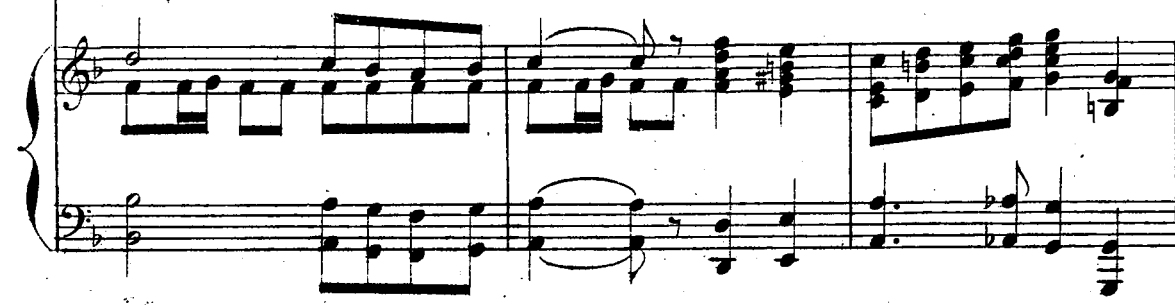

M. Spetta_co_lo brillante Di cui le_gual non v'ha.

C. Spetta_co_lo brillante Di cui le_gual non v'ha.

T. Spetta_co_lo brillante Di cui le_gual non v'ha.

_main Chè nel tuo sen Ecco a te

_main Chè nel tuo sen Ecco a te

_main Chè nel tuo sen Ecco a te

tr

M. Of ferto a voi sa_rà, No_vello, in_te_res_san_te,

C. Of ferto a voi sa_rà, No_vello, in_te_res_san_te,

T. Of ferto a voi sa_rà, No_vello, in_te_res_san_te,

vien Nien te_men Che il gran Turlu.

vien Nien te_men Che il gran Turlu.

vien Nien te_men Che il gran Turlu.

tr

M. Spet_t_a_co_lo brillan_te Di cui l'e_gual non v'ha, Novello, in teressan_te,

C. Spet_t_a_co_lo brillan_te Di cui l'e_gual non v'ha, Novello, in teressan_te,

T. Spet_t_a_co_lo brillan_te Di cui l'e_gual non v'ha, Novello, in teressan_te,

-pin! nien_te_men Che il gran Tur_lu_

-pin! nien_te_men Che il gran Tur_lu_

-pin! nien_te_men Che il gran Tur_lu_

M. Spet_t_a_co_lo bril_lan_te Di cui l'e_gual non

C. Spet_t_a_co_lo bril_lan_te Di cui l'e_gual non

T. Spet_t_a_co_lo bril_lan_te Di cui l'e_gual non

-pin Glo_ria

-pin Glo_ria

-pin Glo_ria

M. 
 v'ha Offerto a voi sarà. Spetta_co_lo brillan_te,Novello,interes_

C. 
 v'ha Offerto a voi sarà. Spetta_co_lo brillan_te,Novello,interes_

T. 
 v'ha Offerto a voi sarà. Spetta_co_lo brillan_te,Novello,interes_

 Glo - ria Gloria a Madda - le - na! Glo - ria

 Glo - ria Gloria a Madda - le - na! Glo - ria

 Glo - ria Gloria a Madda - le - na! Glo - ria

M. 
 _san_te Di cui l'equal non v'ha offerto a voi sa_rà.

C. 
 _san_te Di cui l'equal non v'ha offerto a voi sa_rà.

T. 
 _san_te Di cui l'equal non v'ha offerto a voi sa_rà.

 Glo - - - ria a Tur - lu - pin!

 Glo - - - ria a Tur - lu - pin!

 Glo - - - ria a Tur - lu - pin!

(La gente s'allontana. Gli attori escono dalla sinistra e dalla destra. I moschettieri vanno via dal fondo. Gli altri per l'osteria.)

Third system of the piano score, continuing the complex harmonic and melodic development.

Recitativo
(guardando nelle quinte)

TURLUPIN

Mettete il carretton nella rimessa, E che mangi il cavallo, e

PIANO FORTE

T.

MADD. TURL. MADD. TURL. MADD.

be_ne. E noi? Un pollo ed un pasticcio c'è per voi. Che piacer! Di car_to_ne. Imbecille!

COQUIL. TURL.

Ed io mu_oio del_la fa_me! E sos_pi_riguardando Mad_da_

T.

COQUIL. Allegretto MADD. (misurato)

_le_na. E la so_la mia pa_ga. A_vevo ap_pe_na Die_

3 misurato

M.

COQUIL. MADD.

_ci an_ni, poveruom! quando a noi venne. Ed io quaranta set_te solamentel Eb_

M. COQUIL.

- be - - ne, l'amo ancor te, ne ra_mente. Ho bi_so_gno di cre_

C. Recit.

MADD. (a Tarlupin) TURL.

- der - lo! Ge_lo_so Saresti tu, mio spo_so? Non di

All.^o *p*

T.

lui; di co_lo_ro che ti fan_no La cor_te... che ti danno Biglietti_ni d'a_

T. MADD. COQUIL.

-mor. Se te li mos_tro?... Se ce li mos_tra, qual pe_riglio è il

p

C. **TURL.** **MADD.** **TURL.**

nostro? E i rega-li? Li serbo, fos-si mat-ta! Mi costan ca - -

T. **MADD.**

-ro! Un' occhia - ta, un sorri - - sol Ma perte so - - lo è il
Mod^{to} misurato

V. **Recit**

co-re, Per te so-lo è l'a-mo-re... Va, dammi un ba-cio, E a far colazio-ne T'as-

M. **COQUIL.** **TURL. (abbracciandola)**

-pet-to. Io pur l'aspet-to Ah! sei proprio un ve-ro diavo-

N° 3.

ROMANZA.

Moderato. (♩ = 72)

TURLUPIN.

- letto! Di sua for - za l'uom si van - ta... Ah! stolto e -

PIANO FORTE.

p Quar.

T.

- gli è! Ah! stolto egli è! La for - - za non è in te, Nel - la

T.

don - na è tut - ta quan - ta, Es - sa suol può Con un sì, con un

T. *no, Demonio in guarnel-lo ed in gon - - na Che ispira in siem odio ed a -*

pp *poco cresc.*

T. *-mor! E che dispòn del nostro cor Don-na don - - na*

dimin. *rit.* *seguite.*

T. *Don - - na, Un no-vel Belze-bù non sei tu?*

a tempo *mf a tempo.*

Viola solo.

dimin. *p*

T. Siam padro - ni del - la ter - - ra... Ah! qual er -ror! Ah! qual error! Servi noi

T. sia - - mo o -gnor, Il de - mo - - nio ec - co ci at -

T. -ter - ra, Ed al suo piè Ciascun ca - der

T. dè; Giammai quel po - ter non v'as - son - - -

T. *na Gran_de o no, ricco o mes_chi no, Battu_ti noi siam_____ e ri_*

poco cresce *seguite*

T. *_diam Don_na Don _ _ na Don _ _ na, Un no_*

rit *seguite*

T. *_vel Bel_ze_bù Ah! _____ non sei tu?*

(abbraccia di nuovo sua moglie)
a tempo.
a tempo.
mf

b

Recitato.

TURLUPIN. COQ. TURL. 3

Oste! garzoni! Oste! garzoni! Un pranzo, Un buonpranzo per

PIANO FORTE

T. PIF. (dandogli un foglio) MAD. TURL.

tre. Che ave-te? E del meglio. Legge-te. Scegli bene. Silen-zio!

(leggendo)

T. Zup-pa, les-so, Pesce, ar-rosto, insa-la-ta, frutta, il tut-to per tre, se-di-ci

T. PIF. TURL. (leggendo)

li-re, Che cosa mai vuol di-re? Leggete an-co-ra. Con-to da pa-

T. 3

-ga-re Dal signor Turlu-pin per pranzo fat-to Al-lo Scu-do di

PIF. Moderato. misurato.

Francia, Senza contar la mancia. Là lo Scudo di

TURL.

Francia, il Sole d'ò - ro Qui. Come! a Chantilly?..

PIF. Recitativo.

Ho una lo_canda e quì N'ho un'altra. A Chantilly fe_c_i cre.

Recitativo.

(guardando Maddalena)

MAD. PIF.

- denza, A ve vo u - na ra - gion. Qui - nulla a - vrete. Ciel! Nemmeno un'ac -

TURL. PIF. TURL.

- ciugi. È un insul - to? No, è un pesce. Ebben, miei

T
ca-ri, Esser sobrii convien, quando si è senza Quattri - ni e l'oste non vuol far cre -

T
- den - za. Ma questa se - ra, un pran - zo son - tuo - so Sull' in - cas - so... L'in -

ROD.

B
- cas - so? E an - cor lon - ta - no!

Allegro.

TUEL. MAD.

Che veg - go! il ca - pi - ta - no Di Chantilly! (Se - condo spa - si -

M
- man - te!) D'annunziar o - sate una comme - dia Senz' a - ver - mela prima sotto -

ROD.

R

TURL.

_messa? Non la vo_glio. È la stessa Permessa a Chantil_

T

ROD. (guardando Maddalena) COQ.

_ly A Chantil_ly A_vevo una ragione che non ho qui Intendete? (Cial_

Turlupin e Coquillard disperati si strappano i capelli. Pifagno va a prendere carta, calamaio e penna e li posa su d'un tavolo.

C

_tro_ne, La co_nos_co benio la tua ra_gione!)

f Allegro.

MAD. (ridendo)

Ebben, che male c'è? se non possiamo Qui de_si_

M

PIF. MAD. misurato.

_nar a un al_tro albergo an_diamo. (Che vuol di_re!) Ri_cusa il Ca_pi_

M

- ta - no; Al Ge - ne - ra - le non ri - corro in sa - no; Ei mi pro -

misurato.

M

- teg - ge (Ma le del - to!) Presto, Gar -

ROD. PIF. (*correndo all'osteria*)

P

- zoni, il pranzo, ed eccellente, Pel signor Turlu - pin! Che vuol dir questo? Ecco il

TURL. ROD. (*firmando un foglio*)

R

vi - sto; permessa è la commedia. E po - can - zi? D'i - ne - dia Potrei farvi mo -

TURL. (a PIF.) PIF.

P

- riv? Saldato è il

Allegretto. Récit.

p misurato.

(Va il conto a Maddalena)

(sotto voce.)

P
 con-to. Leggerete in se_gre-to Quello che ho scritto in fondo.

(Dando la carta
 ROD. a Maddalena.)

(sotto voce.)

MAD. (sotto voce.)

PIF.

Ed ecco il visto; Leggerete in segreto... Quel ch'è in fondo (Ho capi-to) Scher.

ROD. 3

TURL. 3

(sotto voce a COQ.)

P
 -zai. Fe-ci per cè-lia. Gat-to ci co - va! All'er-ta, a-

COQ. (sotto voce.)

TURL.

PIF.

ROD. 3

T
 -mi-co! All'er-ta! Ed o - ra a mensa an-diamo; Mi guardò. Mi sor-

TURL. (Sedendo a tavola.)

R
 -ri-se. E de-si-nia-mo.

Tutti siedono a mensa. Durante le strofe che seguono, Pifagno versa da bere, e più particolarmente a Maddalena. Il capitano le serve da mangiare.

N° 4.
CANZONE.

Allegretto. (♩ = 100)

MADDALENA.

COQUILLARD.

PIFAGNO.

TURLUPIN.

RODOMONTE.

PIANO FORTE

Allegretto.

ff TUTTI.

p

M

Noi siam sal_tim_

ff

p Quar.

M

_ban - chi, Il nos_tro mestier, Con_siste in piacer: Che nul_la ti

M

stan - chi, Va, pur lie - to stuol, Cangia ognor di suol, Can - ta!

M

can - ta! Can - ta! can - ta! Ed al re - sto al

cresc.

M

re - sto ci pensi pur chi vuol!

Fl. Cl.

f TUTTI. *ff*

TURLUPIN.

Per caldo o gel, — sia.

pp Quar.

T

tri - sto il tempo o - bello, Gentil pelle - grin, Ognora in cammin, O - guor o -

T

- gno - ra in cammin, — O - guun di noi nel suo fardel - lo

T

Por - tai il sol te - sor — Ond'è pos - ses - sor: — Il ba - ga - glio d'at -

F.L.C.I.

seguite.

T

- tor. — Ognun di noi porta nel suo far - del - lo Il ba - ga - glio d'at -

f

MAD.

COQ.

PIF.

T.

ROD.

p Arm.

staccato.

Noi siam sal - tim - ban - chi, Il nostro mestier Con -

Noi siam sal - tim - ban - chi, Il

Sie - te sal - tim - ban - chi, Il

- tor. ah!

Sie - te sal - tim - ban - chi, Il

M.

C.

P.

T.

Il nos - tro mes - tier Con - si - ste in pia - cer. Va

- si - ste in pia - cer, Che nul - la ti stan - - chi, Va

nos - tro mes - tier, Con - si - ste in pia - cer. Va

vos - tro mes - tier, Con - si - ste in pia - cer. Va

vos - tro mes - tier Con - si - ste in pia - cer. Va

vii

Arm.

Quar.

M. *f* pur, lie-to stuol, Cangia o-gnor di suol, *p* Can - - ta! can - - ta!

C. *f* pur, lie-to stuol, Cangia o-gnor di suol, *p* Can - ta! can - - ta!

P. *f* pur, lie-to stuol, Cangia o-gnor di suol, *p* Can - ta! can - - ta!

T. *f* pur, lie-to stuol, Cangia o-gnor di suol, *p* Can - ta! can - - ta!

R. *f* pur, lie-to stuol, Cangia o-gnor di suol, *p* Can - ta! can - - ta!

M. *cresc.* Can - - ta! can - ta! ed al re - sto al

C. Can - ta! can - ta! - ed al re - sto ci

P. Can - ta! can - ta! ed al re - sto oi

T. Can - ta! can - ta! ed al re - sto ci

R. Can - ta! can - ta! ed al re - sto ci

cresc.

M *tr.*
re - sto ci pen - si pur chi vuol

C
pen - si chi vuol

P
pen - si chi vuol

T
pen - si chi vuol

R
pen - si chi vuol

f TUTTI. *ff*

p

ff

MAD.
Quan - do al - la sce - na il plau - so scoppia gra - to, Sappia - mo scher -

p Quar.

M

- nir Dei sciocchi il gar_rir Sappiamo schernir Dei sciocchi il gar_rir _____ Il

M

sal - timban_co è sem-pre dis- prez-za - - to, _____ Ma _____ quel

M

plau - so lo scherno obbliar ci fa, _____ Ma quel

seguite.

f

M

plauso lo scher - no obbliar ci fa, E com-pen - so ci dà Ah! _____

p Arm.

M *Il nostro mes_*

C *Noi siam sal - tim - ban - chi, Il nostro mestier Con - siste in piacer,*

P *Sie - te sal - tim - ban - chi, Il vostro mestier Con - siste in piacer,*

T *Noi siam sal - tim - ban - chi, Il nostro mestier Con - siste in piacer,*

R *Sie - te sal - tim - ban - chi, Il vostro mestier*

vll

M *- tier Con - si - - ste in pia - cer. Va pur lie - to stuol, Can -*

C *Che nul - la ti stan - chi, Va pur, lie - to stuol, Can -*

P *Che nul - la ti stan - chi, Va pur, lie - to stuol, Can -*

T *Che nul - la ti stan - chi, Va pur, lie - to stuol, Can -*

R *Con - siste in pia - cer. Va pur, lie - to stuol, Can -*

Arm.

Quar.

M
- gia o_gnor di suol, Can - ta! can - ta! Can - ta!

C
- gia o_gnor di suol, Can - ta! can - ta! Can - ta!

P
- gia o_gnor di suol, Can - ta! can - ta! Can - ta!

T
- gia o_gnor di suol, Can - ta! can - ta! Can - ta!

R
- gia o_gnor di suol, Can - ta! can - ta! Can - ta!

p

M
can - ta! Ed al re - sto al re - sto

C
can - ta! Ed al re - sto ci pen - si

P
can - ta! Ed al re - sto ci pen - si

T
can - ta! Ed al re - sto ci pen - si

R
can - ta! Ed al re - sto ci pen - si

cresc. *tr*

cresc.

M
G
P
T
R

ci pensi pur chi vuol.
chi vuol.
chi vuol.
chi vuol.
chi vuol.

*Si alzano. Turlupin e Coquillard escono dal fondo.
Il capitano manda un bacio a Maddalena che entra nel-*

f TUTTI. ff

L'albergo. Pifagno va nel giardino.

léger.

p^o Quart.

tr

dim.

sempre dim.

*Oliviero si mostra e quando
si è assicurato che non v'è
più alcuno, va verso il bos-
chetto e chiama Isabella.*

pizz.

pp

Allegro agitato. (♩=126)

PIANO FORTE

OLIVIERO.

Récit.

Vie-ni,

ISAB.

OL.

temer non de-i; so-li noi siamo.

Mio padre ov'è? In giar-

ISAB.

OL.

-di-no. E tuo zio? Non è qui.

ISAB.

Perchè voll' i-o Consen-tir a seguirti in queste spoglie? Al conven-to tornar io più non

I

o - so, Ne mostrarmi a mio pa - dre;

I

In suo fu-ro-re Muccide - reb-be.

OL. Ed

p

0

i - o La col-le-ra pa - ven - to dello zi - o; Ma tutto affron-te-rò per

con tenerezza.

p

0

te, mia bel-la, A-do-ra-ta I - sabel - la.

ISAB. A -

S

-mor, crudele a_mo - re, Di quanti strazii tu tormenti un co - re!

N° 5.

DUETTINO.

Allegro. (♩ = 116)

ISABELLA.

OLIVIERO.

PIANO FORTE

Allegro.

f *Quar.* *dim.* *p*

Corni.

1

ciel! io mo - rò - di ter - ror... Ah! qual do...

1

- lor D'a - ver un cor, Che fa tic -

-tac, o - gni mo - men - to, E che vi

met-te in tal tor - men - to! lo tremo, ah - me!... mi manca il

OLIV.
cor! ni man - ca il cor! Non più ti -

- mor! ca - ra, pensa all'a - mor! e un ben an -

- cor D'a - ver un cor Che fa tie -

0

- tac o - gni mo - men - to, E che v'ap -

0

- porta un tal - con - ten - to. Per - chè tre - mar! per - chè tre -

ISAB.

lo tremo ahi - mè!

0

- mar! fa cor, fa cor! Non più ti

1

Mi manca il cor! lo tremo ahi - mè! ahi -

0

- mor! Per - chè tre - mar! mio

- mè mi man - ca il cor, lo tremo ahi - mè!
 ben, fa cor, fa cor! Non più ti -

mi manca il cor, lo tremo ahi - mè! ahi -
 - mor! Per - chè tre - mar! fa

- mè! ahi - mè! mi manca il cor - mi manca il cor.
 cor! Per - chè tre mar! fa cor, mio ben, fa cor.

Pria da - pir - si all' a - mo - re, Il

P *ci.*

Fag.

co - re non co - no - sceva il duol; Lie - te scorre - van l'o -

Ob. Solo.

- re, Vede a spun - tar giu - li - - - va il sol. Il can - to dell' au -

Quar. pizz. *Corni.*

- gel - lo, L'al - ba, le stelle, i fior, Il vi - ci - no ru scello Mi fa -

- cean paga al - lor, Ed or ahi - me! tur - ba - to sento a vi - cenda il

I

cor, Feli - ce, de - so - la - to, Ed è per te... per te

vlli tremolo.

OLIV.

I

- crudel a - mor! Pria d'a - prir - si all' a - mo -

Arca.

Quar.

Cl.

Fag.

0

- re Il co - re compreso e - ra di duol; Tri - sti scor - revan

Fl.

Cl.

Ob.

Quar.

Fag.

0

l'o - re, Vede an spuntar dolen - - - te il sol; Quan - do ve - nia la

Quar.

0

se - ra spe - ravo il dì no - vel, Più pace in me non e - ra, Ma -

0

-le-di - ce - voil ciel, Ed or, ed or, ra - pi - ta Quest'

Fl. Cl.

0

al - ma quest' al - ma s' apre ancor Alla speme, al - la vi - ta,

poco cresc.

0

Ed è per te... per te di - vino a - mòr!...

f dim.

1

0

O - ciel! o - ciel! io mo - ro di ter -
Non più ti - mor! ca - ra pensa all' a -

1 - por... Ah! qual do - lor! Dav - ver, un
 0 - mor E un ben an - cor! Dav - ver, un

1 cor Che fa - tie tac o - gni mo - men -
 0 cor Che fa - tie tac o - gni mo - men -

1 to, E che vi mette in tal tormen -
 0 to, E che v'ap - porta un tal con - ten -

1
-to; Io tremo a - himè! mi manca il cor! mi man - ca il

0
-to; Perché tre - mar! Perché tre - mar! fa cor, fa

1
cor, Io tremo ahi - mè! Mi manca il cor!

0
cor, Non più ti - mor! Per - ch'è tre -

1
Io tremo ahi - mè! ahi - mè! Mi man - ca il

0
mar! Mio ben, fa cor, fa

1 cor, Io tremo a_hi_mè! Mi manca il cor.

0 cor, Non più ti - mor! Per_chè tre -

1 Io tremo a_hi_mè! ahi - mè! ahi - mè! mi manca il

0 -mar! fa cor, Per_chè tre-mar! fa

1 cor, mi manca il cor! Mi manca il cor!

0 cor, Per_chè tre - mar! Mio ben fa cor!

RECITATIVO

OLIVIERO

Alcun s'avanza.... Là per brevi istan_tì 'Ti cela. Ah! non tar-

PIANO-FORTE

p

OL. IS. OL.

-dar! No, mio te_so_ro. Dim mi che m'ami. A_mar -

(Isabella si cela nel boschetto)

0 ti, no; t'ado_ro.

MADD

Sta be-ne! Il ca-pi - tan m'aspetta a

M

ca-sa, E l'os - te vuol ra - pir-mi; Ec-co l'ar-ca - no. Ed io son

M

(udendo rumore)

quà per l'oste e il ca-pi-ta - no!... Chi è là?... Son io, si-

All'ò vivo

MADD · OL

- gnora. Chi? O - li - vie-ro, ni-pote al ca - pi - tan dei moschettie - ri

0

Se buona quan-to bel-la voi sie-te, date a-si-lo ad I-sa-

MADD OL MADD

-bel-la. I-sabel-la, La fi-glia dell'ostiere. I due miei spasi man-ti!

0

lo Pa-mo, m'a-ma anch'el-la; l'ho-rapi-ta dal con-

0

-vento; Ve-nite in nostro a-ju-to, se qui la trova il pa-dre son perdu-to!

N° 6
ROMANZA

120

All^o appassionato.

OLIVIERO

PIANO-FORTE.

lo

f 3 3 *dim*

0 l'a - mo e m'è più ca ra Del sol che mi rischia

0 - ra; Se perder la do_vrò, Di duo - lo, di

f

duo — lo mo-ri- rò. lo l'a- mo e m'è più

dim

ca - ra Del sol che mi rischia - ra,

cresc poco rit a tempo

cresc ten - do seguiste f a tempo

agitato

p L'a- mo; se a me ra- pi - ta Di nuo - vo el la sa-

p agitato

- rà, In odio avrò la vi - ta; In odio avrò la vi - ta, L'a-

poco cresc

-vel lo allor m'a_vrà, L' a_vello allor m'a_

diu

_vrà. lo l'a_mo e m'è più ca_ ra Del sol che mi rischia_

p

_ra: Se perder la dovrò, Di duo lo, di duo

con forza

cresc

lo mo_ri_rò.

f

sf

RECITATIVO

MADDELENA

D'á - vello a che parlate? Per - chè non la sposa - te?

PIANO - FORTE

OL

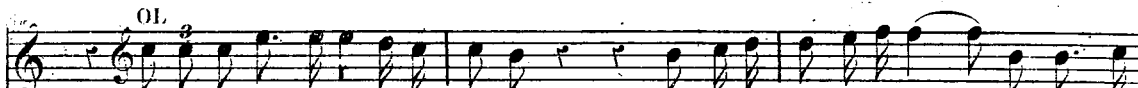

Il padre a lei ri - cu - sa La do - te, e nel conven - to perciò la tien rin -

MADD

OL

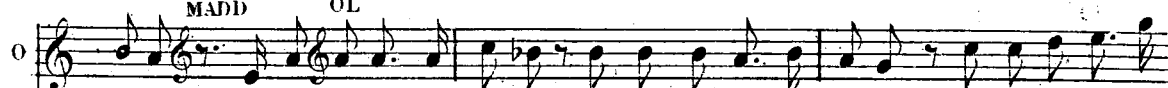

- chiusa. E voi? Lo zio pa - ven - to; Egli ha la mia for - tu - na E non ho speme al -

MADD

OL

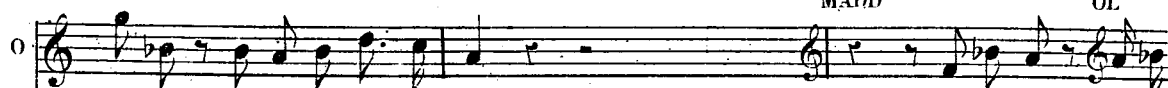

- cu - na Che la ri - do - ni a me.

In - tendo! Come

MADD OL MADD

fa - re? Ed I - sa - bella ov - e? La fe - ci là cea - re Ven - ga.... (Pietà mi

All^o (Oliviero va a chiamare Isabella)

fè!) (I vecchi in - namo -

All^o *p* *p*

- ra - ti Son belli e surroga - ti). Ve ni - te e non teme - te;

mf *p*

S'emtrambi promet - te - te Di far quel che di - rò, A - ju - to a voi da -

poco f

All^o Recit

- rò. Maviengente, vi ce - late, m'aspettate, a voi ver -

Tromba *p* All^o

N° 7

CORO

120

Allegro

MADDALENA

-rò

CORO DI MOSCHETTIERI

PIANO-FORTE

Tromba

- tieri, ai nostri quartieri Tor - na re tor - nar dob -
 - tieri, ai nostri quartieri Tor - na re tor - nar dob -
 - tieri, ai nostri quartieri Tor - na re tor - nar dob -

- biam. Do - man la vit - to - ria, L'a - mor l' amor e la glo -
 - biam. Do - man la vit - to - ria, L'a - mor l' amor e la glo -
 - biam. Do - man la vit - to - ria, L'a - mor l' amor e la glo -

ria Can - tar pos - siam.
 ria Can - tar pos - siam.
 ria Can - tar pos - siam. Do - man, a - mi - ci,

p

Do man la vit to ria, L'a mo re e la

la vit to ria, L'amor l'a_mor e la glo_ria si can_ta re

cresc

glo_ria Can ta re pos

Do man la vit to ria, L'a mo re can

cresc

noi possiam. L'a_mor l'a_mor e la vit to ria si do_man can

cresc

ff

siam. Do man la vit to ria, L'a_mor e la glo_ria Can

ff

tar possiam. Do man la vit to ria, L'a_mor e la glo_ria Can

ff

tar possiam. Do man la vit to ria, L'a_mor e la glo_ria Can

ff TUTTI

- ta - re pos - siam, can - tar pos - siam can -
 - ta - re pos - siam, can - tar pos - siam can -
 - ta - re pos - siam, can - tar pos - siam can -
 - tar pos - siam. Do - man la vit - to - ria L'a - mor e la
 - tar pos - siam. Si do - man l'a - mor e la glo - ria si can - ta - re
 glo - ria Can - ta re pos
 Do - man la vit - to - ria, L'a - mo - re Can -
 noi pos - siam. L'a - mor l'a - mor e la vit - to - ria si do - man Can -

mf
mf
cresc
cresc

- - - - - *f* - - - - - *f* - - - - - *f*
 - - - - - *f* - - - - - *f* - - - - - *f*
 - - - - - *f* - - - - - *f* - - - - - *f*
 - - - - - *f* - - - - - *f* - - - - - *f*

- - - - - *f* - - - - - *f* - - - - - *f*
 - - - - - *f* - - - - - *f* - - - - - *f* - - - - - *f*
 - - - - - *f* - - - - - *f* - - - - - *f* - - - - - *f*

- - - - - *f* - - - - - *f* - - - - - *f* - - - - - *f*
 - - - - - *f* - - - - - *f* - - - - - *f* - - - - - *f*

- - - - - *f* - - - - - *f* - - - - - *f*
 - - - - - *f* - - - - - *f* - - - - - *f*
 - - - - - *f* - - - - - *f* - - - - - *f*

- - - - - *f* - - - - - *f* - - - - - *f*
 - - - - - *f* - - - - - *f* - - - - - *f*

- - - - - *f* - - - - - *f* - - - - - *f*

ff TUTTI. *fp*

CORO di DONNE.

1^{ma} Soprani.

p E noi, don - zel - le, A far - ci bel - le A ca - sa an -

- diam a casa an-diam e ci ador-niam, Chè per la fes - ta che qui s'ap -

- presta In - na - mo - rar — tut - ti dob-biam. Ah!

— Chè per la festa che s'ap - presta In - na - mo - rar Tut - ti dob -

- biam la la la la la la la la la la la la la la la la la la

la la la la la la la

9^{di} Soprani.

COHO di Garzon dalbergo.

Bassi.

f *p*

E noi ci diam da fa - re,sgoz -

p

-zia - mo sgoz - ziam _____ e spen - niam _____ spen -

f

sgozziamo e spen_niamo, sgozziamo e spen_niam _____

f

p

- niam, miei gar - zo - ni, Ed o che e pic - cio _____ ni spen -

sgozziamo e spen_niamo,sgozziamo e spen -

p

- niam. Di lie - ti avventor Sta se - ra, chi sà!
 - niam. Di lie - ti avventor Sta se - ra, chi sà!
f *p* *leggieramente.*

Veder si potrà la lò - canda la lo - canda piena. Di lie - ti av - ven - tor
 Veder si potrà la lo - canda la lo - canda piena. Di lie - ti av - ven - tor

Veder si po - trà si po - trà La lo - can - da pie - na
 Ve - der si po - trà si po - trà La lo - can - da piena, sgozzia -

p poco - a - poco - crescendo.

sgozziamo e spen - niam Ed o che e pic - cio - ni

- mo e spen - nia - mo, sgozziamo e spen - nia - mo, sgoz - zia - mo e spennia - mo

p poco - a - poco - crescendo.

f p

sgozziamo è spen - niam Ed o - che e pic - cio - ni, sgozzia - mo e spen -

f p

sgozziamo è spen - niam Ed o - che e pic - cio - ni, sgozzia - mo e spen -

f p

- niam. _____

- niam. _____

ff

Garzoni.

sgozziam, spenniam

sgoz - ziam, spen - niam

Moschetti.

p Do - man ta vit - to - ri, La - mo - re e la glo - ria Can -
cresc.

p Doman do - man, a - mi - ci, la vit - to - ria, L'amor fa - mor e la gloria
cresc.

ffp

cresc.

sgozziam, spenniam, — spenniam

sgozziam, — spen - niam, spen - niam —

- ta - re pos - siam. *f* *cresc.* si — su

canta - re pos - siam. *f* *cresc.* si — su

f *ff*

E noi ci diamda fa - re sgozziamo e spenniam

sgozziamo e spen -

sn, moschettieri, ai nostri quartie - ri tor - na - - - re tor -

su, moschettieri, ai nostri quartie - ri tor - na - - - re tor -

e sgoz - ziam - - - spen -

niamo sgozziamo e spen - niam - - -

- nar dob - - - biam - - - Do - man la vit - to - ria, L'amor

- nar dob - - - biam - - - Do - man la vit - to - ria, L'amor

- niam, miei gar_ zo - ni, Ed o -- che e pic_ cio - - - - ni spen -
 sgozziamo e spenniamo, sgozziamo spen -
 l'amor è la glo - - - - ria can - tar pos -
 l'amor è la glo - - - - ria can - tar pos -

DONNE.

ben marcato.

E noi, don - -

- niam. _____ Di lie - ti avven_tor sta se - -

- niam. _____ Di lie - ti avven_tor sta se -

- siam. _____ Do - man la vit -

- siam. _____ Do - man, a - mi - ci, la vit - to - ria, L'a - mor l'a - mor

p *staccato.*

- zel - le, A far - ci bel - - le A casa an - diam, a casa an -
 - ra, chi sa! Ve - der si po - trà, si po - trà ve - der la lo -
 - ra, chi sa! Ve - der si po - trà, si po - trà ve - der la lo -
 - to - ria, L'a - more e la glo - ria can - ta - re
 Do - man la vit - to - ria, L'a -
 e la glo - ria si can - ta - re noi possiam L'a - mor l'a - mor e la vit - to - ria
 - diam e ci a - dor - niam che per la fe - sta chè qui sap -
 - can - da pie - na, Di lie - ti avventor sta ser
 can - da pie - na, Di lie - ti avventor sta ser
 pos - - siam Do - man la vit - to - ria, L'a - mor e la
 - mo - re can - tar possiam Do - man la vit - to - ria, L'a - mor e la
 si do - man can - tar possiam Do - man la vit - to - ria, L'a - mor e la

presta In - na - mo - rar
 si po - trà, Ve - der la lo - can - da
 si po - trà, Ve - der la lo - can - da
 glo - ria Can - ta - re pos - siam, Can - ta -
 glo - ria Can - ta - re pos - siam, Can - ta -
 glo - ria Can - ta - re pos - siam, Can - ta -

tut - ti dob - biam. A ca - sa a ca - sa an - diam e ci a - dor
 pie - na E noi ci diam da fa -
 pie - na E noi ci diam da fa -
 - re pos - siam; sù mos - chet - tier, sù mos - chet -
 - re pos - siam; sù mos - chet - tier, sù mos - chet -
 - re pos - siam; sù mos - chet - tier, sù mos - chet -

- niam A ca - sa an - diam e cia - dor - niam A
 - re sgoz - zia - mo e spen - niam Ed o - che e pie - cio - ni
 - re si doman, miei gar - zo - ni, Di lieti avven - tor sta se - ra, chi sa! Ve - der
 - tier Do - man la glo - ria e la vit - to - ria Can -
 - tier Do - man la glo - ria e la vit - to - ria Can -
 - tier Doman a mi - ci la vit - to - ria, L'amor, l'a - mor e la glo - ria L'amor

poco - a - poco - animandosi.

ca - sa an - diam e cia - dor - niam.
 La lo - can - da pie - na, sta se -
 ve - der si po - trà si po - trà la lo - can - da pie -
 - ta - re pos - siam.
 - ta - re pos - siam.
 l'a - mor e la glo - ria si can - ta - re noi pos - siam; sù sù, moschet -

an - - diam.

- ra Ve - der si po - trà.

- na Ve - der si po - trà. (La gente s'allontana)

- sù sù, moschet - tier.

sù sù, moschet - tier.

- tie - ri sù sù moschet - tier.

8 di - mi

- nu - - en - do.

poco riten.
pp

pp

TERZETTO SCENA E CORO.

(100=♩)
And^{te} tempo di marcia.

MADDALENA.

ISABELLA.

OLIVIERO.

TENORI.

BASSI.

And^{te} tempo di marcia.

PIANO-FORTE.

ISAB.

M. Al vostro amor io m'inte - res - so. Ah! lieto è il cor

O. Ah! lieto è il cor

Cor.

MAD.

I. a voi d'ap - pres - so. Sì, fa - te cor, Bando al timor!

O. a voi d'ap - pres - so.

Cor.

M. Pro - tegger vo - glio il vostro a - mor. La ri - ti - ra - ta! È

ISAB. La ri - ti - ra - ta! È

O. La ri - ti - ra - ta! È

M. not - te già; Stan - za ce - la - - ta co là ci ac -
 I. not - te già; Stan - za ce - la - - ta co là mac -
 O. not - te già; Stan - za ce - la - - ta l'ac -

M. - co - gliera. Stan - za ce - la - - ta co là ci ac - co - glie - *poco rit.*
 I. - co - glierà. Stan - za ce - la - - ta Mac - co - glie - *poco rit.*
 O. - co - gliera. Stan - za ce - la - - ta Tac - co - glie - *poco rit.*

M. - ra
 I. - ra
 O. - ra
 COQUILLARD. Ah! che un an - ge - lo voi sie - te!

*(Gli bacia la mano)
 (Coquillard arriva nello stesso momento)*

Ren-

a Tempo. (Oh! la per fida!)

(La bucia)

I. *- de te la speranza ai nostri cor.*

C. *Anche un al - tro! qual orror!*

Tromba sul Teatro.

MAD. *Ben tu giungi; Al Capi - ta no Corri a dir che tutto ac -*

M. *- cet to. Non è lon - ta - no*

C. *E son - tre!*

M. *Loste; di gli — ch'io pro - metto Quel ch'ha chie - sto nel bi - glietto.*

C. *E son*

Fl. Ob.
Corno.

M.
C.

Corri o no?
quattro!
Esser quinto io non po-trò!

1^o Tenori.
2^o Tenori.
Bassi.

La ri - ti -
La ri - ti -
La ri - ti -

- ra - ta Per voi, guerrier, È già suo - na - ta,
- ra - ta Per voi È già suo - na - ta,
- ra - ta Per voi È già suo - na - ta,

È già suo - na - ta, Tut - ti al quartier.
 È già suo - na - ta, Tut - ti al quartier.
 È già suo - na - ta, Tut - ti al quartier.

poco f Per ob - bedir nessun più tar - di; Ad - dio botti - glie, ad - *dim.*
 Per ob - bedir nessun più tar - di; Ad - dio botti - glie, ad -
 Per ob - be - dir nessun più tar - di; Ad - dio botti - glie, ad -

p. dolce. *poco f*
 - dio bei sguardi! Per ob - bedir nessun più tar - di
 - dio bei sguardi! Per ob - bedir nessun più tar - di
 - dio bei sguar - di! Per ob - be - dir nessun più tar - di

Variante — Se i cori cantano le piccole note,
i primi violini le faranno anch'esse

p *dolcissimo*

Ad dio botti - glie Ah! La ri - ti -

Ad dio botti - glie Ah! La ri - ti -

Ad - dio bot - ti - glie ah! La ri - ti -

- ra - ta Per voi, guerrier, È già suo - na - ta È già suo

- ra - ta Per voi È già suo - na - ta È già suo

- ra - ta Per voi È già suo - na - ta È già è

3 3 3 3

Cl. Fac. Corn.

- na - ta, Tut - ti al quartier!

- na - ta, Tut - ti al quartier!

già suo - na - ta, Tut - ti al quartier!

3 3

pp
Tut - ti al quartier!
pp
Tut - ti al quartier!
pp
Tut - ti al quartier!

Fl.
sempre dim.
3 3 3

MAD. *p*
Con gran mi -
ISAB.
OLIV. Con
Cl. 4^{ta} *non pizz.* Con

vi. - ste - ro Con - vien a - gir; bando al ti - mor! Sì, sì, lo
I. gran mi - ste - ro con - vien a - gir,
O. gran mi - ste - ro con - vien a - gir,
3

spe - ro, sa - rà fe - li - ce il vo - stro a - mor.

Ban - do al ti - mor.

Ban - do al ti - mor.

Tenori
CORO di dentro. Tor - niam tut - ti al quar - tier!

Basso. Tor - niam tut - ti al quar - tier!

Cl: Fag: Cor. rit: a tempo.

(Li fa entrare nell'osteria) Cl: Fag: Viole pizz.

(Sipario) p cresc. ff

INTERMEZZO.

(96 = ♩)
Moderato.

PIANO-FORTE

Clarinet (Cl:) part in G major, 9/4 time. The score features a treble clef with a key signature of one sharp. The instrument plays a melodic line with triplet patterns. The piano accompaniment is marked *p dolce.* (piano dolce).

Oboe (Ob:) part in G major, 9/4 time. The score features a treble clef with a key signature of one sharp. The instrument plays a melodic line with triplet patterns. The piano accompaniment continues with triplet patterns.

Fagotto (Fag:) part in G major, 9/4 time. The score features a bass clef with a key signature of one sharp. The instrument plays a melodic line with triplet patterns. The piano accompaniment continues with triplet patterns.

Quartets (Quar:) part in G major, 9/4 time. The score features a treble clef with a key signature of one sharp. The instrument plays a melodic line with triplet patterns. The piano accompaniment continues with triplet patterns.

All^{to} tempo del N° 4.

Third system of the musical score. The right hand features a melodic line with trills (*tr*) and slurs. The left hand has a bass line with chords. Dynamics include *inf*, *Fag.*, and *p*.

Fourth system of the musical score. The right hand has a melodic line with slurs. The left hand has a bass line with chords. Dynamics include *cres*, *TUTTI*, and *cen*.

Fifth system of the musical score. The right hand has a melodic line with slurs. The left hand has a bass line with chords. A vocal line with the word "do" is present in the right hand.

Sixth system of the musical score. The right hand has a melodic line with slurs. The left hand has a bass line with chords. Dynamics include *ff*.

ATTO II.

Una sala dell'albergo trasformata in teatro. In fondo sipario fatto con cortine che separa la scena dalla parte della sala destinata al pubblico. A destra ed a sinistra porte delle stanze dell'albergo. In fondo, a destra ed a sinistra, porte che conducono all'osteria.

All'alzarsi della tela, gli attori preparano il loro vestiario. Turlupin entra in aria tragica e desolata.

Recitativo.

TURLUPIN.

Non ve-des-te l'amoro - so?

4^{mi} e 2^{di} SOPRANI.

TENORI.

BASSI.

PIANO-FORTE.

Récit.

Non vedeste il padre nobile, Ea ser-

E fuggi-to come un mat - to.

E fuggi-to come un mat - to.

E fuggi-to come un mat - to.

fp Allegretto misurato.

T. *Récit.*
 - vet - ta? Ah! gl'ingrati! E che fare - mo?

Niente af - fat - to.

Niente af - fat - to.

Niente af - fat - to.

misurato. *f*

T. No, No, lo giù - ro;

Il tea - tro chiude - re - mo.

Il tea - tro chiude - re - mo.

Il tea - tro chiude - re - mo.

p misurato. *f* *cresc* *ff*

Récit.
con animazione.

T.  *fp* tremolo.

Tutte quante Io le parti prende - rei Di servet - ta, padre e a -

T.  *fp*

- man - te, Solo in sce - na reste - rei; A - mo me - gliou - na fis -

T.  *fp*

- chia - ta Che la re - ci - ta man - car. La mone - ta avrò sal -

T.  *f*

- va - ta, La moneta è il grande af - far!

N.º 9.
RONDO.

Allegro. (112 = ♩)

TURLUPIN.
La mone - ta!

1ⁿⁱ e 2^{di} SOPRANI
La mo - ne

TENORI.
La mo - ne

BASSI.
La mo - ne

Allegro.
PIANO-FORTE
ff TUTTI. TUTTI.

T.
La moneta, la mo - ne - - - ta! Quando vien lucente e

- ta!

- ta!

- ta!

p Quar: #

T. *lie - ta, A cader nel borsel - lin... Ndin! È la festa allor com -*

T. *- pleta, Di le - tizia è allora il sen - Pien! Di le - tizia è allora il sen - Pien!*

T. *Diee o - gnun: Che pia - ce - re! E cia -*

T. *scun Può go - de - re. Cresce al - lor L'appe - ti - to, È il la - vor più gra -*

T. *- di - to; Quan - te co - se quan - te co - se ci fa ve -*

cresc.

T. *leggermente*
 ...der! Rende davver grato il mestier!
 Suona, suona,
p *leggiero.*

T. suona, suo - na, Mone - ta, sii buona, Sol do, seu - doo zeechin,

T. Che bel suon, ndin ndin! Suona, suona, suona, suo - na, Mo - ne -
p Suona, suona, suona, suo - na, Mo - ne - ta, sii
p Suona, suona, suona, suo - na, Mo - ne - ta, sii
p Suona, suona, suona, suo - na, Mo - ne - ta, sii
p Suona, suona, suona, suo - na, Mo - ne - ta, sii

f 3

- ta sii buo-na; Il tuo suo - no argen-tin Il tuo suon

buo-na, suo-na, Il tuo bel suo - no argen-tin *f* 3 Sempre

buo-na, suo-na, Il tuo bel suo - no argen-tin *f* 3 Sempre

buo-na, suo-na, Il tuo bel suo - no argen-tin *f* 3 Sempre

buo-na, suo-na, Il tuo bel suo - no argen-tin *f* 3 Sempre

f TUTTI.

f 3

sempre fa ndin ndin Al - la

fa ndin ndin

fa ndin ndin

fa ndin ndin

fa ndin ndin

p Quar:

T. *♩*
 don-na che l'as-pet - - ta E fa - cen-do la ci -

T. *♩*
 - vet - - ta A se at - ti - ra l'a - ma - tor.

T. *♩*
 Chi tien luogo dell a - mor? La mo - né - ta!

T. *♩*
 Sol es - sa può

Arm.
 leggiero.

Fag.
 Cor.

T. sol es - sa può ren - der - la lie - ta. Il ven - di - tor Nel magaz -

T. - zi - no, Il ven - di - tor, L'ambascia - tor, Il ciabat - ti - no, L'aventu -

T. - rier, Il moschet - tier, Nel - la ca - ser - na, Corte o ta - ver - na, Il mondoin -

T. - tier Sotto ogni as petto È sempre ac - cetto, E sempre al cor È ca - ro

dim.

T. Por! Sempre al cor, si sempre al cor È ca-ro l'or! Suona, suona,

Por *leggermente.*

poco rit.

p a tempo

T. suona, suona, Mo-ne ta, sii buona, Sol do, seu - doo zeechin,

T. Che bel suon, ndin ndin Suona, suona, suona, suo - na, Mone - ta sii buona,

p

Suona, suona, suona, suona, Mo-ne ta sii buona, suona,

p

Suona, suona, suona, suona, Mo-ne ta sii buona, suona,

p

Suona, suona, suona, suona, Mo-ne ta sii buona, suona,

p

Suona, suona, suona, suona, Mo-ne ta sii buona, suona,

T. *f* *3*
 Il tuo suo - no argentin Il tuo suon sempre fa ndin ndin
 Il tuo bel suono argentin Sempre fa ndin ndin
 Il tuo bel suono argentin Sempre fa ndin ndin
 Il tuo bel suono argentin Sempre fa ndin ndin
 Il tuo bel suono argentin Sempre fa ndin ndin
f *3* *f* *3*
f **TUTTI.** *f* *3* *8*
 seguite *ff* 1^o tempo.

T.
 8

(108 = ♩)

Recitativo.

Or con.

TURLUPIN.

1^{mi} SOPRANI.

2^{di} SOPRANI.

TENORI.

BASSI.

Allegro.

PIANO-FORTE

T. vien af-frettar - si; E Madde - le - na?

E in giar -

E in giar -

E in giar -

E in giar -

misurato.

p

Sorpreso

T. *poco* Ah! (*alcuni del Coro*) *cres* cen (*altri del Coro*) do *TUTTI f*

- di - no Con un biendo. Con un bruno. Ri -

(*alcuni del Coro*) (*altri del Coro*) *TUTTI f*

- di - no Con un biendo. Con un bruno. Ri -

(*alcuni del Coro*) (*altri del Coro*) *TUTTI f*

- di - no Con un biendo. Con un bruno. Ri -

(*alcuni del Coro*) (*altri del Coro*) *TUTTI f*

- di - no Con un biendo. Con un bruno. Ri -

poco *cres* *cen* *do*

T. ah! ah!

- dea con ciascu - no.

- dea con ciascu - no.

- dea con ciascu - no.

- dea con ciascu - no.

p *p* *p* *p*

f *p* *tr* *ff*

più Allegro:

Recitativo.

T. 

Ma Coquillard! Che fa? Lo ve-do E-terna-

T. 

- men - te dietro a Mad-da - le - na; Ed or che lo vor-

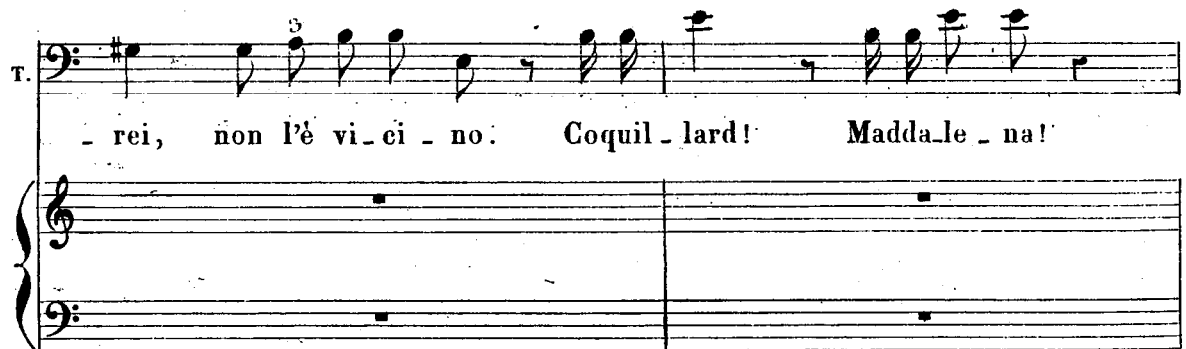
T. 

- rei, non l'è vi-ci - no. Coquil - lard! Madda.le - na!

Correndo si urta a Coquillard.

T. 

Madd... Facchi - no!

a tempo allegro.

N^o 10
ARIA BUFFA.

Allegro vivace. (♩ = 200)

(Coquillard irritato cade nelle braccia d'un attore che lo respinge ad un altro)

COQUILLARD.

PIANO FORTE.

C. Auf! auf! Non posso più, son mor-to!

C. Di correre eb-bi tor-to. Auf! auf! Non pos-so più, son

C. mor-to... Di correre eb-bi tor-to. Come il ba-len cor-si fi-

C. *nor...* No, fu cor-sa sol, No fu

C. vol. Ah! ma per lei — Per lei — Vor — rei — Vo —

C. *poco rit.* *a tempo*
 — lar — in — fi — no in — fi — no al sol! Non pos-so più... un' o-tre
a tempo.

poco rit. *p* *poco cres*

C. son... Addio pol mon! Auf auf! Lena non ho; Sto per ca

C. — der. Le-na non ho; sto per ca-der Ohimèlgia ca do! Auf!

dim.

p stacc.

C. Ah! per quest' al - ma in -

p

C. - gra - ta La morte la mor - te ho già sfi -

C. - da tal' Andrei nell' In - dia, Andrei nell' In - dia, più lungi an - cor, più lungi an -

eres - - - - - cen -

(Con un' espression comica)

C. - cor... Andrei nel - la lu - na Per a - mor! Del suo ta -

do. p

c. *len - to ra - ro, Di - quel vi - sin si ca - ro di*

c. *- quel vi - sin si ca - ro Ar - den - te ammi - ra -*

c. *- tor, Sfi - do l'inferno ancor! sfi - do l'inferno ancor! An -*

eres cen - do.

c. *drei Do - vun - que in - siem con lei! Vor - rei Mo -*

c. *- rit di pol - mo - ni - a, D'a - po - ples - si - a,*

C. *Pa-ra-li-si-a, Vorrei mo-rir di pol-mo-ni-a, Di apoples-si-a, Pa-ra-li-*

C. *-si-a Ah!* *Auf! auf!*

eres - cen - do.

C. *Non posso più, son morto! Di correre ebbi tor-to... Auf! auf!*

C. *Non posso più son morto! Di correre ebbi torto... Come il balen corsi fi-*

C. *nor.... Non fu cor-sa sol, no, fu vol.*

poco rit.

c. Ah! ma per lei per lei Vor - rei Vo - lar in - fi - no in -

a tempo.

c. - fi - no al sol. Non posso più, un' o - tre son... 'Addio pol - mon! Auf!

a tempo.

p poco cresc. *f*

c. auf! Lena non ho; Sto per ca - der! Lena non ho; Sto per ca -

f *f* *f* *f* *f*

dim.

c. - der! Ohi - mè già ca - do! Auf!

p *f* *ff*

Recitativo.

TURLUPIN.

Hai fi - ni - to? Sio no? Tacie ris -

PIANO FORTE.

T. *f* *fp*

- pon - di. Per - ché non e - ri là, giù nel giar - di - no A mia moglie vi -

T. *f* *COQ: 3* *TURL:*

- ci - no? Rammentator io son, non guardia - no Imbe -

All. vivace.

T. *COQ:* *TURL:* *COQ: 3*

- cil - lei Signo - rel.. Im - becille che son! È il vostro af -

mf. *p*

TURL:

_fa_re S'erano in tre, non c'è da sospetta_re.

dolce.

MADD: (di dentro)

ad lib:

M. Ah la fè Ah! l'u_di_te ripassa la sua

TURL:

T. par-te Un sol a - more è il su - o, Quel lo dell' ar - te

a COQUILLARD.

T. Sai che pronta ha la ma_no; Fa il tuo do_ver Non mel fo dire in -

COQ:

C. TURL: COQ: TURL: COQ:

-vado Oh!che bestial Signor! Che bestia io sonel Cio vi ri-

C. TURL:

-guarda. Il pubblico m'aspet_ta, E chiuso è il botteghin,vi vado in

T. (Esie). COQ:

fretta. Allegro.. Atten_zio_nel S'a

T.

-van_za Madda_le_na. Mi sem - bra di ve - der la - lu na pie -

ARIA DEL FIORE.

Allegro. (♩ = 120)

MADDALENA.

COQUILLARD.

le 2^{li} SOPRANI.

TENORI.

BASSI.

Allegro.

PIANO FORTE.

ff TUTTI.

Meno mosso. (♩ = 46)

Third system of the score. It includes a vocal line (M.) with lyrics "-tar torni il pra-to Ah! Dehlvien, dehlvienghetardian-" and piano accompaniment. The piano part includes a section marked *seguite.* and *Quar:*. The tempo remains "Meno mosso."

M. *cor?* Ah! Al tuo soffio amato al -

The first system consists of a vocal line (M.) and a piano accompaniment. The vocal line begins with the lyrics "cor? Ah!" followed by a long note, and then "Al tuo soffio amato al -". The piano accompaniment features a melodic line in the right hand and a more rhythmic line in the left hand, with some chords and arpeggios.

M. Allegro 1^o tempo. *(Coquillet ed fa disporre gli attori in vari gruppi e batte il tempo poi con la parte in mano fa da rammentatore)*

tuo soffio amato S'al - te - gra il cor -

crese. *ff* *tr*

seguite.

The second system continues the vocal line with "tuo soffio amato S'al - te - gra il cor -". The tempo is marked "Allegro 1^o tempo." and there is a performance instruction in Italian: "(Coquillet ed fa disporre gli attori in vari gruppi e batte il tempo poi con la parte in mano fa da rammentatore)". The piano accompaniment includes a section marked "ff" (fortissimo) and "tr" (trill).

COQ: *(suggerendo)* Andantino. MADD:

Io rivedrò Io rivedrò. Non vuoi tacer, la parte io

(♩ = 104)

Ob:
Cl:
Fag:

The third system features a vocal line with the lyrics "Io rivedrò" and "Io rivedrò. Non vuoi tacer, la parte io". The tempo is "Andantino." and the conductor's instructions are "COQ: (suggerendo)" and "MADD:". A tempo marking "(♩ = 104)" is present. The piano accompaniment includes parts for Oboe (Ob.), Clarinet (Cl.), and Bassoon (Fag.).

M. *cantabile.*

so Io ri-ve-drò sul ver-de pia-no Il mio te-sor, il mio Lin-

p *Quar:*

The fourth system continues the vocal line with "so Io ri-ve-drò sul ver-de pia-no Il mio te-sor, il mio Lin-". The tempo is "cantabile." and the piano accompaniment is marked "p" (piano) and includes a "Quar:" (quartet) section.

M. *Andante*

—dor! E sul suo cor me la sua ma_no Do_vrà posar dovrà posar me gentil

seguite.

M. *Andante*

fior. Im_bal_samar sul suo passaggio L'au_ ra do_vrà
légèrement.

Fl:
Ob:
Cl:
Fag:

M. *Andante*

— col grato odor. Per tri_butar a lui l'om_ag_gioschiu_ derà il sen

pp Quar: Arm: Corn:

M. *Andante*

poco rit. a tempo.

ogni altro fior. ah! lo ri_ ve_ drò sul ver_ _ de

a tempo.

Quar:

M. *pp*
 pia no Il mio te sor, il mio Lin dor

pp
 Sul

pp
 Sul

pp
 Sul

pp
 F.F.C.
 Quarc.

M. Ah! Sul suo

suo cor do vrà po sar

suo cor do vrà po sar

suo cor do vrà po sar

M. 

cor me la sua ma_no Ah! do_vrà po_sar Ah!

po_sar te, gen - - til fior

po_sar te, gen - - til fior

po_sar te, gen - - til fior

M. 

Sul suo cor me la sua ma_no Ah!

Si sul suo cor te

Si sul suo cor te

Si sul suo cor te

VAR:  do - vrà po

M.  poco rit.
do - vrà po - sar Ah! me gentil fior Ah!

pp
la sua man Do - vrà po - sar, te,

pp
la sua man Do - vrà po - sar, te,

pp
la sua man Do - vrà po - sar, te,

p  seguite.

M.  Ah!

gen - til fior.

gen - til fior.

gen - til fior.

ff  8

Allegro. (♩ = 104)

sf

p Fl: Ob: Cl:

TUTTI.

mf Quart:

sf

p Quart:

TUTTI.

M. MADD:

Per — chè — non so no bel-la? E-gli a me-ria sol me,

vll.

poco rit. a tempo.

a — me-ria sol me. Ah! fug-gen-do que — sta e quel — la,

Cl: Corni, Fag:

seguite. a tempo.

poco rit.

M. Mi serberia la fè mi serbe-ria la fè

Fl: Ob: Cl:

seguite. a tempo.

M. *tr* Per - chè non so - no re - gi - na? —

M. Per — dir — gli es.ser vuoi re? Ah — il ciel mi ti desti - na,

M. Re - gnar re - gnar voglio con te. Ah! Ah!

M. Ah! *rit.* Per — chè *a tempo.*

M. non so - no bel - la? Egli - a me - ria sol me, a - me - ria sol me

mf

p

f *seguite.*

p *a tempo.*

f *seguite.*

p *a tempo.*

V

Fug - gendo questa e quella, Miserberia miserberia Ah! _____ la

Cl.
B^o

Poco piu mosso.

V

fè A sè mi A sè ti chiama il tuo Lin_dor A sè ti chiama

A sè ti chiama il tuo Lin_dor A sè ti chiama

A sè ti chiama il tuo Lin_dor A sè ti

f *p* Fl. Cl. *f* Poco piu mosso. *p* Quat.

V

chia ma, Venne alfin, Mio Lin_

Il tuo Lin_dor. Venne alfin Lin_dor

Il tuo Lin_dor. Venne alfin Lin_dor

chia_ma Lin_dor. Ven - ne al-fin

M. *Andante*

-dor! Sua mi vuol! ei m'a - ma, E sul suo

Venne al fin Lin-dor, E sul suo cor _____

Venne al fin Lin-dor. E sul suo cor _____

Tuo Lin - dor sul suo cor _____

M. *Andante*

cresc. cor _____ Ah! mi po-sa an - cor _____ E sul suo

cresc. ti po-sa an-cor _____ E sul suo cor _____

cresc. ti po-sa an-cor _____ E sul suo cor _____

cresc. sul suo cor _____ Ah! ti po - -

sempre cresc.

V. cor, Ah! mi posa an - cor! Ah!

sempre cresc.

ti posa ancor — Sul suo cor! Ah! ti po - sa an -

sempre cresc.

ti posa ancor — Sul suo cor! Ah! ti po - sa an -

sempre cresc.

- sa ti po - sa an - cor Ah! sul suo cor Ti po - sa an -

sempre cresc.

ff

M. Ah!

ff

- cor

ff

- cor

ff

- cor

Quor.
p seguite.

cresc.
 sul suo cor, fior d'a-mor, Ah! mi po - sa an-

cresc.
 E lui Lindor! È lui, Lindor!

cresc.
 E lui Lindor! È lui, Lindor!

cresc.
 E lui Lindor! È lui, Lindor!

a tempo. *cresc.*

ff
 - cor -

ff
 A se ti chia-ma il tuo Lin - dor! A se ti chiama il tuo Lin -

ff
 A se ti chia-ma il tuo Lin - dor! A se ti chiama il tuo Lin -

ff
 A se ti chia-ma il tuo Lin - dor! A se ti chiama il tuo Lin -

8
ff TUTTI.

M.

Sul suo cor, fiór d'a - mor, vuol mo - rir bel Lin - dor!

-dor

-dor

-dor

8

seguite.

a tempo.

V.

Ah! bel Lin - dor!

tuo Lin - dor!

tuo Lin - dor!

tuo Lin - dor!

8

Récit.

COQUILLARD.

Ca - ral ca - ri - nal Oh si, re -

PIANO - FORTE.

fp

MADD.

-state. V as - si - curo che non m'incom - mo - da - te... An - zì Com - mos - sa

(cangiando d'improvviso d'espressione)

son... Io manco... io mo - rol Fa - ces - ti quan - to io

(Gli asciuga la fronte)

COQ.

Allegretto misurato. ♩ = 96

(a Maddalena)

MADD.

COQ.

dis - si? Che te - so - rol L'os - te ver - rà. Sta bene. Il ca - pi -

MADD. ³ COQ. MADD. ³

-ta - no... L'ho-ve-du - tol Anch'ei ver - ra Che sen - tol L'uno e l'al - tro è con -

Récit. COQ.

-ten - to; E il so - no anch' i - o. Vos - tro ma - ri - to ed io Nol sa -

MADD. (*ritendo*)

-re - mo.. Che im - por - tal.. La ser - vet - ta E l'a - mo -

-ro - so son an - da - ti vi - a. Eb - ben! chi li sup - pli - sce ho ben tro -

-va - to. Le lor vesti mi da - to... Ed o - ra es - ser vo' so - la; mi la -

f

N° 12. DUETTO.

(♩ = 120)

Allegro non troppo. *(tutti attori vanno via, portando seco il loro vestiario)*

MADDALENA.

sciate

COQUILLARD.

molto staccato.

PIANO-FORTE.

MADD.

E♭

smorzando.

COQ.

be-ne? tu non parti? Non an-co-ra. Ho un pensier che m'ac-co-ra.

MADD. COQ. MADD.

Davver? Davver E qual è

COQ.

mai? Capi_to an_cor non l'hai? La tua ci_vet_te_

The second system of the musical score continues the vocal line and piano accompaniment. The lyrics are: "mai? Capi_to an_cor non l'hai? La tua ci_vet_te_". The tempo/mood marking "COQ." is placed above the vocal line.

ri - a!.. Come puoi fa_re co - me puoi fa_re Quel bravo Tur.lu_

pin per in_gan_na - re? Non ti par - lo di

mie, di me che l'ho vē - du - ta Picco.la tanto; Non ti parlo di

me di me che l'ho ve - du - ta l'ho ve - du - ta Pic - co - la tan - to e me - co l'ho cre -
 poco rit.

poco dim.

Adagietto. (♩ = 42)

- sciu - ta. Sì, ti vi - di ancor bam - bi - na, Come un

fior l'ho col - ti - va - ta, Come un fior l'ho col - ti - va - ta, Sì, ti

vi - di ancor bam - bi - na, Tra le brac - cia, an - cor pic -

p

- cina, ancor pic - cina ancor pic - ci - na, Tho te - nu - ta, l'ho cul -

la tu Un bel di prendesti sposo, soffrì molto, fui ge-

fp *fp* *fp* *fp*

fp *fp* *pp* *fp*

lo-so, Ma se il dei co-sì tra-dir, Di do-lor mi fai mo-rir, Ma se il dei co-sì tra-

fp

dir, Di do-lor — mi fai mo-rir! Ah! ah! ah! ah! ah! ah! ah!

MADD.

seguite. *pp* a tempo.

ah! ah! ah! ah! ah! ah! ah! ah! ah! quel tuo do-lo-re Mi di-

M *COQ.* *f* *p*
 -ver-te mi di-ver-te ve-ra - men - te. Messa n'hai di buon u -
 Sì, ti vi - di ancor bam-

M
 mo - re con quel tuo - no sì, con quel - tuo - no tuo do -
 C
 bi - na - - - - - come un fior - - - - - t'ho col - ti -

M
 -len-te Messa n'hai di buon u - mo-re Con quel tuo no tuo do - len - te. Bello è il
 C
 -va - ta Come un fior t'ho col ti - va - ta, Sì ti

ri - de - re; la vi - ta lu un at - ti - mo è fi - ni - ta

vi _____ di ancor bam bi - na, Tra le

Ah! ah! ah! ah! ah! ah!

brac - cia _____ an - cor pic - ci na an - cor pic - ci na an - cor pic -

Af - fret - tia - mo ci a gio - ir ah! ah! ah!

- ci - na T'ho culla - ta

M *Affret-tia - mo - ci affrettiamoci a gio - ir* ah! ah! ah! ah! ah! ah! ah! ah! ah!

C *ah! se il dei co - si tra - dir* Ah! se il dei co - si tra -

M *ah*

C *_dir Di do - lor mi fai mo - rir* *Di do - lor mi fai mo -*

V *poco allargando.*

C *Questo è il so - lo mio de - sir*

C *_rir* *Di do - lor mi fai mo - rir* *Ohi -*

cresc. f allargando. a tempo.

Allegro. (♩ = 144)

C *_mè!* *che scandalò non n'hai ros - so - re? Fàr la ci - vet - ta, parlar d'a*

Allegro. f p

mo - re A questo a quel - lo, tu mari - ta - ta, Es - ser puoi

MADD.

Ah! po - ver - uo - mo! mi fai piè -
dun - que co - sì sfac - cia - ta

a piacere.

- ta ah! ah! ah! ah! ah! ah! ah! ah! ah!

A me fai rab - bia... A me fai rabbia!

Allegro vivo. (♩ = 72)

ah! ah! ah! ah! ah! ah! ah! ah! ah! ah!

Lasciami ri - dere, Scherzar, go -
Allegro vivo.

M

de - re, A - man - ti prendere, Dar - mi pia - ce - re; Non ti dar cu - ra

M

Del vi - ver - mi - o; Fin ch'esso du - ra Ri - der vo - gl'io; Chi po' - tea

COQ.

C

cre - der - ti Co - si per - du - ta! Co - tan - to per - fi - da già di - ve -

MADD.

Ed all'a - mi - co

- nu - ta! Co - tan - to per - fi - da già di - ve - nu - ta!

Ragion non dò Di quel che di_co, Di quel che fo; Ed all'a_mi - co

Non ti pro_

Ragion non dò Di quel che di_co, che fo. _____ Lascia mi

- teg - ge Nes - sun pu - do - re; Non hai più leg - ge, Non hai più co - re!

ri_de_re, Scherzar, go - de - re, A - nan_tì prende_re, Dar - mi pia -

Chi po_tea crederti Co - si per - du - ta! Co - tan - to per - fi - da

M *ce-re; Non ti dar cu - ra Del viver mi - o; Fin ch'esso du - ra*

C *Fia di - ve - nu - ta! Es - serti a - mi - co Io più 'non vo' Ti ma - le - di - co...*

a poco a

M *Fin ch'esso du - ra Ri - der vo gl'i o no no*

C *E via men' vo. nò nò Es - serti a - mi - co non vo no no*

poco cre - scen - do. ff

M *ragion non dò Di quel che fo*

C *Io più non vo' E via men' vo*

(Maddalena scoppia dal ridere. Coquillard è furioso; finge d'andar via e si nasconde per ispiar Maddalena.)

ff

Maddalena credendosi sola va a picchiar ad una porta che s'apre, ed appare Isabella,

MADDALENA.

ancora vestita da uomo, Maddalena le dà una veste. Récitativo.

Musical score for the Récitativo section. It features a vocal line for Maddalena and a piano accompaniment. The vocal line includes the lyrics: 'Pre_n-di, fa-quel che dis_si, a me tuf_'. The piano accompaniment provides harmonic support with chords and moving lines.

ISAB. (abbracciandola)

(Où nascosto)

(Maddalena va a picchiar ad un'altra porta. Appare Oliviero, Maddalena gli dà un restito.)

MADD. Récit.

OLIV. *(cacciando la mano)*

COU.

Prendi, fa quanto dis-si, e non te - me - re. Co - me va - do - ro! I

(Pifagrio passa il capo tra le cortine del fondo che formano sipario, Coquillard che lo vede, si nasconde di più.)

due che vidi or ora! (♩ = 96)

pp Quar con sordini.

pst! pst! Vostro mari - to è al botteg - hi - no. E còilve -

MADD.

sti - to, Al mio segnal ve - ni - te... E fuggi - re - mo. In -

PIF.

- tan - to il capi - ta - no Vostro marito arre - sta Che imbecille!

(Entra a destra; Coquillard lascia il nascondiglio e va nella sala alzando le braccia al cielo. Rodomonte si mostra nello stesso tempo alla porta a sinistra.)

PIE.
Presto! Vovi_a

ROD. MAD.
Son pron_tti i miei sol da_tti. Si_len_zio! Ecco il ve-

-sti to Che indos_sa mio ma_ri_to;

Ma do_mani sull'al_ba, il promet_tete, Libertà gli da-

ROD. 2 (Lo spinge dentro)
-rete. Vel giu_ro Ed al segna_le qui ver_re_te.

N° 13.
TERZETTO.

Allegro. (♩ = 116)

MADDALENA.  Ge-lo-si

COQUILLARD.  Son io!

FURCINA.  Son io!

PIANO-FORTE.  *f* TUTTI.

M.  SON.

C.  Eravam là, — Si_gno - ra.

T.  Eravam là, — Si_gno - ra.

 *p* *f* Fl. Obe. Cl.

M Ebben, mi fa pia_cer,

C In fe del! tradi_

T In fe del! tradi_ tri _ cel

Quar. pizz.

TUTTI.

C _tri _ cel! E_ro li, vista io t'ho, sì, sì, tel prove_

T E_ro li, vista io t'ho, sì, sì, tel prove_

p

C _rò In fe del! tra_di _ tri _ cel E_ro

T _rò In fe del! tra_di _ tri _ cel E_ro li

p

C
li vista io t'ho; sì sì tel pro-ve - rò . Dell'a -

T
vista io t'ho sì sì tel pro-ve - rò . Dell'a -

C
-mor cheabbiamo per lor Dell' a mor che abbiam per lor È

T
-mor cheabbiamo per lor Dell' a mor che abbiam per lor È

C
que - sta è questa ahimè ! ahi mè! cru del mer - cè E ro

T
que - sta è questa ahimè ! ahi mè! cru del mer - cè E ro li

C
li vista io t'ho; sì sì tel pro - ve - rò

T
vista io t'ho; sì sì tel pro - ve - rò In - fe - del! tradi -

C
In - fe - del! Tra - di - tri - ce! In - fe - del! Tra - di -

T
- tri - ce In - fe - del! Tra - di - tri - ce!

C
- tri - ce! Vista io t'ho, sì sì sì sì tel prove -

T
Vista io t'ho, sì sì sì sì tel prove -

8

C MAD.
_rò . In ver pie -

T
_rò .

8--
Quar. dim. Cor. p

M
_tà n'ispiri al co_re .

C
Quattro al la volta, oh! qual or_ror !

T
Quattro al la volta, oh! qual or_ror !

dim.
f
E' voi

M
Un sol sa_rebbe un mal peg_gio_re, lu ve -

p
Fl:
Ob:
Cl:
Fug:
Quar.
vlli

M
-ce di cla - mo - re Me - glio per te sa - rebbe an - cor studiar la

Ob. Cl.

V
par - te, e far l'at - to - re.

C
Deve ai ma-

I
La parte mia è bel - la inver!

cresc.

Fug.

M
E tu ne sei l'an-

C
riti assai pia - cer.

I
Non v'è par - te mi - gliore!

M
tor!

C
Pro - sa sul fat - to!

B
Un gonzo af - fè!

F: dim.

M
Can - ta can - ta can - ta can - tu Ed al

poco ritenuto.

Quaz.

M
ce - sto al re - - sto pur ci pen - si chi

F: C: cresce.

(Interrompendola.)

È tempo.

M. vuol

C. In - fe - de - le! tradi - tri - ce!

T. In - fe - de - le! tradi - tri - ce!

Quar. Armo:

M. - mici, il cor mel di - ce Che ques - ta man Non dee su

Fug.

M. voi le - varsi in - van .

C. Un gentil vagheg -

T. Due baffi sul vi - si - no!

M

C
gi - no! Il pre - mio in voi tro - vò :

T
Un a - mor nuovo o no! Si - visto io

Fl:

M
Bada - te!

C
All' un - fa - te l'occhiet - to;

T
l'ho All' al - tro un sor - ri -

Cor.

M
Ba - da - te!

C
Ad un - ter - zo un sos - pir

T
- set - to; Ro - domonte o Pi -

p

(Dando a ciascuno uno schiaffo
e cantando)

M
C
T

Can - ta!

O - gnora un bel com - pa - gno

- fa - gno Vi pia - ce pre - fe - rir!

f *p*

Quar.

M

can - ta! can ta! can ta! Ed al re - sto al

re sto pur ci pen - si chi vuol!

tr

Fl: Cl:

- cresc.

Quar

M. In - fe -

C. In - fe - dell' tra - di - ti - ce! e' in - gan -

T. In - fe - dell' tra - di - tri - ce! m' in - gan - nar

f *p*

M. - de - - lel tra - di - tri - ce tra - di - tri -

C. - nar ci tra - dir! e' in - gan - nar ci tra -

T. mi tra - dir m' in - gan - nar! m' in - gan - nar! mi tra -

M. - ce! A chi l'ac - cu - se -

C. - dir! In - fe - dell' tra - di - tri - ce! C' in - gan -

T. - dir! In - fe - dell' Tra - di - tri - ce! m' in - gan - nar!

f *p*

M. *rà Co-sì ris_pon-de - rà a chi l'ac_cu-se - rà Co-sì ris_pon-de -*
 C. *-nàr! ci tra - dir! C'ingan - nar e'in_gan_nar ci tra -*
 T. *mi tra - dir! m'ingan - nar! M'in_gan_nar mi tra -*

M. *-rà Un bel_ cef_ fon_ Que_sto vi_ di - ce: Di vil ge -*
 C. *-dir E - ro li sì, sì,*
 T. *-dir E - ro li sì, sì, sì,*

M. *-ni - a - sol è sol è Degna mer - cè - Di*
 C. *Del no_stro amor ahimè! Del nostro a_mor -*
 T. *sì, Del no_stro amor ahimè! Del nostro a_mor -*

M. vil - ge - ni - a Sol e - mer -

C. Ahi - mè! è que - sta La - ria - mer

T. Ahi - mè! è que - sta La - ria - mer

M. - cè -

C. - cè -

T. - cè -

(Coquillard fugge pel fondo Turlupin furioso quello via tutto quello che trova sotto la mano.)

con 8.

poco più animato.

Recitativo.

TURLUPIN.

Sien. male_detti attor, farse, commedie, Scene, drammi e tra_

PIANO FORTE. *ff*

T. MADD: TURL: MADD:

-gediel. Povero Turlupin! Milascia in pace! Quan-to t'in_

M. TURL: MADD:

-gan_ni. Ho visto. Hai fatto erro-re; M'o_di, Rammenta il di quando ti

M. vi-di Io povera orfanella; Tu mi trovasti bella, T'amai, ti diedi il co_re...

M. Da quel di — ti serbai fe_de_le a_mo_re...

N° 14
ROMANZA.

Andante. (♩ = 56)

MADDALENA.

PIANO FORTE

M. Quel viso a - mai, quel lab bro se du - cen - te,

M. Quel nobil cor, quell' occhio arden - te

M. E quell' ac cen - to dol - ce in - can - ta - tor - Ghe

M

le - ga, Am - ma - lia ed in - can - tena i cor

M

Al sol u - dir - ti - u - na ri - dente au - ro - ra

crese:

crese:

Vl. Soli.

M

U - na ri - dente au - ro - ra. In mia - fè Spuntò il sol per me.

C.B.

M

Ah! non potrei a - mar anco - ra, Crudel, se il cor ho da - to a

poco rit.

p poco rit.

M. *te!*

p *a tempo.*

Corni.

M. *Quell' al-ma a-mai che batter fè il mio co - re,*

M. *Ch'è di bon-tà ric - ca e dà - mo - re, Nul - la chie -*

Corni.

Cl: Fug.

M. *- den - do, il so - lio de - sir Fu là tua*

M. *vi - ta al la mia vita u - nir. Ah! tu sai.*

p *Vllli soli.*

M. *ben quanto il mio cor t'a - do - ral quanto il mio cor t'a -*

cresc.

M. *- do - ral Tu sai chè ti diè La sua fè! No, non potrei a -*

p *poco rit.*

C.B.

M. *- mar an - co - ra, Crudel, se il core ho dato a te.*

pp *(abbraccia Turlupin)*

COQUILLARD.

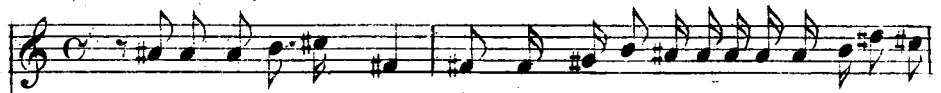

Accendi lu mi o. no? Fre me impa ziente Il pub blico a la por ta;

PIANO FORTE

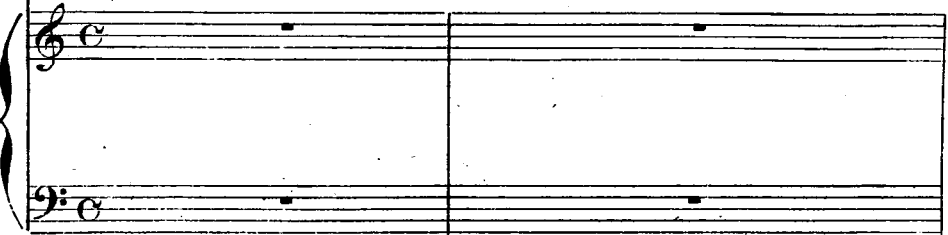

C.

Si vuol che Tur lupin sia car ce ra to. Mad da le na! Hai fi du cia in

TURL: (à COQ)

M.

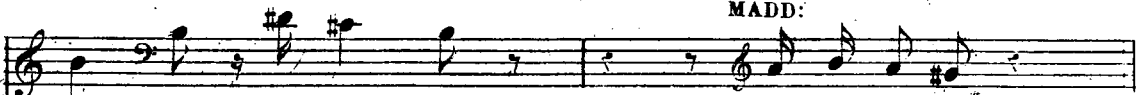

me? Va, ac cen di. Ed io smor zo.

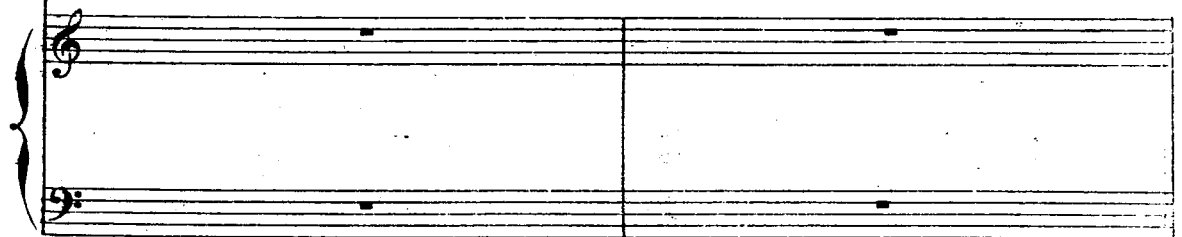

Nº 15 QUARTETTO.

(♩ = 100.)

MADDALENA.

ISABELLA.

OLIVIERO.

PIFAGNO.

TURLUPIN.

RODOMONTE.

PIANO FORTE.

Moderato.

p Fl:

Cl:
Fug:
Cor:

M

MADD: (à TURLUPIN) (*batta tre colpi con la mano*) TURL:

Precedemi Un segnale

Quar: *pp* *ppp*

V.

(*Lo spinge fuori*)

Ritorni a sospet_tar l.. Eh va, a_ni - male!

pp *ppp*

(Pifagno entra in costume grottesco)

Ob. Cl:
Corni:

P. Ah! qual con-ten-to! Qual mo-

P. -men-to! Arrivo al fin! Ah! son perduto!

(Rodomonte entra in costume grottesco)

R. Ah! qual con-

Quar.:
Corni:

R. ten-to! Qual mo-men-to! Arrivo al-fin! Ajuto a-ju-to!

Cl
Fag: Corni.

(Entrano Oliviero ed Isabella Luno
 da Lindoro, l'altra da Agnese)

I. Ah! qual con-

O. Ah! qual con-

I. tento! ah! qual mo - mento! Tut - to sor - ride al nostro a -

O. tento! ah! qual mo - mento! Tut - to sor - ride al nostro a -

-mor Tut - to sor - ride al nostro a - mor! La vi - ta in me - tor - nar io.

-mor Tut - to sor - ride al nostro a - mor! La vi - ta in me - tor - nar io.

I.  sento; Al-la spe-

O.  sento; Al-la spe-

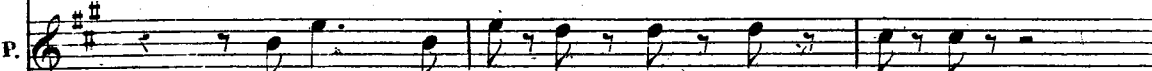
P.  Ah! qual con-ten-to! qual mo-men-to!

R.  Ah! qual con-ten-to! qual mo-men-to!

I.  ran-zaa priirsi il cor.

O.  ran-zaa priirsi il cor.

P.  Ah! qual con-ten-to! qual mo-

R.  Ah! qual conten-to! qual mo-

I. Ah! — tut-to sor ride al nostro amor — al — nostro a

O. Tut - to sor - ri - de al no - - stro a -

P. -men_to A Mad-da - le na io mi pre -

R. -men_to Ar riva al fin al mio te -

Viole. *pp* *Arm:*

I. -mor Tut-to sor - ride al nostro a - mor, al nostro a - mor.

O. -mor Tut.to sor - ride al nostro a - mor, al nostro a - mor.

P. -sen to e tri - on - far ve - drò l'a - mor ve - drò l'a - mor.

R. -sor — al mio te - sor. Ar -

Cl: *Fug:* *Bas:*

Cor.

I. *Tut - to sor ri de al nostro amor.*

O. *Tut - to sor ri de al nostro amor.*

P. *Al - fin ar - ri - vo ar - ri - vo al mio te - sor.*

R. *rivo al - fin ar - ri - vo ar - ri - vo al mio te - sor.*

I. *Pst...*

O. *Pst...*

P. *Pst...*

R. *Pst...*

poco rit. *a tempo.*

pizz:

I. Pst..

O. Pst..

P. Pst.. Maddalena vicino esser dè

R. Pst.. E la bel-la che segno mi fè.

Ob: Fug: Quar: Ob: Fug: Quar:

I. O caro Oli vier! L'a mo re a.

O. O cara Lsa bel la. L'a mo re a.

Cor: Cl: sf

VI¹ Viole... Fug:

I. sè ci ap-pel-la, più non dobbiam te-mer (si tengono abbracciati)

O. sè ci ap-pel-la, più non dobbiam te-mer

Cor: Cl: Fug:

P. Ah! qual con-ten-to, qual mo-men-to!

R. Ah! qual con-ten-to, qual mo-men-to!

(Camminando uno contro l'altro, si urtano.)
Allegro.

P. Ar-ri-vo al fin al fin O

R. Ar-ri-vo al fin al fin O

Allegro. (♩ = 144)
ff **TUTTI.**

ISAB: ciel. Ahi-mè!

OLIV: ciel. Ahi-mè!

dim.

I. Padre!

O.

G. *Recitativo.*
Lu - mi, lu - mi per tut to; l'oste pa - ga.

P. Il capitan!

R. Pi - fagnol

Recitativo.

O. Zi - ol

P. Ma - la - det - ti gli at - to - ri!

R. E Mad - da - le - na ov'è?

TURL: (entrando.)

R. Ris - pondio mo - ri! Signo - ri, Mad - da - lena ecco - la

N° 16

SCENA e CORO FINALE.

Allegro tempo dell'aria N° 11

MADDALENA.

Per — chè — non so — nobella?

ISABELLA.

OLIVIERO.

COQUILLARD.

RIFAGNO.

TURLUPIN.

qui...

RODOMONTE.

SOPRANI.

TENORI.

BASSI.

PIANO FORTE.

TUTTI.

M. E - gli a - me - ria sol me a - me - ria sol me...
 seguite.

Cl: Cor: Fag:

M. ah! Fug - gen - do que - stae
 a tempo.

M. quel - la mi ser - be - ria mi ser - beria ah
 la

TUTTI.

M. Più mosso. (♩ = 144)
 fè Dav -
 Dav -
 P. Ah! che ci - vet - ta!
 R. Ah! che ci -

Più mosso.
 ff
 mf Quar:
 3

I. *ver, dav-ver ell' è ca - ri - na, El - la pro -*

O. *ver, ell' è ca ri - na, El - la pro -*

C. *Ah! si Mad - da - le - na è ca - ri - na, Fe - li - ce è*

P. *Ah! che sgualdri - na! Ma tre-mar*

T. *Ah! si Mad - da - le - na è ca - ri - na. Fe - li - ce è*

R. *-vet - ta Ah! che sgualdri - na Ma tre-mar*

Quar: Arm: Corni.

I. *- teg - - - geil nostro a - mor*

O. *- teg - - - geil nostro a - mor*

C. *ben - - - chi n'ha l'a - mor*

P. *dee - - - del mio fu - ror*

T. *ben - - - chi n'ha l'a - mor*

R. *dee - - - del mio fu - ror*

M. 

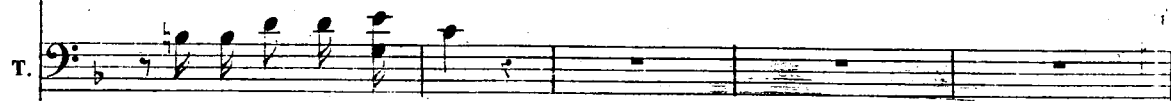
T. 

Caquillard, co_min_ciam!

a tempo. 

(Coro del pubblico di dentro)

Pre - sto co_min_ciam! co_min_ciam! co_min_ciam!

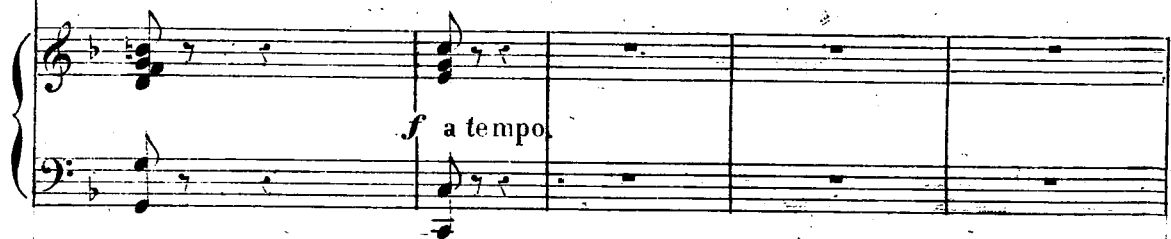

Pre - sto co_min_ciam! co_min_ciam! co_min_ciam!

f a tempo. 

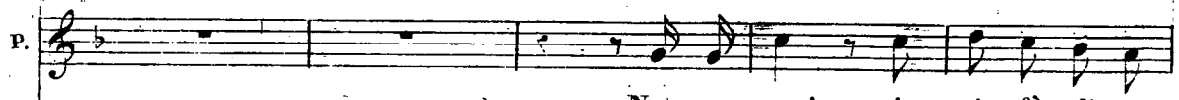
P. 

Non an_cor! in_mia fè, di_ver-

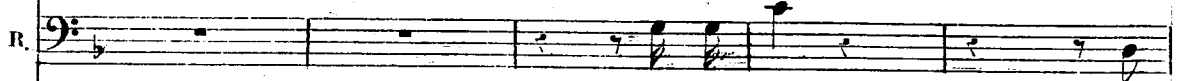
R. 

Non an_cor! In

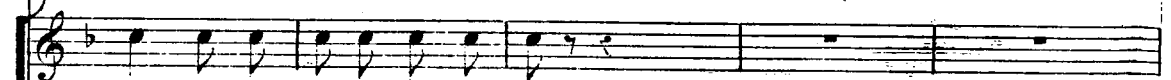

- ciam! Presto presto co_min_ciam!

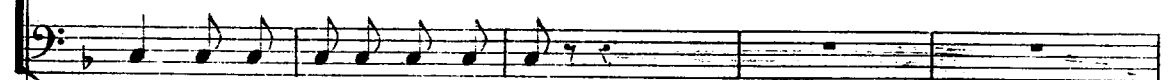

- ciam! Presto presto co_min_ciam!

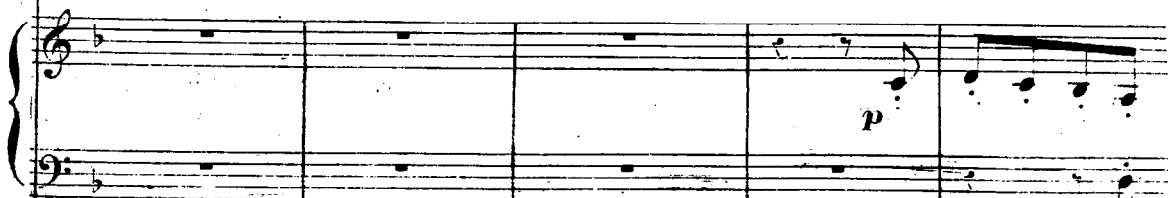

P. *rei di-ver-rei ve-ra-men-te... Di-tut-ti gli avven-tor un*

R. *mia fè di-ver-re-i ve-ra-mente... Di-tut-ti i moschettier un.*

P. *ogget to di-ri-so. Fa-ci-le è ben, se*

R. *ogget to di-ri-so.*

TURL:

Fl. *leggieramente.*

Cl.

P. *Dell' i-me-neo la*

R. *non fa-te buon vi-so*

M *fa - ce pronta ab - biam e la no - neta*

P *Giammai no no giam -*

T *La mia com - media!*

R *Giammai! no no giam*

MADD.

P *-mail La fes - ta al - lor sa - ra com - ple - ta Coquil -*

R *-mail*

PIF.

M *-lard comin - ciam non an - cor! Son*

R *non au - cor! Son*

*Lacera il
restito.*

MADD.

P. segna_ le di scher_ no, va da tutto -all' in_ ferno! Dunque cos_

R. segna_ le di scherno, va da tutto -all' in_ ferno!

PIE:

tor? L'al ta_ re li_ ni_ rà.

R. E la_ com_ me_ dia

P. ma, mal per voi! nel te_ a_ tro sa_

R. Da_ ta sa_ rà; ma, mal per voi! nel te_ a_ tro sa_

Fl. Cl. *p*

Vlle e Cor. *p*

P
re - mo co - gli al - tri spet - ta - tor' E fis - chie -

R
re - mo co - gli al - tri spet - ta - tor' E fis - chie -

COQ: MADD:

P
-rem. non v'ha ti - mor E per chè mai? Di -

TUR:

R
-rem. non v'ha ti - mor

poco cresc. p

M
-rem la man sul cor: si - gno - r, a tut - ti voi ri cor -

Fag.
Cor.

-re - re do - vre - mo; Ca - bala inde - gua or - di - ta è già,

Quar.

All.^{to} tempo del N. 4.

Il plau-so sol il plauso sol la ri dur - rà

p segue. *Quar. arm.* *esec.*

Noi siam sal - tim - ban - chi, Il nos - tro mestier con -

siste in ~~sta~~ cer; che nul - la ti stan - chi, va pur, lie - to suol, can -

- gia ognor di suol can - ta! can - ta! can - ta! can - ta!

Ed al re - sto al re - sto che ci pensa chi

esec. Fl. Cl. *f* TUTTI

ff

M

vuol
ISABELLA.

ff Sie - te sal - tim - ban - chi, Il vos - tro mestier con - siste in piacer;

OLIV e PIF.

ff Sie - te sal - tim - ban - chi, Il vos - tro mestier con - siste in piacer;

ROD: TURL: coi Bassi del Coro.

ff Sie - te sal - tim - ban - chi, Il vos - tro mestier con - siste in piacer;

1^a e 2^{di} SOP.

ff Noi siam sal - tim - ban - chi, Il nos - tro mestier con - siste in piacer;

TEN:

ff Noi siam sal - tim - ban - chi, Il nos - tro mestier con - siste in piacer;

BASSI

ff Noi siam sal - tim - ban - chi, Il nos - tro mestier con - siste in piacer;

ff

ISAB: coi 1^a Sop!

che nul - la ti stan - chi, va pur, lie - to stuol, cangia ognor di suol,

OLIV: e PIF: coi Ten:

che nul - la ti stan - chi, va pur, lie - to stuol; cangia ognor di suol,

TUR: e RODO: coi Bassi.

che nul - la ti stan - chi, va pur, lie - to stuol, cangia ognor di suol,

p

can - ta! can - ta! can - ta! can - ta! Ed al

p

can - ta! can - ta! can - ta! can - ta! Ed al

p

can - ta! can - ta! can - ta! can - ta! Ed al

p

can - ta! can - ta! can - ta! can - ta! Ed al

p

cresc.

re - sto al re - sto - che ci pen - si chi vuol che ci pen - si chi

cresc.

re - sto al re - sto che ci pen - si chi vuol che ci pen - si chi

cresc.

re - sto al re - sto che ci pen - si chi vuol che ci pen - si chi

f TUTTI *ff*

voil che ci pen - si che vuol che ci pen - si chi
voil che ci pen - si che vuol che ci pen - si chi
voil che ci pen - si che vuol che ci pen - si chi

voil.
voil.
voil.

The second system shows the vocal lines with rests, indicating a pause in the vocal parts. The piano accompaniment continues with the same rhythmic pattern.

voil.

The third system features the piano accompaniment with a more active melodic line in the right hand, while the vocal parts remain at rest.

The fourth system continues the piano accompaniment with a similar melodic and harmonic structure.

The fifth system concludes the piano accompaniment with a final cadence.

