

\*  
M  
1503  
H57vA

Théâtre des Nouveautés.

LE  
**VOYAGE**  
en Amérique

*Fantaisie-Opérette en 4 actes*

DE

M. BOUCHERON et HYPOLYTE RAYMOND

MUSIQUE DE

**HERVÉ**

Paris. CHOUDENS Père & Fils, Editeurs,  
265, Rue St Honoré, (Près l'Assomption)

*Propriété pour tous pays*

*Droits réservés*

*Dep. Rouquet, Paris*

## AVIS AUX DIRECTEURS.

Pour les villes où il est impossible de constituer un orchestre complet, nous avons fait arranger pour petit orchestre, de sept à dix musiciens et piano, les principaux ouvrages de notre répertoire.

Ces arrangements faits d'après les grandes partitions de nos auteurs, assurent au public la reproduction exacte des représentations parisiennes.

**CHOUDENS**

PÈRE et FILS.

---

Nous prévenons les administrations théâtrales que conformément aux lois<sup>(1)</sup> et aux traités passés avec nos auteurs,<sup>(2)</sup> nous interdisons l'exécution de notre répertoire, soit pour des représentations données au piano, soit avec une orchestration qui ne serait pas celle de l'auteur.

**CHOUDENS**

PÈRE et FILS.

---

<sup>(1)</sup> Aucune représentation et exécution totale ou partielle d'œuvres dramatiques, et de compositions musicales, ne peut avoir lieu que du consentement formel et par écrit des auteurs ou de leurs représentants.

LOI du 31 JANVIER 1791: Arrêt de Cour 11 AVRIL 1855.

*Tout directeur, tout entrepreneur de spectacle, toute association d'artistes qui a fait représenter sur son théâtre des ouvrages dramatiques, au mépris des lois et règlements relatifs à la propriété des auteurs, est puni d'une amende de cinquante francs au moins, de cinq cents francs au plus, et de la confiscation des recettes.* (CODE PÉNAL.)

<sup>(2)</sup> Les Théâtres de France et de l'Étranger ne pourront représenter le présent ouvrage qu'après avoir traité avec les éditeurs CHOUDENS.

LES AUTEURS.

---

## NOTE DES AGENCES.

Les directions théâtrales et les Théâtres forains ou ambulants, sont prévenus que les traités qu'ils passent avec la société des auteurs et compositeurs dramatiques, ou avec la société des auteurs, compositeurs et éditeurs de musique, ne leur donnent aucun droit sur la musique qui est la propriété des éditeurs.

(Traduction réservée)

A.G. 5\*

# LE VOYAGE EN AMÉRIQUE

FANTAISIE - OPÉRETTE en 4 ACTES

Représentée pour la première fois au Théâtre des Nouveautés le 16 Septembre, 1880.

Personnages.	Artistes.	Personnages.	Artistes.
Isabelle .....	M <sup>mes</sup> HUMBERTA.	Barbazan .....	MM. BRASSEUR.
Juanita .....	— PICCOLO.	Girandol .....	— BERTHELIER.
Moustiquet .....	— DEBREUX.	Krabousky .....	— GUYON.

DAMES ÉTRANGÈRES: Nana — Mercédès — Arabella — Marietta

Fatime — Tou-Tou — Tzigana — Catherine.

Pour toute la Musique, la Mise en Scène, le droit de représentations,  
s'adresser à M<sup>r</sup> CHOUDENS PÈRE et FILS, Éditeurs-Propriétaires du VOYAGE EN AMÉRIQUE pour tous pays.

OUVERTURE.....		2.
<b>ACTE I.</b>		
1. CHŒUR .....	<i>En route pour l'Amérique!</i> .....	8.
2. SCÈNE ET CHŒUR.....	<i>Avis, la matinée est belle!</i> .....	Moustiquet..... 10.
3. RONDEAU DU MOLLET.....	<i>Que notre sort est malheureux.</i> .....	Isabelle..... 14.
4. FINAL.....	<i>Pour le nouveau monde, vite il faut partir.</i> .....	17.
<b>ACTE II.</b>		
ENTR'ACTE.....		24.
5. CHŒUR .....	<i>Quand on a si bien déjeuné,</i> .....	26.
6. LA PÊCHE AUX ABRICOTS.....	<i>Tous les marins aiment la pêche!</i> .....	Barbazan..... 28.
7. VALSE .....	<i>Ô rêve d'or,</i> .....	Isabelle..... 32.
8. FINAL .....	<i>Et maintenant la séance est finie.</i> .....	38.
<b>ACTE III.</b>		
ENTR'ACTE.....		43.
9. CHŒUR.....	<i>Fêtons tous l'hyménée.</i> .....	45.
10. CHŒUR ET SCÈNE.....	<i>Soldats vigilants.</i> .....	47.
11. CHŒUR ET SCÈNE.....	<i>Marchant en cadence.</i> .....	51.
12. ENSEMBLE ET COUPLETS.....	<i>Que veut cette farceuse.</i> .....	Juanita, Isabelle..... 56.
13. FINAL .....	<i>Oui, je me mets en route.</i> .....	67.
<b>ACTE IV.</b>		
ENTR'ACTE.....		72.
14. CHŒUR .....	<i>A travers les Océans.</i> .....	75.
15. RONDEAU-DUO.....	<i>Oui, je le dis avec fierté.</i> .....	Barbazan, Girandol .. 77.
16. COUPLETS ET CHŒURS.....	<i>Je suis parisienne</i> .....	Nana..... 82.
17. FINAL .....	<i>Pour que notre dénouement.</i> .....	90.

## OUVERTURE.

Moderato poco ad libitum.

PIANO.

First system of a musical score in G major, 2/4 time. The right hand features a melodic line with slurs and grace notes. The left hand plays a bass line with chords. Dynamics include *cresc.* and *mf*.

Second system of the musical score, continuing the melodic and harmonic development in the right and left hands.

Third system of the musical score, showing further melodic and harmonic progression.

Fourth system of the musical score, marked **Allegro.** in 2/4 time. The right hand has a more active melodic line, and the left hand features a steady bass line. The system concludes with a fermata over a chord.

LE RIDEAU LÈVE.

Enchaînez.

## CHŒUR.

N<sup>o</sup> 1.

Allegro.

PIANO.

CHŒUR.

En rou-te pour l'A-mé-ri-que! Bien-tôt nous serons par-

En rou-te pour l'A-mé-ri-que! Bien-tôt nous serons par-

-tis; Nous i-rons par l'At-lan-ti-que Jus-qu'au pa-ys des Yan-

-tis; Nous i-rons par l'At-lan-ti-que Jus-qu'au pa-ys des Yan-

- kis! Jus - qu'au pa - ys des Yan - - kis!  
 - kis! Jus - qu'au pa - ys des Yan - - kis!

Jus - qu'au pa - ys des ——— Yan - kis!  
 Jus - qu'au pa - ys des Yan - kis!

8-

## SCÈNE ET CHŒUR.

N<sup>o</sup> 2.

Allegretto.

PIANO.

mf

f

p

MOUSTIQUET.

A - mis la ma - ti - nee est bel - le! A

M. mon guichet em - pres - sez - vous! Vo - guez au

M. *rit.* gré de ma na - cel - le, Les vents toujours vous

*rit.*

se - ront doux! Pre - nez vos bil - lets en si - lence

CHŒUR unisson.

Pour al - ler là -

Là - bas, là - bas, loin de la France!

bas! Là - bas, tout là -

*rinf.* *dim.*

Au mal de mer vous n'é - chappe - rez

-bas!

pas! Au mal de mer vous n'é - chappe - rez

*rit. ad libitum.* *rit.*

M. pas! — Pre - nez vos bil - lets en si - len - ce, Par - tez — tout la - bas! — Al -

CHŒUR.

Pre - nons nos bil - lets en si - len - ce, Par - tons — tout la - bas! — Hâ -

Pre - nons nos bil - lets en si - len - ce, Par - tons — tout la - bas! — Hâ -

M. - lez vous - en loin de la France! Là - bas, — tout là - bas! — Au mal de

- tons nous de quit - ter la France! Là - bas, — tout là - bas! — Au mal de

- tons nous de quit - ter la France! Là - bas, — tout là - bas! — Au mal de

*dim.*

*dim.*

*dim.*

*mf*

M. mer vous n'é - chappe - rez pas! — Au mal — de — mer vous

mer nous n'é - chappe - rons pas! — Au mal — de — mer nous

mer nous n'é - chappe - rons pas! — Au mal de mer nous

*rall.* (en s'en allant)

M. n'é - chappe - rez pas! — Pre - nez vos bil - lets en si - len - ce Par - tez — tout là -

n'é - chappe - rons pas! — Pre - nous nos bil - lets en si - len - ce Par - tons — tout là -

n'é - chappe - rons pas! — Pre - nous nos bil - lets en si - len - ce Par - tons — tout là -

*rall.*

M. - bas! — Al - lez vous en loin de la France Là - bas, — tout là - bas! — Là - bas, —

- bas! — Hà - tons nous de quit - ter la France Là - bas, — tout là - bas! — Là - bas, —

- bas! — Hà - tons nous de quit - ter la France Là - bas, — tout là - bas! — Là - bas, —

*dim.*

*dim.*

*dim.*

*p*

M. — tout là - bas!

— tout là - bas!

— tout là - bas!

*p*

*p*

*p*

# RONDEAU DU MOLLET.

N<sup>o</sup> 5.

Mouv! de Polka-Mazurka.

ISABELLE.

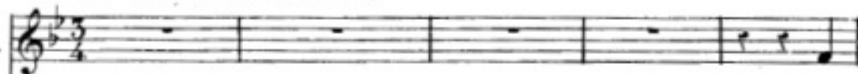

Que

PIANO.

Mouv! de Polka-Mazurka.

1. no - tre sort est mal - heu - reux! Nous guetter ain - si, c'est af - freux! Vrai -

1. - ment, messieurs, c'est du dé - li - re; No - tre jambe a par trop d'em - pi - re!

1. Faut - il gron - der ou bien faut - il sou - ri - re?

1. Tom-be-t'il un peu d'eau? Pour passer un ruisseau On fait voir

1. son bas blanc. Et lorsqu'il fait du vent, C'est bien une autre affaire!

1. I - ci je dois me tai - re, Car c'est la jar.re - tiè - re Qu'on

1. mon.tre le plus sou.vent. Veut-on fuir. en voi.tu - re? C'est une autre a.ven.

1. - tu - re: Un mau.dit mar.che pied Vous fait le.ver le pied. Tour.

1.  -nant vo - tre che - vil - le, Pour peu que l'on va - cil - le,

1.  L'ac - ci - dent est complet!... *rit.* Il s'a - git bien là du mol! Et! ah! — Que

1. *1<sup>o</sup> Tempo.*  notre sort est malheu - reux! Nous guetter ainsi, c'est af - freux! Vrai - ment, messieurs, c'est du dé.

1. *1<sup>o</sup> Tempo.*  *p*

1.  - li - re; No - tre jambe a par trop d'em - pi - re! Faut - il gron -

1.  - der? non il vaut mieux sou - ri - re! *Allegro.*

## FINAL.

N<sup>o</sup> 4.

Allegretto.

CHEUR.

Al - lons, al - lons, par -

PIANO.

Allegretto.

Al - lons, al - lons, par -

GIRANDOL.

- tons, par - tons! Pour le Nouveau-Mon.de, Vite il faut par - tir;

- tons, par - tons!

Fi - lons tous sur l'on de Pour nous en - ri - chir! Et for - tu - ne fai - te,

Tous nous reviendrons Pour fai - re la fê - te A - vec nos mil - lions! Ma -

(à Isabelle)

## ISABELLE.

A - lors, mon cher monsieur je vous é -  
 -dame, grâce à moi, vous au - rez l'hé - ri - ta - ge!

- pou - se - rai A -  
 BARB.  
 Seul, je vous con - dui - rai jus - qu'au bout du voy - a - ge

*rit.* All<sup>o</sup> mod<sup>o</sup>  
 - lors c'est vous, monsieur que je pré - fé - re - rai!

GIR, BARB. et GIR, GIR,  
 Ah! Ah! Ah! ——— Il

*rit.* All<sup>o</sup> mod<sup>o</sup>

BARB.  
 (chantant de la gorge) Il s'est é - chap - pé de son  
 s'est é - chappé de son à - - - me Ce se -

B. à - - - me Ce se - cret qui me fait plai -

G. - cret qui me fait plai - sir! I - sa -

B. - sir, I - sa - bel - le se - ra ma fem - - - me! *ad lib.*

G. - bel - le se - ra - ma fem - - - me! Si c'est un

B. *(en écho)* Si c'est un rêve! *(se reprenant)* Ah! lé - chez - moi! Ah! laissez - moi! — ah! laissez -

G. rêve! Ah! laissez - moi! Ah! laissez -

B. - moi dor - - mir! — Uh! *(faisant une petite bouche et élevant les yeux)* ah! *(ouvrant une grande bouche et de grands yeux)* ah! *dur.* Ah! laissez -

G. - moi dor - - mir! — Uh! *(même jeu que Barbazan)* ah! ah! Ah! laissez -

B. *-moi dor-mir!*

G. *-moi dor-mir!*

CHŒUR. *Allons, al-lons, Partons, partons!*

*Allons, al-lons, Partons, partons!*

*a Tempo.*  
ISABELLE.

*Pour le Nouveau-Monde vite il faut par-tir; Filons tous sur l'onde Pour nous en-ri-chir*

*a Tempo.*

*crosc.*

I. *Et fortune fai-te Tous nous re-viendrons Pour fai-re la fê-te Avec nos mil-lions.*

## ENSEMBLE, (CHŒUR et PERSONNAGES)

Dames et quelques Ténors.

Pour le Nou - veau - Mon - de, Vite il faut par - tir

Ténors.

Pour le Nou - veau - Mon - de, Vite il faut par - tir

Basses.

Pour le Nou - veau - Mon - de, Vite il faut par - tir

*f*

Fi - lons tous sur l'on - de Pour nous en - ri - chir! Et for - tu - ne fai - te,

Fi - lons tous sur l'on - de Pour nous en - ri - chir! Et for - tu - ne fai - te,

Fi - lons tous sur l'on - de Pour nous en - ri - chir! Et for - tu - ne fai - te,

Tous nous re - viendrons Pour fai - re la fê - te A - vec nos mil - lions.

Tous nous re - viendrons Pour fai - re la fê - te A - vec nos mil - lions.

Tous nous re - viendrons Pour fai - re la fê - te A - vec nos mil - lions.

*(On parle)*

Second system of the piano introduction, continuing the rhythmic patterns from the first system.

*Tenez jusqu'à:*  
Il n'a pas de billets,  
et on l'emmené.

*(AU DEHORS)*

Dames et quelques Ténors.

Pour le Nou - veau - Mon - de, Vite il faut par - tir  
*p* Ténors.  
 Pour le Nou - veau - Mon - de, Vite il faut par - tir  
*p* Basses.  
 Pour le Nou - veau - Mon - de, Vite il faut par - tir

Fi - lons tous sur l'on - de Pour nous en - ri - chir! Et for - tu - ne fai - te,  
 Fi - lons tous sur l'on - de Pour nous en - ri - chir! Et for - tu - ne fai - te,  
 Fi - lons tous sur l'on - de Pour nous en - ri - chir! Et for - tu - ne fai - te,

Second system of the vocal introduction, continuing the vocal lines and piano accompaniment.

Tous nous re - vien - drons Pour fai - re la fê - te A - vec

Tous nous re - vien - drons Pour fai - re la fê - te A - vec

Tous nous re - vien - drons Pour fai - re la fê - te A - vec

nos mil - lions, a - - - - - vec nos mil -

nos mil - lions, a - - - - - vec nos mil -

nos mil - lions, a - - - - - vec nos mil -

*f* (LE RIDEAU BAISSE)

Ped

- lions!

- lions!

- lions!

Fin de l'Acte.

## ENTR' ACTE.

Mouv! de Polka-Mazurka.

PIANO. *mf* *p* *dolce.*

8

8

8- 1<sup>a</sup>

8 2<sup>a</sup> dim.

Second system of a piano score. The right hand has a melodic line with accents (A) and a second fingering (2<sup>a</sup>). The left hand continues the accompaniment. A *dim.* (diminuendo) marking is present in the right hand.

dolce.

Third system of a piano score. The right hand has a melodic line with a *dolce.* (dolce) marking. The left hand continues the accompaniment.

*f*

Fourth system of a piano score. The right hand has a melodic line. The left hand continues the accompaniment. A forte (*f*) marking is present in the right hand.

Vivo.

Fifth system of a piano score. The right hand has a melodic line with a *Vivo.* (vivo) marking. The left hand continues the accompaniment.

8- 8- 8-

## CHŒUR.

N<sup>o</sup> 5.

Allegretto. CHŒUR à l'unisson.

CHŒUR. *mf*

Quand on a si biendé. jeu.

PIANO.

né, ——— Que pai - si - ble - ment on di - gè - re, Qu'il

fait bon pren.d.e son ca - fé Dans u - ne tasse et mê - me dans un

ver - re Quand on a si bien dé - jeu - né, ——— Que

*rit.*  
pai - si - ble - ment on di - gè - re, Qu'il fait bon pren - dre son ca -

*rit.*

- fé Dans u - ne tasse, ——— ou mé - me dans un

ver - re!

## LA PÊCHE AUX ABRICOTS.

N<sup>o</sup> 6.

Allegro.

BARBAZAN.

1. Tous les

Allegro.

PIANO.

marins aiment la pêche! C'est l'ur bot qui les ad -

CHŒUR.

Tous nous l'ai - mous.

-lè - che Moi, la pêch' qui sait me plai - re, Ce n'est

Nous l'a - do - rons

I. pas celle aux tur bots; Mais la pêch' que je pré - fè - re, C'est la pêche aux a - bri -

B. - cots! Ho! hisse! au bas - tin - ga - ge! Tiens - toi ferme au gou - ver - nail! Quand il fait du

B. vent, qu'il fait d'la plu' qu'il fait d'lo - ra - ge, Faut bien s'couvrir le poi - trail! Faut bien

B. s'cou, faut bien s'vrir, Faut bien s'couvrir le poi - trail! Quand il fait du

B. vent, qu'il fait d'la plu' qu'il fait d'lo - ra - ge, Faut bien s'couvrir le poi - trail!

REPRISE  
en Chœur.

B.

2. L'autr'jour je vais à la pê - che! J'prends un'mo - ru' qu'est pas  
 3. Ya pas b'soin d'instruments d'pê - che Ou monte aux arbr's quand ya

CHŒUR.

Et nous aus - si  
 Pour ce pro - duit

B.

frü - che J'em'prends d'un'co - lèr' si vi - ve Que j'la  
 mè - che Quand u - ne fermièr' gen - til - le Veut vous

J'vois ça di - ci  
 On cueill' le fruit

B.

r'jet - te dans les flots Ja - mais cè - la ne m'ar - ri - ve A la  
 chas - ser de son clos A - vec el - le l'on gra - pil - le A la

B. pêche aux a - bri - cots! Ho! hisse! au bas - tin - ga - ge! Tiens - toi

B. ferme au gou - ver - nail! Quand il fait du vent, qu'il fait d'la pluï' qu'il fait d'o -

B. - ra - ge, Faut bien s'cou - vrir le poi - trail! Faut bien

B. s'cou, faut bien s'vrir, Faut bien s'couvrir le poi - trail! Quand il fait du

B. vent, qu'il fait d'la pluï' qu'il fait d'o - ra - ge Faut bien s'couvrir le poi - trail!

REPRISE  
en Chœur.

536912

# VALESE

N<sup>o</sup> 7.

Moderato.

ISABELLE.

Moderato.

PIANO.

1. 
  
char - me ma - gné - ti - que, Prend ton — es - sor — Tous deux sur

1. 
  
l'At - lan - ti - que, Nous vo - gue - rons — Vers l'heureuse A - mé -

1. 
  
ri que Ou maint — tré - sor — At - tend ce - lui qui dort! — A -

1. *bré* - geons le voy - a - ge, Fermons \_\_\_\_\_ les yeux, \_\_\_\_\_ Un

1. bai - ser \_\_\_\_\_ au nu - a - ge Qui plane aux \_\_\_\_\_ cieux, \_\_\_\_\_ Que

1. la brise est lé - gè - re Au doux \_\_\_\_\_ som - meil! \_\_\_\_\_ Pour moi, nul -

*cresc.*

1. le chi - mè - re Ne m'attend au ré - veil \_\_\_\_\_ Ah! cessons de pen - ser, \_\_\_\_\_

*rit. e dim.* (allant au sofa)

*rit.* *dim.*

(elle s'assied)

*rit.*

Viens me bercer, O rê - ve dor, O char - me ma - gné -

- ti - que, Prends ton es - sor - Tous deux, sur l'At - lan -

- ti - que, Nous vo - gue - rons - vers l'heureuse - A - mé -

- ri - que Ou maint - trésor - Attend ce - lui qui dort!

(elle laisse tomber sa tête sur le sofa et ferme les yeux)

1. 

Ah! qu'on aime à glisser doucement,

1. 

Quand la mer vous berce mollement! Pau-

1. 

-pière mi-clo-se, Votre âme repose, Ou

1. 

voit tout en rose! Ah! pour le cœur quel doux moment! Viens donc ô-

*ppp*

1. *ppp*

rè - ve d'or, O char - me ma - gne - ti - que, Prends ton

es - sor — Tous deux, sur l'At - lan - ti - que, Nous vo - gue -

*rall.*

rons — vers l'heureuse A - mé - ri - que Ou maint — tré - sor —

*rall.*

(elle s'est complètement endormie)

1. — At - tend ce - lui qui dort! —

*dim.* *pp*

## MUSIQUE DE SCÈNE.

No 7 bis

Allegro.

PIANO.

## FINAL.

N<sup>o</sup> 8.

KRABOUSKI. *Allegro.* *Plus lent.*

PIANO. *Allegro.* *Et mainte - Plus lent.*

*f* *mf*

K. *tr*

-nant la sé - ance est fi - ni - e, Quittons-nous po - li - ment, A - mis, c'est un de -

*p*

K. - voir Au bon plai - sir de vous re - voir! Sa - lut! sa - lut! bon - soir,

GIRANDOL. *Allegro.*

Chère Lsa - bel - le, quelle souf - fran - ce Que de

K. - - - - - Toute la compa - gni - e!

*Allegro.*

ISABELLE.

Ras\_surez-vous quant à ce -

G. BARB.

vous laisser ain - si! Mof je crains pour votre inno - cen - ce

BARB. (levant les yeux et les bras au ciel) (il essuie un pleur)

- ci! Oh! Dieu mer - ci! **Plus lent.**

GIRANDOL. KRAB. (passant la tête entre'eux deux)

Si c'était vrai! Et mainte - nant la sé - ance est fi -

K.

- ni - e, Quittons-nous po - li - ment, A - mis, c'est un de - voir Au bon plai -

K.

- sir de vous re - voir! Sa - lut, sa - lut, bon - soir, Toute la compa -

avec les Sop.

*k.*

- gui - e! **Animez**  
**CHŒUR et PERSONNAGES.**  
 Soprani et quelques 1<sup>rs</sup> Ténors.

*f* Et mainte - nant la sé - ance est fi - ni - e, Quittons - nous po - li -  
 Ah! puisqu'en - fin la sé - ance est fi - ni - e, Qu'il ne leur reste i -

Ténors.

*f* Et mainte - nant la sé - ance est fi - ni - e, Quittons - nous po - li -  
 Ah! puisqu'en - fin la sé - ance est fi - ni - e, Qu'il ne leur reste i -

Basses.

*f* Et mainte - nant la sé - ance est fi - ni - e, Quittons - nous po - li -  
 Ah! puisqu'en - fin la sé - ance est fi - ni - e, Qu'il ne leur reste i -

**Animez.** *f*

- ment, a - mis, c'est un de - voir, Au bon plai - sir de vous re - voir! Sa - lut, sa - lut, bon -  
 - ci plus rien à re - ce - voir, Es - pérons bien ne plus les voir Adieu bon dé - bar -

- ment, a - mis, c'est un de - voir, Au bon plai - sir de vous re - voir! Sa - lut, sa - lut, bon -  
 - ci plus rien à re - ce - voir, Es - pérons bien ne plus les voir Adieu bon dé - bar -

- ment, a - mis, c'est un de - voir, Au bon plai - sir de vous re - voir! Sa - lut, sa - lut, bon -  
 - ci plus rien à re - ce - voir, Es - pérons bien ne plus les voir Adieu bon dé - bar -

- soir, \_\_\_\_\_ Tou.te la com.pa - gni - e! Sa.lut, sa.lut, bon.  
 - ras, \_\_\_\_\_ Tou.te la com.pa - gni - e! Sa.lut, sa.lut, bon.

- soir, \_\_\_\_\_ Tou.te la com.pa - gni - e! Sa.lut, sa.lut, bon.  
 - ras, \_\_\_\_\_ Tou.te la com.pa - gni - e! Sa.lut, sa.lut, bon.

- soir, \_\_\_\_\_ Tou.te la com.pa - gni - e! Sa.lut, sa.lut, bon.  
 - ras, \_\_\_\_\_ Tou.te la com.pa - gni - e! Sa.lut, sa.lut, bon.

- soir! Au plai\_sir, au re\_voir! Sa\_lut, sa\_lut, bon\_soir! Au plai\_sir, au re\_voir!  
 - soir! Surtout pas au re\_voir! Sa\_lut, sa\_lut, bon\_soir! Surtout pas au re\_voir.

- soir! Au plai\_sir, au re\_voir! Sa\_lut, sa\_lut, bon\_soir! Au plai\_sir, au re\_voir!  
 - soir! Surtout pas au re\_voir! Sa\_lut, sa\_lut, bon\_soir! Surtout pas au re\_voir.

- soir! Au plai\_sir, au re\_voir! Sa\_lut, sa\_lut, bon\_soir! Au plai\_sir, au re\_voir!  
 - soir! Surtout pas au re\_voir! Sa\_lut, sa\_lut, bon\_soir! Surtout pas au re\_voir.

- voir! Au re-voir! au re-voir! re-  
- voir! Surtout pas au re-voir!

- voir! Au re-voir! au re-voir! re-  
- voir! Surtout pas au re-voir!

- voir! Au re-voir! au re-voir! re-  
- voir! Surtout pas au re-voir!

## LE RIDEAU BAISSÉ.

- voir!

- voir!

- voir!

*ff*

Fin du 2<sup>e</sup> Acte.

## ENTR'ACTE

Allegro.

PIANO.

The fourth system continues the piano accompaniment with similar rhythmic and harmonic patterns as the previous systems.

The fifth system continues the piano accompaniment, showing further development of the melodic and harmonic ideas.

The sixth system concludes the piano accompaniment on this page, ending with a final chord and a rest in the right hand.

8-

8-

8-

8-

8-

8-

Enchaînez.

## CHŒUR.

N<sup>o</sup> 9.

**Allegro mod<sup>to</sup>**

SOPRANI et quelques 1<sup>rs</sup> Tén.

TÉNORS.

BASSES.

PIANO.

*f*

Fê-tons tous l'hymé.

Fê-tons tous l'hymé.

Fê-tons tous l'hymé.

**Allegro mod<sup>to</sup>**

- né - e De notre il\_lus\_tre pré\_si - dent! Quelle heu\_reu\_se jour - né - e! Ici tout

- né - e De notre il\_lus\_tre pré\_si - dent! Quelle heu\_reu\_se jour - né - e! Ici tout

- né - e De notre il\_lus\_tre pré\_si - dent! Quelle heu\_reu\_se jour - né - e! Ici tout

le monde est con\_tent Pa - voisons nos de - meures, Hâtons-nous! Le grand Krabous.

le monde est con\_tent Pa - voisons nos de - meures, Hâtons-nous! Le grand Krabous.

le monde est con\_tent Pa - voisons nos de - meures, Hâtons-nous! Le grand Krabous.

- ki Se ma\_rie à onze heures Onze heu - res pour mi - di!

- ki Se ma\_rie à onze heures Onze heu - res pour mi - di!

- ki Se ma\_rie à onze heures Onze heu - res pour mi - di!

Quand on dit: onze heu - res» C'est pour mi - di!

Quand on dit: onze heu - res» C'est pour mi - di!

Quand on dit: onze heu - res» C'est pour mi - di!

## CHŒUR ET SCÈNE.

N<sup>o</sup> 10.

Tempo di Marcia.

CHŒUR.

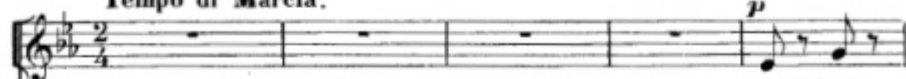
*p*  
Sol - dats

PIANO.

Tempo di Marcia.

*p**p*

vi - gilants Mar - chons à pas lents; Soy - ons im - po - sants Comme

à la pa - ra - de! Et, sans nous presser, Sans nous

es - souffler, Al - lons rem - pla - cer Ce bon cama - ra - de!

## GIRANDOL.

Ab! pour moi quel plai\_sir, A\_mis, d'être sol\_dat! Sans peine et sans dan\_

ger, On sert avec vail\_lan\_ce Et son président et l'E\_tat. Toujours en

paix; Jamais on ne s'é\_lan\_ce De l'a\_mour au com\_bat! Ah! quel plai\_

\_sir! Ah! quel plai\_sir! Ah! quel plai\_sir d'être sol\_dat! Ah! quel plai\_

G. *dim.*

- sir! ah! quel plai - sir! ah! quel plai - sir d'è - tre sol -

G. *p* *f*

- dat! Ah! quel plai - sir d'è - tre sol - dat! Ah! quel plai - sir d'è -

**CHŒUR.** *p* *f*

Ah! quel plai - sir d'è - tre sol - dat! Ah! quel plai - sir d'è -

Ah! quel plai - sir d'è - tre sol - dat! Ah! quel plai - sir d'è -

G.

- tre sol - dat!

- tre sol - dat!

- tre sol - dat!

## SORTIE.

## No 10 bis

Tempo di Marcia.

CHEUR. *p* *tr*  
Sol - dats vi - gilants Mar - chons

PIANO. *f* *p*

*tr*  
à pas lents; Soy - ons im - po - sants Comme à la pa - ra - de

*tr*  
Et, sans nous presser Sans nous es - souffler, Al - lons rem - pla -

- cer Ce bon eama - ra - - de!

*pp*

## CHŒUR ET SCÈNE.

N<sup>o</sup> 11.*Allegretto.*

CHŒUR.

Marchant en ca-den-ce,

PIANO.

*Allegretto.*

Marchant en ca-den-ce,

Le couple s'a-van-ce Pour l'a-cla-mer e-ri - ons bien fort! I-ci que l'on dan-se!

Le couple s'a-van-ce Pour l'a-cla-mer e-ri - ons bien fort! I-ci que l'on dan-se!

On fe-ra bom-ban-ce! Ré-pé-tons tous a-vec trans-port, En

On fe-ra bom-ban-ce! Ré-pé-tons tous a-vec trans-port, En

voyant l'é-pou\_sée Au regard tendre et doux Vi\_vent la ma\_ri\_ée Et son au\_

voyant l'é-pou\_sée Au regard tendre et doux Vi\_vent la ma\_ri\_ée Et son au\_

- guste é\_poux! Vi\_vent la ma\_ri\_ée Et son au\_guste é\_

- guste é\_poux! Vi\_vent la ma\_ri\_ée Et son au\_guste é\_

KRABOUSKI.

Récit.

Ai\_mables ci\_toy\_ens de no\_tre Ré\_pu\_

-poux!

-poux!

k. *f* *p* *f*

\_bli\_que Vous me voyez tou\_ché par ce cri sym\_pa - thi\_que. A\_mis, en ce beau

k. jour, que chacun soit heu\_reux! Allons faj\_re la noce, et rendons grâce aux

ISABELLE.

*ff* *p*

Vous, i\_ ci!

GIRANDOL. (bas à Isabelle)

k. dieux! Ne craignez rien, chère L\_ sa - belle! Oui, pour vous sau

G. \_ver!\_ Comptez sur un \_a\_mour fi - dè - le! Il faut ga\_gner du

ISABELLE.

Je sau - rai ré - sis - ter! je sau - rai ré - sis -

temps

- ter!

CHŒUR.  
Marchant en ca - den - ce, Le cou - ple s'a - van - ce, Pour l'a - cla - mer cri -

Marchant en ca - den - ce, Le cou - ple s'a - van - ce; Pour l'a - cla - mer cri -

- ons bien fort! I - ci que l'on dan - se! On fe - ra bom - ban - ce!

- ons bien fort! I - ci que l'on dan - se! On fe - ra bom - ban - ce!

Ré - pé - tons tous a - vec trans - port, En voy - ant l'é - pou - sée Au  
 Ré - pé - tons tous a - vec trans - port, En voy - ant l'é - pou - sée Au

regard tendre et doux: Vi - vent la ma - ri - ée Et son au - guste é - poux!  
 regard tendre et doux: Vi - vent la ma - ri - ée Et son au - guste é - poux!

Vi - vent la mari - ée Et son au - guste é - poux!  
 Vi - vent la mari - ée Et son au - guste é - poux!

## ENSEMBLE

## COUPLETS DE JUANITA et COUPLETS D'ISABELLE.

N<sup>o</sup> 12.

**Allegro.**

ISABELLE. *f* Que veut cet-te far -

JUANITA. *f* Je veux de cet - te

CHEUR. *f* Ar - rê - tez, mal - heu -

*f* Ar - rê - tez, mal - heu -

**Allegro. (ENTRÉE DE JUANITA)** *f*

*(Parti) Je ne divorcerai pas!*

**PIANO.**

1. - ceu - se, Qui vient là sans fa - çon, D'u - ne main vi - gou -

2. gueu - se, Qui je veux sans fa - çon, D'u - ne main vi - gou -

- reu - se! El - le veut sans fa - çon, D'u - ne main vi - gou -

- reu - se! El - le veut sans fa - çon, D'u - ne main vi - gou -

1. *reu - se At\_ta\_quer — mon chi\_gnon? — Pourquoi cette far\_ceu - se En veut*

J. *reu - se Ar\_ra\_cher — le chi\_gnon! — Je veux de cet - te gueu - se Ar\_ra -*

*reu - se Lui cré\_per le chi\_gnon! — D'u - ne main vi - gou\_reu - se Lui cré -*

*reu - se Lui cré\_per le chi\_gnon! — D'u - ne main vi - gou\_reu - se Lui cré -*

1. *elle — à mon — chi\_gnon? —*

J. *cher — le — chi\_gnon! —*

*\_per le — chi\_gnon! —*

*\_per le — chi\_gnon! —*

## JUANITA (à Krabouski)

## Allegretto.

1. Eh! quoi! tu n'as pas hon - te De me laisser, pour

compte! Ah! mon vieux Krabous - ki — Tout ça n'est pas fi - ni! — Tu

sup - poses peut - ê - tre, Et c'est malme con - naî - tre, Que je vais me lais -

-ser Tranquil - le - ment lâ - cher? — Mais il faut prendre garde Je suis u - ne gail -

-larde Qui peut pour se ven - ger Toujours te re - pin - cer! — Quant

J. à ton I - sa - bel - le, Ta dou - ce tour - te - rel - le, Je m'en vais sans fa -

*énergique et vif.*  
- çon Lui cré - per le — chi - gnon! — Je m'en vais sans fa - çon Lui cré - per  
**Allegro.**

(Juanita veut s'élaner sur Isabelle mais on l'arrête)

J. le chi - gnon! 2. Dans

**Allegretto.** *p* avec les Chœurs.

J. lë - lan de ta flam - me, Tu m'as donné ton â - me, Ah! mon vieux Krabous -

**JUANITA (seul-)**

K. - ki, — Tout ça n'est pas fi - ni! — Une au - tre cré - a - tu - re Te

montre sa fi - gu - re; Et toi sans plus d'é - gard, Tu me mets au ran -

\_card! — Re - dou - te ma ven - gean - ce Certe à ta Fré - si - den - ce Mes

hommages sont dûs! Mais je m'as - seois - des - sus! — Quant à ton I - sa -

*rit.* *a Tempo.* *rit.*

- bel - le, Ta dou - ce tour - te - rel - le, Je m'en vais sans fa - çon Lui cré - per

le - chignon! Je m'en vais sans fa - çon Lui cré - per le — chignon! —

*énergique et rif.* **Allegro.**

**KRAB.** (aux soldats)

Faisons tai - re cet - te fu -

**ISABELLE** (très calme)

Pourquoi donc, je vous pri - e? Son désespoir me tou - che

*(étouffé)*

- ri - e! El -

*(résolument)*

Ex - pliquons nous sans peur et

- le perd la rai - son!

**Moderato.**

sans é - mo - ti - on!

**Moderato.**

(Isabelle va à Juanita, hausse les épaules, et la regarde bien en face avant de commencer ses couplets)

1. A - vant de se monter la tête, Il faut au moins savoir pourquoi, — Pour

cet homme il serait trop bête, D'en - gager un ga - lant tour - noi! Est-ce

un ma - ri bien dé - si - ra - ble, Un é - poux a se dispu - ter? Son

physique est il a - gré - a - ble Et son esprit peut - il char - mer? — Cal -

**Allegretto.**

mez l'ardeur qui vous entraîne! On doit y regarder Et ne se - gratigner

Que si l'ob\_jet en\_vaut la pei - ne.

CHŒUR.

Calmez l'ardeur qui vous entraîne

Calmez l'ardeur qui vous entraîne

ISABELLE.

On doit y regarder, Et ne sè-gratigner Que si l'ob\_jet en\_vaut la

pei - ne!

Allegro.

2. No.

The third system continues the vocal line with 'pei - ne!'. The piano accompaniment is marked 'Allegro.' and includes a section labeled '2. No.' with a repeat sign.

Moderato.

\_tre pré\_ve\_nan\_ce me fla - te Quoi vous m'offrez le ca\_le - çon? — Quelle

1. *at\_ten\_ti\_on dé\_li - ca - te! Vous en voulez à mon chi\_gnon! A*

1. *ju\_ger l'homme par la mi - ne, S'il fallait se prendre aux cheveux, Ce*

The second system continues the vocal line and piano accompaniment. The vocal line contains the lyrics "ju\_ger l'homme par la mi - ne, S'il fallait se prendre aux cheveux, Ce". The piano accompaniment maintains the same rhythmic pattern as the first system.

1. *ne se\_rait pas jï\_ma - gi - ne, Pour sa grâce et pour ses beaux yeux — Cal -*

*rit.*

**Allegretto.**

1. *mez l'ardeur qui vous en\_traîne On doit y re\_gar\_der*

Et ne s'é-gra-tigner Que si l'ob-jet en vaut la pei-

-ne! On doit y

CHŒUR. Cal-mez l'ardeur qui vous en-traî-ne.

Cal-mez l'ardeur qui vous en-traî-ne.

regarder, Et ne s'é-grati-gner Que si l'ob-jet en vaut la

pei-ne, la pei-ne! *ad lib.* **All.**

## SORTIE

N<sup>o</sup> 12 bis

Allegretto.

CHŒUR.

PIANO.

Allegretto.

Marchant en cadence,

Le couple s'avan - ce; Pour l'acclamer cri - ons bien fort! Ici que l'on danse!

On fe.ra bomban - ce! Ré - pétions tous a - vec transport, En voyant l'épousée Au

regard tendre et doux Vi - vent la ma - ri - ée Et son au - guste é - poux!

Vi - vent la mari - ée Et son au - guste é - poux!

## FINAL.

N<sup>o</sup> 15.

**Vivo.**

GIRANDOL. *Oui, je me mets en route, Et vous dis au revoir!*

JUANITA. *Vous re -*

**Vivo.**

PIANO. *f* *p*

G *Oh! j'en ai peu l'espoir! Bien loin de cette empire Il faut*

J *- viendrez sans doute?*

G *por-ter mes pas Ne vous dé-ran-gez pas!*

KRABOUSKI. *Faut-il vous re-con-duire?*

G. Amis, je vous sou - hai - te Bien du con - ten - tement, Une santé par -

G. - fai - te! Et nous pareil - le - ment! —

CHŒUR. Et nous pareil - le - ment!

Et nous pareil - le - ment!

*KRAB.*

*Poco meno.*

Al - lons je pars! — Il se - rait trop pé - ni - ble De pro - lon -

*GIR.*

G. - ger — la scè - ne des a - dieux!

JUANITA. Et nous a - mis — aus -

1. 

si fort que pos-si-ble, Pour l'ac-cla-mer Chantons à qui mieux

1. 

mieux: Vi-ve, vi-ve Gi-ran-dol!

## GIRANDOL.

Oui, je m'emets en route, Et vous dis au revoir, Mais re-

## LES AUTRES PERSONNAGES.

Oui, mettez-vous en route, Parlez au revoir! Vous re-

## CHŒUR.

Vi-ve, Vi-ve Gi-ran-dol! A-fin de lui fai-re fê-te,

Vi-ve, Vi-ve Gi-ran-dol! A-fin de lui fai-re fê-te,

6.

ve - nir, j'en dou - te, J'en ai peu l'es - poir. Bien loin de cet em - pire, Il faut  
 - viendrez sans doute? Ah! lais - sez - nous l'es - poir. Bien loin de cet em - pire, Il faut  
 Que nos voix pren - nent leur vol! Que cha - cun i -  
 Que nos voix pren - nent leur vol! Que cha - cun i -

6.

por - ter mes pas. Pourquoi me re - con - duir' Ne vous dé - rangez pas!  
 por - ter vos pas. Laissez - nous vous r'conduir' Ça n'ous dé - rang'ra pas!  
 - ci ré - pè - te: Vi - ve, vi - ve Gi - ran - dol!  
 - ci ré - pè - te: Vi - ve, vi - ve Gi - ran - dol!

## PERSONNAGES ET LE CHŒUR.

Vi - - ve, vi - - ve Gi - - ran - dol! Vi - - ve

Vi - - ve, vi - - ve Gi - - ran - dol! Vi - - ve

vi - - ve, vi - - ve Gi - - ran - dol! —

vi - - ve, vi - - ve Gi - - ran - dol! —

LE RIDEAU BAISSE.

The second system continues the vocal and piano parts. The vocal lines end with a long dash, indicating a sustained note or a breath mark. The piano accompaniment continues with similar harmonic patterns. The instruction "LE RIDEAU BAISSE." is written above the piano part.

Fin du 3<sup>e</sup> Acte.

## ENTR'ACTE.

*All<sup>o</sup> mod<sup>to</sup>*

*PIANO.*

*mf*

LE RIDEAU  
LÈVE.

Enchaînez.

## CHŒUR.

N<sup>o</sup> 14.

Allegretto.

PIANO.

CHŒUR. (Soprani)

A tra - vers les O - cé - ans Bravant les dangers, les nau -

- fra - ges, Nous voi - la tou - tes cé - ans Pour chercher de bons ma - ri -

- a - ges. Bonnes fil - les que nous som - mes Nous pourons dans ce pa -

- ys ——— Fai - re le bonheur des hom - mes Qui de -

The second system continues the vocal line and piano accompaniment. The vocal line has a long note on "ys" followed by "Fai - re le bonheur des hom - mes Qui de -". The piano accompaniment continues with similar rhythmic patterns.

- vien - dront nos ma - ris, ——— Fai - re le bonheur des hom - mes Qui de -

The third system continues the vocal line and piano accompaniment. The vocal line has a long note on "vien - dront nos ma - ris," followed by "Fai - re le bonheur des hom - mes Qui de -". The piano accompaniment continues with similar rhythmic patterns.

- viendront nos ma - ris!

The fourth system concludes the vocal line and piano accompaniment. The vocal line ends with a long note on "viendront nos ma - ris!". The piano accompaniment ends with a final chord and a double bar line.

## RONDEAU-DUO.

N<sup>o</sup> 15.

Allegro.

PIANO.

GIRANDOL.

BARBAZAN.

Oui, je le dis avec fier.té, A Paris je fus é.di.té! Moi, la Gas -

B. *GIR.*

\_co.gne m'a do - té De la vie et de la clar - té Par moi ce

G. *BARB.*

qui se - ra con - té Pour - ra se croire, en vé - ri - té. Du gas.con

B. *GIR.*

la sin.cé.ri - té Toujours é - ga - le l'é - qui - té! — J'ai, pour fuir

BARB.

G. ma cap - ti - vi - té, En vé - lo - ci - pè - de mon - té Moi, dans un

GIR.

B. bal - lon j'ai sau - té Pour re - cou - vrer ma li - ber - té Mais mon vé -

BARB.

G. - lo trop em - por - té Bien - tôt ne peut ê - tre domp - té Moi, mon bal -

GIR.

B. - lon, par trop les - té Se crè - ve dans l'im - men - si - té! — Dans ma cour -

BARB.

G. - se folle, ar - rê - té, Au fond d'un lac je suis je - té Moi, dans la

B. GIR.

mer, pré-ci-pi-té, Par un dau-phin je fus por-té Moi vous al-

G. BARB.

-lez être é-pa-té, Eu mer un mois j'ai na-geot-té U-ne ba-

B. GIR.

(geste d'avaler) -lei-ne m'a.... goûté, Mais j'ai fui d'un au-tre cô-té! Un tigre a-

G. BARB.

-lors s'est pré-sen-té, Mais c'est moi qui l'ai bou-lot-té Des sau-va-

B. GIR.

-ges m'ont ap-prê-té, Comme on fait d'un la-pin sau-té Moi, ces sau-

G. *(geste)* BARB.  
 - va - ges m'ont guet\_té, M'ont a - jus - té... Putt! et ra - té Mais par la

B.  
 cuis - son, ex - ci - té, D'un bond je m'suis ca - ra - pa -

B. GIR.  
 - té! Ce ré - cit doit être é - cou - té Car l'au - di -

G. BARB.  
 - teur s'rait em - bê - té Mais comm' n'ya pas d'mora - li - té, Faut un'preuv'

B. GIR.  
 de vé - ra - ci - té. Moi, de la peau d'mon tigr'mouch'té, Je m'suis fait

G. **BARB.**

un pal<sup>o</sup>-tot d'é - té L'morceau d'ba - lein' qu'j'ai rap - por - té, S'ra pour l'cor -

B. **ENSEMBLE.**

- set de ma beau - té! O vous qui m'a - vez é - cou -

- té, Croy - ez à ma sin - cé - ri - té, C'est beau, la vo - lu - bi - li -

- té, Ra - pi - di - té, Vé - lo - ci - té! Mais not<sup>o</sup> beau cô - té

C'est la vé - ri - té!

## COUPLETS ET CHŒURS.

N<sup>o</sup> 16.

NANA.

Allegretto.

N. suis pa-ri-si - en - ne! I - ci je ne crains pas Qu'une autre femme

N. vienne Sur moi prendre le pas. L'é - légance su - prême, Le chic et le grand

N. ton, Voi - là pour quoi l'on m'aime A perdre la rai - son. Toi - lettes et pa -

N.  -ru-res, Ce - la me cou-te peu. Il me faut des voi - tu-res, Et ja -

N.  -do - re le jeu! — Au bal je fais mer-veill' Toujours on re-mar-qua Que je suis

N.  sans pa-reill' Pour danser la pol-ka! Où donc est ma pa - reil - le Pour danser la pol-

ENSEMBLE  
pendant que Nana polke.

N.  -ka! — Oui, Nana fait merveill' Toujours on remarqua Qu'ell' n'a pas sa pa-reill' Pour danser

 la pol-ka. Na - na n'a pas d'pa-reil - le Pour danser la pol - ka!

## Tempo di Bolero.

MERCÈDÈS.

Quant à moi, fière Es-pa - guo - le, De la

*f*

M. dan - se je raf - fo - le! Je fais pâ - mer il - li -

M. - co Le pre-mier hi - dal - go Rien qu'à mon fan - dan - go! Je

M. fu - me les ci - ga - ret - tes Je piu - ce des cas - ta -

M. TOUS.

- gnet - tes. Mais pour mon tri-omphe y gnia Gnia gnia gnia

MERC.

gnia gnia gnia gnia gnia Pour mon tri-omphe y

M. TOUS. MERC. TOUS.

gnia Gnia gnia gnia gnia Qu'la ca - chu - cha! Cha,

(Elle danse)

**Allegro.**  
ARABELLA.

Près d'une é - cos.sai - se Lors-qu'on veut fleur - ter,

**Allegro.**

A. Il faut bien à l'ai - se sa - voir gi - go - ter! Gi - go - ter encor, tou -

A. - jours, et sans fa - ti - gue, Ce pas si coquet qu'on ap - pelle la gi - gue!

**TOCS.**

Gi - go - ter toujours et sans fa - ti - gue!

(GIGUE)

All<sup>o</sup> mod<sup>o</sup>

MARIETTA.

Vi - ve l' - ta - li - e! Vi - vent les pif - fé - râ - ri! Vi -

All<sup>o</sup> mod<sup>o</sup>

M

- ve la cho - ré - grâ - phie Et vi - ve Ga - ri - bâl - di!

TOUS.

Viv' le macarôni!

L'ITALIENNE.

E tutti quanti!

TOU-TOU.

En sau.til.lant tout au

Allegro.

T.  
 bout d'u - ne per - che Je sais jon - gler a - vec des é - ven - tails

FATIME.  
 Par mes at - traits, ma grà - ce qu'on re - cher - che Je fis long - temps l'or - ne -

TZIGANA. (hongroise)  
 - ment des sé - rails Ro - ma - nesque blonde, à l'âme é - thé - rée Je connais surtout la

CATHERINE. (auvergnate)  
 valse à trois temps. Pour se tré - mous - ser, fouch - tra! mes en - fants, Par -

C.  
 - lez - moi plu - tôt d'la bour - ré - e! Oui, par - lez - moi plu - tôt

c. d'un bon pas de bourré.e! La dan - che pré.fé.ré.e, C'est bien che.lle-là fouch.

c. .tral L'ju - pon l'vé jusque là, On pache et l'on re - pa.che. On

c. s'tir' le nez comm' cha A - vec beaucoup de grâ - che!

*rit.*

a Tempo.

c. Oh! par - lez-moi toujours d'un bon pas de bourré.e! La dan -

a Tempo.

c. - che pré.fé.ré.e C'est bien che.lle-là, fouch.tra!

PARLÉ. Eh! you!

REPRISE  
à l'unisson.

## FINAL.

N<sup>o</sup> 17.

Allegro.

GIRANDOL.

Allegro. Pour que

no-tre dé-noue-ment Ait quel-que chic, Il nous fait ton a-gré.

ISABELLE.

Par la peur quoi, que sai-  
ment, Ô cher pu-blic

- si - e, J'ai l'es-poir bien na-tu - rel Qu'i-ci vo-tre cour, toi - si - e Fe-ra

I.

grâce à mon ap - pel.

BARB.

Mes - sieurs, no - tre voy - a - ge Pent sur - mon - ter tout é -

B.

- cueil, Qu'il fas.se beau temps ou bien d la pluie,ou bien d'l'ora.ge,Vhez chaqu'soir prendre un fau -

B.

- teuil, Vhez chaqu' soir prendre un bon, un bon, bon, un bon fau - teuil Qu'il fas.se beau

B.

temps ou bien d la pluie,ou bien d'l'o - ra.ge Vous s'rez sûrs d'un bon ac - cueil.

Re - di - tes tous c'est la fin du voya - ge! Peuple, au plus tôt va ga - guer l'omnibus!

CHŒUR.

Re - di - tes tous c'est la fin du voya - ge! Peuple, au plus tôt va ga - guer l'omnibus!

LE RIDEAU BAISSE.

Re - di - tes tous en ren - trant au ména - ge: Ne r'grettons pas no - tre quibus!

Re - di - tes tous en ren - trant au ména - ge: Ne r'grettons pas no - tre quibus!

*ss*

8- 8- FIN.