

à Mademoiselle AUGUSTINE DEVERIA.

# LES TURCS

ROXANE

Opéra-bouffe en 3 Actes de M.M.

HECTOR CRÉMIÉUX et JAINÉ FILS.

Partition Piano solo.  
NET 7<sup>f</sup>.  
2 1/6 thalers.

Musique de

# HERVÉ

Partition Piano et Chant  
NET 12<sup>f</sup>.  
3 2/3 thalers.

Paris, AU MÉNESTREL, 2<sup>bis</sup> Rue Vivienne, HEUGEL et C<sup>ie</sup> Editeurs.  
*Propriété pour la France et l'Étranger.*  
Droits de représentation, traduction, et reproduction réservés p<sup>r</sup> tous pays.

THÉÂTRE DES FOLIES-DRAMATIQUES

LES TURES

Opéra bouffe en TROIS actes

PAROLES DE MM.

HECTOR CRÉMIEUX & ADOLPHE JAIME

MUSIQUE DE

HERVÉ

Représenté pour la première fois sur le Théâtre des Folies-Dramatiques, le 23 Décembre 1869.  
Chef d'Orchestre M. BERNARDIN.

DISTRIBUTION

ABABOUM .....	Trial .....	MM. MILHER.
AMURAT IV .....	Id .....	VAVASSEUR.
BAJAZET .....	Ténor comique .....	MARCEL.
YA-YA .....	Deuxième Ténor comique .....	CHAUDESAIGUES.
LE GÉNÉRAL BOXPHORE .....	Deuxième Trial .....	BERRET.
ACOMAT .....	Id .....	JEULT.
ROXANE .....	Première Dugazon .....	M <sup>l</sup> les DEVÉRIA.
ATALIDE .....	Chanteuse légère .....	PERRET.
SÉLIKA .....	Deuxième Dugazon .....	LATOUC.
NANA .....	Id .....	BERGER.
BENGALINE .....	Id .....	SCHNEIDER.
AZA .....	Id .....	B. BURY.

ZOBÉIDE, MORGIANE, KORA, DINARZADE, AMINIE, GULNARE, FATIME, SARAH, par M<sup>l</sup>les HENRIETTE, JENNY, DORIGNY, MARIE, ANNA, G. LEDUC, DEPRESLES, PORUS, NEMROD, et NINIAS, par MM. BLANQUIN, ARTHUR et DUCREUX.

Femmes et Gardiens du Sérail, Négrestes, Gardes, Soldats, Babyloniennes, e<sup>c</sup>., etc.  
Les deux premiers actes se passent à Constantinople, le 1<sup>er</sup> dans la grande Salle du Palais, — le 2<sup>me</sup> au Sérail d'Amurat, — le 3<sup>me</sup> acte se passe sous les Murs de Babylone.

Décors de M. ZARA.

La Musique d'Orchestre et la Mise en scène exacte, rédigée par M. LEFÈVRE, régisseur général du théâtre *Folies-Dramatiques*, se trouvent au MÉNESTREL, 2 bis, rue Vivienne; le Livret-Texte, chez MICHEL LEVY frères.

PRIX NET: 12 fr. (3 2/3 Thaler)

PARIS

AU MÉNESTREL, 2 bis, rue Vivienne, HEUGEL et C<sup>e</sup>, Éditeurs-Propriétaires

POUR LA FRANCE ET L'ÉTRANGER.

Droits de traduction, de représentation et de reproduction réservés pour tous pays.

Dépôt Berlin, FURSTNER, Französische Strasse, 49. — Dépôt: Londres, DAIVSON Regent Street, 244.

THÉÂTRE DES FOLIES-DRAMATIQUES

# LES TURCS

DE

## HERVÉ

PARTITION RÉDUITE POUR PIANO ET CHANT

AVEC INDICATIONS D'ORCHESTRE

### CATALOGUE DES MORCEAUX

#### ACTE I

	Pages.
OUVERTURE.....	1
1. CHOEUR ET INTRODUCTION : « Salut, grande lumière! ».....	8
2. Duetto d'ATALIDE ET YAYA : « S'il travaille au bonheur de tous. » Chanté par Mlle PERRET et M. CHAU- DESAIGUES.....	44
3. COUPLETS DU GARDIEN DU SÉRAIL : « Près de la Chèvre bouillissante. » Chantés par M. MILHER.....	24
4. CHOEUR : « Place! place à la Favorite! ».....	31
5. VALSE DE LA SULTANE : « A mon plus léger caprice. » Chantée par Mlle DEVÉRIA.....	34
6. MARCHÉ TURQUE.....	42
7. TERZETTO : « Mon frère! mon frère! » Chanté par MM. MILHER, MARCEL et VAVASSEUR.....	46
8. CHARADE DU CORDON. LA CHASSE. CHOEUR : « Voici venir la Mascarade. » Et Solo de Mlle DEVÉRIA : « Allons, en chasse! ».....	52
9. CHOEUR ET VALSE DES HOURS : « Hours au gracieux visage. » Chantés par Mlles PERRET, LATOUR, BERGER et BURY.....	60
9 bis. PANTOMIME DU CORDON.....	68
10. FINALE DES TROIS CHOEURS (départ pour Babylone) ; « Partons! partons! voici l'heure. ».....	70

#### ACTE II

INTRODUCTION.....	79
11. CHOEUR DES BAYADÈRES : « Bayadères, Saltanes. » avec Solos chantés par Mlles LATOUR, BERGER et BURY.....	82
12. CHOEUR DES MUEHS : « Nous sommes muets de naissance..... ».....	86
13. FARLAC d'HÉLOÏSE : « Vous ne connaissez pas? » Couplets chantés par Mlle DEVÉRIA.....	89
14. GRAND DUO ET CHOEUR : « Buvoos, chantons, aimons. » Chantés par Mlle DEVÉRIA, M. MARCEL et le CHOEUR.....	94
15. LES PLAINTES d'ABAROM : « On m'a dit de l'entraîner. » Couplets chantés par M. MILHER.....	109
16. BERCEUSE DES ODALISQUES AU BAIN : « C'est l'heure ou l'on se repose. » Chantée par Mlle PERRET et le CHOEUR.....	113
17. LETTRE DU PADISCHAH : « Amurat à Roxane. » Chantée par Mlle DEVÉRIA.....	122
18. ROMANCE DU CORDON : « C'est un cordon. » Chantée par M. MARCEL.....	126
19. RÉCITATIF ET CHOEUR.....	128
20. FINALE DU DEUXIÈME ACTE; RONDE ET GALOP DE LA TÊTE DE TURC; RÉVOLTE AU SÉRAIL.....	131

#### ACTE III

VALSE-ENTR'ACTE.....	141
21. NOCTURNE DES BATÉLIERES : « La Nuit est pleine d'étoelles. » Chanté par Mlles DEVÉRIA, PERRET et M. MARCEL.....	153
22. PRIÈRE AU SOLEIL : « O Soleil! astre lumineux. » CHOEUR et Solos chantés par MM. MARCEL, VAVASSEUR et BERRET.....	163
23. CHOEUR DE LA MARCHÉ TURQUE : « Amurat, nous l'offrons ces présents. ».....	169
24. CHANSON DE LA BELLE GÉORGIENNE : « Je suis la belle Géorgienne. » Chantée par M. MILHER.....	173
25. MUSIQUE DE SCÈNE, PANTOMIME DU COMBAT.....	181
26. COUPLETT FINAL DU TROISIÈME ACTE : « Messieurs, la chose est notoire » chanté par Mlle DEVÉRIA et le CHOEUR.....	184

PARIS

AU MÊNESTREL, 2 bis, RUE VIVIENNE, HEUGEL & Cie, ÉDITEURS-PROPRIÉTAIRES  
POUR LA FRANGE ET L'ÉTRANGER,

Droits de représentation, de traduction et de reproduction réservés pour tous pays.

BERLIN. Dépôt FÜRSTNER, 49, Französische Strasse. — LONDRES. Dépôt DAVISON, Regent Street, 224.

# LES TURCS

Paroles  
de

OPÉRA BOUFFE EN 3 ACTES

Musique  
de

HECTOR CRÉMIEUX

HERVÉ.

et

ADOLPHE JAIME.

CHANT et PIANO.

## OUVERTURE.

Moderato.

PIANO.

Hautbois Solo. Corde.

Allegretto.

mf

rall:

All<sup>o</sup> Viol:

Cuivres.

Pist:

Hautb:

Piston.

All<sup>to</sup>

*crese:* *rall:* *p*

Triang:  
Cor.  
Ped.

*p*

Hautb:  
Clarin:  
Basson:  
Cora

Bois:  
Cuivres:  
Cordes.

*f*

8

8

*f*

8

*ff*

Tutti.

*ff* Tamb.  
G. Caisse.

*p* Bois.  
Cordes.

*mf* Cuivres.

MARCHE TURQUE.

Flutes:  
Hautb:

Mailloche.

*mf* Clar:  
Cimb:

*p*

Hautb:  
Pist:  
Cors:

*p*

Tutti.

Tutti.

Tutti.

Tamb.  
G. Caisse.

8

8-

*p*

8-

*ff*

8-

*pp*

8-

*ff* Bois.  
Cordes.

*presser.*

G. Caisse,  
Tamb:

*enchainez.*

(Au lever du rideau.)

N<sup>o</sup> 1.

## CHŒUR ET INTRODUCTION.

*Allegretto.*

PIANO.

*p* Cordes.  
Cors.  
Ped.

Hautb.  
Clar.  
Bassons.  
Cors.

*f* Tutti.

8

1<sup>er</sup> et 2<sup>d</sup> TÉNORS.

Sa-lut, gran - de lumiè - re! Pha-re de l'O - rient!

BASSES.

Sa-lut, gran - de lumiè - re! Pha-re de l'O - rient!

Tutti.

Tamb: G. Caisse.

De toi cha - cun es - pé - re Un re-gard sou - riant.

De toi cha - cun es - pé - re Un re-gard sou - riant.

En-tre tes mains puis-san-tes Sont nos té - tes trem-blan-tes,

En-tre tes mains puis-san-tes Sont nos té - tes trem-blan-tes,

Et de ta bonne humeur Dépend no\_tre bon\_heur.

Et de ta bonne humeur Dépend no\_tre bon\_heur.

Hur - ra, hur - ra! Is - ma - ï - la, Sa - la - ma - lee! Nou - ka Hi -

Hur - ra, hur - ra! Is - ma - ï - la, Sa - la - ma - lee! Nou - ka Hi -

The second system continues the vocal and piano parts. The lyrics are: "Hur - ra, hur - ra! Is - ma - ï - la, Sa - la - ma - lee! Nou - ka Hi -". The piano accompaniment includes a section marked "P<sup>o</sup> Flûte," where the right hand plays a melodic line.

- va Roms - tee! Hur - ra! hur - ra au Pa - dis - chah on n'entend

- va Roms - tee! Hur - ra! hur - ra au Pa - dis - chah on n'entend

The third system concludes the page with the lyrics: "- va Roms - tee! Hur - ra! hur - ra au Pa - dis - chah on n'entend". The piano accompaniment continues with the same rhythmic and harmonic patterns.

qu'ça: Hur - ra! vi - vat no - tre grand A - mu - rat.

qu'ça: Hur - ra! vi - vat no - tre grand A - mu - rat.

ACOMAT.

As - sez! que l'on s'en ail - le! Chantez un peu plus loin!

*p* Cordes.

TOUS LES TÉNORS.

Le Pa - dis - chah travail - le, Et ne re - ce - vra point. = Sait -

Clar: Basson.

ACOMAT.

- on à quel travail Sa Hau - tes - se se li - vre? = Il

A.

fait, à tout moment, — cher\_ cher un nouveau li\_ \_vre. de

A.

peu\_ se que ce sont — les trai\_ tes les mieux faits — Sur

Haut:  
Clar:  
Basson.  
Cors.

A.

l'art de gouver\_ ner et d'ai\_ mer ses su\_ jets. —

The third system continues the vocal line and piano accompaniment. The vocal line has a more melodic and sustained character in this section. The piano accompaniment provides harmonic support with chords and rhythmic patterns.

Des porteurs traversent  
la scène avec d'immenses  
infoliossur le dos.

ACOMAT (lisant  
les titres des livres)  
L'œil cre\_

Cordes.  
pp Cors.

The fourth system features a vocal line and piano accompaniment. The piano accompaniment includes parts for strings (Cordes.) and woodwinds (Cors.). The strings play a rhythmic accompaniment, while the woodwinds have melodic lines. The vocal line is partially obscured by the text.

A. *-vé, Chil - pé - ric!* *Cor -*

A. *-neil - le, Mo - liè - re Den - ne - ry, pro - ver - bes de Le -*

The second system continues the vocal line and piano accompaniment. The vocal line contains the lyrics '-neil - le, Mo - liè - re Den - ne - ry, pro - ver - bes de Le -'. The piano accompaniment continues with similar rhythmic patterns.

A. *-clerq! Il tra - vil - le au bon - heur*

Hautb.  
Clar.  
Basson.  
Curs.

A. *de son pen - ple, c'est clair!*

*cresc.* *f*

Flûte.

*suivent.*

The fourth system concludes the vocal line and piano accompaniment. The vocal line contains the lyrics 'de son pen - ple, c'est clair!'. The piano accompaniment continues. A Flûte (Flute) part is introduced. The system ends with the instruction 'suivent.' (followed).

DUETTO D'ATALIDE ET YAYA.<sup>(1)</sup>

PIANO. *Allegretto.* Flûte, Hautb.; *dolce.* Clar.; Cors., Basson.

YAYA. *All<sup>o</sup>*

Sil - tra - vail - le au bon - heur de

ATALIDE.

tous... = Que - ne tra - vail - le - t'il

A YAYA.

pour nous? = Sil - vent qu'il

Clar.; Cors.

(1) Tout le Solo peut être chanté par Atalide seule jusqu'au Signe ⊕

y.

- ci l'on soit heu-reux...

ATALIDE.

=Pour- - -quoi ne pas- - - com- - -bler- - - nos-

Flûte.

A.

YAYA.

voux? =D'un amour tendre et can-di - de

Hautb:

y.

ATALIDE.

Ya-ya ché-rit A-ta-li-de =A-ta-li-de si-

Flûte.

A.  *me Ya-ya Au moins au tant que ce la*

*Cors.*

*YAYA.* *ATALIDE.*  
=A - ta - li - de! =O Ya -

*Hautb:*  
*Clar:*  
*Basson.* *Flûte.*

A. *YAYA.* *ATALIDE.*  
-ya: =A - ta - li - de! =O Ya -

*Hautb:* *Flûte.*

A. *YAYA.*  
-yal. Nous se rions si bien comm'

*YAYA.*  
Nous se rions si bien comm'

*Hautb:*  
*Clar:*  
*Cors:*  
*Basson.*

AT. *rall:*  
ça! — Nous se - rions si bien si bien comm'

Y. *rall:*  
ça! — Nous se - rions si bien si bien comm'

AT  
ça!

Y.  
ça!

*a tempo.*

*rit:*

## ATALIDE.

Ah! — si l'on veut — for - cer — nos

*Allegro.*

*p* Cordes.

YAYA.

AT.

cœurs = Il sur - vien - dra quel - ques

ATALIDE.

Y.

mal - heurs? = Mon cher

Clar. b.  
Cors.

AT.

on - - - cle n'est qu'un ty - ran!

YAYA.

= Nous sau - rons bra - ver le sul -

Flûte.

Y. *tan?* Dun a-mour tendre et can-di-de

Hautb.

Y. Ya-ya ché-rit A-ta-li-de = A-ta-lide ai-

ATALIDE.

Flûte.

AT. me Ya-ya Au moins au-tant que ce-la

YAYA. = A-ta-li-de!

ATALIDE. = O Ya-

Hautb. Clar. Basson. Flûte.

AT.   
 - ya!   
 O — Ya —

YAYA.   
 A — ta — li — de!

Hautb.   
 Flûte.

AT.   
 - ya! — Nous — se — rions — si bien — comm'

Y.   
 Nous — se — rions — si bien — comm'

Hautb.   
 Clar.   
 Cors   
 Bass.

AT.   
 ça! — Nous — se — rions — si — bien — si bien comm' ça! — Al —

Y.   
 ça! — Nous — se — rions — si — bien — si bien comm' ça!

CODA.   
 ACOMAT.

AC. *lons, que tout le monde sorte! Si d'Amurat le ciel bé-*

Cordes

AC. *nit les vœux, Bien-tôt la Porte N'aura que des sujets heu-*

*rall.*

AC. *reux!*

CHŒUR.  
TÉNORS. *f* Sa-lut, gran-de lu-mière!

BASSES. *f* Sa-lut, gran-de lu-mière!

All<sup>o</sup> mod<sup>o</sup>

*f tutti.*

Tamb.  
G. Cass.

Pha-re de l'O-ri-ent! De toi cha-cun es-père

Pha-re de l'O-ri-ent! De toi cha-cun es-père

Un re-gard sou - ri - ant . En - tre tes mains puis - san - tes

Un re-gard sou - ri - ant . En - tre tes mains puis - san - tes

Sont nos tê - tes tremblan - tes , Et de ta bonne hu - meur Dé -

Sont nos tê - tes tremblan - tes , Et de ta bonne hu - meur Dé -

- pend no - tre bon - heur . — Hur - ra , hur - ra ! Is - ma - ï - la , Sa - la - ma -

- pend no - tre bon - heur . — Hur - ra , hur - ra ! Is - ma - ï - la , Sa - la - ma -

The third system concludes the page with a celebratory chorus. The vocal lines feature a more rhythmic and energetic melody. The piano accompaniment includes a section for the first flute, marked *1<sup>re</sup> Flûte*.

- lee! Nouka Hi - va romstee! Hur - ra! hur - ra au padischahou n'enteml  
 - lee! Nouka Hi - va romstee! Hur - ra! hur - ra au padischahon n'entend

qu'ça! Hur - ra! vi - vat no\_tre grand A - mu - rat.  
 qu'ça! Hur - ra! vi - vat no\_tre grand A - mu - rat.

*vivo.*

*ff*

RÉP :

## COUPLETS DU GARDIEN DU SÉRAIL

Ah! on croit çà.

PIANO.

Allegro.

Clar. solo.  
Cors.

A B A B O U M.

1<sup>er</sup> COUPLET.

Près de la chè-vre-bou-nis-san-te As-

*p* Cordes.

A B

- tu vu par-fois, mon en-fant, — Le bouc à la bar-be ga-

*rall:* YAYA.

B  
- lan-te Fo - lâ-trer d'un air tri-om-phant? = Oui, pa - pa, j'ai vu

*rall:* Flûte.

ATALIDE. ACOMAT.

Y.  
ça = J'ai vu ça? — = As - tu vu par-mi les gé-nis-ses Le

Hautb. Cors. Clar.

AC.  
tau-reau noir au fier poi-trail Se pro-me-ner dans ses ca -

*rall:* YAYA.

AC.  
- pri-ces Comme un sul-tau dans son sé-rail. = Oui, pa - pa, j'ai vu

*rall:* Flûte.  
Basson.

## ATALIDE.

J'ai vu ça?

Y. ça. Eh! bien, eh! bien,

Hautb: Flûte. All<sup>o</sup>

AB eh! bien, Ya - ya, — un gar - dien du sé - rail ça n'est pas

## ATALIDE ET YAYA.

Vrai - ment? vrai - ment?

AB du tout ça. Eh! bien, eh! bien,

Cors. Bass: Clar: Hautb:

T  
Vraiment, pa - pa, — un gar-dien du sé - rail ça n'est pas

B  
Eh! bien, Ya - ya, — un -gar-dien du sé - rail ca n'est pas

T  
du tout ça? —

B  
du tout ça? —

ABABOUM 2<sup>e</sup> COUPLET.

As - tu près de la tour - te - rel - le, Ou -

*p* Cordes .

AB

- ï chan\_ter le tour\_te\_reau? — As - tu vu près de sa moi -

AB

- nel\_le, Ga\_zouil\_ler le pe\_tit moi-neau? = Oui, pa-pa, j'ai vu

*rall.* YAYA.

Flûte.

Y.

ATALIDE. ACOMAT.

ça. J'ai vu ça. = Il lui dit d'une voix bien tendre: L'air

Hautb. Cors. Clar.

AC

est pur et le ciel est beau... — Ça suf\_fit pour se faire en -

AC

*rall:* YAYA.

ten - dre... Il est très ma - lin le moi - neau — Oui, pa -

*rall:* Flûte.

Basson.

Y.

ATALIDE. ABABOUM. All<sup>o</sup>

pa, Je sais ça. Je sais ça — Eh! bien, eh!

Hautb. Flûte All<sup>o</sup>

AB

bien, Eh! bien. Ya - ya, — un gar - dien du sé -

ATALIDE ET YAYA.

Vrai - ment? vrai -

AB

— rail n'est pas si ma - lin qu'ça. Eh! bien,

Cors Bas. Clar. Hautb.

AZ  
 Y.  
 - ment?                   Vrai-ment oui da, — un gar-dien du sé -  
 AB  
 eh! bien,               Eh! bien, Ya - ya, — un gar-dien du sé -

AT  
 Y.  
 - rail ça n'est pas du tout ça! \_\_\_\_\_  
 AB  
 - rail ça n'est pas du tout ça! \_\_\_\_\_

## CHŒUR ET VALSE DE LA SULTANE

RÉPL:

m'en donne la chair de poule.

All<sup>o</sup> Valse.

PIANO.

*pp* Cordes.

(ou parle)

8

8

Flûte.

*crese*

Haut.  
Clar.  
Bass.

Clariette.

(cordes pizz.)

*p* arco.

CHOEUR (Hommes et Dames) (Dessus, Tenors  
et Basses)  
*dolce e misterioso* (à l'unisson)

*pp* Pla - ce, — pla - ce — A la fa - vo -

- ri - te qui pas - se! — Cel - le que nous ac - com - pa -

Hâte.

The second system continues the vocal line with the lyrics '- ri - te qui pas - se! — Cel - le que nous ac - com - pa -'. The piano accompaniment continues with the same rhythmic pattern. The word 'Hâte.' is written below the piano part.

- gnons — De — nos vœux et de nos chan - sons, —

Basson.

The third system continues the vocal line with the lyrics '- gnons — De — nos vœux et de nos chan - sons, —'. The piano accompaniment continues with the same rhythmic pattern. The word 'Basson.' is written below the piano part.

C'est la bel - le Ro - xa - ne! — La — su - bli - me sul -

Hautb:

The fourth system continues the vocal line with the lyrics 'C'est la bel - le Ro - xa - ne! — La — su - bli - me sul -'. The piano accompaniment continues with the same rhythmic pattern. The word 'Hautb:' is written below the piano part.

*cresc.* *f*

ta - ne Que le Ciel fit pour le bonheur De

pist. *cresc.* *f*

Cors.

no - tre tout puis - sant sei - gneur!

Tromb. Mailloche Trém. *cresc.* Fl. Clar. *tutti.* Tamb. M.F. G. Gaiße. idem.

Pla - ce! pla - ce à la fa - vo - ri - te qui pas -

( On parle )

se! *ff*

Cuivres. Fl. Viol. Hautb. Clar. Pist. Basson. C. Basse. Tromb. *ff* *suivez.*

Rép. Demandez-  
moi plutôt ce  
que je n'ai pas!

# VALSE DE LA SULTANE.

Lento. Allegretto. 1<sup>er</sup> COUPLET.

ROXANE.

Hautb.  
Clar.  
Cors.  
Bassons.  
Cordes.

A mon plus lé - ger ca -

Lento. *dolce.* *pp*

PIANO.

R.

- pri - ce, Au moi - dre coup d'é - ven - tail, Qu'im -

*più mosso.*

R.

- por - te qu'on o - bé - is - se, Qu'on trem - ble

Cordes.

*più mosso.*

R.

dans le sé - rail! ————— Du cré - pus - cule à l'au -

Hautb.

R. *ro-re* Je me sens toute en é-moi!

R. Un feu brûlant me dé-vo-re! J'as-

Clar.  
Cors.  
Basson

The second system continues the vocal line and piano accompaniment. The piano part includes a section for woodwinds: Clarinet, Horn, and Bassoon. The piano accompaniment continues with chords and a bass line.

R. -pi-re et ne sais à quoi! ah!

a tempo.

Fl.

The third system shows the vocal line with a fermata and a change in tempo to 'a tempo'. The piano accompaniment features a woodwind part for Flute. The piano part continues with chords and a bass line.

R. Si je suis

8

*p* a tempo.

Fl.  
Basson.  
Cors.

R.  *la fa - vo - ri - - te, Je de - maude, ô*

R.  *mes sei - gneurs, — Quelle ex - is - teu - - ce mau -*

R.  *- di - te Pen - vent bien me - ner — mes sœurs?*

R.  *cresc. Ah! — Quelle exis - ten - ce mau - di - te.*  
Hautb. *cresc.*

R. *rall.*  
 quelle ex\_ is\_ ten\_ ce mau\_ di\_ te peu\_ vent bien me\_ \_ ner mes  
 Fl.

R. *a tempo.* CHŒUR. *p*  
 sœurs? C'est  
 8-----  
*a tempo.*  
 H. Hautb.  
 Clar. Cors.  
 Bass.

C. *a tempo.*  
 bien (Interruption!)  
C'est bien!  
 8-----

Rép: Est-ce assez vulgaire!

2<sup>e</sup> COUPLET. *All<sup>to</sup>*  
 Cha\_ que fois que je ré\_ pe\_ te Ma do\_ lé\_   
 PIANO. *pp*

R.

- anee au sul - tan, — Le sul - tan m'offre u - ne

*più mosso.*

R.

tê - - - te, — Qu'il ne m'èn of - fre pas tant! —

R.

— Qu'il ait près de sa sul - ta - ne —

Hautb.

R.

un peu moins de gra - vi - té, — Qu'il compren-

Clar.  
Cors.  
Basson.

*rall.*

R. *ne que Ro - xa - ne, Meurt d'a - mour à sou cô -*

R. *té! Ab!*

*a tempo.*

*Fl.*

*a tempo.*

R. *Si je suis la fa - vo -*

*p a tempo.*

*Fl. Bass. Cors.*

R. *- ri - te, Je de - mande, ô mes - sei - gneurs,*

R. 
 Quelle ex - is - ten - ce — mau - di - te Peu - vent bien me -  
 8-

R. 
 - ner — mes sœurs? ah!  
 8- *Hautb.*

R. 
 Quelle ex - is - ten - ce mau - di - te, — quelle ex - is - ten - ce mau -  
 Flûte

R. 
 - di - te peu - vent bien me - ner mes sœurs?  
 8- *a tempo.*  
*a tempo.*  
 Fl.  
 Hautb.  
 Clar.  
 Cors.  
 Bassons.

CHŒUR.

C'est bien

(ROX. parlant) Allons! bon! les voilà qui recommencent!... Ah c'est comme ça? Je veux bien aussi.

C'est bien! C'est

ah! mes sœurs!

bien

CHŒUR. ah!

f tutti.

Pist.  
Tromb.  
Tamb.  
Grosse C. mf

Rép: (Sa hauteſſe  
le Padichah.)

MARCHE TURQUE.

Allegro.

PIANO.

Cors.  
2<sup>e</sup> Viol.  
Alto.  
Bass. Tamb. de Basq.  
Violone.  
Contre B.

*f*

Clar. Hautb. Bass.

Mailloche.

Viol.  
Cors.

Hautb.

Fl.  
Hautb.  
Clar.  
Cor.  
Bass.

ni vu ni connu, j'ém brouillé! *f* C'est très bien!

BASSES.  
ni vu ni connu, j'ém brouillé!

*f*

8 *Parlé.*

Rép: Qu'on exécute mes ordres! Soyez prêts à mon premier appel.

*ff* (Sortie des Chœurs)

8

*pp*

*ff*

*pp* *ff*

Rép: C'est lui,qu'il entre!

Nº 7.

TERZETTO.

Allº Maestoso.

PIANO.

tutti.  
Mailloche Trém. *mf*

BAJAZET.

Mon

BAJ.

frè\_ \_re!

Ah! com\_bien \_\_\_\_\_ je bé\_

AMURAT.

Mon frè\_ \_re!

Ah! com\_bien \_\_\_\_\_ je bé\_

ABAB.

" tutti. "

BA.    
 - nis ————— L'heu-reux au- - ni-ver-sai-re .

AM.    
 - nis ————— L'heu-reux au- - ni-ver-sai-re

AB. 

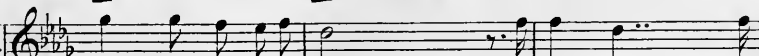

BA.    
 Qui nous a ré-u-nis! ————— Mon frè-re! Mon

AM.    
 Qui nous a ré-u-nis! ————— Mon frè-re! Mon

AB. 

BA.    
 frè-re! ————— mon frè-è-è-re! —————

AM.    
 frè-re! ————— mon frè-è-è-re! —————

AB. 

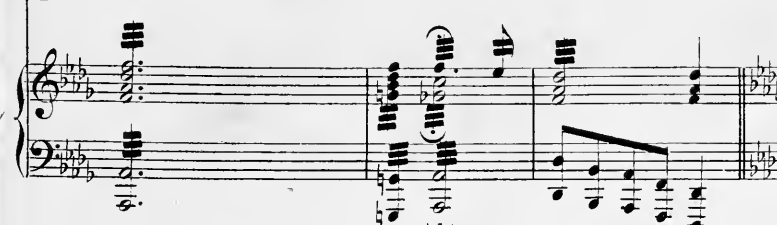

## BAJAZET.

O mon bien ai\_mé frè - re, Jem\_bras - se vos ge - noux —

*pp* Cordes.

Comment vous por\_tez-vous, O splen-di - de lu\_mière! — Pas

*f* Fl.

Cuiv.

dephra\_se entre nous, Appel-le moi, sans plus d'af - fai - re: Mo -

*f* Fl.

— nar\_que sans pa - reil Oubient tout bonnement Fils à né du so - leil! — Mo -

ABAB: BAJAZET  
Saluant à  
chaque vers

B

- nar - que sans pa - reil! — Fils à - né du so - leil! — Fils

Bois.  
Cors.  
Cordes.

B

à - né du so - leil! Mo - nar - que sans pa - reil! = La

pizz: pizz: pizz: Pist:  
Cors.  
Tromb.

ABABOUM.

A

joie — en leurs yeux bril - le Bon - heur — de la fa -

arco. Cors. col canto.  
Alto. Viol. <sup>1<sup>le</sup></sup> arco.

A

- mil - le! On a beau dire, à ses der - niers moments — C'est en - cor

*rall.*

BAJAZET.

A *(d'un ton un peu vulgaire)*  
la qu'on a l'plus da - gréments! Mon frè - re!

AMURAT.

Mon

ABABOUM.

Qui son frè - re!

Maillche tremolo) *p* Tutti.

B Ah! combien je bé - nis L'heu -

Au frè - re! Ah! combien je bé - nis L'heu -

Ab sou aut' frè - re! Ah! qu'ils sont u - nis! qu'ils sont u - nis!

Accompanying piano part for the second system.

B - reux au - ni - ver - sai - re Qui nous a ré - u -

Au - reux au - ni - ver - sai - re Qui nous a ré - u -

A Quel heureux z'au - ni - ver - sai - re! Quels transports in - fi -

Accompanying piano part for the third system.

B  
\_ nis! \_\_\_\_\_ Mon frè - re! \_\_\_\_\_ Mon frè - re! \_\_\_\_\_ Mon

A II: *Am*  
\_ nis! \_\_\_\_\_ Mon frè - re! \_\_\_\_\_ Mon frè - re! \_\_\_\_\_ Mon

Ab:  
\_ nis! quels transports iufi - nis! Son frèr' mon frèr' leur frèr' son frèr' mon frèr' leur

B  
frè - è - è - re! \_\_\_\_\_

A III:  
frè - è - è - re! \_\_\_\_\_

Ab:  
frè - è - è - re! \_\_\_\_\_

Rép: (Le vieux est plus canaille.)

## CHARADE — LA CHASSE.

**PIANO.**

Moderato.

*mf* (Corns)

*pp* Flûtes.  
Hautb:  
Clar:

*mf* Cors.

Allegro.

*pp* Flûtes  
Hautb  
Clar

Tutti.

Sans Batterie  
à l'Orchestre.

**CHOEUR.**

1<sup>ers</sup> TÉNORS et 1<sup>ers</sup> DESSUS.

Voi - ci venir la mas - ca - ra - de! Sé -

2<sup>es</sup> TÉNORS et 2<sup>es</sup> DESSUS.

Voi - ci venir la mas - ca - ra - de! Sé -

BASSES.

Voi - ci venir la mas - ca - ra - de! Sé -

-yons-nous pour en voir l'ef\_fet, Cher\_chons le mot de la cha-  
 -yons-nous pour en voir l'ef\_fet, Cher\_chons le mot de la cha-  
 -yons-nous pour en voir l'ef\_fet, Cher\_chons le mot de la cha-

-ra\_ \_de Faite en l'honneur de Ba\_ja\_zet, \_\_\_\_\_ Faite  
 -ra\_ \_de Faite en l'honneur de Ba\_ja\_zet, \_\_\_\_\_ Faite  
 -ra\_ \_de Faite en l'honneur de Ba\_ja\_zet, \_\_\_\_\_ Faite

(Mailloche tremolo)

en l'honneur de Ba\_ja\_zet! \_\_\_\_\_  
 en l'honneur de Ba\_ja\_zet! \_\_\_\_\_  
 en l'honneur de Ba\_ja\_zet! \_\_\_\_\_

## ROXANE.

Al - lons en chas - se! Le cerf nous pas - se. Là -

Cors. *p*  
Cordes.

R - bas tout au fond des ha - liers, J'ai vu j'ai vu ses an - douil -

1<sup>re</sup> Flûte: *tr*

R - lers. J'ai vu la bê - te; J'ai vu sa

Hautb.;  
Basson.

R - tè - te; Ses an - douil - lers et ses su - ran - douil - lers.

Flûte  
Cors. *ff*

Pist:  
Cours.

(PANTOMIME)

*tr*

*pp*

*pp* (Yaya parle.)

*tr*

A<sup>(1)</sup>

ROXANE.

Pau\_ \_vre cerf aux a\_bois, Tu dou \_ues de la

*pp*

Cordes.

<sup>(1)</sup>Coupure faite au Théâtre des Folies Dramatiques, de A à B, page 58.

R

voix, — Et ton cri quand tu bra- — mes, De-

R

-vrait fendre nos â - mes... Mais hé - las! le chasseur est

Cors.

The second system continues the vocal line with the lyrics '-vrait fendre nos â - mes... Mais hé - las! le chasseur est'. The piano accompaniment continues with the same rhythmic pattern. The word 'Cors.' is written in the piano part.

R

un ê - tre sans cœur! — La for - ce l'a - ban -

Hautb.  
Clar.  
Basson.

The third system continues the vocal line with the lyrics 'un ê - tre sans cœur! — La for - ce l'a - ban -'. The piano accompaniment continues with the same rhythmic pattern. The words 'Hautb.', 'Clar.', and 'Basson.' are written in the piano part.

R

-don - ne, La meu - te l'en - vi - rou - ne, On va sonner la

The fourth system continues the vocal line with the lyrics '-don - ne, La meu - te l'en - vi - rou - ne, On va sonner la'. The piano accompaniment continues with the same rhythmic pattern.

*rall.*

mort            Du mal-heu-reux            dix cors!

tutti            Cordes.

Mailloche Trém. *p* *rall.*

All<sup>o</sup> e vivo. (Parlé) Sur la musique.

*pp* Cors.

Ou arrêté.

58 Rép. Cor? Cor! Ah oui, Trompette.  
Allegro.

ROXANE.

Allegro.  
*f* tutti.  
Ve-nez par i-

R. -ci, Son-nez l'hal-la-li. Vai-nement la bê-te Veut nous te-nir

Clar.  
Corns.  
Bass. *p*

R. tête. Le cerf est rendu, Les chiens l'ont mor-du. Ve-nez par i-

*f* tutti.

R. -ci son-nez, l'hal-la-li!

1<sup>re</sup> TÉN. ET 1<sup>re</sup> DESS.  
Ve-nez par i-ci Son-nez l'hal-la-

2<sup>de</sup> TÉN. ET 2<sup>de</sup> DESS.  
Ve-nez par i-ci Son-nez l'hal-la-

BASSES.  
Ve-nez par i-ci Son-nez l'hal-la-

*f*  
Tamb.  
G. Cais-se.

- li, Vai\_nement la bê\_te Veut nous te\_nir tê\_te, Le cerf est ren-  
 - li, Vai\_nement la bê\_te Veut nous te\_nir tê\_te, Le cerf est ren-  
 - li, Vai\_nement la bê\_te Veut nous te\_nir tê\_te, Le cerf est ren-

- du, Les chiens l'ont mordu. Ve\_ nez par i\_ ci Son\_ner l'hal\_li\_  
 - du, Les chiens l'ont mordu. Ve\_ nez par i\_ ci Son\_ner l'hal\_li\_  
 - du, Les chiens l'ont mordu. Ve\_ nez par i\_ ci Son\_ner l'hal\_li\_

- li!  
 - li!  
 - li!

## N° 9.

## PANTOMIME CHŒUR ET VALSE DES HOURIS.

Rép: Consolation anticipée pour votre frère bien-aimé

All<sup>to</sup> ( On parle ) Oui attention.

PIANO. *P* Hautb. Solo.

Cordes.

Rép: Ici une toute petite lueur électrique.

And<sup>ro</sup> con moto. ( Apparition des Houris )

PIANO. *dolce espressivo.*

Fl.  
Hautb.  
Clar.  
Pist. Solo.  
Corns.

Corn. *pp*  
Tromb.

*rit.*

## CHŒUR DE HOURIS.

Hou - ris — au gracieux vi - sa - ge Que le pro -

Hou - ris — au gracieux vi - sa - ge Que le pro -

Hou - ris — au gracieux vi - sa - ge Que le pro -

Fl.  
Haut.  
Clar.

Cors.  
Basson.

- phè - - - te vous pro - met, — Nous lo - geons — au septième é -

- phè - - - te vous pro - met, — Nous lo - geons — au septième é -

- phè - - - te vous pro - met, — Nous lo - geons — au septième é -

- ta - ge Du pa-ra-dis de Ma-ho-met, du pa-ra-  
 - ta - ge Du pa-ra-dis de Mahomet, du para-

Pist.  
 Cors.

*rall.*  
 - dis, du pa-ra-dis de Ma - ho - met!  
*rall.*  
 - dis, du pa-ra-dis de Ma - ho - met!

*rall.* Pist.  
 Fl.  
 Hautb.  
 Clar.  
 Cor.  
 Bass.  
 Trém.  
 aux Violons

*rall.*  
 de Ma - - - ho - met!  
*rall.*  
 de Ma - - - ho - met!

*rall.* *suivez.*

VALSE DES HOURIS (1)

1<sup>re</sup> HOURI.  
SELIKA.

All<sup>o</sup> valse.

*f* *p*

Je suis la grande enchaîne - res - se

PIANO.

*f* Cordes.

*p*

A qui l'on ne ré - sis - te pas ! Je suis

For, je suis la ri ches - se. Rei - ne là.

*p*

2<sup>e</sup> HOURI. NANA.

- haut - - - comme i - ci - bas. Ve - - - nez choi -

Hautb.  
Cors.  
Bass.

(1) Ou peut supprimer au théâtre le 4<sup>e</sup> solo, ou faire chanter les quatre soli par deux voix seulement.

- sir dausma cor-beil - le Ces fruits do-rés - ces fruits di -

- vins. — Ils ont pris leur cou-leur ver-meil - le

Clar.

Au feu des cé-les-tes jar-dins — Voi -  
tutti.

*mf*

3<sup>e</sup> HOURI.  
ATALIDE.

- ci — les vins que sur la ter - re Le pro -

*p* Fl.

A.

-phète a\_vait dé\_fen\_dus. Douce i\_vres\_se, ex -

A.

-tase et mys\_tè\_re Qu'il ré\_ser\_vait qu'il ré\_ser -

Clar.

40 HOURIS. BENGALINE OU AZA.

A.

-vait pour ses é\_lus Mes yeux à moi\_sont des é -

Hautb.  
Cors.  
Bass.

41 II.

-toi\_les Et tes yeux pour\_ront les fi\_xer. Plai\_sirs, sans

Clar.

*ad lib.*

4<sup>e</sup> H. *ad lib.*

- fin - a - mours sans voi - les Qui re - nais - seut

Clar.

Cor. Bassons. *ad lib.*

And<sup>no</sup> CHOEUR DES HOU-RIS.

4<sup>e</sup> H. sous le bai - ser! Hou - ris - au gracieux vi -

Hou - ris - au gracieux vi -

Hou - ris - au gracieux vi -

And<sup>no</sup>

Violons et Cor. Fl. Hautb. Clar. Cor. Bassons.

- sa - ge Que le prophè - te vous pro - met, - Nous lo -

- sa - ge Que le prophè - te vous pro - met, - Nous lo -

- sa - ge Que le prophè - te vous pro - met, - Nous lo -

geous — au septième é — ta — ge Du para — dis — de Ma — ho —

geous — au septième é — ta — ge Du para — dis — de Ma — ho —

Pist. Cors.

— met, — du para — dis du para — dis de Ma — ho — met!

— met, — du para — dis du para — dis de Ma — ho — met!

rall.

rall.

rall.

Pist.

(trem. aux Violons.)

Fl. Hautb. Clar. Cor. Bass.

de Ma — ho — met!

de Ma — ho — met!

rall.

rall.

rall.

## PANTOMIME DU CORDON.

Allegro.

Cordes. *pp* (ou parle)

Second system of the musical score, continuing the melody and accompaniment from the first system.

Fourth system of the musical score, showing further development of the musical themes.

Rép. Il faut refaire le dénouement

Tenue jusqu'au moment  
où Bajazet a le cordon  
Louis XIII à son cou.

**PIANO.**

Moderato.

*f* appel de Pistons.

## FINAL DES TROIS CHŒURS.

Rép: Le cordon lui va bien (DÉPART POUR BABYLONE.)  
à ce jeune homme A cheval!

Allegro  
tutti

*f* Maillottes Trémolo.

1<sup>ers</sup> TÉNORS ET 1<sup>ers</sup> DESSUS.

*f* Partons, par-tous, voi-ci fleu-re qui son-ne: Par-tous, par-

2<sup>mes</sup> TÉNORS ET 2<sup>mes</sup> DESSUS.

Partons, par-tous, voi-ci fleu-re qui son-ne: Par-tous, par-

BASSES.

Partons, par-tous, voi-ci fleu-re qui son-ne: Par-tous, par-

AMURAT.

- tons pour Ba-by-lo-ne Gé-né-ral Boxpho-re, à l'œu-vre! Com-

- tons pour Ba-by-lo-ne.

- tons pour Ba-by-lo-ne.

Fl.  
Clar.  
Cor.  
Basson.

## BOXPHORI.

A.

— man — dez la tua — uœu — vre! Ga ga ga garde à vôt, en la —

tutti.

B.

— tail — le! A gau gau gau gauche a — li — gne ment! — Dou

B.

dou dou ce ment par par rang de taille, Eu en en a — vant! En a —

Chœur  
quisson.

Fl. Cors.  
Clar. Bass.

tutti.

All<sup>o</sup> Mod<sup>to</sup> LES GÉNÉRAUX.1<sup>ers</sup> ET 2<sup>mes</sup> TÉNORS.

B.

— vant! Sa — lu — ez les gé — né — raux D'un

All<sup>o</sup> moderato.

Clar.  
Cors.  
Bassons.

*mf*

les G.  
 peu-ple de hé-ros! — Et ce qui nous rend très beaux. C'est

les G.  
 un so- leil dans l'os! — Cet emblème in- gé- ni- eux Veut

Pist.  
 Tamb.  
 G. Caisse.

les G.  
 dir, se- lon les vieux, — Qu'on se bat ain- si bien mieux Que

LES SOLDATS.  
 BASSES.

les G.  
 l'os- leil dans les yeux — Voi- ci les sim-

Pist.  
 Cors.  
 Tromb.  
 Tamb.

es s.

—ples — Sol-dats, Et nous ga-guons les combats — Nous mar-

Fl:  
Hautb.  
Clar.

es s.

— chons au pas, Et sou-vent au tré-pas!

8

es s.

Nous pri-ons, en bons a-pô-tres-Le prophète tout puis-

Cuivres.

es s.

— sant, D'envo-yer les balls aux autres, Pour a-voir de l'a-va-n-ce

Fl:  
Clar.  
Hautb.

## LES FEMMES.

1<sup>res</sup> ET 2<sup>mes</sup> DESSUS.

1<sup>res</sup> F.

ment! Chers amis, dans un instant vous partez pour la guerre;

Cordes. *p* *p*

1<sup>res</sup> F.

Mais ras - su - rez - vous, vous em - por - tez tout vo - tre a - mour.

1<sup>res</sup> F.

Pour - tant s'il le faut, nous ta - che - rons de nous dis - trai - re

1<sup>res</sup> F.

tout en at - ten - dant vo - tre re - tour!

Fl: - Haut. et Clar.

les F.

Quand vous vous bat\_trez, sur\_tout ne per\_dez pas la car\_te;

les F.

Et, si vous voy\_ ez quel\_ que fu\_ sil bra\_ qué sur vous.

les F.

Tâ\_chez de par\_tir a\_ vant que le fu\_ sil ne parte; Et

les F.

vous é\_vi\_te\_rez les mau\_vais coups. *cresc.*

Fl. Hautb. Cors.  
Clar. Bas.

Chers a\_mis dans un ins-tant vous par-lez pour la guer-re;

1<sup>ERS</sup> ET 2<sup>MS</sup> TÉNORS.  
Su-lu-ez les gé-né-raux D'un

BASSES.  
Voi-ci les sim-

*f* Tutti.

D. Mais ras-su-rez-vous, vous em-por-tez tout notre a-mour.

T. peu-ple de hé-ros!

B. -ples sol-dats, et nous ga-gnons les com-

D. Pour-tant-s'il le faut, nous tâ-che-rons de nous dis-trai-re

T. Et ce qui nous rend très beaux, c'est

B. -bats! Nous mar-chons au pas, Et sou-

D. tout en attendant votre retour. — Quand vous vous battrez, surtout ne  
 T. un soleil dans l'dos. — Cet eu — blême in —  
 - vent au tré - pas. — nous — pri —

D. perdez pas la car - te Et si vous voy - ez quel - que fu -  
 T. - gé - ni - eux Veut dir', se - lon les  
 - ons, en bons A -

D. - sil bra - qué - sur vous, — Tâ - chez de par - tir a - vant que  
 T. vieux, — Qu'on se bat ain - -  
 - pô - tres, Le pro - phète tout puis - sant D'en voy - er les

*rall.*

D. le fusil ne par- te, Vous é- vi- te- rez, les mau vais coups!

T. si bien mieux Que l'ô- leil dans les yeux!

ball's aux autres Pour a- voir de l'a- van- ce- - ment!

*rall. cresc.*

Ped.

## (Défilé sur la Scène)

1<sup>a</sup>

2<sup>a</sup>

*rall. (Le rideau baisse) presse.*

*ff*

CODA pour finir.

8-

*ff*

Fin du 1<sup>er</sup> ACTE.

INTRODUCTION.

Moderato grazioso.

Viol.

## CHŒUR DES ODALISQUES

de suite au lever du rideau

PIANO.

All<sup>o</sup> Mod<sup>o</sup>

Clar. Flûte.  
Cors. Hautb.  
Bass:

Ped.

(CHŒUR D'ODALISQUES) 1<sup>rs</sup> DESSUS.

Ba - ya - dè - res, sul - tanes, Com - ment

2<sup>ds</sup> DESSUS.

Ba - ya - jè - res, sul - tanes, Com - ment

Pistons. (Violons pizz) *p* Cuivres.

pas - ser le temps? Jouons, loin des pro - fa - nes, Aux jeux in - no - cents!

pas - ser le temps? Jouons, loin des pro - fa - nes, Aux jeux in - no - cents!

1<sup>re</sup> ODALISQUE (SÉLIKA)1<sup>re</sup>  
COUPLET.

Ce sé\_rail que l'on en\_vi - e, Mo-no\_tone en

*pp* Hautb.  
Clar. Flûtes.

est la vi - e. On s'y peint le nez les yeux A qui mieux mieux.

2<sup>e</sup> ODALISQUE (NANA)

On se plaît à sa toi\_let - te! Mais hé\_las! la plus co\_quet - te

Hautb:  
Clar: Flûtes.

Allo Mod<sup>o</sup>  
CHOEUR.

Ba - ya -

Se fa\_tigue de se voir Dans son mi - roir. Ba - ya -

Cors.  
Tromb. Pistons.

- dè - res, sul - tans, Com - ment pas - ser le temps? Jou - ons,  
 - dè - res, sul - tans, Com - ment pas - se - t - le temps? Jou - ons,  
 (Violons pizz)  
 Hautres.

loin des pro - fa - nes, Aux jeux - in - no - cents!  
 loin des pro - fa - nes, Aux jeux in - no - cents!

2<sup>e</sup> COUPLET. *All<sup>to</sup>* 3<sup>e</sup> ODALISQUE

Quand on a, dans des co - quil - les, Fait brû - ler deux  
 PIANO. *pp* Hauts:  
 Clar. Flûtes

cents pas - til - les, Ou quand on a bien grillé Sou - nar - gui -

3<sup>o</sup>  
B.

le, — On a droit, pour fê - te fol - le, De jou - er à

Hautb:  
Clar:

Flûtes.

4<sup>o</sup>  
B.

pi - geon vo - le, Ou bien à mon cor - bil - lon: Qu'y met - on ? Un hann<sup>o</sup>

TOUTES

All<sup>o</sup> mod<sup>to</sup> CHOEUR

ton! Ba - ya - dè - res, sul - tanes, Com - ment pas - ser le

Ba - ya - dè - res, sul - tanes, Com - ment pas - ser le

Cors.  
Tromb.

Pistons.

Violons pizz.  
Cuivres.

temps? Jou - ons, loin des pro - fa - nes, Aux jeux in - no - cents!

temps? Jou - ons, loin des pro - fa - nes, Aux jeux in - no - cents!

FIN

## CHŒUR DES MUETS.

RÉP: Silence, la ronde des Gardiens. Vive la liberté.

Moderato. (on parle)  
(MARCHÉ) Entrée des muets

PIANO.

*pp* Cordes avec sourdines.

Cuivres.  
Basson.

Flûte.  
Hautb.  
Clar.

(1) CHŒUR DE MUETS.

1<sup>er</sup> TENORS.

(en voix de tête)

Nous som\_mes mu\_ets de nais\_

2<sup>d</sup> TENORS.(YAYA annonçant)  
CHŒUR DE MUETS! Nous som\_mes mu\_ets de nais\_

BASSES.

Nous som\_mes mu\_ets de uais\_

Cordes.

(1) NOTA. Ce chœur doit être mimé, la première fois, jusqu'au vers: «si nous pouvions parler» Ce vers doit être chanté ainsi que le reste<sup>(1)</sup> En tous cas, tout le chœur doit être parfaitement appris par les Choristes de façon à ce que les lèvres fassent les mêmes mouvements et en mesure. Il est important que les gestes soient également semblables, pour l'effet comique. A la fin du trille, tous les choristes doivent faire un pas en avant (du pied droit) et avancer la main droite vers le public, comme fait un chanteur qui veut de vaincre une difficulté vocale. La seconde fois (au bis) ce chœur se chante avec les paroles

- san\_ ce, Com\_ me vous pou\_ vez en ju\_ ger, Et notre ex\_ trê\_ me vi\_ gi\_   
 - san\_ ce, Com\_ me vous pou\_ vez en ju\_ ger, Et notre ex\_ trê\_ me vi\_ gi\_   
 - san\_ ce, Com\_ me vous pou\_ vez en ju\_ ger, Et notre ex\_ trê\_ me vi\_ gi\_

- lance E\_ loi\_ gne d' i\_ ci tout dan\_ ger. Sa\_ chez bien que tout n' est pas   
 - lance E\_ loi\_ gne d' i\_ ci tout dan\_ ger. Sa\_ chez bien que tout n' est pas   
 - lance E\_ loi\_ gne d' i\_ ci tout dan\_ ger Sa\_ chez bien que tout n' est pas

ro\_ ses Dans ce triste é\_ tat de mu\_ ets, Car, pour nous mon\_ trer tant de   
 ro\_ ses Dans ce triste é\_ tat de mu\_ ets, Car, pour nous mon\_ trer tant de   
 ro\_ ses Dans ce triste é\_ tat de mu\_ ets, Car, pour nous mon\_ trer tant de

(chanté) très fort

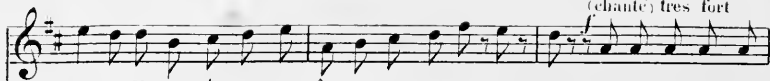

cho\_ses, Il faut qu'on soit bien sûr que nous sommes dis\_crets! Si nous pouvions par\_

cho\_ses, Il faut qu'on soit bien sûr que nous sommes dis\_crets! Si nous pouvions par\_

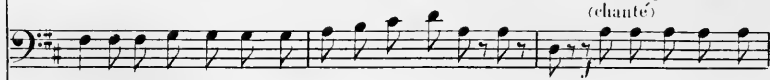

cho\_ses, Il faut qu'on soit bien sûr que nous sommes dis\_crets! Si nous pouvions par\_

Flûte.  
Haut.  
Clar.  
Cor.  
Basson.

\_ler Que d'échos à révé\_ler! Mais.. mais.. nous sommes mu\_ets!

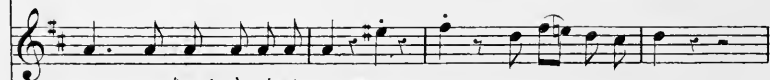

\_ler Que d'échos à révé\_ler! Mais.. mais.. nous sommes mu\_ets!

\_ler Que d'échos à révé\_ler! Mais.. mais.. nous sommes mu\_ets!

(Si le chœur est redemandé, le chanter  
complètement avec paroles la seconde fois.)

RÉPLIQUE

vite à l'eau:  
mes petites  
chattes!Surprise par  
l'orchestre seule-

-ment jusqu'au signe ⊕

FABLI AU D'HÉLOÏSE

Allegretto.

PIANO.

Flûte solo.

Cors. Bass.

ROXANE

Vous ne connaissez pas, Vous ê - testrop ni -

Cordes.

simple

p

- ai - se, L'his - toire et les tra - cas Du - ne jeu - ne Fran - çai - se. Son

R

nom a bien cou - ru, Faut - il qu'on vous le di - se? C'é - tait u - ne ver -

cresc:

rall:

rall:

Hautb. Clar. Bass.

*ad lib:* *un peu plus vite.*

R. *Flûte col canto.*

- tu Qu'on nommait: Hé - lo - i - se. Elle a - vait pour a - mi Un

*un peu plus vite.*

*cresc:*

R. pro - fes - seur très ten - dre D'un mé - rite in - fi - ni, Qui lui fit

Hautb. Clar. Bass.

R. tout — ap - pren - dre. Mais un oncle i - gno - rant, — La

*rall:*

R. trouvant trop sa - van - te, Vou - lut mettre à né - ant Sa sci -

*rall:*

A. *cresc:*

- en - ce nais - san - te . « Je pré - tends qu' A - bei - lard Sor -

Cordes.

*mf*

*p*

A.

- te de vo - tre vu - e. En - vo - yez ce ba - vard Pé - ro - rer dans la

A. *p*

ru - e! Lé - lè - ve ré - sis - ta, Vou - lant gar - der son maî - tre. Mais

*p* Haut. Clar. Bass.

A. *rall:* *ad lib:*

l'ou - cle le guet - ta Et le sur - prit en traî - tre. L'en -

*rall:*

*un peu plus vite.*

R.

- tre-tien fut si vif Que, dans sa fra-yeur fol - le, Le

*un peu plus vite.*

R.

pro-fes-seur crain - tif En per - dit la — pa - ro - le! Hé -

Hautb.

R.

Clar:  
Bass:

- lo - ise à ja - mais Au cou-vent dut se ren - dre, D'un

R.

*rall:*

mu - et dé - sor - mais Ne pouvait rien ap - pren - dre .

*rall:*

*suivent*

ROXANE.

Or vous n'en vie\_riez pas.

CODA.

R.

— Ou j'en serais sur\_pri\_se, Non vous n'en vie\_riez pas, ou j'en serais sur -

R.

- pri\_se, L'his\_toire et les tra\_cas De la pauvre Hélo\_ï -

R.

- se!

## RÉPLIQUE

## GRAND DUO ET CHŒUR

sers mes projets, au lieu  
de faire ta Jacinthe

Allegretto. (on parle)

PIANO.

*pp* Cordes.

(CHŒUR dans la coulisse)

1<sup>rs</sup> DESSUS ET 1<sup>rs</sup> TENORS.

Bu vous, chantons, ai -

2<sup>ds</sup> DESSUS ET 2<sup>ds</sup> TENORS.

Bu vous, chantons, ai -

BASSES.

Bu vous, chantons, ai -

- mons! — La vie est en i-vran - te, la vie est en - i -

- mons! — La vie est en i-vran - te, la vie est en - i -

- mons! — La vie est en i-vran - te, la vie est en - i -

- vran - te, Soy\_ons tout aux plai - sirs! — Gloire à la main puis -  
 - vran - te. Soy\_ons tout aux plai - sirs! — Gloire à la main puis -  
 - vran - te, Soy\_ons tout aux plai - sirs! — Gloire à la main puis -

Flûte. Haut:  
 Clar:  
 Bass.

- san - te Qui nous fait ces loi - sirs! — Bu - vons, —  
 - san - te Qui nous fait ces loi - sirs! — Bu - vons, —  
 - san - te Qui nous fait ces loi - sirs! — Bu - vons! Chan -

Chan\_tons, Tout aux plai - sirs! — Bu - vons!  
 Chan\_tons, Tout aux plai - sirs! — Bu - vons!  
 - tons! Tout aux plai - sirs! — Bu - vons! — Chan -

(en voix de tête)  
 Ten.  
 Sop.

Chantons! Bu\_vons! Chan - tons! — Ba\_ya\_dè - res jo -

Chantons! Bu\_vons! Chan - tons! —

— tons! — Bu\_vons! Chan - tons! — Hautb: col canto.

Cors. *dim:* *p*

B. — li - es, Je bois à vos san\_tés! — A tou - tes les fo -

B. — li - es! A tou - tes les beau\_tés! —

Baya\_dè - res jo -

Baya\_dè - res jo -

Baya\_dè - res jo -

Flûte.  
Clari.

Basson.

B.

ah! Je  
lies, je bois à vos san-tés!  
lies, je bois à vos san-tés!  
lies, je bois à vos san-tés!

Cordes.

Facilité

bois à toutes les beautés! Tra la i di o li o lo i da tra  
(en Tyrolienne)  
beautés! ah!  
beautés! ah!  
beautés! ah!

All.<sup>o</sup>

p Cordes.

la i di o la i do o ou ou ou ou ou ou ou ou ou ou

la i di o la i lo i da ou ou ou ou ou ou ou ou ou ou ou

*rall:*

ah!

ah!

ah!

*rall:*

ah!

ah!

**BAJAZET** (entrant en scène)  
**All.<sup>o</sup> Récit.**

ou ou ou ou! Je de maude mer \_ ci! C'en est trop, sur ma

*Ten.*  
 a a a a!

*Sop.*  
 a a a a!

a a a a!

a a a a!

*All.<sup>o</sup>*  
*f*

*f* Cordes.

ROXANE (à part)

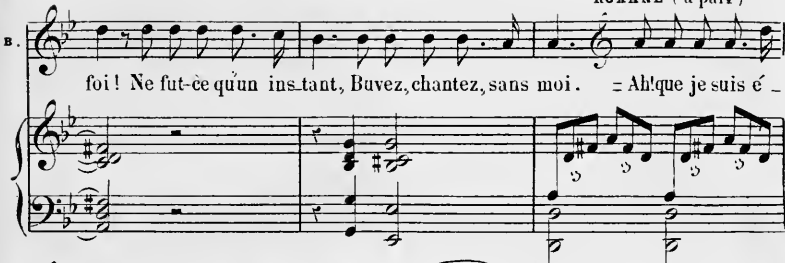
B.  *foi! Ne fut-èc qu'un ins-tant, Buvez, chantez, sans moi. = Ah! que je suis é -*

R.  *- mu - e! Cette voix que jamais je n'avais en-ten-du - e! Jusque dans son i -*

R.  *- vresse Il est mo-nu-men-tal! Ba-ja-zet! Ba-ja -*  
*clar: col canto.*

R.  *BAJAZET, en voix de fête ROXANE. BAJAZET.*  
*- zet! = Qui m'ap-pel - le? = U - ne fem - me. = Es - tu*

B.  *ROXANE. (se découvrant) BAJAZET. (avec émotion)*  
*bel - le? - On le dit. - La sul-tane! (se remettant, et avec calme) Oui... pas -*

## Andantino con moto. ROXANE.

B.

mal. = A - mi, — c'est un bon an - ge Qui

*dolce.* Cors.

R.

vient — au - près de toi. — Si ma voix — est é -

Bois

R.

— tran - ge, N'im - porte — é - cou - te moi. Mal - heu -

*plus vite.*

R.

— reu - - - se vic - ti - me, Qu'on fait — sem - blant d'ai -

Cuivres.

*plus vite.*

R. *1<sup>o</sup> tempo.* (comiquement)

mer! On te mène — à l'a-bî — me, Oui l'on veut... t'abî —

Bois.

*1<sup>o</sup> tempo.*

R. **BAJAZET.**

mer! = Ta mo - ra - le m'é - ton - ne,

tutti.

*f* G. Caisse. Cors.

BA. Et — je n'y cè - de pas. — Je veux — que courte et

Bois.

BA. bon - ne Soit ma vie — i - ci bas. — Si je

*plus vite.*

*plus vite.*

B.

marche à l'a-bî - me, Eh! bien, — c'est sur des fleurs.

Cuivres.

B.

Et je bé-nis, vic - ti - - me, Mes sa-cri-fi-ca -

Bois.

*1<sup>o</sup> tempo.* *rall:*

*f* cordes.

ROXANE. *All<sup>o</sup> vivo.*

Ah! tris te dé-cou-ver-te Pour mon cœur oppres-sé! — Ce

B.

-teurs! Oui mon âme est ou-ver-te, Rien ne peut la las-ser, — Si

Bois. Cors.

B.

ton me dé-con-ter-te, Il est bien a-van-cé! Ce ton me dé-con-

B.

je marche à ma per-te. Lais-se-moi donc pas-ser! Si je marche à ma

*rall:*

*rall:*

*mf* *All<sup>o</sup>* *p*

R. *cer - te, Il est bien a\_vau\_cé! Par\_mi\_ces cœurs de gla - ce*

B. *per - te, Lais\_se-moi donc pas\_ser!*

*p* Cordes .  
(un coup de G. Caisse sans cymbales)

*mf* *p*

R. *— S'il en é\_tait, (mon Dieu! Cet a\_vu\_mêm\_ba\_ras\_sel) — Un seul qui*

(Mailloche)

R. *fut de feu! Oui, si\_par\_mi ces fem\_mes, Il en\_é\_tait, dis -*

Bois.

R. *- moi, Une aux re\_gards de flam\_mes, Qui ne vou\_lut que*

*rall:*

*rall:*

R. *mf* *p*  
 toi! ————— Lors-qu'à la voix d'un maî - tre ——— Tout o - bé -  
 Flûte col canto.

*f* a tempo. *p* (Mailloche) Hautb.

R. *mf* *p*  
 - it i - ci, S'il en — é - tait peut - ê - tre ——— U - ne qui t'eut choi - si!  
 Flûte.

(Mailloche) *p* Hautb.

R. U - ne qui dit: « Je t'ai - me! » Ce bon - heur in - con - nu, (En -  
 Bois.

R. *rull:* *Vivo.* **BAJAZET.**  
 - i - vrement su - prè - me! Le repousserais - tu? = Ah! ——— quelle est  
 Clar: col canto. *p* *Vivo* (Cordes) *p*

Bois. *rull:*

ROXANE.

BAJAZET. (à part)

B

bel \_ \_ le! = Tu la repousserais? \_ \_ = J'ignore tes projets, Sirène, mais tu vou-

Flûte:  
Hautb:

Clar:  
col canto.

Flûte:  
Hautb:

R

\_drais me prendre en tes fi\_lets! = Eh! bien? \_ \_ = Eh! bien! \_ \_ je lui di\_

Pist:  
Basson.

B

(Saisissant une coupe) *All<sup>to</sup>*

\_rais, Ah! \_ \_ Ba\_ ya \_ \_ de \_ res jo \_ li \_ es, Je

*f* Tutti.

Hautb:

Cors.

B

bois à vos san\_tés! \_ \_ A tou \_ tes les fo \_ li \_ \_ es! A

## ROXANE.

Ba-ya-dè-res jo-li-es! Il  
 ton-tes les beautés! Ah!

CHŒUR.  
 Ba-ya-dè-res jo-li-es! Je  
 Ba-ya-dè-res jo-li-es! Je

Flûte:  
 Clar:  
*f*

boit à vos santés! Ah! il boit à ton-tes les beau-  
 Ah! je bois à ton-tes les beau-  
 bois à vos santés! Beau-  
 bois à vos santés! Beau-

*rall:*  
*rall:*

Cordes.

Allegro. (au public)

R  
-tés! Qu'est-ce que vous voulez fai - re? c'est un poli-chi-

FACILITÉ. la i di o li o lo o tra la i di o la i lo o ou

B  
tés! tra la i di o li o lo i da tra la i di o la i lo i da tra

tés! ah! ah!

tés! ah! ah!

Allegro.

(imitant comiquement Bajazet.)

R  
-nel- le! ou! tra la la la! tra la i di o lo i lo i do tra

ou ou ou ou ou ou ou ou ou ou ou ou ou ou

B  
la a, a, a, a, a, a, a! ah!

1<sup>rs</sup> DESSUS ET 1<sup>rs</sup> TÉNORS.  
tra la i di o lo i lo i do tra

2<sup>ds</sup> DESSUS ET 2<sup>ds</sup> TÉNORS.  
ah! a, a, a, a! tra ah!

ah! *rall.* a, a, a, a! tra ah!

Flûte: Tutti *p*  
Clair:

Rép: (Eh bien oui! Madame)

N<sup>o</sup> 15.

## PLAINTES D'ABABOUM.

Allegro. 8-

PIANO.

*f* Pic. Flûte.  
 Clar:  
 Tutti. (sans Tromb:)  
 Ped.

ABABOUM. 1<sup>er</sup> COUPLET.

8-  
 On m'a dit de l'en-  
 traî-ner, Moi, ma-  
 da-me je l'en-  
 traîne. Mais je ne puis ter-  
 mi-ner cet-te tâ-  
 che sur-hu-  
 mai-ne, Par-  
 ce-que, je le sou-  
 tiens, Il est plus fort que son

*p* Violons. *p*  
 Cuivres *p*

A  
 Cuivres *p*  
 Clar:

A  
 Hautb:  
 Clar:  
 Basson.

*poco rall:*

maî\_tre, Et mes jours pourraient bien ê\_tre Plus en dan\_ger que les

Hautb: *poco rall:*

sicus! Ah! ah! ah! Brr! Brr! Bref, on boit, on

*f* (comiquement) *léger.*

Cors. Basson: *p* Flûte. Clar: *f*

ai\_me Nuit et jour, Mais le vin l'a\_mour C'est toujours de mè\_me.

*p* Cors. Basson:

(en Tyrolien)

Oui le vin, l'a\_mour C'est toujours de mè\_me, C'est chacun mon tour!

*suivez.*

8-

*f* 1<sup>re</sup> Flûte.  
Clar:

Tutti. (sans Tromb.)  
Ped.

2<sup>e</sup> COUPLET.

8-7

Quand son verre est plein de vin, C'est le moment de le

*p* Viol: *p* Cuivres *p*

boi-re; Crae! il me pas-se la main, Moi je bois sans plus d'his-

Cuivres *p* Clar:

-toi-re. Quand une al-mée a-vec lui Veut dan-ser la fa-ran-do-le, Crae il

Hautb: Clar: Basson. Hautb

*poco rall:*

me pas - se pa - role Je res - te a - vec la hou - ri! — Ah!

*poco rall*

Cors.

ah! — ah! — *comiquement léger.* Br! — Bref on boit, on aime Nuit et

Cors. Basson.

*p* Flûte. Clar: *p* Basson.

jour, Mais le vin l'a - mour C'est toujours de mê - me Oui le vin l'a -

(en Tyrolican)

- mour C'est toujours de mê - me, C'est chacun mon tour!

*p* Flûte. Clar:

8-

Tutti (sans Tromb.)

Ped.

BERCEUSE DES ODALISQUES AU BAIN.

PIANO.

Mod<sup>to</sup> grazioso.

Cordes. *pp*  
Corns. *pp* 1<sup>rs</sup> Violons.

Flûte Solo.

*tr*

*rall.* *a tempo.*  
Flûte.  
Hautb.  
Clar.  
Corns.  
Basson.  
Cordes.  
Cordes.  
Corns.  
*pp*

C'est l'heure où l'on se re-po - se, Crai - guons pour vos teints de

*pp* 1<sup>re</sup> ET 2<sup>d</sup> DESSUS.

C'est l'heure où l'on se re-po - se, Crai - guons pour nos teints de

*pp* 3<sup>e</sup> DESSUS (non obligés)

C'est l'heure où l'on se re-po - se, Crai - guons pour nos teints de

Flûte col canto.

ro - se — Le so - leil — et ses ar - deurs, Oui

ro - se — Le so - leil — et ses ar - deurs, Oui

ro - se — Le so - leil — et ses ar - deurs, Oui

le so - leil et ses ar - deurs! — Un ciel de plomb nous ac -

le so - leil et ses ar - deurs! — Un ciel de plomb nous ac -

le so - leil et ses ar - deurs! — Un ciel de plomb nous ac -

Hautbois col canto.

A

ca - ble, Fuy - ons - l'a - zur im - pla - ca - ble, ca - ble, Fuy - ons - l'a - zur im - pla - ca - ble, ca - ble, Fuy - ons - l'a - zur im - pla - ca - ble, ca - ble, Fuy - ons - l'a - zur im - pla - ca - ble.

*rall.*

A

Un ciel de plomb — nous ac - ca - ble, Fuy - ons l'a - zur im - pla - Un ciel de plomb — nous ac - ca - ble, Fuy - ons l'a - zur im - pla - Un ciel de plomb — nous ac - ca - ble, Fuy - ons l'a - zur im - pla, Un ciel de plomb — nous ac - ca - ble, Fuy - ons l'a - zur im - pla,.

*rall.*

Cors.  
Flûte.

A

- ca - ble! ah! - ca - ble! Que l'onde est pure, ô mes sœurs, - ca - ble! Que l'onde est pure, ô mes sœurs,.

*plus vite.*

*plus vite.*

*plus vite.*

Hautbois col canto.

A

ah! ah!

Que — l'onde est pure, ô mes sœurs! Fuy — ons l'a — zur im — pla —

Que — l'onde est pure, ô mes sœurs! Fuy — ons l'a — zur im — pla —

Flûte col canto.

A

ah! Que

— ca — ble! Que l'onde est — pure, ô mes sœurs! Que

— ca — ble! Que l'onde est — pure, ô mes sœurs! Que

A

Fonde est pure, ô — mes sœurs!

Fonde est pure, ô — mes sœurs!

Fonde est pure, ô — mes sœurs!

*tr.* *suivez.* **C<sup>(1)</sup>** All<sup>to</sup>

All<sup>to</sup> Cordes

*suivez.* *p*

<sup>(1)</sup>Coupage possible au Théâtre, de C à D, page 121.

## ATALIDE.

A

A l'ombre du grand pla - ta -

A

- ne La Sul - ta - ne

A

Rit et Sé - bat dans les eaux, Re - gar

Hautbois (Solo)

A

- dant si quel que têt - te

A

*rall:*

In-dis-crè-te N'é-car-te pas les ro-

Cors. *rall:*

A

-seaux! Mais le noir est là qui

Hautbois Solo. Ped.

A

guet-te. La co-quet-te Le

A

voit avec dé-ses-poir! A quoi me

Hautb. *dolcer.*

Bois.

A

sert dè-tre bel- le, Se dit - el-

A

-le, Si nul ne doit le sa-

*rall:*

Hautb: *rall:*

A

-voir! Si nul ne doit le sa-

A

-voir! Ah! ah! ah!

*rall:*

1<sup>re</sup> ET 2<sup>de</sup> DESSUS.

3<sup>e</sup> DESSUS (non obligés)

Solo.

A

Mod<sup>to</sup>

*pp* 1<sup>re</sup> et 2<sup>de</sup> *DESSUS.*

C'est l'heure où l'on se re-po - se, Crai - gnons pour nos teints de

*pp* 7<sup>es</sup> *DESSUS.* (non obligés)

C'est l'heure où l'on se re-po - se, Crai - gnons pour nos teints de

Hâte col canto.

A

plus vite.

ro - se. Ah! plus vite. ah!

ro - se. Que l'onde est pure, ô mes sœurs! Que l'onde est plus vite.

ro - se. Que l'onde est pure, ô mes sœurs! Que l'onde est plus vite.

Hâte col canto.

A

ah! ah!

pure, ô mes sœurs! Fuy - ons l'a - zur im - pla - ca - ble! Que

pure, ô mes sœurs! Fuy - ons l'a - zur im - pla - ca - ble! Que

Hâte col canto.

*rall.*

Que l'onde est pure, ô mes sœurs!

*rall.*

l'onde est pure, ô mes sœurs! Que l'onde est pure, ô mes sœurs!

*rall.*

l'onde est pure, ô mes sœurs! Que l'onde est pure, ô mes sœurs!

*rall.*

Fl. Solo.

Rép De suite.

N° 16<sup>bis</sup>

PIANO.

*ff* Cors. Pist. Tromb.

*Parlé*

(Avez-vous entendu ce signal? etc. (Mauvaise nouvelle si le cor se fait seulement trois fois entendre.)

Rep: Ecoutez!

Cors *f*

Rép: (Cela ne peut pas être ça  
qui ait sonné du cor)

*All<sup>o</sup>*

PIANO. *p* Cor. Cordes. (ou parle.)

Le voici. *Parlé*

*Tutti.* *ff.* (Ouvrez le colis) *Parlé.* *p vivo.*

Rép: Amurat.

Lisez Princesse!  
lisez!

Rép: (Lisez princesse.)

N<sup>o</sup> 17.

## LETTRE DU PADISCHAH.

*All<sup>to</sup>*

PIANO. *p* Viol. Fl. *f* *Tutti.*

R.

A mu - rat quatre à Ro - xa - ne! La puis - sance à la beau - té,

*p* Cordes.

R.

Le sul - tan à sa sul - ta - ne! Sa - lut et fé - con - di - té!

Triang. Hautb.

R.

Ta tail - le, quand je la pres - se. A, dans son ba - lauce - ment,

R.

La molle et fiè - re sou - ples - se Du pal - mier qui plie au vent.

Hautb.

R.

Et ton vi\_sage au teint pâ\_le Rap\_pelle aux yeux é\_blou\_is

Clar.

R.

La lune aux ray\_ons d'o\_pa\_le É\_clai\_rant l'om\_bre des nuits.

R.

A\_p\_rès ces sa\_luts du\_sage Et ces tendres compli\_mens, faut pré\_

Hautb.

R.

-pa\_rer ton cou\_ra\_ge A de grands é\_vè\_ne\_mens.

*un poco rall.*

*rall.*

Fl.  
Hautb.  
Clar.

1<sup>o</sup> tempo.

R. Je sens décli\_ner mon as\_tre, Je ne me por\_te pas bien;

8

*pp*  
Hautb.

Triang.

*avec émotion.*

R. J'ai re\_çu dans l'é\_pi\_gas\_tre Un bou\_let Ba\_by\_lo\_nien!

8

R. Le traî\_tre m'a cou\_pé jus\_te Mais jus\_te par la moi\_tié,

8

H. Cors.  
Bass.

R. *rall.* Ne me lais\_sant que ce bus\_te: — Garde-le par a\_m\_i\_tié! Ah! —

*f* *ff*

Ver haut de  
s'entour-

Ah! —

R.

Hautb.  
Clar. Triang.

*rall.*

Ah! —

*f* Tutti.

ROMANCE DU CORDON.

E (1)

And<sup>te</sup> dolce. Clar. Solo.

PIANO.

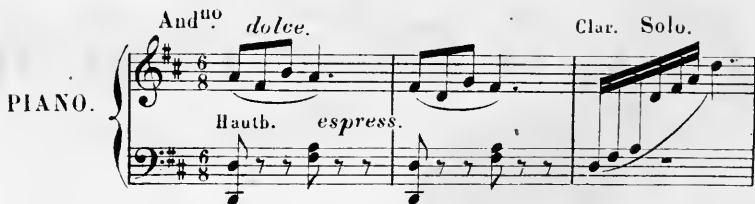

BAJ.

C'est un cordon que dans sa fa\_rou\_che co\_lè\_re, Meu\_

pizz. pp arco.

\_vo\_yait mon ai\_ma\_ble frè\_ - re! C'est un cor\_don qu'en

sa tendresse ingé\_ni\_eu\_se Me pas\_s\_a ta main gra\_ ci - eu\_ - se!

ritard. rit. Cors.

Hautb. Bass.

*a tempo.*

C'est un cordon qu'à son tour, ô ma toute bel - le. Voudrait t'offrir mon

*Fl.*

*a tempo.*

*rall.* cour - fi - dè - le, *a tempo.* C'est un cor - don, ô

Hautb.

Bois.

ma déesse tu té - lai - re, Que de mes bras je veux te fai - re!

Clar.

Ab! — C'est un cor - don ah! — C'est un cor - don! — **F**

Cordes

Tournez  
bois vite.

## RÉCITATIF ET CHŒUR.

Allegro.

ROX.

BAJAZET.

A nous deux le bon-heur! — Et Byzance à nous

Cordes.

BAJ.

deux! — Roxane, y penses - tu? Quel rê-ve ici té - ga-re? Nous dépendons en-

-cor de ce frè-re bar-bare! Son-ges - tu qu'A-ba-boum, A-ta-li-de, A-co-

ROX.

-mat. Tous trois tremblent en-core au seul nom d'An-nu-rat? — A-ta-li-de, A-co-

R.

- mat, j'en ai fait mes com - pli - ces! Vois, ce tar - tare est

Ici, Acomat qui se trouve dans le fond  
par hazard, ôte un instant sa barbe  
et se fait reconnaître par Bajazet

R.

faux! Grâce à leurs ar - ti - fices, Le sérail dé - ga - gé du joug qui lui pe -

R.

- sait, Cro - yant A - mu - rat, mort, ac - cla - me Ba - ja - zet!

CHŒUR. 1<sup>re</sup> DESSUS ET 1<sup>re</sup> TÉNORS.

*f* Viv' Ba - ja -

2<sup>e</sup> DESSUS ET 2<sup>e</sup> TENORS.

Viv' Ba - ja -

1<sup>re</sup> BASSES.

Viv' Ba - ja -

2<sup>e</sup> BASSES.

Viv' Ba - ja -

tutti

*f* Mail:

-zet! viv<sup>o</sup> Ba-ja - zet, viv<sup>o</sup> Ba-ja - zet, viv<sup>o</sup> Ba-ja -  
 -zet! viv<sup>o</sup> Ba-ja - zet, viv<sup>o</sup> Ba-ja - zet, viv<sup>o</sup> Ba-ja -  
 -zet! viv<sup>o</sup> Ba-ja - zet, viv<sup>o</sup> Ba-ja - zet, viv<sup>o</sup> Ba-ja -  
 -zet! viv<sup>o</sup> Ba-ja - zet, viv<sup>o</sup> Ba-ja - zet, viv<sup>o</sup> Ba-ja -

-zet!  
 -zet!  
 -zet!  
 -zet!

FINAL ET GALOP DE LA TÊTE DE TURC.

RÉVOLTE AU SÉRAIL

8  
Allegro.  
PIANO. *f* Tutti.

8

ROXANE. S.

Ven - geons - nous sur la bê - te, Elle

8

*p* *p* Ple Fl. la 2<sup>e</sup> et 4<sup>e</sup> fois.  
Cordes.

r.

a le crâ ne dur! Et ta-pons sur la têt', Sur la têt -

## CHŒUR ET PERSONNAGES PRÉSENTS.

R.

*f* *te du tur!*

*f* 1<sup>rs</sup> ET 2<sup>ds</sup> DESSUS ET 1<sup>rs</sup> TÉNORS.

*f* 2<sup>ds</sup> TÉNORS SEULEMENT.

*f* BASSES.

*f* *Ve - geons - nous sur la bête, Elle*

*f* *Ve - geons - nous sur la bête, Elle*

*f* *Ve - geons - nous sur la bête, Elle*

*f* *Tutti.*

*f* *a le crâne dur! Et ta - pons sur la tête, Sur la tête du tur!*

*f* *a le crâne dur! Et ta - pons sur la tête, Sur la tête du tur!*

*f* *a le crâne dur! Et ta - pons sur la tête, Sur la tête du tur!*

*f* *suivez.*

ROKANE.

1<sup>er</sup> COUP: Moi je veux é - tre la pre-mière  
 2<sup>e</sup> COUP: Quand à moi qu'on me vi - li pen - de,

*S* *p* Cordes.

A vous re-tra - cer ses ver - tus, C'é - tait u - ne gran -  
 Mais je l'a - ban - don - ne tout net. Pour le tra - hir je

*ff* *p* Cordes.

tutti.

- de lu - miè - re, Mais puis - qu'on a souf - flé des - sus,  
 ne de - man - de Qu'un o - reil - les un bon du - vet

*mf* tutti.

Bon - soir l'a - mi, n'eu par - lous plus Pau! Ven -  
 Et je dis Vi - ve Ba - ja - zet!

*pp* Cors. G<sup>de</sup> Fl.  
 Clar. tutti. *p* Pre Fl.

(1) Ce 2<sup>e</sup> Couplet peut être supprimé au théâtre.

## GALOP.

CHŒUR GÉNÉRAL.

All<sup>o</sup> Vivace.      DESSUS ET 1<sup>o</sup> TÉNORS.

Dau - sons, fo - li - chon -

2<sup>o</sup> TÉNORS.

Dau - sons, fo - li - chon -

BASSES.

Dau - sons, fo - li - chon -

PIANO. *f* All<sup>o</sup> Vivace.

- nous; Le sé - rail se ré - volte en mas - se; Dau - sons, fo - li - chon -

- nous; Le sé - rail se ré - volte en mas - se; Dau - sons, fo - li - chon -

- nous; Le sé - rail se ré - volte en mas - se; Dau - sons, fo - li - chon -

nous; Eu a\_vant et rompons la gla\_ - ce. Bon - ne nuit au sul -  
 nous; Eu a\_vant et rom-pous la gla\_ - ce. Bon - ne nuit au sul -  
 nous; Eu a\_vant et rompons la gla\_ - ce. Bon - ne nuit au sul -

8

-tan Et ne fai - sons plus de ma - niè - res! Ep a\_vant, Ba - ya -  
 -tan Et ne fai - sons plus de ma - niè - res! Eu a\_vant, Ba - ya -  
 -tan Et ne fai - sons plus de ma - niè - res! Eu a\_vant, Ba - ya -

dè - res! Ba\_ya - dè - res en a\_vant!  
 dè - res! Ba\_ya - dè - res en a\_vant!  
 -dè - res! Ba\_ya - dè - res en a\_vant!

DESSUS 1<sup>ers</sup> ET 2<sup>ds</sup> TÉNORS.

En — a — vant, — mes — sieurs les gar — diens du sé — rail,

En — a — vant, — mes — sieurs les gar — diens du sé — rail,

et — gaî — ment quit — tez cet air d'é — pou — vai — fail!

et — gaî — ment quit — tez cet air d'é — pou — vai — fail!

A — — — vec nous a — mu — sez — vous, Tré — mous — sez — vous,

A — — — vec nous a — mu — sez — vous, Tré — mous — sez — vous,

Ten-dez bien le jar-ret Et ce se-ra com-plet!

Ten-dez bien le jar-ret Et ce se-ra com-plet!

ah!

ah!

*f*

*f*

Dan-sons, fo-li-chon-nous! En a-vant et rompons la

Dan-sons, fo-li-chon-nous! En a-vant et rompons la

Dan-sons, fo-li-chon-nous! En a-vant et rompons la

*f*

gla - ce! Bon - ne nuit au Sul - tan Et ne fai - sons pas de ma -  
 gla - ce! Bon - ne nuit au Sul - tan Et ne fai - sons pas de ma -  
 gla - ce! Bon - ne nuit au Sul - tan Et ne fai - sons pas de ma -

8<sup>vo</sup>

- niè - res! En a - vant, Ba - ya - dè - res! Ba - ya -  
 - niè - res! En a - vant, Ba - ya - dè - res! Ba - ya -  
 - niè - res! En a - vant, Ba - ya - dè - res! Ba - ya -

8

- dè - res en a - vant! Vi - te, bon - ne nuit au Sul -  
 - dè - res en a - vant! Vi - te, bon - ne nuit au Sul -  
 - dè - res en a - vant! Vi - te, bon - ne nuit au Sul -

8

-tan, Les Ba - ya - dè - res en a - vant! U - ne bon -  
 -tan, Les Ba - ya - dè - res en a - vant! U - ne bon -  
 -tan, Les Ba - ya - dè - res en a - vant! U - ne, bon -

-ne nuit au Sul - tan! Les Ba - ya - dè - res en a -  
 -ne nuit au Sul - tan! Les Ba - ya - dè - res en a -  
 -ne nuit au Sul - tan! Les Ba - ya - dè - res en a -

*cresc.* vant! les Ba - ya - dè - res en a - vant! *ff*  
*cresc.* vant! les Ba - ya - dè - res en a - vant! *ff*  
*cresc.* vant! les Ba - ya - dè - res en a - vant! *ff*

en a - vant!

en a - vant!

en a - vant!

*pressez.*

*ff*

Fin du 2<sup>e</sup> ACTE.

# ROXANE.

## VALE-ENTRACTE.

(AVANT LE 3<sup>e</sup> ACTE)All<sup>o</sup> Valse.Violons  
4<sup>e</sup> Corde.

PIANO.

*p* Cordes.

*mf*

Cl.  
Corns. *cresc.*  
Bass.

Fl. Hautb.  
Clar. Cors.

8---1

*ff* Tutti. *p* *dolce*

8---1

*p*

*Hautb.*

*mf*

*Clar. Bass.* *Fl. cresc.* *ff*

8---1

8-----  
*p*

8-----  
*p*

Hautb.  
*mf*

Clar.  
Bass  
*cresc.*

Fl. Clar.  
Pist. Tromb.  
Contre Chant *dolce.*

*p*

*mf*

Hautb.  
Cors.  
Bass.

*dim.* *p*

mf

Tutti. f

Third system of a piano score. The right hand features a melodic line with slurs. The left hand provides harmonic accompaniment.

cresc.

Fifth system of a piano score. The right hand features a melodic line with slurs. The left hand provides harmonic accompaniment.

8

*ff*

*rall.*

Chant. Viol. 4<sup>e</sup> Corde.

*mf*

Clar.  
Cors.  
Basson.

mf *cresc.*

*cresc.*

*f Tutti.*

*cresc.*

**Tutti.**

*ff*

*ff*

*ff*

*ff*

(Nota) Après la Valse on frappe les trois coups sur la scène et le rideau se lève sur la ritournelle du N<sup>o</sup> 21 qui suit.

3<sup>e</sup> ACTE.N<sup>o</sup> 21.

## NOCTURNE DES BATELIERS.

(Le rideau se lève sur cette ritournelle)

PIANO .

Allegretto *dolce*

*p* Flûte:  
Clar:

ROXANE.

*p* La nuit est plei - ne d'é - tin - cel - les, Sur les

ATALIDE.

*p* La nuit est plei - ne d'é - tin - cel - les, Sur les

BAJAZET.

*p* La nuit est plei - ne d'é - tin - cel - les, Sur les

*p* Hautb: Cors. Basson. Flûte.

R  
eaux vogueons dou - ce ment Et que nos

A  
eaux vogueons dou - ce ment Et que nos

B  
eaux vogueons dou - ce ment Et que nos

R  
ra - mes au - tour d'el - les Fassent jail -

A  
ra - mes au - tour d'el - les Fassent jail -

B  
ra - mes au - tour d'el - les Fassent jail -

R  
- lir le di - a - mant Fassent jail -

A  
- lir le di - a - mant Fassent jail -

B  
- lir le di - a - mant Fassent jail -

*rall:*

R *rall:* \_lir le di\_a - mant!

A *rall:* \_lir le di\_a - mant!

B *rall:* \_lir le di\_a - mant! *crese:* La la la la

*rall:* Flûte

R (On peut vocaliser sur ah!  
en liant les notes, ou les détacher  
en disant: la, la, etc) Ah!

A La la la la la la la la la la la

B la La la la la

Clar: Flûte

R La la la la la la la la la la la la la la la

A la

B la la

Clar: Flûte

*p*

la \_\_\_\_\_ ah! \_\_\_\_\_

ah!

ah!

Hautb. Clar.

*rall:*

*p*

Ba-by-lo - - ne est

*rall:*

*rall:*

*rall:*

Cordes.

*pp*

*rall:*

là qui sommeil - - le, Glissons-nous, glissons -

R

ATALIDE.

- nous jus- qu'à la ei - té = Et que no - tre

Clar.

A

*crusc:* BAJAZET.

voix la réveil - le = En lui portant la li - ber -

Flûte.

B

TOUS.

- té! = En lui portant la li - ber - té! La

*dim*

Pist.

Cors. *pp*

Tromb. *pp*

*dim*

R

*p*

nuit est plei - ne d'é - tin cel - les, Sur les

A

*p*

nuit est plei - ne d'é - tin cel - les, Sur les

B

*p*

nuit est plei - ne d'é - tin cel - les, Sur les

*p* Cors. Bassou. Flûte.

R  
A  
B

eaux vogueons — dou — ce ment — Et que nos

eaux vogueons — dou — ce ment — Et que nos

eaux vogueons — dou — ce ment — Et que nos

R  
A  
B

ra — — mes au — tour d'el — les — Fassent jai —

ra — — mes au — tour d'el — les — Fassent jai —

ra — — mes au — tour d'el — les — Fassent jai —

R  
A  
B

— lir — le di — a — mant — Fassent jai —

— lir — le di — a — mant — Fassent jai —

— lir — le di — a — mant — Fassent jai —

*rall:*  $G^{(1)}$

R *rall:* \_lir le di\_a - mant!

A *rall:* \_lir le di\_a - mant!

B *rall:* \_lir le di\_a - mant! *crESE:* La la la la

*rall:* Flûte.

R Ah!

A La la la la la la la la la la la la la

B la La la la la

Clar: Flûte.

R la la la la la la la la la la la la la la la la

A la

B la la

Clar: Flûte.

<sup>(1)</sup>Coupure possible au Théâtre de G à H, page 160.

R *la* *ah!*

A *ah!*

B *ah!*

Clar:  
Hautb:

Basson

R *rall:* *H plus lent.* *Fai - sous jail - plus lent.*

A *rall:* *H plus lent.* *Fai - sous jail - plus lent.*

B *rall:* *H plus lent.* *Fai - sous jail - plus lent.*

*rall:* *H*

R *lir* *le di - a - mant!*

A *lir* *le di - a - mant!*

B *lir* *le di - a - mant!*

*rall:*

Répl: Reprenons notre barcarole!

**Allegretto.**

(en écho)

ROXANE . *p* La nuit est plei- ne d'é- tin-

ATALIDE . *p* La nuit est plei- ne d'é- tin-

BAJAZET . *p* La nuit est plei- ne d'é- tin-

PIANO . *pp* Cordes . Hautb: Cors. Basson.

R \_cel - les, Sur les eaux vo-guons dou - ce -

A \_cel - les, Sur les eaux vo-guons dou - ce -

B \_cel - les, Sur les eaux vo-guons dou - ce -

Flûte .

R  
\_ment Et que nos ra\_ mes au\_ tour

A  
\_ment Et que nos ra\_ mes au\_ tour

B  
\_ment Et que nos ra\_ mes au\_ tour

R  
d'el\_ les Fassent jail\_ lir le di\_ a\_

A  
d'el\_ les Fassent jail\_ lir le di\_ a\_

B  
d'el\_ les Fassent jail\_ lir le di\_ a\_

R  
\_mant Fassent jail\_ lir le di\_ a\_ mant! *rall: morendo.*

A  
\_mant Fassent jail\_ lir le di\_ a\_ mant! *rall: morendo.*

B  
\_mant Fassent jail\_ lir le di\_ a\_ mant! *rall: morendo.*

Réplique: (Et le front dans la poussière)

N<sup>o</sup> 22.

## PRIÈRE AU SOLEIL.

Moderato.

1<sup>rs</sup> TÉNORS. *pp*  
 O soleil, as-tre lu-mi-neux! Toi

2<sup>ds</sup> TÉNORS. *pp*  
 O soleil, as-tre lu-mi-neux! Toi

BASSES. *pp*  
 O soleil, as-tre lu-mi-neux! Toi

(Sans accompagnement)

PIANO. *pp*  
 Cordes. L'orchestre donne le 1<sup>er</sup> accord seulement.

(Cet accomp<sup>t</sup> est écrit pour le cas où le chœur aurait besoin d'être soutenu.)

qui mets vingt-cinq jours à tour-ner sur ton a-xe,  
 qui mets vingt-cinq jours à tour-ner sur ton a-xe,  
 qui mets vingt-cinq jours à tour-ner sur ton a-xe,

Toi — par qui notre es — prit se serre et se re — la — xe, Sa —  
 Toi — par qui notre es — prit se serre et se re — la — xe, Sa —  
 Toi — par qui notre es prit se serre et se re — la — xe, Sa —

-lut, sa\_lut, ô so - leil ra - di - eux! sa - lut, sa\_lut, ô so -  
 -lut, sa\_lut, ô so - leil ra - di - eux! sa - lut, sa\_lut, ô so -  
 -lut, sa\_lut, ô so - leil ra - di - eux! sa - lut, sa\_lut, ô so -

-leil ra - di - eux!  
 -leil ra - di - eux! ô so - leil ra - di - eux!  
 -leil ra - di - eux!

*rall.* *rall.* *rall.* *rall.* *rall.*

Allegro.

AMURAT (se levant et  
 Père de la na -

Hautb.  
 Clar.  
 Cors.  
 Basson.

*pp*

*rall.* *rall.*

( Ici l'accompagnement est obligé )

chantant comiquement en voix de gorge et de tête)

A

\_tu - re A - do - ré dE - pi - cu - re! Les an - ciens de tou

A

BOXPHORE (même jeu qu'Amurat)

feu a - vaient su faire un Dieu. — Pour nous cou - vrir de

B

gloi - re, Pour gagner la vic - toi - re, Fais plus ac - ti - ve -

B

BAJAZIT.

\_ment Cir - cu - ler no - tre sang. Et, ce fait ac - com -

*dim:* *p*

Y - pli, Re\_tour\_ne daus tou lit, Et va t'cou

*pp* Cuivres *p*

*cresc:* *ff*

Y - cher! oui va

**1<sup>rs</sup> TÉNORS (avec BAJA)**  
se levant aussi.

**AMURAT et BOXPHORE avec les 2<sup>ds</sup> TÉNORS.**  
(Seconds Ténors se levant)

*cresc:* *ff*

Oui, va t'cou\_cher! oui va t'cou\_cher

(BASSES se levant) *ff*

oui, va t'cou\_cher! va

**Tutti.**

Violons. C. Basse. Pistons. *ff* Mailloche.

*plus lent.* *mf* *p*

t'cou\_cher! Ah! Ah!

*plus lent.* *mf* *p*

va t'cou\_cher! Ah! Ah!

t'cou\_cher!

Y

*rall.*

ah! ah!

1<sup>rs</sup> TÉNORS.

*rall.*

ah! ah!

Cors.

*p*

(Parlé) AMURAT: = Messieurs! je vous avais dit: Le front dans la poussière!  
 Tout le monde se rassied et reprise du Chœur avec acce obligé.

1<sup>rs</sup> TÉNORS.

*ppp*

O so- leil! as- tre lu- mi- neux! Toi

2<sup>ds</sup> TÉNORS.

*ppp*

O so- leil! as- tre lu- mi- neux! Toi

BASSES.

*ppp*

O so- leil! as- tre lu- mi- neux! Toi

*pp*

Violons (en sourdine)

Cors.

qui mets vingt cinq jours à tour- ner sur ton a- xe,

qui mets vingt cinq jours à tour- ner sur ton a- xe,

qui mets vingt cinq jours à tour- ner sur ton a- xe,

Toi — par qui notre es-prit se serre et se re-la-xe, Sa-

Toi — par qui notre es-prit se serre et se re-la-xe, Sa-

Toi — par qui no-tre es-prit se serre et se re-la-xe, Sa-

-lut, sa-lut, ô so-leil ra-di-eux! Sa-

-lut, sa-lut, ô so-leil ra-di-eux! Sa-

-lut, sa-lut, ô so-leil ra-di-eux! Sa-

The second system continues the vocal and piano parts. The vocal lines have lyrics. The piano accompaniment continues with similar textures. The system ends with a fermata over the final note.

-lut, salut, ô so-leil ra-di-eux! *rall:*

-lut, salut, ô so-leil ra-di-eux! *rall:* ô so-leil ra-di-eux! *rall:*

-lut, salut, ô so-leil ra-di-eux! *rall:*

The third system concludes the piece. It features a significant change in dynamics and tempo. The piano accompaniment begins with *ppp* (pianissimo) and includes a *rall:* (rallentando) marking. The vocal lines also have *rall:* markings. The system ends with a fermata over the final note.

RÉPLIQUE

CHOEUR DE LA MARCHÉ TURQUE

Vite le signal convenu !

Moderato .

PIANO .

*f* Piston.  
Cors.  
Tromb.

Rép: C'est un parlementaire

Tambour de basque.

All<sup>o</sup>

Cors.  
Cordes.  
Basson

1<sup>rs</sup> DESS: et 1<sup>rs</sup> TÉN:  
2<sup>ds</sup> DESS: et 2<sup>ds</sup> TÉN:

*f* A - mu - rat, nous t'of\_frons nous t'of -

BASSES .

*f* A - mu - rat, nous t'of\_frons nous t'of -

Pr.  
Haut.  
Clair.  
Mail.

- frons ces pré\_sents, oui ——— ces pré\_sents é\_tin\_ce\_lants .

- frons ces pré\_sents, oui ——— ces pré\_sents é\_tin\_ce\_lants .

Re - çois donc ces cadeaux, ces cadeaux et cet or A -

Re - çois donc ces cadeaux, ces cadeaux et cet or A -

Mailloche.

- - vec les vœux de Ben-A-zor. Ben - A - zor, le

- - vec les vœux de Ben-A-zor. Ben - A - zor, le

8 - - - - -

*ff*

*ff*

*ff* tutti.

*ff*

roi de Ba-by-lo-ne, A l'es-poir qu'en r'tour de ces bienfaits,

roi de Ba-by-lo-ne, A l'es-poir qu'en r'tour de ces bienfaits,

8 - - - - -

*pp*

Tu vou - dras lui lais - ser sa cou - ron - ne

*pp*

Tu vou - dras lui lais - ser sa cou - ron - ne

*pp*

*pp*

*ff*

Lui lais - ser sa cou - ronne et la paix! Ben - A - zor, le

*ff*

Lui lais - ser sa cou - ronne et la paix! Ben - A - zor, le

*ff*

roi de Ba - by - lo - ne, A l'es - poir qu'en r'tour de ces bien - faits,

roi de Ba - by - lo - ne, A l'es - poir qu'en r'tour de ces bien - faits,

*pp* Tu vou\_dras lui lais\_ser sa cou\_rou\_ne Lui lais\_ser sa *ff*  
*pp* Tu vou\_dras lui lais\_ser sa cou\_rou\_ne Lui lais\_ser sa *ff*  
 cou\_roune et la\_paix!  
 cou\_roune et la\_paix! (Parlé.)  
 RÉPL: C'est l'éléphant de Troie!  
*ff* *pp* *ff*

## N° 24.

RÉPLIQUE

## LA BELLE GÉORGIENNE

l'histoire de ta vie

Allegro.

PIANO.

*f* tutti. (Ababoum joue du tambour de basque ou du cythare

sur cette ritournelle.)

*ff*

Allegretto.

ABABOUM.

*mf*

Jesuis la bel - le Gé - or - giu - ne, Mon père était un hol - lan - dais,

*p* Cymbale *p*

A

Ma mère était une Al - saci - enne, Et j'suis née au port de Calais.

A

Mais on m'a trou - vé' ru' Vi - vien - ne, Etc'est à caus' de mon profil —

Haut.  
Clar.  
Pist.  
Bass.

A

Que j'fus inscrit' comm' Gé - or - gi - enne Sur les act's de l'E - tat civil!

*sf* *ad lib.*

*rall.*

*sempre rall:*

Allegro.

A. *Ah! dzi-ma-la, dzi-ma-la, dzi-ma-la! Heu*

*p* Clar. soli.

*mf* Bass.  
Alto.  
Violoncelle.

A. *sffz* (Regrattant du cythare)

*All<sup>o</sup>*

*p*

Tour la ta tou la tou ta tour la ta tou la tou ta

A. tour la ta tour la ta tour la ta ta tour la ta ta tour la ta tou la tou ta

A. *(du gosier)*

*f*

tour la ta tou la tou ta tour la ta tou la Ah! Ah!

A

Tour la ta tou la tou ta tour la ta tou la tou ta tour la ta tour la ta

1<sup>rs</sup> DESS: et 1<sup>rs</sup> TÉN:

Tour la ta tou la tou ta tour la ta tou la tou ta tour la ta tour la ta

2<sup>ds</sup> DESS: et 2<sup>ds</sup> TÉN:

Tour la ta tou la tou ta tour la ta tou la tou ta tour la ta tour la ta

BASSES.

Tour la ta tou la tou ta tour la ta tou la tou ta tour la ta tour la ta

*f*

A

tour la ta ta tour la ta ta tour la ta tou la tou ta tour la ta tou la tou ta

tour la ta ta tour la ta ta tour la ta tou la tou ta tour la ta tou la tou ta

tour la ta ta tour la ta ta tour la ta tou la tou ta tour la ta tou la tou ta

tour la ta ta tour la ta ta tour la ta tou la tou ta tour la ta tou la tou ta

A. *f* (du gosier) Ah! Ah! Par les hasards de la for\_tu\_ue

*f* (du gosier) Ah! Ah!

(du gosier) Ah! Ah!

(du gosier) Ah! Ah!

*f* Cymbales *P*

A. J'ai par\_cou\_ru tous les pa\_ys, — J'ai vu les mon\_tagn's de la lu\_ue

A. Et j'connais tout's les ru's d'Paris, Je suis un'vrai' gé\_o\_graphi\_e

Hautb.  
Clar.  
Piston.  
Basson.

A. *sfz*  
 Mais un'chos' drôle à cons-ta-ter, C'est qu'il n'y a qu'la Gé-or-gi-e

A. *ad lib:* *sempre rall:*  
 Que j'n'ai ja-mais pu vi-si-ter Ah! dzi-ma-la, dzi-ma-  
*rall:* *mf* Clar: soli. *dim:*

A. *Allegro.*  
 - la, dzi-ma-la! Heu

A. *sfz*  
 Tour la ta tou la tou ta tour la ta tou la tou ta

A.

tour la ta tour la ta tour la ta ta tour la ta ta tour la ta tou la tou ta

A.

tour la ta tou la tou ta tour la ta tou la Ah! Ah!

(du gosier)  
f

Ababoum danse avec Yaya et Aemat

A.

Tour la ta tou la tou ta tour la ta tou la tou ta tour la ta tour la ta

1<sup>rs</sup> DESS: et 1<sup>rs</sup> TEN:

Tour la ta tou la tou ta tour la ta tou la tou ta tour la ta tour la ta

2<sup>ds</sup> DESS: et 2<sup>ds</sup> TEN:

Tour la ta tou la tou ta tour la ta tou la tou ta tour la ta tour la ta

BASSES.

Tour la ta tou la tou ta tour la ta tou la tou ta tour la ta tour la ta

A.

tour la ta ta tour la ta ta tour la ta tou la tou ta

tour la ta ta tour la ta ta tour la ta tou la tou ta

tour la ta ta tour la ta ta tour la ta tou la tou ta

tour la ta ta tour la ta ta tour la ta tou la tou ta

A.

tour la ta tou la tou ta tour la ta tou la! Ah! Ah! (du gosier)

tour la ta tou la tou ta tour la ta tou la! Ah! Ah! (du gosier)

tour la ta tou la tou ta tour la ta tou la! Ah! Ah! (du gosier)

tour la ta tou la tou ta tour la ta tou la! Ah! Ah! (du gosier)

## COMBAT DE LANCIERS

SOUS BABYLONE

COUplet FINAL et CHŒUR.

RÉPL: A l'assaut.

Allegro. Viol. Flûte. Hautb.

PIANO. *f* Triangle

Les soldats tutti.

tures, en caleçons, sortent de l'auberge. Ils marchent au trot le

sabre à la main, et se rangent du côté gauche après avoir fait le tour de la

scène A droite, apparaissent les

femmes du sérail

vêtues en lancières et armées

Piston

de piques Elles font du

Cors.  
1<sup>re</sup> Tromb.

côté droit la même manœuvre

qui vient de s'opérer à gauche

tutti.

Les deux corps d'armée se

rencontrent eu me - su - re ;

tutti.

après au com - bat bur - lesque

les fem - mes ter - ras - sent

les sol - dats Ici, les femmes crient: Victoire!

## COUPLÉ FINAL ET CHŒUR

RÉPL.:

comme l'histoire de turquie est faussée

Allegretto . (au public)

ROXANE .

Mes - sieurs, la chose

PIANO .

*p* Viol. Trian.

*p* Cordes.

R

est no - toi - re, Nous a - vons lé - gè - re - ment

R

Chan - gé les faits de l'his - toi - re Dans ce pe - tit

R

dé - nou - ment. Mais u - ne piè - ce à mu - si - que

Cors.

ne pouvait pas fi\_nir mal et si c'est moins his-to-ri-que

*rall.*

Dessus et tous les personnages hommes.

ça nous pa\_rait plus mo\_ral. Messieurs le fait est no\_toi\_re

1<sup>rs</sup> ET 2<sup>ds</sup> TENORS.

CHŒUR GÉNÉRAL. Messieurs le fait est no\_toi\_re

BASSES.

Messieurs le fait est no\_toi\_re

*f* tutti.

nous a\_vous lé\_gè\_re\_ment Chan\_gé les faits de l'his-toi\_re

nous a\_vous lé\_gè\_re\_ment Chan\_gé les faits de l'his-toi\_re

nous a\_vous lé\_gè\_re\_ment Chan\_gé les faits de l'his-toi\_re

dans ce pe-tit dé-nouement, — Mais une piè-ce à mu-si-que —  
 dans ce pe-tit dé-nouement, — Mais une piè-ce à mu-si-que —  
 dans ce pe-tit dé-nouement, — Mais une piè-ce à mu-si-que —  
 dans ce pe-tit dé-nouement, — Mais une piè-ce à mu-si-que —

ne pouvait pas fi-nir mal — Et si c'est moins his-to-ri-que  
 ne pouvait pas fi-nir mal — Et si c'est moins his-to-ri-que  
 ne pouvait pas fi-nir mal — Et si c'est moins his-to-ri-que  
 ne pouvait pas fi-nir mal — Et si c'est moins his-to-ri-que

ça nous pa\_rait plus mo\_ral!  
 ça nous pa\_rait plus mo\_ral!  
 ça nous pa\_rait plus mo\_ral! Le rideau baisse.  
 ça nous pa\_rait plus mo\_ral!

*ff Vivo.*  
*ff*  
 Ped.  
*ff*

## FIN DES TURCS.