

# Mariette Garroche

Comédie-Opérette  
de M.M.

**ED. GONDINET, E. BLUM ET A. DE S'ALBIN**

Musique de

# FRITZ

Partition Piano et Chant, Prix net: 7<sup>fr</sup>

*F. Borie*

JEANNE GRANIER  
 ANGÈLE  
 MÉRISY  
 LOYS  
 M. DU BOIS  
 HORRELLA  
 ACHARD  
 THÉÂTRE des Variétés  
 HIPPOLYTE  
 HARRIS  
 CHRISTIAN  
 LASSON  
 BOUCY — THIÉRY  
 LAMY

# MAM'ZELLE GAVROCHE

COMÉDIE-OPÉRETTE EN TROIS ACTES

DE MM.

Edmond GONDINET, Ernest BLUM et Albert de SAINT-ALBIN

MUSIQUE DE

## HERVÉ

PARTITION PIANO ET CHANT

Prix net: 7 Francs

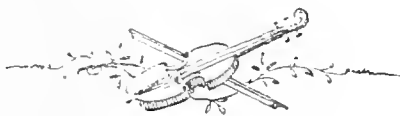

PARIS

AU MÉNESTREL, 2 bis, rue Vivienne, HENRI HEUGEL

ÉDITEUR-PROPRIÉTAIRE POUR TOUTS PAYS

Les droits de traduction, de reproduction et de représentation réservés

1885

Mus  
 2017

THÉÂTRE DES VARIÉTÉS

MAM'ZELLE GAVROCHE

COMÉDIE-OPÉRETTE EN TROIS ACTES

DE MM.

Eimond GONDINET, Ernest BLUM et Albert de SAINT-ALBIN

MUSIQUE DE

HERVÉ

Représentée pour la première fois au Théâtre des Variétés, le 24 Janvier 1885  
sous la direction de M. BERTRAND.

DISTRIBUTION

	M <sup>mes</sup>	MM.
GAVROCHE . . . . .	JEANNE GRANIER	SAINT-GALMIER, artiste comique . . . . . DUPUIS
LA BARONNE DE BOISTÉTU.	ANGÈLE	LE BARON DE BOISTÉTU. . . . . BARON
SIDONIE, femme de chambre.	MÉRIANY	BIBOCHET, saltimbanque. . . . . CHRISTIAN
LINDA, élève-artiste . . . . .	LOYS	RODOLPHE, garçon de théâtre . . . . . LASSOUCHE
LÉONTINE, d <sup>e</sup> . . . . .	M. DUBOIS	BRULVILLE, directeur de théâtre. . . . . ROUX
ANDRÉA d <sup>e</sup> . . . . .	DORBEL	LE SERGENT DE VILLE . . . . . THERY
HONORINE d <sup>e</sup> . . . . .	ACHARD	LE GARÇON DE THÉÂTRE. . . . . LAMY.

Acteurs, actrices, saltimbanques, musiciens, hommes et femmes du peuple.

TABLE DE LA PARTITION

ACTE I

OUVERTURE . . . . .	1
1. CHŒUR DES JEUNES ÉLÈVES : <i>Ce Saint-Galmier, quel bon garçon!</i> . . . . .	8
2. AIR DU PETIT MOUTON, chanté par M <sup>me</sup> LOYS et M. DUPUIS : <i>Je sens que mon cœur déménage.</i> . . . . .	11
3. RONDO DE GAVROCHE, chanté par M <sup>me</sup> JEANNE GRANIER : <i>On les appelle les Gavroches.</i> . . . . .	16
4. COUPLETS DU BUSTE, chantés par M <sup>me</sup> JEANNE GRANIER : <i>Tu n'as pas la beauté fatale.</i> . . . . .	20
5. LÉGENDE DU PARAPLUIE NORMAND, chantée par M <sup>me</sup> JEANNE GRANIER : <i>Un certain oncle de Carouge.</i> . . . . .	24
6. COUPLETS DE SAINT-GALMIER, chantés par M. DUPUIS : <i>Je suis très discret en amour.</i> . . . . .	30
7. COUPLETS DU BARON, chantés par M. BARON : <i>Fluyrant délit! Soite affaire!</i> . . . . .	33
8. AIR DE L'ADIEU, chanté par M <sup>me</sup> JEANNE GRANIER : <i>Je m'en vais, c'est bien.</i> . . . . .	38
9. FINALE D'ORCHESTRE, Musique de Scène . . . . .	41

ACTE II

INTRODUCTION . . . . .	42
10. CHŒUR DES SALTIMBANQUES ET DES COMÉDIENS : <i>Quelques arifs frais en onnette.</i> . . . . .	44
11. COUPLETS DE LA COMÉDIE « à la Chandelle », chantés par M <sup>me</sup> JEANNE GRANIER : <i>Comme une troupe d'hirondelles.</i> . . . . .	49
12. LA BARCAROLLE D'ASNIÈRES, chantée par M <sup>me</sup> JEANNE GRANIER : <i>Il fut un temps du diable</i> . . . . .	55
13. FANFARE RURALE. . . . .	62
14. DUO, chanté par M <sup>me</sup> JEANNE GRANIER et M. DUPUIS : <i>Te voilà donc dans les Paillasses.</i> . . . . .	64
15. LA PARADE, finale du 2 <sup>e</sup> acte . . . . .	73

ACTE III

INTRODUCTION . . . . .	81
16. RONDO DE LA DIVA, chanté par M <sup>me</sup> JEANNE GRANIER : <i>Ce fut une soirée esquise.</i> . . . . .	84
17. LA TOULOUSAIN ET LE TOULOUSAIN, duo chanté par M <sup>me</sup> JEANNE GRANIER et M. DUPUIS : <i>Un bon Toulousain de Toulouse.</i> . . . . .	90
18. COUPLET AU PUBLIC, chanté par M <sup>me</sup> JEANNE GRANIER et M. DUPUIS : <i>Pourquoi donc trembles-tu, Gavroche?</i> . . . . .	99

# MAM' ZELLE GAVROCHE

COMÉDIE-OPÉRETTE EN 3 ACTES

de

MM. ED. GONDINET, BLUM et S<sup>t</sup> ALBIN

Musique de

HERVÉ.

## OUVERTURE.

All<sup>o</sup> maestoso.

PIANO.

mf

p

rall.

Andantino.

p

*mf.*

*rit.*

All<sup>o</sup>  
*simple*

*mf*

8

*pressez*

8

8

## ACTE I

## N° 1.

## CHŒUR DE JEUNES ÉLÈVES.

Allegretto.

DESSUS.

PIANO.

*mf*

TOUTES LES ÉLÈVES.

Ce Saint-Galmier, quel bon garçon! C'est le professeur de nos rê - ves! Mais

*p*

au moment de la leçon, Comme il fait poser ses é - lè - ves! Quand

(1)

vient l'instant de la leçon, Comme il fait poser ses é - lè - ves!

(1) Les soli qui suivent sont ad libitum. Au théâtre des Variétés de Paris on passe de suite au signe  $\text{Coda}$  à la Coda.

1<sup>er</sup> Solo2<sup>e</sup> Solo

Il nous enseigne a \_ vec talent Le ré\_pertoir' de l'o\_pé \_ ret \_ te. Et

*p*

nous montre, en les sou \_ lignant, Les mots grivois d'ui' chanson \_ net \_ te.

3<sup>e</sup> Solo

On l'é\_coute a \_ vec a \_ grément, Car il vous don\_ne, c'est no \_

\_ toi \_ re, En peu de temps plus de ta\_lent Qu'on en donne au Conserva \_

## TOUTES LES ÉLÈVES.

- toi - re! Ce Saint-Galmier, quel bon garçon! C'est le professeur de nos

*p*

rê - ves! Mais au moment de la le\_çon, Comme il fait poser ses é -

- lè - ves. Quand vient l'instant de la le\_çon, Comme il fait poser ses é -

## CODA.

- lè - ves! Comme il fait po\_ser ses é - lè - ves!

*mf*

*f*

Nº 2.

AIR DU PETIT MOUTON.

Moderato. RÉPLIQUE. Eh bien voyons ça.

L'ÉLÈVE. 

Je sens que mon cœur dé - mé - nag', Me

S<sup>r</sup> GALMIER. 

PIANO. 

E. 

dit un jeune hom - me char - mant. Vou - lez - vous par un

E. 

ma - ri - age O - pé - rer le dé - mé - nag' - ment.

Poco lento.

l'E. Je lui ré-ponds d'u-ne voix douce: J'veux bien dé-mé-na-ger vot'

Poco lento.

l'E. cœur, Et le transporter sans se - cours - se, J'suis ca-pi-ton - née à

l'E. l'in - té-rieur. Et ce ca - pi - ton N'est pas en co - ton, N'est pas

Allegro.

Allegro.

l'E. en car-ton, Ni même en mo - le - ton. C'est doux, c'est

PE.

*p*

doux comme la laine d'un p'tit mou, d'un p'tit mou - ton.

*p*

PARLÉ.  
 RÉPLIQUE.  
 Regarde-moi ça.

All.<sup>o</sup> non troppo.  
 s! GALMIER

All.<sup>o</sup> non troppo  
 8

*f*

Je

5.

sens que mon cœur dé - mé - na - ge, Me dit un jeune hom - me charmant. Vou -

*p*

6.

-lez-vous par un ma - ri - a - ge O - pé - rer ce dé - mé - nag' ment.

## Poco più lento

*f.*

Je lui ré-ponds d'u-ne voix douce: J'veux bien dé-mé-na-ger vot'

*f.*

cœur, Et le transpor-ter sans se-cous-se, J'suis ca-pi-ton-

*f.*

-née à l'in-té-rieur. Et ce ca-pi-ton N'est pas

*p* *All.<sup>o</sup> tempo*

*mf* *p* *All.<sup>o</sup> tempo*

*f.*

en co-ton N'est pas en car-ton Ni même en mo-le-ton, C'est doux,

*f.*

c'est doux comm' la lain' D'un p'tit mou, d'un p'tit mouton. C'est doux,

S!  
G.

c'est doux comm' la lain' d'un p'tit mou, d'un p'tit mou - ton!

8

*f*

SORTIE.

RÉPLIQUE. Adieu mesdemoiselles.

Toutes les élèves et  
S! GALMIER

All.<sup>o</sup> mod.<sup>to</sup> *p*

All.<sup>o</sup> mod.<sup>to</sup> C'est doux, c'est doux comm' la lain' d'un p'tit mou, d'un p'tit moucou.

PIANO

*p*

S!  
E.

*f*

C'est doux, c'est doux comm' la lain' d'un p'tit mou, d'un p'tit mou - ton!

*f*

8

*f*

RONDEAU DE GAVROCHE.

All<sup>o</sup> moderato.

RÉPLIQUE. Non je l'ai pas volé.

GAVROCHE.

On

Musical score for Gavroche and Piano accompaniment. Gavroche's part continues with the lyrics: "les ap-pel-le les Ga-vro-ches, Ces joyeux gamins de Pa-". The piano accompaniment features a right hand with chords and a left hand with a simple bass line. Dynamics include *p*.

Musical score for Gavroche and Piano accompaniment. Gavroche's part continues with the lyrics: "ris — Qui s'en vont les mains dans les po-ches En prenant des airs a\_hu-". The piano accompaniment features a right hand with chords and a left hand with a simple bass line. Dynamics include *rit.* and *suivrez.*

Musical score for Gavroche and Piano accompaniment. Gavroche's part continues with the lyrics: "ris. Ils vont au hu-sard de la chan-ce, Vi-vant de rien, ri-ant de". The piano accompaniment features a right hand with chords and a left hand with a simple bass line. Dynamics include *a Tempo.* and *cresc.*

*dim.*

G. *dim.*  
 peu. — — Et moi, j'ai pas\_sé mon en\_fan\_cé Par\_mil ces

*mf*

G. *mf*  
 enfants du bon Dieu! Par toutes les tempé\_ra\_tures. En plein vent nous vi-

G.  
 -vions heu\_reux, Grim\_pant der\_rière les voi\_tures. Pour ve\_xer les co-

G.  
 -chers grim\_cheux. D'en\_haut du pont de la Con\_corde. Au risque de faire

G. un plou - geon, Nous nous armions d'un bout de corde, Et nous a - gacions

le gou - jon. On n'é - tait ni garçons ni fil - les, Sans sou -

*Pressez.*

- ci du qu'en di - ra - t - on; Dans le square on jouait aux billes, Aux barr's ainsi qu'à

saut' mou - ton! En ra - contant des ba - li - vernes, Nous escortions les

*p*

ré - gi - ments; Et sur la por - te des ca - ser - nes, Nous

*dim.*

*rit.*

1<sup>o</sup> tempo.

G. *rit.*  
 blagnions les bonnes d'en\_fants! — Et si j'ai gardé de Ga - vro - che Le  
 1<sup>o</sup> tempo.

G.  
 nez au vent, le ri - re prompt, — Des yeux qui n'sont pas dans ma po - che, le

G. *rit.*  
 veux voir ceux qui s'en plaindront! Ah! — si mes yeux n'sont pas dans ma

G.  
 po - che, Ah! — je — veux voir — ceux qui s'en — plain -

G. — dront!  
 Vivo.  
*f*

## COUPLETS DU BUSTE.

RÉP: Oh!oui tu es bien.

GAVROCHE.

PIANO.

All<sup>o</sup> mod<sup>to</sup>

Tu n'as pas la beauté fa -

G.

- ta - le Qui met les femmes à l'en - vers, — Car ta bouche est o - ri - gi -

G.

- na - le, Et ton nez un peu de tra - vers. — Malgré ça pour toi je pal -

G.

- pi - te, Je rê - ve de toi nuit et jour. — Et

G. quand je vois ta ter\_re cui - te, Mon cœur est aus\_si cuit d'a\_

G. -mour! ——— Oui quand je vois ta ter\_re cuite, Mon pauvre pe\_tit

G. cœur est aus\_si cuit ——— d'a\_mour! All<sup>o</sup> mod.<sup>to</sup>

G. 2<sup>e</sup> COUPLET

G. n'as pas non plus la tour - ni - re De ces hé - ros fiers et char -

*p*

- mais ———— Que dans un rêve on se fi - gu - re Ou

G. qu'on trou - ve dans les ro - mans. ———— Si je ne suis pas Mar - gue -

G. - ri - te. De Faust tu n'as pas le con - tour, ———— Mais

G.

quand je vois ta ter\_re cui - - te, Mon cœur est aus\_si cuit d'a\_

G.

\_mour! Oui, quand je vois ta ter\_re cuite, Mon pauvre pe\_tit

*rinf.*

G.

cœur est aussi cuit d'a - mour!

All<sup>o</sup>

*mf*

## LÉGENDE DU PARAPLUIE NORMAND.

GAVROCHE. Moderato. Alto

PIANO. Moderato Un

G. certain on\_cle de Ca\_rou - ge. Tré\_pas\_sé tout der\_niè - rement, A-

G. \_vait laissé par tes\_ta\_ment Un ma\_gni\_fiqu' pa\_ra\_pli' rou - ge. Deux

G. cousins é\_taient sur les rangs: \_\_\_\_\_ Pierre, un gar\_çon; et Rose, un'

G. fil - le! Pour cet ob - jet qui d'puis cent ans S'é - tait trans -

G. - mis dans leur fa - mil - le! \_\_\_\_\_ Dans un bon

Mod.<sup>to</sup>  
*p* *retent.*

Mod.<sup>to</sup>  
*p*

G. sen - ti - ment, N'voulant pas qu'on l'par - ta - ge, Il leur parut plus

G. sa - ge De s' servir tous les deux du pa - ra - plu<sup>s</sup> nor - mand!

(port de voix)  
comique

2<sup>e</sup> COUPLET.

G. *a tempo*

La chos' fut donc bien é - ta -

*f* *p*

- bli - e, Un bon traité fut fait entr'eux. On les voyait sortir tous

*rit.*

deux, Chaqu'fois qu'il fai - sait de la plui - e. Mais si-tôt qu'venaient les beaux

*rit.*

G. jours, — La pauvre Ros' toute a - ga - cé - e. Au - rait voulu qu'il pleuv' tou -

G.

-jours Et Pierre a - vait la mêm' pen - sé - e! —

Mod.<sup>to</sup>  
*p retenu.*

G.

Peut - être à ce mo - ment Eut - il é - té plus

Mod.<sup>to</sup>  
*p*

G.

sa - ge De songer au par - ta - ge Que de garder à

(part de voix)  
comique.

3<sup>e</sup> COUPLET

G.

deux le pa - ra - pluï' nor - mand! a tempo. Mais

*f*

G.  *p*

il ad\_vint qu'un jour d'o - ra - ge, A - lors qu'ils tra - ver -

G. 

- saient les champs, Les é-clairs les plus me-na - cants Aux a - nis

G.  *rit.*

fir'nt perdre con - ra - ge. Ou s'baissa, puis ou se ca -

*rit.*

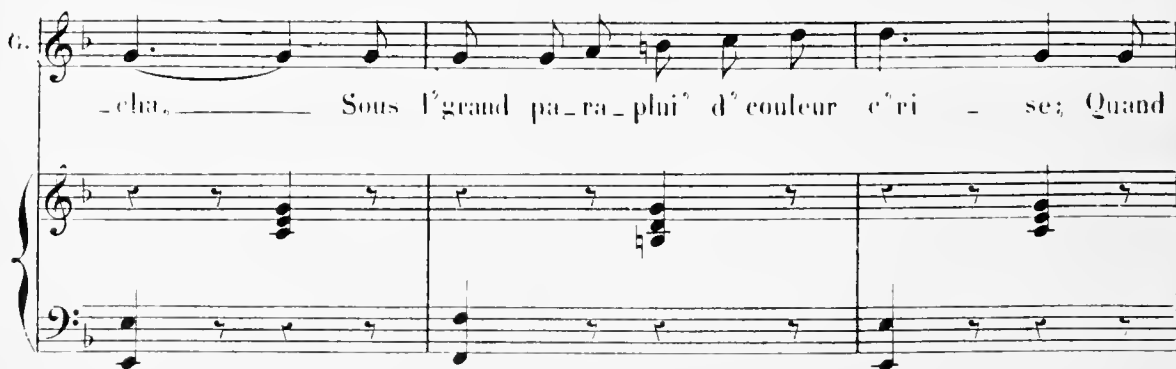
G. 

- cha. Sous l'grand pa-ra-plui' d'couleur c'ri - se; Quand

G. un coup d'vent le re - tour - na, Ah! Saint Be - noit! quel - le sur -

G. - pri - se! Je vis à ce moment Qu'il eût é - té plus

*Mod.<sup>to</sup>  
p rit. un.*

*Mod.<sup>to</sup>  
p*

G. sa - ge D'a - voir fait le par - ta - ge, Que de gar - der à

G. deux le pa - ra - plui' nor - mand!

*(port de voix)  
comique.*

*f*

COUPLETS DE S<sup>t</sup> GALMIER.All<sup>o</sup> grazioso.1<sup>er</sup> COUPLET.S<sup>t</sup> GALMIER.

Je suis très discret en a -

\_mour, Je suis dis\_cret, c'est lé\_gen - dai - re. On

peut m'é\_cou\_ter sans dé - tour, Je suis très dis - cret en a -

\_mour. Du - chesse, en vous fai\_sant la cour, Je

*rit.* Plus lent.

S.  
G. vous ga - ran - tis le mys - tè - re, Je suis très dis - cret en a -

Plus lent.

*rit.*

S.  
G. - mour, Je suis dis - cret, c'est lé - gen - dai - re! ——— a tempo.

*mf*

2<sup>e</sup>. COUPLET (\*)

S.  
G. Quand on n'est pas as - sez pru -

*p*

S.  
G. - dent, ——— On est pin - cé, c'est lé - gen - dai - re; Ou

(\*) Le 2<sup>e</sup> Couplet ad lib.

S.  
G.

se tra\_hit en s'è\_cri\_vant. Quand on n'est pas as\_sez pru\_

S.  
G.

\_dent — Le premier devoir d'un a\_mant — Con\_sis\_te surtout à se

*rit.* Plus lent.

S.  
G.

tai\_re. Quand on n'est pas as\_sez pru\_dent. On est pin\_

*rit.* Plus lent.

S.  
G.

\_cè, c'est lé\_gen\_dai\_re!

COUPLETS DU BARON.<sup>(1)</sup>

LE BARON. *Allegro.*

PIANO. *Allegro.* *f* Flagrant dé -

1<sup>re</sup> B. - lit! Sotte af - fai - re! Ou va cher - cher le commis - sai - re.

*p*

1<sup>re</sup> B. (rire) (rire)  
C'est le premier qui rit hi! hi! Du ma - ri! Hou! Hou! Tout le

1<sup>re</sup> B. mon - de trou - ve ça drô - le, C'est pour l'a - mant qu'est le beau

(1) Ces couplets sont ad libitum. Au théâtre des Variétés de Paris ils ne sont pas chantés.

a tempo.

le B. rô - le. Pour moi, voyez-vous, Les galants sont des loups. Je suis leur

le B. tra - ce, Je les pour - chas - se Au moindre soup - çon, A la moindre œil -

le B. - la - de, A la moindre in - car - ta - de Je mets en ca - pi - lo -

le B. - ta - de Le po - lis - son! Pif paf! pif pan! Dans les yeux! Sur le

1<sup>re</sup>  
B.

nez! Sur le fond de son ves - ton! Ain - si je veng' ma bosse au

1<sup>re</sup>  
B.

front, En mettant en ca - pi - lo - ta - de Le po - lis - son!

*f*

1<sup>re</sup>  
B.

2<sup>e</sup> COUPLET.

Flagrant dé - lit!                      Sot re -

*p*

1<sup>re</sup>  
B.

\_ mè - de! On va chez l'a - vo - cat, on plai - de.                      A l'au - di - ence on

le B. (rire) (rire)

- rit hi! hi! Du ma - ri! Hou! Hou! Le bon juge à notre é -

le B.

- po - que S'en a - mu - se sous sa to - que

le B. a tempo.

Pour moi, voyez-vous, Les galants sont des loups. Je suis leur tra - ce, Je les pour -

a tempo.

le B.

- chas - se. Au moindre soup - çon, A la moindre œil - la - de, A la moindre incar -

le  
B.

- ta - de Je mets en ca - pi - lo - ta - de Le po - lis -

le  
B.

- son! Pif paf! pif pan! Dans les yeux! Sur le nez! Sur le fond de son ves -

le  
B.

- ton! Ain - si je veng' ma bosse au front, En met - tant en ca - pi - lo -

le  
B.

- ta - de Le po - lis - son!

## AIR DE L'ADIEU.

RÉLIQUE: Va-t-en, va-t-en!

Allegro.

GAVROCHE.

PIANO.

Allegro.

*p*

Plus lent.

G.

Je m'en vais... c'est bien! J'é - tais cou - rageuse à l'ou -

Plus lent.

*p*

G.

- vra - ge. Vous ne me trouvez bonne à rien, Une au - tre fe - ra — le mé -

G.

- na - ge. — Je com - prends, — vous a - vez as - sez De

G. 

mon mauvais ser - vi - ce. Je l'ai mé-ri-té, c'est jus - ti - ce!

*Più mosso.*

G. 

Vous — me chas - sez! J'ai cas - sé, bri - sé, Qu'voulez -

*Più mosso.*

G. 

vous qu'j'y fasse? Il n'est pas ai - sé Pour moi d'pay-er la casse!

*rit.*

*a Tempo.*

G. 

Ah! — quels yeux, — quels yeux ir-ri-tés! Pour un mé-nag' d'ar-

*a Tempo.*

c.  - tis - te, Il faut de grand's ca - pa - ci - tés, -- Fau - drait la

c.  fill' d'un é - bé - nis - te! C'est as -

c.  - sez, vous m'chas - sez! C'est -- as - sez, --

*pp*

c.  vous m'chas - sez!

*mf*

Enchaînez

## N° 9

## FINAL

## MUSIQUE DE SCÈNE

Vivo

PIANO

*pp*

Tenne jusqu'à la réplique: Je vais jouer les Jeanne d'Arc!

(Le rideau baisse)

*ff*

Fin du 1<sup>er</sup> acte

ACTE II  
INTRODUCTION.

Andantino poco Allegretto

PIANO

Più mosso

N<sup>o</sup> 10

## CHŒUR DES SALTIMBANQUES.

All<sup>o</sup> non troppo.DESSUS,  
et  
1<sup>rs</sup> TÉNORS.

(Saltimbanques attablés) *f*

2<sup>ds</sup> TÉNORS.

*f*

BASSES.

*f*

Quelques œufs frais en o-me-

All<sup>o</sup> non troppo.

PIANO

*f*

1<sup>re</sup> T. *f*

2<sup>de</sup> T. *f*

B. *f*

\_let-te Pour des co-mé-diens am-bu-lants! Du

*f*

D.  
1<sup>re</sup> T.

ci - dre doux, de la ga - let - te, Voi - là des me - nus suc - cu -

2<sup>de</sup> T.

ci - dre doux, de la ga - let - te, Voi - là des me - nus suc - cu -

B.

ci - dre doux, de la ga - let - te, Voi - là des me - nus suc - cu -

D.  
1<sup>re</sup> T.

- lents, ——— Du ci - dre doux de la ga - let - te, Voi - là des

2<sup>de</sup> T.

- lents, ——— Du ci - dre doux de la ga - let - te, Voi - là des

B.

- lents, ——— Du ci - dre doux de la ga - let - te, Voi - là des

D.  
1<sup>re</sup> T.

me - nus suc - cu - lents! ——— La cui - si - - ne d'un

2<sup>de</sup> T.

me - nus suc - cu - lents! ——— La cui - si - - ne d'un

B.

me - nus suc - cu - lents! ——— La cui - si - - ne d'un

*cresc.*

D.  
1<sup>st</sup> T  
prin - ce Ne vaut pas — le grand air, — L'air ex - quis — où l'on

2<sup>d</sup> T  
prin - ce Ne vaut pas — le grand air, — L'air ex - quis — où l'on

B.  
prin - ce Ne vaut pas — le grand air, — L'air ex - quis — où l'on

*cresc.*

D.  
1<sup>st</sup> T  
pin - ce Un ap - pé - tit d'en - fer! — Quel - ques œufs frais en o - me -

2<sup>d</sup> T  
pin - ce Un ap - pé - tit d'en - fer! — Quel - ques œufs frais en o - me -

B.  
pin - ce Un ap - pé - tit d'en - fer! — Quel - ques œufs frais en o - me -

*f*

DESSUS et 1<sup>st</sup> TÉNORS  
COMÉDIENS  
2<sup>d</sup> TÉNORS et BASSES

COMÉDIENS

CHOEUR DES COMÉDIENS

Dans nos log's mon -

Dans nos log's mon -

*f*

D.  
1<sup>rs</sup> T.

2<sup>ds</sup> T.

B.

T.

B.

— let - te Pour des co - mé - diens am - bu - lants — Du

— let - te Pour des co - mé - diens am - bu - lants — Du

— let - te Pour des co - mé - diens am - bu - lants — Du

— tez ces ba - ga - ges; Et prenez garde, en dé - bal - lant, D'cas -

— tez ces ba - ga - ges; Et prenez garde, en dé - bal - lant, D'cas -

— tez ces ba - ga - ges; Et prenez garde, en dé - bal - lant, D'cas -

D.  
1<sup>rs</sup> T.

2<sup>ds</sup> T.

B.

T.

B.

ci - dre doux, de la ga - let - te, Voi - là des me - nus suc - eu -

ci - dre doux, de la ga - let - te, Voi - là des me - nus suc - eu -

ci - dre doux, de la ga - let - te, Voi - là des me - nus suc - eu -

— ser nos boî'ts à ma - quil - la - ges, Saint - Gal - mier ne se - rait pas con -

— ser nos boî'ts à ma - quil - la - ges, Saint - Gal - mier ne se - rait pas con -

— ser nos boî'ts à ma - quil - la - ges, Saint - Gal - mier ne se - rait pas con -

N° 11  
COUPLETS DE LA COMÉDIE  
A LA CHANDELLE.

All<sup>o</sup> non troppo.

GAVROCHE.

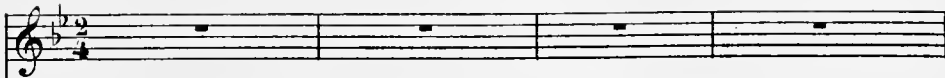

All<sup>o</sup> non troppo.

PIANO.

8

GAVROCHE.

Comme u-ne troupe d'hiron-

8

G.

- del - les, Nous par-tous quand vient le printemps, Al-lant où nous portent nos

*sempre staccato.*

G.    
 ai - les, Et voyageant par - tous les - temps. Nous dressons sur no -

G.    
 - tre passage A l'a - ven - tu - re nos tréteaux, Dans les au - berges de vil -

G.    
 - la - ge, Dans les granges, dans les châteaux. Loca - tai - res de la na -

G.    
 - tu - re, sou - pant chez le trai - teur Plein - vent, Nous dormons dans no - tre voi -

G. *rit.* *All.<sup>o</sup> grazioso.*

- tu - re, Chauffés au gaz du fir - mament. Ah! La co - mé -

*All.<sup>o</sup> grazioso.*  
*p*

G. *All.<sup>o</sup> grazioso.*

- die à la chan - del - le, Sans embar - ras, ni tra - la -

G. *All.<sup>o</sup> grazioso.*

- la! Il ne faut pas s'moquer d'el - le, Mo - lière a com -

G. *All.<sup>o</sup> grazioso.*

- mencé par là! Ah! Mo - lière a commen - cé par

*f* *mp*

G. *là!* *a tempo.*

8 *1<sup>o</sup> tempo.*

G. *2<sup>e</sup> COUPLET.*

*Il faut voir comme on nous ad - mi - re, On nous nomme les*

G. *beaux ac - teurs. Car tour à tour nous fai\_sons ri - re*

G. *Et pleurnicher nos - spec - ta - teurs. La grosse caisse et le trom -*

G.

- bo - ne, **Boun!** boun! sont nos seuls instruments. Nous chantons tout ce qu'on cha

G.

- son - ne, Et nous montrons des chiens savants. Mais quand nous partons à la

G.

bru - ne, Ce sont nos moments les plus beaux: Nous a - vous, pour lus - tre, la

G.

lu - ne! Et, pour choristes, les oiseaux! Ah! *rit.* **All<sup>o</sup> grazioso.** La co - mé - die

*All<sup>o</sup> grazioso.*

*p*

G. à la chan - del - le, Sans embar - ras, ni tra - la - la!

G. Il ne faut pas s'moquer d'el - le, Mo - lière a com - mencé par

The second system continues the vocal line and piano accompaniment. The lyrics are: "Il ne faut pas s'moquer d'el - le, Mo - lière a com - mencé par"

Mo - lière a com - mencé par - là!

G. là! Ah! Mo - lière a com - mencé par là!

a tempo.

8

N<sup>o</sup> 12  
 LA BARCAROLLE D'ASNIÈRES.  
 CHANSONNETTE.

Allegro.

GAVROCHE.

Allegro.  
 8

PIANO.

*f*

||

G.

fait un temps du dia - ble, Les é - clu's tomb'nt d'en haut. — L'ca -

*p*

G.

- nard trouv' ça conv'na - ble Pour un' par-ti' — sur l'eau. — Veux -

*rit.*

*rit.*

G.

tu, ma gi - go - let - te, Dans un youyou prendr' nos ébais? Pour

a tempo.  
Tyrolienne.

G. *f*

sau - ver ta toi - let - te, Em - port' ton en - tous - cas. — Tra la -

G. *dolce poco rit.*

- la ï ah! — — — — — ï o - lo! Viens, ma Gi - go - let - te!

a tempo.

*mf* *suivez.*

G. *viant*

A ï a — — — — — ï a — — — — — Le - plaisir - nous gui - dera! ah! ah!

G. *écho*

*p* ah! ï ah! — — — — — ï ah! — — — — — Dans tes yeux, co - quet - te,

*p*

G. *rit.* *ad lib.*

ah! ï ah! ————— ï o ——— Je — lis qu'le bon — heur ——— est

G. là! ——— a tempo.

8

*f*

2<sup>e</sup> COUPLET.

G. Fa — ti — gués de la ra — me, Lais — sant notre a — vi —

*p*

G. — ron, ——— Si tu veux bien, ma — da — me, Nous pêch'rons l'bar — bil —

*rit.*

*rit.*

G. *lou.* — Puis, de no-tre main pu - re, Pré - pa - rant un re -

G. - pas coquet, Nous mang'rous notr' fri - tu - re Chez un p'tit mas - tro -

G. *a tempo.*  
- quet. — *f* Trala - la ï ah! — — — — — ï o - lo! Viens, ma Gi - go -

*a tempo.*  
*mf*

G. *dolce poco rit.*  
- let - te! A ï a — — — — — ï a — — — — — Le - plaisir nous

*suivrez.*

The fourth system features a vocal line and piano accompaniment. The vocal line is marked *dolce poco rit.* and ends with a fermata. The piano accompaniment is marked *suivrez.*

G. *(riant)* *écho*

gui - de - ra! ah! ah! ah! i a i o Dans tes yeux, co -

G. *rit.*

- quet - te, ah! i a i a Je - lis qu'le bon -

*rit.*

G. *ad lib.*

- heur est là! a tempo.

*suivez.*

*f*

G. 3<sup>e</sup> COUPLET.

Qu'il pleuv', qu'il tonn', qu'il ven - te, A -

*p*

G. *rit.*

- près l'festin joyeux, — Nous i - rous sous un' teu - te Es -

G. *rit.*

- quisser l'a - vant-deux. — Du trombone en dé - li - re Tous

G.

deux nous i - mit'rons le chant. On nous enten - dra di - re Le

G. *a tempo.*

soir en nous — con - chant: — Trala - la i ah! — i o - lo!

*a tempo.*

*dolce poco rit.*

G. Viens, ma Gi - go - let - te! A ï a \_\_\_\_\_ ï a \_\_\_\_\_ Le plaisir nous

*suivrez.*

*(riant) écho*

G. *p* gui - dera! ah! ah! ah! ï a \_\_\_\_\_ ï a \_\_\_\_\_ Dans tes yeux, co - quet - te,

*p*

*cresc.* *rit.* *ad lib.*

G. ah! \_\_\_\_\_ Je lis qu'le bon - heur \_\_\_\_\_ est

*rit.* *suivrez.*

G. là!

*a tempo.*

*f*

## N° 15

## FANFARE RURALE

(ENTRÉE DE ST GALMIER A CAEN)

All<sup>o</sup> (Pas redoublé)

PIANO.

*mf*

## N° 14

## DUO.

All.<sup>o</sup> mod.<sup>to</sup>

GAVROCHE.

SAINT-GALMIER.

Te voilà donc dans les Pail -

All. mod.<sup>to</sup>

PIANO.

*f**p*

GAV.

Vous, vous al - lez jou - er en

St.  
G.

- lasse, Ça ré - a - lis' ma prédic - tion. —

G.

fa - ce, On s'bouscule à la lo - ca - tion. —

St.  
G.

Je joue un' piè - ce des plus

G. *Vous y de - vez ê - tre par - fait!*

S<sup>t</sup>. *drôles. Je suis par - fait dans tous mes*

*Più lento.*

G. *Dans une heure, on se press' Pour vous*

S<sup>t</sup>. *rô - les, Et je ga - ran - tis mon ef - fet.*

*Più lento.*

G. *ap - plau - dir. Si c'a'est*

S<sup>t</sup>. *Par mal - heur, vot' gross' caiss' Va nous as - sour - dir.*

G. qu'ça qui vous chif\_fonne, Il est fa\_cil' de s'ar\_ran\_ger.

Soprano: Li\_de'

*cresc.*

GAY. 1<sup>o</sup> Tempo.

G. d'entendr' le trombo\_ne, D'avanc' me fait en\_ra\_ger! — Ne vous met\_tez

1<sup>o</sup> Temp

*f* *p*

G. pas en co\_lè\_re! — Ga\_vroch' ne veut

G. pas vous dé\_plai\_re! — Et nous ta\_pe\_rons si

G. *♩* dou - ce - ment, Qu'on n'en - ten - dra qu'un p'tit batt'ment Qu'un bien lé -

G. *♩* ger p'tit ra - ta - plan!  
*♩* *sf* GALM.  
 Bien faible et pas gê - nant Qui n' nous cans' -

G. *pp*  
 Qui nous ta-pe - rons si  
*pp*  
 -ra pas de tourment. A ce prix ce se - ra charmant! Ah! vous ta-pe - rez si

G. *♩* dou - ce - ment, Qu'on n'en - ten - dra qu'un p'tit batt'ment, Qu'un bien lé -

*♩* dou - ce - ment, Qu'on n'en - ten - dra qu'un p'tit batt'ment, Qu'un bien lé -

G. *cresc.*  
 -ger p'tit ra-ta-plan! Bien faible et pas gê-nant, Qui n'vous caus' -  
 s! *cresc.*  
 G. -ger p'tit ra-ta-plan! Bien faible et pas gê-nant, Qui n'vous caus' -  
*cresc.*

G. -ra pas de tourment. Vous verrez, ce se-ra charmant!  
 s!  
 G. -ra pas de tourment. Vous verrez, ce se-ra charmant!  
*f*

s! GALM.  
 2<sup>e</sup> COUPL. Maint'nant qu'tu mèn's la vie heu-reuse, Comme actric' ou doit t'fair' la  
*p*  
 3

GAV.  
 C'est d'mon art que j'suis a-mon-reuse, En tèt' je n'ai pas d'autre a -  
 cour.  
 3

G. *-mour.* Il ne fau - drait pas s'y frot -

S! G. Ou n'te fait pas la moindre œil - la - de?

G. *-ter.*

S! G. Tant de ver - tu sur ton es - tra - de! Gavroche, il n'faut pas m'en con -

*Più lento.*

G. M'sieu Gal - mier, je vous jur', je r'pouss' les ga - lants

S! G. *-ter!* Bien ma

*Più lento.*

G. 

Un beau  
 fill', res - te pur, Tu f'ras plai - sir à tes pa - rents!

G. 

jour il se peut qu'j'aime, Mais j'sau - rai dis - si - mu - ler.

G. 

Le cœur  
*cresc.*

G. 

est sans stra - tagème, Ou ne l'em - pêch' pas de par - ler! — Si jamais on  
 1<sup>o</sup> Tempo. 1<sup>o</sup> Tempo.  
*f* *p*

G. 

v'nait à lui plai - - - re, — Mon cœur au - rait

G.  *peine à se tai - re. A - lors il battrait si*

G.  *dou - ce - ment, Qu'on n'en - tendrait qu'un p'tit batt'ment, Qu'un bien lé -*

G.  *- ger p'tit ra - ta - plan!*  
*s! GALM.*  
*Bien faible et pas gê - nant Qui ne can*

GAV.  *- s'rait pas de tourment, A ce prix ce se - ra char - mant. A -*

G.  - lors il battrait si doucement, Qu'on n'entendrait qu'un p'tit batt'ment, qu'un bien lé -

S! G.  - lors il battrait si doucement, Qu'on n'entendrait qu'un p'tit batt'ment, qu'un bien lé -

 *pp*

G.  - ger p'tit ra-ta-plan! Bien faible et pas gê - nant, Qui ne cau - *cresc.*

S! G.  - ger p'tit ra-ta-plan! Bien faible et pas gê - nant, Qui ne cau - *cresc.*

 *cresc.*

G.  - serait nul tourment, A ce prix ce se-ra charmant!

S! G.  - serait nul tourment, A ce prix ce se-ra charmant!

 *f*

N° 15  
LA PARADE  
FINAL

All<sup>o</sup> moderato.

DESSUS  
et  
TÉNORS.

BASSES.

CHŒUR

SAINT-GALMIER  
(jouant de la  
Trompette en RÉ.)

BIBOCHET  
(jouant du  
Tambour.)

GAVROCHE  
(jouant de la  
Grosse Caisse.)

All<sup>o</sup> moderato.

PIANO.

B.

G.

B.

G.

## GAVROCHE.

G.  0 -

B.  - trez, Messieurs, Mes - da - mes! Spec - tacle' des plus - va - riés chez nous!

*p* 

G.  - pé - ret - tes et dra - mes! Et tout ça, ça n'coût' que dix sous.

B.  Nos

G.  Si

B.  comiqu's dans la comé - die Sauront vous di - la - ter les cœurs! —

G. nous jouons l' Cid de Norman - di - e, A - lors vous ver - serez des pleurs. —

Tyrolienne.

G. Tra ï la — la — — — — — En - trez, messieurs, mes - da - — — mes!

The second system is marked 'Tyrolienne.' and includes a vocal line and piano accompaniment. The vocal line has a melodic line with a long note and a dash, followed by another long note and a dash. The piano accompaniment continues with a similar rhythmic pattern to the first system.

G. Tra ï la — la — — — — — Le specta - cle est é - patant! ah! ah!

(riant.)  
*dim.*

The third system features a vocal line and piano accompaniment. The vocal line includes a melodic phrase and a long note with a dash. The piano accompaniment remains consistent. The system concludes with the instruction '(riant.) dim.'.

G. ah! — — — — — la — — — — — I - ci point de ré - cla - — — mes!

The fourth system consists of a vocal line and piano accompaniment. The vocal line begins with a long note and a dash, followed by another long note and a dash. The piano accompaniment continues with the established rhythmic pattern.

G. *tra i la la Et vous n'paie-rez qu'en*

CHOEUR  
Dessus et Tenors. *f*  
Basses. *f*  
*Ah! ce pro-gram - me Est at-tray-*

The choir section includes vocal parts for 'Dessus et Tenors' and 'Basses', and piano accompaniment. The vocal parts enter with the lyrics 'Ah! ce pro-gram - me Est at-tray-'. The piano accompaniment provides a harmonic and rhythmic foundation.

BIB. jouant du Tambour. *f*  
*Ah! ce pro-gram - me Est at-tray-*

The tambourine player part is marked 'BIB. jouant du Tambour. f' and features a rhythmic pattern of eighth notes. The piano accompaniment continues with the same rhythmic pattern.

G. *sor-tant!* *f*  
*a Tempo.*

The second system features a vocal line starting with 'sor-tant!' and a piano accompaniment. The tempo is marked 'a Tempo.' and the dynamics are 'f'. The piano accompaniment has a more active rhythmic pattern.

D. T. *ant! De voir ce dra - me Je crois que*  
B. *ant! De voir ce dra - me Je crois que*

The third system includes vocal parts for 'D. T.' and 'B.', and piano accompaniment. The vocal parts enter with the lyrics 'ant! De voir ce dra - me Je crois que'. The piano accompaniment continues with the same rhythmic pattern.

B. *ant! De voir ce dra - me Je crois que*  
G. *ant! De voir ce dra - me Je crois que*

The fourth system includes vocal parts for 'B.' and 'G.', and piano accompaniment. The vocal parts enter with the lyrics 'ant! De voir ce dra - me Je crois que'. The piano accompaniment continues with the same rhythmic pattern.

G. *ant! De voir ce dra - me Je crois que*

The fifth system features a vocal line and piano accompaniment. The vocal line continues with the lyrics 'ant! De voir ce dra - me Je crois que'. The piano accompaniment continues with the same rhythmic pattern.

D.  
T.

j'pleure a\_vant!

B.

j'pleure a\_vant!

B.

G.

(On parle sur la musique.)

*pp*

(1) ⊕

8

8

8

8

*Venez, mon cher confrère!*

Dessus et Ténors

*f*

Basses

Ah! ce pro-gram - me Est at-tray - ant! \_\_\_\_\_

S<sup>t</sup>-GALM, jouant de la Trompette en RÉ.

*f*

BIB, jouant du Tambour.

*f*

GAV, jouant de la G<sup>re</sup> Caisse.

*f*

a Tempo.

D.  
T. De voir ce dra - me Je crois que j'pleure a vant!

B. De voir ce dra - me Je crois que j'pleure a vant!

S!  
G. <sup>3</sup>

B.

G.

D.  
T. Entrons, en - trons Et pé - né - trons, Car pour en - trer faut pé - nétrer!

B. Entrons, en - trons Et pé - né - trons, Car pour en - trer faut pé - nétrer!

S!  
G. <sup>3</sup> <sup>3</sup> <sup>3</sup>

B. <sup>3</sup> <sup>3</sup> <sup>3</sup> <sup>3</sup>

G.

## ( Le Rideau baisse )

D.  
T.

Entrons, en - trons Et pé - né - trons Car pour en - trer Faut bien

B.

Entrons, en - trons Et pé - né - trons Car pour en - trer Faut bien

S!  
G.

B.

G.

D.  
T.

pé - nétrer !

B.

pé - nétrer !

S!  
G.

B.

G.

# ACTE III

## INTRODUCTION.

Allegro.

8

PIANO.

*f*

8

8

## RONDEAU DE LA DIVA.

GAVROCHE. *All<sup>o</sup> grazioso.*

PIANO. *All<sup>o</sup> grazioso.*

Ce

G.

fut u - ne soirée ex - qui - se, J'en garde, je vous le pro - mets, Comme

*p*

G.

un sou - ve - nir qui me gri - se Et me rap - pel - le mon suc -

G.

- cès. D'a - bord il m'a - vait fal - lu plaire A trois auteurs (ils é - taient

G. *trois!*, Já - vais l'air de l'humble ber - gè - re Qu'on fait po - ser devant les

G. *poco più*  
Rois . Par bonheur pour moi, dans la piè - ce, Un rô - le d'é - toile excel -

G. - lent ——— Ne plaisait pas à la dé - es - se Qui rompit son en - ga - ge - *rit.*

G. *cresc.*  
- ment . Ea - fin le soir de la pre - miè - re Comme un soir fa - tal ar - ri - *cresc.*

G. *dim. e rall.*

- va; Jà - vais u - ne peur sin - gu - liè - re, Je jouais mon sort de Di -

*dim. e rall.*

G. *a tempo.*

- va! De clubmen la salle était plei - ne, Lor - chestre était é - tin - ce -

*a tempo.*

*p*

G.

- lant; Sur le bord de chaque avant scè - ne Se penchait Paris pschutt et

G.

vlan! A ce moment-là, je vous jure, Que le cœur bat à se bri -

G. *ser. On frappe, voi-ci l'ouver - tu - re, La batail - le va com\_men -*

G. *Plus lent. p cer! C'est à mon tour j'entre et je chan - te, Je*

*Plus lent.*

G. *chan\_te, comment? je ne sais! — Mais j'en\_tends un bruit qui m'en -*

G. *- chan - te! On m'applau\_dit, c'est un suc - cès! — Ah!*

*più mosso e cresc.*

G.  *più mosso e cresc.*

quel - le joie et quel dé - li - re! ——— Tout mon cœur n'est plus qu'un fris -

G. 

- son. ——— J'ai fait pleurer et j'ai fait ri - re, ——— On

G.  *P più lento.*

re - deman - de ma chan - son! ——— On n'est rien der - riè - re la

*dolce e più lento.*

G. 

toi - le; On est moins que les plus pe - tits, Le ri - deau

*ad lib.*

G. tombe, — on est é — toi — le! Quel enchan — teur que ce Pa — ris! Ah!

*suivez la voix*

*dolce e riten.*

G. c'est u — ne soi — rée ex — qui — se — Dont j'ai gar — dé, je vous pro —

*p*

*cresc.*

G. — mets, — Comme un sou — ve — nir qui me gri — se, Car

G. ce fut mon premier — suc — cès!

*mf*

*mf*

## DUETTO

LA TOULOUSAINE ET LE TOULOUSAIN.

Allegro.

LA TOULOUSAINE.

LE TOULOUSAIN.

PIANO.

LE TOULOUSAIN

Un bon Toulou\_sain de Tou\_lou \_ se, Ma \_ ri d'une femme ja \_

*p*

1<sup>re</sup> T.

\_ lou \_ se, A l'O\_pé \_ ra, comme un sondeur, S'en fut au bal en dé \_ bar \_

## LA TOULOUSAINE.

Vlà qu'tout-à-coup le joyeux drille vit en fac' de lui

le T.   
 leur.

au qua-drille, Son é-pous've-tue en bou-ris, Et qui lui faisait vis-à-

la T.   
 - vis.

LE TOUL.

Le Toulou-sain, — la Toulou-sai-ne Se s'raient pincés mu-

la T.   
 - tu-ell'ment,

S'ils n'avaient pas, — jugez d'la vei-ne! Des mirli-tons pour souffler

le T.   
 - tu-ell'ment,

la T.  
T.

d'daus!

«Que dis - tu \_\_\_\_\_ d'la chaleur, ma bonne? \_\_\_\_\_

(Ici des mirlitons à l'orchestre jouent la mélodie du chant jusqu'au trémolo.)

LA TOUL.

On s'eroi - rait \_\_\_\_\_ au bord d'la Ga - ron - ne! .

(trémolo sur le parlé)

*PARLÉ.* LE TOUL. Comment de la Garonne? Mais tu en es donc? - LA TOUL. Moi? allons donc! Je suis de Gisors en Dauphiné! - *ENSEMBLE.* En avant le clarivari!  
a tempo.

*f* LA TOUL.

Ya pas mieux pour fair' du bouzain, Pour chanter la fa - ri - don -

*f* LE TOUL.

Ya pas mieux pour fair' du bouzain, Pour chanter la fa - ri - don -

a tempo.

*mf*

1<sup>a</sup> T. *- dai - ne, Ya pas mieux qu'u - ne 'Toulou\_sai\_ne, Ya pas mieux qu'un 'Toulou -*

2<sup>e</sup> T. *- dai - ne, Ya pas mieux qu'u - ne Toulou\_sai\_ne, Ya pas mieux qu'un Toulou -*

*f* (Jouant tous deux du mirliton)

1<sup>a</sup> T. *- sain! Tur lu tu tur lu tu tu Ra ta ta ra ta*

2<sup>e</sup> T. *- sain! Tur lu tu tur lu tu tu Ra ta ta ra ta*

8 -

*mf* (Ici les mirlitons doivent dominer à l'orchestre)

1<sup>a</sup> T. *ta Digue dig digue din! Rlu tu tu rlu tu tu rlu tu tu rlu tu*

2<sup>e</sup> T. *ta Digue dig digue din! Rlu tu tu rlu tu tu rlu tu tu rlu tu*

8 -

(chanté sans mirliton)

tu ra ta ta! Toulou - saine et Toulou - sain!

(chanté sans mirliton)

tu ra ta ta! Toulou - saine et Toulou - sain! (Danse sur la ritournelle)

## LE TOULOUSAIN.

Cha - cun, en faisant l'bon a -

-pò - tre, Cherche à séprouver l'un et l'au - tre; Ou parl' d'al - ler sou -

## LA TOUL.

Al - lons, ri - deaux, voi -

-per gai - ment Dans un ca - bi - net d'chez Bré - bant.

la T.

le T.

la T.

le T.

la T.

le T.

La  
T.

pas \_\_\_\_\_ avoir de scè - ne , Dans l'mirliton reparl'nt viv' - ment . \_\_\_\_\_

La  
T.

On croit

LE TOUL.

« Que dis - tu \_\_\_\_\_ du champagnu' ma bonne? \_\_\_\_\_

(Ici des mirlitons à l'orchestre jouent la mélodie du chant jusqu'au trémolo.)

La  
T.

boir' \_\_\_\_\_ l'eau de la Ga - ron - ne! \_\_\_\_\_

tremolo  
sur le parlé

**PARLÉ.** LE TOUL. Comment de la Garonne? Mais tu en es donc? **LA TOUL.** Eh! ne me reconnais-tu pas? je suis ta pitelounette! — **LE TOUL.** Et moi, ton pitchouneau! Garçon! encore du champagne! Bu-  
vons-le dans la carafe, et brisons nos verres. Pigne! — **LA TOUL.** You!

LA TOUL. *f* a tempo.

Ya pas mieux pour fair' du bouzain, Pour chanter la fa - ri - don -

LE TOUL.

Ya pas mieux pour fair' du bouzain, Pour chanter la fa - ri - don -  
a tempo.

*mf*

1<sup>a</sup> T. - dai - ne, Ya pas mieux qu'u - ne Toulou - sai - ne, Ya pas

2<sup>e</sup> T. - dai - ne, Ya pas mieux qu'u - ne Toulou - sai - ne, Ya pas

1<sup>a</sup> T. mieux qu'un Toulou - sain! — Tur lu tu tur lu tu

(Jouant tous deux du mirliton)

2<sup>e</sup> T. mieux qu'un Toulou - sain! — Tur lu tu tur lu tu

8

*f* *mf* (Ici les mirlitons doivent dominer à l'orchestre.)

1<sup>re</sup> T.

2<sup>e</sup> T.

8.

(chanté sans mirliton.)

1<sup>re</sup> T.

2<sup>e</sup> T.

8.

(Danse sur la ritournelle.)

*f*

## COUPLET FINAL.

All<sup>o</sup> moderato.

GAV ROCHE.

SI - GALMIER.

PIANO.

*f* *p*

Pourquoi donc trembles - tu , Ga -

Du dénoue -

\_vroche? D'où te vient donc tant de fray - eur? \_\_\_\_\_

\_ment quand on ap - proche , Ça vous fait tic - tac dans le cœur. \_\_\_\_\_

Dis que tu

G.

Le sort des

St  
G.

trembles pour la pièce Et que tu doutes de suc\_cès, \_\_\_\_\_

G.

an\_teurs m'in\_té\_res\_se, Je vou\_drais ga\_gner leur pro\_

*dolce* (au public)

G.

\_cès. \_\_\_\_\_ Ne vous mettez pas en co\_lè\_

G.

\_re, \_\_\_\_\_ Ga\_vroche a fait tout pour vous plai\_

G. *re . . . . .* De vous el - le ré - clame humble - ment D' lui faire en -

G. - tendre un p' tit batt' ment, Un bien lé - ger p' tit ran tan plan, Bien faible et pas gê -

G. - nant Qui n' vous cau - s'ra pas de tourment, Et pour nous ce se - ra charmant. De  
S<sup>t</sup>-GALMIER

De

G. vous el - le ré - clame humblement D' lui faire en - tendre un p' tit batt' ment, Un bien lé -

S<sup>t</sup>. G. vous el - le ré - clame humblement D' lui faire en - tendre un p' tit batt' ment, Un bien lé -

G. *- ger p'tit ran tan plan! Bien faible et pas gé - nant Qui n'vous cau -*  
 (Partie comique ad lib.)  
 G. *- ger p'tit ran tan plan! Bien faible et pas gé - nant Qui n'vous cau -*

(LA TOILE BAISSÉ)  
 G. *- s'ra pas de tourment, Et pour nous ce se - ra char - mant!*  
 G. *- s'ra pas de tourment, Et pour nous ce se - ra char - mant!*

*ff*  
 Ped.  
 8  
 FIN