

# LA JOUE PERSANE

OPÉRA COMIQUE  
en 3 Actes

Paroles de M<sup>me</sup> E. LETERRIER & A. VANLOO

Musique de

## CHARLES LECOCQ

PARTITION CHANT & PIANO

Arrangés par LÉON ROQUES

P. BORIE

PARIS

BRANDUS & C<sup>ie</sup> Editeurs 103, Rue de Richelieu

Tous Droits réservés pour la France et l'Étranger

ADR & R  
17, Rue de la République  
LYON

# LA JOLIE PERSANE

Opéra Comique en Trois Actes

PAROLES DE

MM. Eugène LETERRIER et Albert VANLOO

MUSIQUE DE

## CHARLES LECOCQ

REPRÉSENTÉ POUR LA PREMIÈRE FOIS, A PARIS, LE 28 OCTOBRE 1879

AU THÉÂTRE DE LA RENAISSANCE

(Direction de M. Victor Koning.)

PREMIER ACTE :  
Place publique en Perse.

DEUXIÈME ACTE :  
Salon des Fêtes chez Salamaleck.

TROISIÈME ACTE :  
Le Bazar Persan.

### DISTRIBUTION DES RÔLES

PERSONNAGES	ARTISTES	PERSONNAGES	ARTISTES
BROUDOUDOUR. . . . .	MM. ISMAEL	NAMOUNA . . . . .	M <sup>mes</sup> Jane HADING
MOKA . . . . .	VAUTHIER	BABOUCHE . . . . .	DESCLAUZAS
SALAMALECK. . . . .	Paul GINET	LE PRINCE. . . . .	GÉLABERT
NADIR . . . . .	LARY	KOUKOULI . . . . .	Lilia HERMAN
NOUGA. . . . .	WILLIAM	ZOBELIA. . . . .	NORETTE
ZAB. . . . .	TAUFFENBERGER	ZÉLIS . . . . .	Lydie BOREL
SAVA. . . . .	DESCLOS	FATMÉ. . . . .	PANSERON
NOKIS. . . . .	PERRENOT	MIRYA. . . . .	DORIANI
ALI . . . . .	MORAND	BALKIS . . . . .	DAVENAY
NOUEDDIN . . . . .	LEGRAIN	SÉSANNE. . . . .	KOLB
LOLO. . . . .	VERET	CADIGE . . . . .	DUCOURT

Demoiselles d'honneur, Hommes et Femmes du peuple, Gardes, Esclaves, Marchands et Marchandes.

1503  
L46476

# LA JOLIE PERSANE

## Table des Morceaux

### ACTE PREMIER

Pages

OUVERTURE . . . . .		
1	INTRODUCTION . . . . .	Pavoisons! Pavoisons! . . . . . 1
2	COUPLETS DES PÊCHES . . . . .	L'été quand la pêche est mûre . . . . . 12
2 bis	SORTIE . . . . .	. . . . . 19
3	COUPLETS DE KOUKOULI . . . . .	J'ai, paraît-il, la taille fine . . . . . 20
4	CHANSON DE LA BRUNE ET DE LA BLONDE . . . . .	Afin que ce jour mémorable . . . . . 23
5	PETIT CHŒUR . . . . .	Elle est charmante . . . . . 26
6	RONDEAU DU PETIT ANGE . . . . .	J'étais encore dans mon berceau . . . . . 29
	MARCHE ET ENTRÉE DU PRINCE . . . . .	. . . . . 34
7	AIR . . . . .	C'est moi, bonjour! . . . . . 38
	SCÈNE . . . . .	Et bien! sur ce chapitre . . . . . 42
	COUPLETS DE LA PRÉSENTATION . . . . .	Voici Zéls . . . . . 45
7 bis	SORTIE . . . . .	. . . . . 51
8	DUO . . . . .	Monsieur, reprenez ces bijoux . . . . . 52
9	COUPLETS DE NAMOUNA . . . . .	Pour bien choisir . . . . . 65
10	FINAL . . . . .	Ecoutez, Monsieur le cadî . . . . . 69

### ACTE II

ENTR'ACTE . . . . .		. . . . . 107
11	INTRODUCTION . . . . .	Nous attendons les deux époux . . . . . 111
12	COUPLETS DE BROUDOUDOUR . . . . .	Pour un époux le mariage . . . . . 119
13	CHŒUR . . . . .	A la noce on nous invite . . . . . 124
14	CHŒUR . . . . .	Honneur! honneur! . . . . . 129
	CHANSON PERSANE . . . . .	Ainsi qu'à l'orient vermeil . . . . . 130
14 bis	CHŒUR DE SORTIE . . . . .	Nous allons nous en donner . . . . . 145
15	DUETTO . . . . .	Ah! demain, que ce jour prochain . . . . . 148
16	MORCEAU D'ENSEMBLE . . . . .	Mon gendre, approchez-vous . . . . . 155
	DUETTO . . . . .	Namouna, ma chérie . . . . . 163
17	COUPLETS . . . . .	Des choses que l'on ne sait pas . . . . . 173
18	AIR . . . . .	Près d'elle me voici . . . . . 177
	FINAL . . . . .	. . . . . 183
	SCÈNE . . . . .	Pourquoi ces cris . . . . . 184
19	COUPLETS DU SONNAMBULE . . . . .	Oui, c'est bien cela, vraiment . . . . . 212
	SCÈNE . . . . .	La loi, pour venger ma famille . . . . . 217
	STRETTE . . . . .	Le cadî l'a dit . . . . . 224

### ACTE III

ENTR'ACTE . . . . .		. . . . . 248
	INTRODUCTION . . . . .	. . . . . 250
20	CHŒUR . . . . .	C'est le prince, quelle aubaine . . . . . 251
	VALE CHANTÉE . . . . .	Voyons d'abord ces brocatelles . . . . . 254
21	COUPLETS DES GATEAUX . . . . .	Depuis que vous êtes ma femme . . . . . 264
22	DUETTO . . . . .	Certains amants changent d'amours . . . . . 271
23	QUARTETTO DE LA LETTRE . . . . .	Ma pauvre Namouna, que je suis malheureux . . . . . 276
24	COUPLÉ FINAL . . . . .	Si vous voulez bien nous revoir . . . . . 287

Vu les traites internationaux, les auteurs et éditeurs de cet ouvrage se réservent les droits de représentation, de réimpression et de traduction à l'étranger

# LA JOLIE PERSANE

OPÉRA COMIQUE.

EN 3 ACTES.

Musique de

CH. LECOQ.

## OUVERTURE.

Largo.

PIANO.

*ff*

*p*

*pp*

Andantino.

*dolce.*

*pp*

Second system of the piano score, continuing the melodic and harmonic development from the first system.

1<sup>o</sup> tempo.

*pp*

*dolce.*

*pp*

a tempo.

*rall.* *marcato.* *molto crescendo*

*ff*

Allegretto.

*ff*

## INTRODUCTION.

Allegretto

Soprani.

Ténors.

Basses.

PIANO.

Allegretto

Pa - voi\_sons! Pa - voi\_sons!

Pa - voi\_sons! Pa - voi\_sons!

*mf* *f*

Que tou\_tes les mai\_sons pren\_nent un air de

Que tou\_tes les mai\_sons pren\_nent un air de

Que tou\_tes les mai\_sons

*mf* *f*

fê - te Car on at\_tend i - ci No - tre prin\_ce ché -

fê - te Car on at\_tend i - ci No - tre prin\_ce ché -

-prennent un air de fê - te On at\_tend no\_tre prin\_ce ché -

*mf*

-ri, Le suc\_ces -

*p* *mf*

-ri, Le suc\_ces - seur du grand pro - phè - te Le suc\_ces -

*p* *mf*

-ri, Le suc\_ces - seur du grand pro - phè - te Le suc\_ces -

*f*

- seur du grand pro - phè - te. Al - lah! Al - lah!

*f*

- seur du grand pro - phè - te. Al - lah! Al - lah!

*f*

- seur du grand pro - phè - te. Al - lah! Al - lah!

Ayant une heure ar - ri - ve - ra. Al - lah! Al - lah Ar - ri - ve -

Ayant une heure ar - ri - ve - ra. Al - lah! Al - lah Ar - ri - ve -

Ayant une heure ar - ri - ve - ra. Al - lah! Al - lah Ar - ri - ve

dit qu'il est brave et ha\_r-di, On

On le dit.

On le dit.

dit qu'il est rem\_pli dis\_prit, Qu'en -

On le dit.

On le dit.

- fin c'est un prince accom\_pli.

On le dit, On le

On le dit, On le

*f*  
On le dit

dit, On le dit, On le dit. *mf* II

dit, On le dit, On le dit. *mf* II

*mf*  
On ver - ra,

est certain qu'il vous plai - ra. Pour lui plus d'un cœur parle -

est certain qu'il vous plai - ra. Pour lui plus d'un cœur parle -

On ver - ra,

- ra, Cha - cun e - ci Pa - do - re - ra,

ra, Cha - cun e - ci Pa - do - re - ra,

On ver - ra,

Bref tout ce qu'il deman - de - ra ...

Bref tout ce qu'il deman - de - ra ...

On ver - ra, *f* On ver - ra, *f* On ver - ra, *f* On ver - ra, *f* On ver - ra

On ver - ra

On ver - ra

Pa - voi - sons!

Pa - voi - sons!

Pa - voi - sons!

Pa\_voi\_sons! Que toutes les mai\_sons

Pa\_voi\_sons! Que toutes les mai\_sons

Pa\_voi\_sons!

*mf* *f*

sons prennent un air de fé\_té Car on at\_tend i\_s

sons prennent un air de fé\_té Car on at\_tend i\_s

Que toutes les mai\_sons prennent un air de fé\_té

ci No\_tre prin\_ce ché\_ri,

ci No\_tre prin\_ce ché\_ri, *p* Le suc\_ces\_sour du

On at\_tend notre prin\_ce ché\_ri, *p* Le suc\_ces\_sour du

*mf*

Le sue - ces - seur du grand pro -

*mf*

grand pro - phète Le sue - ces - seur du grand pro -

*mf*

grand pro - phète Le sue - ces - seur du grand pro -

*f*

-phète, Al - lah, Al - lah A - vant une heure ar - ri - ve - ra.

*f*

-phète, Al - lah, Al - lah A - vant une heure ar - ri - ve - ra.

*f*

-phète, Al - lah, Al - lah A - vant une heure ar - ri - ve - ra.

*Più presto.*  
*sempre f*

Al - lah, Al - lah ar - ri - ve - ra. Pa - voi

*sempre f*

Al - lah, Al - lah ar - ri - ve - ra. Pa - voi

*sempre f*

Al - lah, Al - lah ar - ri - ve - ra. Pa - voi

*Più presto.*  
*ff*

- sous les mai - sons, Pa - voi - sons les mai -  
 - sous les mai - sons, Pa - voi - sons les mai -  
 - sous les mai - sons, Pa - voi - sons les mai -

- sous Car on at - tend i - ci no - tre prin - ce ché -  
 - sous Car on at - tend i - ci no - tre prin - ce ché -  
 - sous Car on at - tend i - ci no - tre prin - ce ché -

- ri, Pa - voi sons, Pa - voi - sons, Pa - voi  
 - ri, Pa - voi sons, Pa - voi - sons, Pa - voi  
 - ri, Pa - voi sons, Pa - voi - sons, Pa - voi

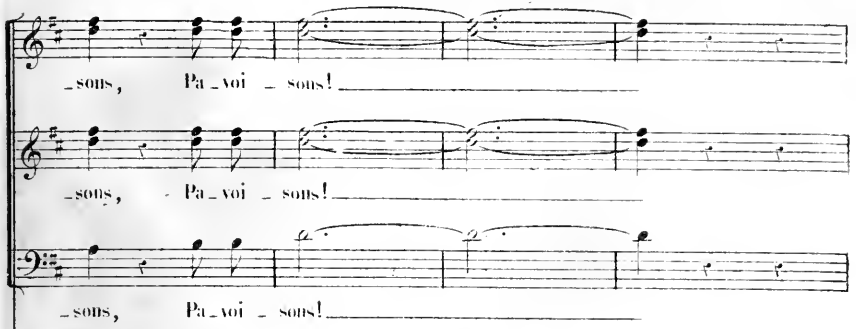

-sons, Pa-voi-sons!  
 -sons, - Pa-voi-sons!  
 -sons, Pa-voi-sons!

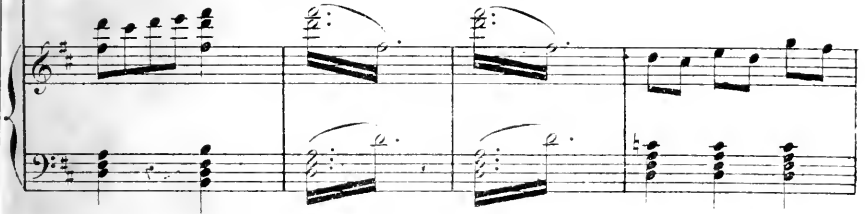

*mf* *ff*

*mf* *ff*

## COUPLETS DES PÊCHES.

Allegretto.

MORA

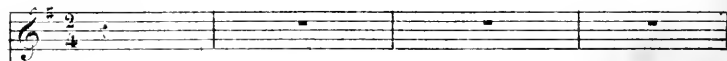

SOLISTI

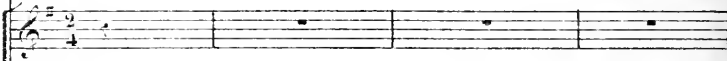

TENS.

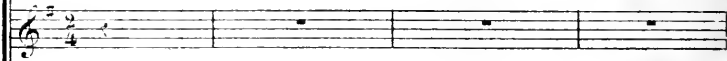

BASSIS.

Allegretto.

PIANO

1<sup>er</sup> COUPLET.

Éc - té quand la pêche est mû - re. Nous soy - ez chez les mar -

chands Ces beaux fruits sans meur - tris -

M  
 -su re, Tous ver-meils, ap-pé-tis sauts. Au mi -

*mf* *p*

M  
 -lien de leur pa - ru-re, Cha-cun d'eux est aus-si beau, Il ne faut pas en cou -

*ten.* *ten.*

M  
 -du-requ'ils n'ont pas un seul dé - faut; Non, mais

*mf*

M  
 à son a - van - ta - ge, Le mar-chand fait Pé - ta - la - ge Ca - chant

*p*

M

ce qu'il faut ca - cher, Mon-trant ce qu'il faut mon - trer.

M

*p* Ca-chant, ca - chant, ca - chant, ca - chant ce qu'il faut ca - cher,

M

*f* Mon-trant, mon-trant, mon-trant, mon-trant ce qu'il faut mon - trer.

M

*f* Ca - chez, ca - chez, ca - chez, ca - chez ce qu'il faut ca - cher;

*f* Ca - chons, ca - chons, ca - chons, ca - chons ce qu'il faut ca - cher;

*f* Ca - chez, ca - chez, ca - chez, ca - chez ce qu'il faut ca - cher;

*f* Ca - chez, ca - chez, ca - chez, ca - chez ce qu'il faut ca - cher;

M

Mon-trez, mon-trez, mon-trez, mon-trez ce qu'il faut mon-trez.

Mon-trons, mon-trons, mon-trons, mon-trons ce qu'il faut mon-trez.

Mon-trez, mon-trez, mon-trez, mon-trez ce qu'il faut mon-trez.

Mon-trez, mon-trez, mon-trez, mon-trez ce qu'il faut mon-trez.

MOKA. 2<sup>e</sup> COUPLET.

Je vous com-pare à ces pê-ches, Femmes au parfum ex-quis

M

Comme el-les vous ê-tes fraîches, Vous a-vez leur co-lo-

M

ris. ————— Pourtant, ce qui manque à l'u\_ne, Parfois

*mf* *p*

M

chez l'autre est de trop. En\_fin, mes\_da\_mes, cha\_cun\_e A bien

*ten.*

M

son pe\_tit dé\_faut. ————— Com\_me ce marchand si

*mf* *p*

M

sa\_ge Sur\_veil\_lez bien l'é\_ta\_la\_ge, Ca\_chez ce qu'il faut ca\_

M

\_cher; Mon\_trez ce qu'il faut mon\_trez, Ca\_chez, ca\_chez,

M

ca\_chez, ca\_chez, ce qu'il faut ca\_chez; Mon\_trez, Mon\_trez,

M

mon\_trez, mon\_trez, ce qu'il faut mon\_trez, Ca\_chez, ca\_chez;

Ca\_chez, ca\_chez,

Ca\_chez, ca\_chez,

Ca\_chez, ca\_chez,

M

ca\_chez, ca\_chez, ce qu'il faut ca\_cher. Mon\_trez, mon\_trez,  
 ca\_chons, ca\_chons, ce qu'il faut ca\_cher. Mon\_trons, mon\_trons,  
 ca\_chez, ca\_chez, ce qu'il faut ca\_cher. Mon\_trez, mon\_trez,  
 ca\_chez, ca\_chez, ce qu'il faut ca\_cher. Mon\_trez, mon\_trez,

M

mon\_trez, mon\_trez, ce qu'il faut mon\_trez.  
 mon\_trons, mon\_trons, ce qu'il faut mon\_trez.  
 mon\_trez, mon\_trez, ce qu'il faut mon\_trez.  
 mon\_trez, mon\_trez, ce qu'il faut mon\_trez.

No 2bis  
SORTIE.

1<sup>o</sup> Tempo.

Soprani.  
Ténors.  
Basses.

Ca\_ chons, ca\_ chons, ca\_ chons, ca\_ chons, ce qu'il faut ca\_

Ca\_ chez, ca\_ chez, ca\_ chez, ca\_ chez, ce qu'il faut ca\_

Ca\_ chez, ca\_ chez, ca\_ chez, ca\_ chez, ce qu'il faut ca\_

PIANO.

\_ cher. Mon\_ trons, mon\_ trons, mon\_ trons, mon\_ trons, ce qu'il faut mon\_ trer.

\_ cher. Mon\_ trez, mon\_ trez, mon\_ trez, mon\_ trez, ce qu'il faut mon\_ trer.

\_ cher. Mon\_ trez, mon\_ trez, mon\_ trez, mon\_ trez, ce qu'il faut mon\_ trer.

*p*

*pp*

N<sup>o</sup> 3.

## COUPLETS DE KOUKOULI.

Allegretto.

1<sup>er</sup> COUPLET.

KOUKOULI.

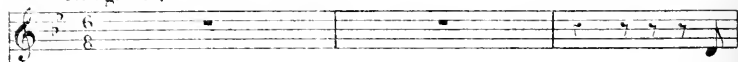

J'ai,

PIANO.

Allegretto.

pa - rait - il, la tail - le fi - ne, Le pied pe - tit comme la

main, — De jo - uis bras, la voix câ - li - ne, Et quand je

veux, l'ai as - sas - sin, — Chez moi rien n'est de pa - co -

K  
 - til - le, Cha - que chose a bon - ne ta - çon. Quand on a

K  
 tout pour ê - tre fille, Ah! quel - mal - heur d'ê - tre gar -

K  
 - çon, Ah! quel - mal - heur - d'ê - tre gar - çon. \_\_\_\_\_

*mf*

## 2. COUPLET.

K  
 Au - tre - fois j'ê - tais é - lé -

K  
 - gan - te, Cha - cun me fai - sait com - pli - ment. \_\_\_\_\_ Les

K  
hommes me trouvaient char - man - te Et me le di - saient très sou -

K  
-vent; Main - te - nant si je suis gen - til - le, Vous

The second system continues the vocal line and piano accompaniment. The vocal line has a long note on '-vent;' followed by 'Main - te - nant si je suis gen - til - le, Vous'. The piano accompaniment continues with similar rhythmic patterns.

K  
seul le sa - vez, à quoi bon! Quand on - a tout pour é - tre

The third system shows the vocal line with the lyrics 'seul le sa - vez, à quoi bon! Quand on - a tout pour é - tre'. The piano accompaniment includes a prominent chordal texture in the right hand.

K  
fille, Ah! quel - mal - heur d'ê - tre gar - çon, Ah! quel - mal -

The fourth system features the vocal line with the lyrics 'fille, Ah! quel - mal - heur d'ê - tre gar - çon, Ah! quel - mal -'. The piano accompaniment maintains its accompanimental role.

K  
-heur d'ê - tre gar - çon, —

The fifth system concludes the vocal line with the lyrics '-heur d'ê - tre gar - çon, —'. The piano accompaniment ends with a final chord and a fermata over the final note.

CHANSON DE LA BRUNE ET DE LA BLONDE.

Poco maestoso.

BROUDDOUR.

PIANO.

1<sup>er</sup> COUPLET.

B

A - fin que ce jour mé - mo - ra - ble

B

Reste à ja - mais i - nef - fa - çable, De -

B

-vant les parents, les amis Qui sont i - ci tous ré - unis, Qui sont i -

Plus lent.

Et tous ré-unis Je veux chanter ma

Plus lent.

*pp*

bru - ne, ma bru - ne, ma bru - ne, Mon seul

bien, ma for - tu - ne, Je veux chanter ma bru - ne, ma bru -

2<sup>e</sup> COUPLET.

ne.

A-fin que ce jour mé-mo-

-ri - ble Reste à jamais i-nef - fa - çable, De-

*p* *piu, f* *p* *piu, f*

B

-vant les parents, les a\_mis Qui sont i\_cis tous ré\_u\_nis, Qui sont i\_cis

B

-ci tous ré\_u\_nis de veux chan\_ter ma

Plus lent.

B

blon\_de, ma blon\_de, ma blon\_de, Mon seul

B

bien\_dans ce mon\_de, de veux chan\_ter ma blon\_de, ma blon\_de

*ad lib:*

*subito*

B

-de! a tempo.

*ff*

## N° 5.

## PETIT CHŒUR.

Moderato.

Ténors.

Basses.

Moderato.

PIANO.

*p*

*leger et détaché.*

Elle est charman\_te, Af\_fri\_o\_lan\_te, Plei - ne d'ap\_pas —

Elle est charman\_te, Af\_fri\_o\_lan\_te, Plei - ne d'ap\_pas —

Elle est charman\_te, Af\_fri\_o\_lan\_te, Sui\_vons ses pas. —

Elle est charman\_te, Af\_fri\_o\_lan\_te, Sui\_vons ses pas. —

Plei\_ne d'ap\_pas!

Elle est charman\_te! Elle

Sui\_vons ses pas.

est char\_man\_te, Sui\_vons ses pas.

*pp*

N<sup>o</sup> 6.

## RONDEAU DU PETIT ANGE.

Allegretto.

NAMOUNA.

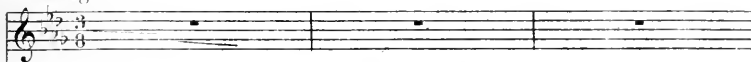

Allegretto.

PIANO.

N<sup>a</sup>

Je - tais en - cor dans mon berceau Comme

N<sup>a</sup>

u - ne fleur à peine é - clo - se Aux ray - ons du so - leil nou -

N<sup>a</sup>

- veau Mon - trant mon pe - tit mu - seau ro - se, Que

N<sup>o</sup>

dé - ja ceux qui m'ap - pro - chaient, Tout com - me vous, c'est bien é -

N<sup>o</sup>

- tran - ge, Eu m'a - per - ce - vant s'é - cri - aient: C'est un

N<sup>o</sup>

an - - - ge, C'est un an - ge un an - ge - Un pe - tit

*p* *pp*

N<sup>o</sup>

an - - - ge! Puis

*mf* *p*

N<sup>o</sup> 1

je grandis. Dans la mai-son, Bon Dieu! quel bruit et quel ta -

N<sup>o</sup> 2

- pa-ge, C'É-tait à per-dre la rai-son. Je bri-sais tout, je fai-sais

N<sup>o</sup> 3

ra - ge Et bien sou - vent il m'è-n cui - sait; Au - cun plai -

N<sup>o</sup> 4

- sir n'est sans mé - lan-ge; Mais tout bas chacun se di - sait: C'est un

N<sup>o</sup> 3

an - - - ge, C'est un an - - - ge, C'est un

*poco sf* *poco sf*

N<sup>o</sup> 4

an - ge, Un pe\_tit an - ge. En -

*pp* *pp*

N<sup>o</sup> 5

\_ fin voi - ci que main - te - nant, A ce - lui que mon cœur pré -

*p*

N<sup>o</sup> 6

\_ fe - re Ou va mu - nir dans un ins - tant. Pour

1<sup>a</sup>

moi c'est u - ne gravez af - fê - re; Mais a - vec mon fu -

2<sup>a</sup>

- tur é - poux Je ne crains pas que ce - la chan - ge, Il

3<sup>a</sup>

dit si bien d'un ton si doux: C'est un an - - ge, C'est un

4<sup>a</sup>

an - ge, Un an - ge, un pe - tit an - - ge.

5<sup>a</sup>

MARCHE ET ENTRÉE DU PRINCE, AIR,  
SCÈNE ET COUPLETS DE MOKA.

All<sup>o</sup> moderato.

LE PRINCE.

MOKA.

Soprani.

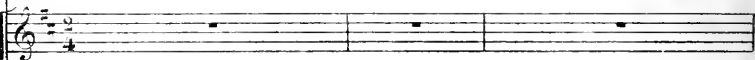

Ténors.

Basses.

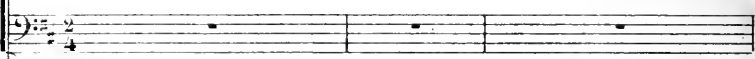

All<sup>o</sup> moderato.

PIANO.

## AIR.

Le PRINCE. Récit.

C'est moi; bonjour! n'ayez pas peur, Je

Récit.

*p*

le P. suis un prince peu terri - ble, Un jeune homme de bonne hu -

*p*

le P. - meur, Ayant de plus le cœur sensi - ble.

All? poco mod<sup>to</sup>

*f*

*p*

le P. J'ai - me Poiseau, j'ai - me la fleur,

*f*

*p*

1<sup>re</sup> P.  
 Le blanc coursier qui ca-ra - co - - le. — La musique au son

1<sup>re</sup> P.  
 en chanteur, — En fin — Le pa-pil-lon qui vo -

1<sup>re</sup> P.  
 - le. Mais la femme a - vant tout, La femme est à non

1<sup>re</sup> P.  
 goût, — La fem - me, la fem - me C'est mon pro - gram-me. Ce qu'il faut à mon

*dolce*

*p*

1.  
P.

â - me C'est l'a - mour d'u - ne fem - me La fem - me, la

1.  
P.

fem - me, la fem - - - me.

1.  
P.

Quand au pa - lais cha - que vi - sir Me

1.  
P.

du sur la cho - se pu - bli - que, Prin -

1<sup>re</sup>  
P.  
-ce, quel est ton bon plaisir? Je ré-ponds:

1<sup>re</sup>  
P.  
j'ai ma po-li-ti-que: C'est la femme avant

1<sup>re</sup>  
P.  
tout, La femme est à mon goût La fem-me la  
*dolce*

1<sup>re</sup>  
P.  
fem-me c'est mon pro-gram-me, Je n'ai me que la

le  
P

fem\_me, Je ai\_me que la fem\_me, la fem - me la

le  
P

fem\_me la fem - - - me!

## SCÈNE.

MORA

Récit.

Eh! bien, sur ce chapitre là, A souhait l'on vous ser.vi -

Récit.

Moderato.

ra, Moderato. No - tre bon - ne vil - le est jalou

*p e legg.*

Mo

-se D'of - frir à son prince une é-pou

Mo

se Par-mi les beau-tés les beautés que voi -

LE PRINCE.

Ahl voyons ça Voyons donc ça, voyons donc

Mo

-là.

le P.

ça!

(bas aux femmes)

Mo

Atten-tj - on! nous y voi -

Vo

\_là! Soyez a - droi - tes, Tenez vous

Vo

droi - tes, Et sou - ri - ez — com - me ce -

Vi

\_la.  
les Femmes.

Soyons a - droi - tes Tenons nous

*piu f*

droi - tes Et sou - ri - ons — com - me ce -

-la.

X COUPLETS DE MOKA. (*charmant*)

MOKA.

1<sup>er</sup> COUPLET. Voi ci Zé - lis, na - ture ai - man - te

10

Regardez moi quels beaux cheveux. C'est une en-

10

-fant vraiment char - man - te, El - le vous rendrait très heu -

M.  
-reux. Ab! je vous ren\_drais très heu\_reux.

LE PRINCI.  
Ce n'est pas

ça! ce n'est pas ça, Je n'ai sen\_t\_i rien bat\_tre

là!  
MOKA.  
Soprani. Ce n'est pas ça!  
Ténors. Ce n'est pas ça! ce n'est pas  
Basses. Ce n'est pas ça!  
Ce n'est pas ça!

ce n'est pas ça, Il n'a sen - ti rien bat - tre là.

ça! Il n'a sen - ti rien bat - tre là.

ce n'est pas ça, Il n'a sen - ti rien bat - tre là.

ce n'est pas ça, Il n'a sen - ti rien bat - tre là.

*p* *f*

MOKA

2<sup>d</sup> COUPLÉ.

Voici Fa - zel, en - fant al -

*dim.* *p*

-tiè - re, Elle a refusé cinq é - poux; Puis Noga -

M<sup>e</sup>

-is qui fut ro-sie-re, Vous sa-vez, c'est ra-re chez

NOGAÏS

nous. Vous sa-vez, c'est ra-re chez nous.

LE PRINCE.

Ge n'est pas ça! ce n'est pas

1<sup>er</sup> P.

ça, Je n'ai sen-ti rien bat-tre là.

Ge n'est pas

## MOKA.

Ge n'est pas ça! Ge n'est pas ça, Il n'a sen -  
 ça! Ge n'est pas ça! Il n'a sen -  
 Ge n'est pas ça! Ge n'est pas ça, Il n'a sen -  
 Ge n'est pas ça! Ge n'est pas ça, Il n'a sen -

## LE PRINCE

Più presto.

(avec impatience)

Ge n'est pas  
 -ti rien bat - tre là. Et cel - le là?  
 -ti rien bat - tre là, Il n'a sen -  
 -ti rien bat - tre là, Il n'a sen -  
 -ti rien bat - tre là, Il n'a sen -  
 -ti rien bat - tre là, Il n'a sen -

*pp* *f*

I  
 ça!                    Ce n'est pas ça, ce n'est pas ça, ce n'est pas  
 II  
 Et cel - le là?                    Ah! quel malheur, ce n'est pas  
 -ti rien bat - tre là, Ce n'est pas ça, ce n'est pas  
 -ti rien bat - tre là, Ce n'est pas ça, ce n'est pas  
 -ti rien bat - tre là, Ce n'est pas ça, ce n'est pas

I  
 ça, ce n'est pas ça!  
 II  
 ça, ce n'est pas ça!                    (les femmes sortent piteusement)  
 ça, ce n'est pas ça!  
 ça, ce n'est pas ça!  
 ça, ce n'est pas ça!  
 ça, ce n'est pas ça!

*f* Tempo.

N. 7<sup>bis</sup>

## SORTIE.

1<sup>o</sup> Tempo.

PIANO.

*Agitato.*

NAMOUNA. *f* Mon -

NADIR.

*Agitato.*

PIANO. *f*

*mf*

-sieur, re\_pre\_nez ces bi - jous Que vous m'a\_vez se - lon l'u -

*mf*

-sa\_ge Of\_ferts avant le ma\_ri - a - ge. Je n'en veux

Na

plus venant de vous, Je n'en veux plus venant de

*dim.*

*f*

*dim.*

Na

vous.

NADIR.

Ge - la tom - be très bien, ma - da - me, Je les ac -

*p*

Nr

- cepte avec plai - sir. Le jour ——— où je repren - drai

Nr

fem - me Ils pour - ront encor me ser - vir.

*p*

N<sup>o</sup>

A mon tour je vous res-ti - tu - e

N<sup>o</sup>

Ce mé - dail - lon, vo - tre por -

N<sup>o</sup>

*poco rall.* *risoluto.*

-trait. Autre fois il charmait ma vu\_e, Mais je le quit.te sans re -

*mf* *f*

*suivez.*

N<sup>o</sup>

*NAMOUNA.*  
*gaiement*

-gret. Voy - ez quelle. heureuse a - ven - tu - re, Mon -

*sp* *léger.*

Na  
-sieur, je vous dis grand mer - ei; Il ne peut man - quer j'en suis

Na  
sû - re Il ne peut man - quer j'en suis

*pp* *mf*

Na  
sû - re De plaisir à mon nouveau ma - ri. Séparons

NADIR.

Séparons nous, séparons

*f*

Na  
nous, sé - pa - rons nous, Je ne veux rien de

Nr  
nous, sé - pa - rons nous, sé - pa - rons nous, Je ne veux rien de

Na  
vous non rien de vous, Sé-pa-rons nous, sé-pa-rons

Nr  
vous, non, rien de vous, Sé-pa-rons

Na  
nous, sé-pa-rons nous, se-pa-rons nous, Je ne veux rien de

Nr  
nous, sé-pa-rons nous, Je ne veux rien de

a  
vous, Non je ne veux rien de

Nr  
vous, Non je ne veux rien de

*ff*

Na vous, mais j'oublie.

Nr vous,

*p*

Na - ais: de vous, mon - sieur, Il me reste

Na en\_cor a\_ne cho - se, oh! c'est bien peu;

NADIR, qui donc?

*p*

Na *ad lib. espress.* cet\_te pe-ti-te ro - se.

*Andantino.*

*p*

Ma  
 Vous souvient-il? dans le jar-din Elle a -

Ma  
 -vait fleu-ri, la pan-vret-te, Quand vous vin-tes un beau ma -

Ma  
 -tin Me ren-dre vi-site en ca-chet-te.

*MADRE.*

Je

Nr  
 vous dis l'a-mour de mon cour, Ah! comme a-lors il é-tait

*appassionato.*

*p*

ten - dre, Puis cucillant l'o - ran - te - fleur, Je vous sup - pli -

*NAMOUNA.* *rall.*

Moi, je la pris, et puis son - dain, Quand je fus

*pp*

- ai de la pren dre.

*Na*

seule, é - tais - je bê - - te, Bien fort j'embras - sai la fleu -

*ad lib.*

- ret - te, J'embras - sai la fleu - ret - te Et je la plaçai dans mon

*più f*

Na  
*sein.* Tenez, mou\_sieur, venez la prendre.

NADIE  
*espress.* la

*pp*

Na  
 La voilà, prenez - la je dois vous la ren - dre, Prenez-là!

Nr  
 pren\_dre?

Na  
 prenez-là!

*Allegro.* NADIE  
 non, non,

*Allegro.* *ff*

*rall.*

ja - mais! nous sommes fous, nous sommes fous

*a tempo.*

Moi, te quit - ter, ô ma ché - ri - e, Quand je t'a-

*a tempo.*

*mf*

-do - re, quand pour nous — si joy - en - se Son - vre la

*poco rall.*

vi - e, Que l'a - ve - nir est à nous, non, non, ja -

- mais, nous som - mes fous, non, non, ja - mais, nous som - mes

*cres* - - - - - *cen* - - - - - *do.*

## NAMOUNA.

N<sup>o</sup> 1  
 N<sup>o</sup> 2  
 N<sup>o</sup> 3

Toi me quit - ter, moi ta ché -  
 fous ———— Moi te quit - ter, ô ma ché -

N<sup>o</sup> 1  
 N<sup>o</sup> 2  
 N<sup>o</sup> 3

- ri - e, quand je t'a - do - re, quand pour nous ———— si joy -  
 - ri - e, quand je t'a - do - re, quand pour nous ———— si joy -

N<sup>o</sup> 1  
 N<sup>o</sup> 2  
 N<sup>o</sup> 3

- en - se sou - vre la vie et que l'a - ve - nir ————  
 - en - se sou - vre la vie et que l'a - ve - nir ————

Na  
 — l'a - ve - nir — est à nous — l'a - ve - nir

Nr  
 — l'a - ve - nir — est à nous — l'a - ve - nir

Na  
 est à nous, aimons nous, aimons nous, aimons nous, aimons

Nr  
 est à nous, aimons nous, aimons nous, aimons nous, aimons

Na  
 nous, ne so - yons plus ja - mais ja -

Nr  
 nous, ne so - yons plus ja - mais ja -

Na  *-loux, aimons nous, ai\_mons nous, ai\_mons nous, aimons*

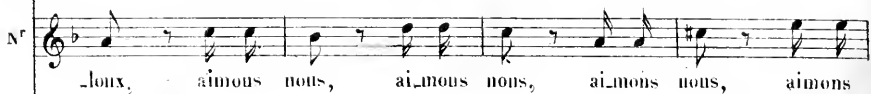
Nr  *-loux, aimons nous, ai\_mons nous, ai\_mons nous, aimons*

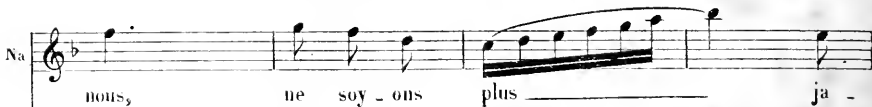

Na  *nous, ne soy - ons plus ——— ja -*

Nr  *nous, ne soy - ons plus ——— ja -*

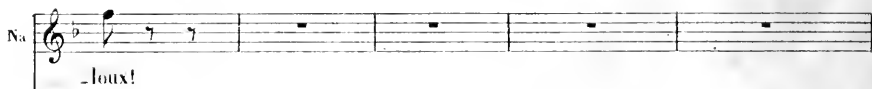

*suivrez.*

Na  *-loux!*

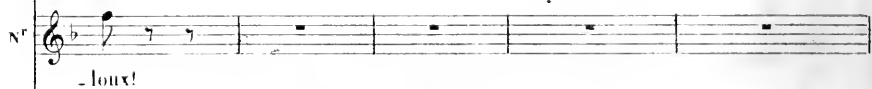
Nr  *-loux!*

*ff*

## N° 9

## COUPLETS DE NAMOUNA.

NAMOUNA.

Moderato.

PIANO.

*mf*

1<sup>er</sup> COUPLET.

Bar bien choi - sir un a - mou - reux On a sou -

*pp*

- vent bien de la pei - ne, Et quand le ha - sard vous Pa - mè - ne

On y tient comme à ses deux yeux. Le gar - der est très dif - fi - ci - le

Et je comprends en pareil cas Qu'une femme ne veuille pas Brèter un

objet si fra - gi - le. Mais a\_avec moi ne craignez

rien, Vous re-trou - ve-rez vo - tre bien, Je suis hon - nê

te, Je suis hon - nê - te, Je rends-tou-jours, toujours ce qu'on me

prê - te.

2<sup>e</sup> COUPLET.

N

Le vôtre a l'air très bon enfant;

N

En mainte et mainte circonstance Il sut respecter l'inocence:

N

Pour toutes deux c'est rassurant. Vous me direz que le plus sage,

N

Hélas! en quelques courts instants, Malgré de bons antécédents, Rêta très bien

de\_venir vo - la - ge, Mais a\_vec moi ne crai\_gnez

rien, Vous re\_trou\_vez vo\_tre bien, Je suis hon\_né

- te, Je suis hon\_né - te, Je rends ton\_jours,toujours ce qu'on me

pré - te,

N<sup>o</sup> 10.

## FINAL.

Allegro.

NAMOUNA.

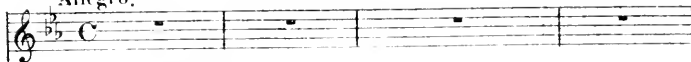

LE PRINCE.

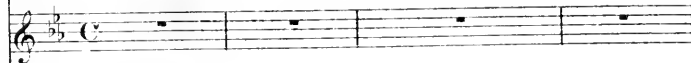

BAROUCHE.

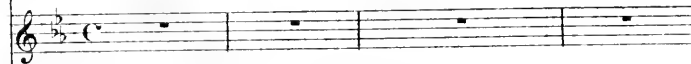

NADIR.

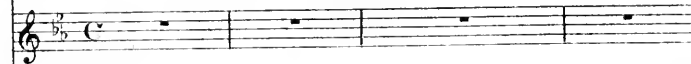

MOKA.

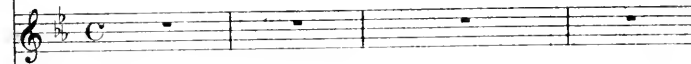

BROU DOUDOUR.

Ecoulez, monsieur le Ca - di vous ar - ri -

SALAMALEK.

Soprani.

Ténors.

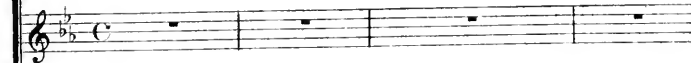

Basses.

Allegro.

PIANO.

Tous les Artistes.

Prê-tez

NADIR.

A\_avec vous nous a\_vons af - fai\_re

vez à point i - ei

Prê-tez

nous vo\_tre mi - nis - tè - re

MOKA.

Mon mi\_nis - tè - re, mon mi\_nis -

nous vo\_tre mi - nis - tè - re

*mf*

NAM.

Mon bon mon\_sieur le Ca -

- tè - re, Et pourquoi fai - re?

*p*

Na

\_di, De sup\_por\_ter le di\_vor\_ce, Je ne me sens pas la

Na

for\_ce Et veux reprendre un ma\_ri. Un ma\_ri.

BAB.

Un ma\_ri.

NADIE.

Un ma\_ri?

MOKA.

Un mari?

Un mari?

BEOU.

Un ma\_ri.

SALAM.

Un ma\_ri.

N. *ri.* Le voi-là, c'est ce-lui - ci.  
 M. Et qui? et qui? Lui?  
 Pr. *ri?*  
 S. *ri?*

N. Impos - si -  
 BAV. Impos - si -  
 NADIE. Impos - si -  
 M. C'est im - pos - si - ble!  
 Pr. Impos - si -  
 S. Impos - si -

No. - ble?  
 Ba. - ble?  
 Nr. - ble?  
 M. (Aimable.)  
 Vous di - re non, m'est très pénible, Mais je ne puis faire  
 Tr. - ble?  
 S. - ble?  
*dolce.*  
*p*

No. Comment, il re - fu -  
 Ba. Comment, il re - fu -  
 Nr. Comment, il re - fu -  
 M. an - tre - ment, Et je refuse ab - so - lument!  
 Tr. Comment, il re - fu -  
 S. Comment, il re - fu -  
*f*

No - se? Il n'a pas d'ex -  
 Ba - se? Il n'a pas d'ex -  
 Nr - se? Malgré son de - voir. Il n'a pas d'ex -  
 Br - se, Comment il re - fu - se? Il n'a pas d'ex -  
 S - se? Il n'a pas d'ex -

No - eu - se, Nous al - lons bien voir! Voyez, soyez plus ai - mable.  
 Ba - eu - se, Nous al - lons bien voir!  
 Nr - eu - se, Nous al - lons bien voir!  
 Br - eu - se, Nous al - lons bien voir! Et mari - ez - nous que  
 S - eu - se, Nous al - lons bien voir!

Di - tes oui, mon cher Ca - di, Di - tes oui, di - tes  
 Di - tes oui, mon cher Ca - di, Di - tes oui, di - tes  
 Di - tes oui, di - tes  
 dia - ble! Di - tes oui, di - tes  
 Di - tes oui, mon cher Ca - di, Di - tes oui, di - tes

oui!  
 oui!  
 oui!  
 MOKA (à part.)  
 Qu'il se ma - rie a - vec el - le, Quand le prin - ce vient i -  
 oui!  
 oui!

M *f* *risoluto.*

- ci, A fin d'è-pou-ser la bel-le, Ah! bien ce se-rait gen-till C'est impos-

MAM.

Ahl

BAB.

Ahl

NAD.

Ahl

M (Aimable.)

- si - ble! Vous di - re non, n'est très pé-ni - ble, Mais

BROUD.

Ahl

SAL.

Ahl

*dolce.*

*f*  
Comment, il re-  
*f*  
Comment, il re-  
*f*  
Comment, il re-  
je ne puis faire au-tre-ment Et je refuse ab-so-lument,  
*f*  
Comment, il re-  
*f*  
Comment, il re-

*f*  
- fu - se?  
*f*  
- fu - se?  
*f*  
- fu - se? Ah! c'est trop fort, il m'ex-as -  
Oni je re-fu - sel  
*f*  
- fu - se?  
*f*  
- fu - se?

Na.  Que vont-ils  
 Ma.  Que vont-ils  
 Nr.  -père! MOB A. Que vont-ils  
 Br.    
 Nous n'a\_vons qu'u\_ne chose à faire.  
 b.  Que vont-ils  

Na.  fai\_re? que vont ils fai\_re?  
 Ma.  fai\_re? que vont ils fai\_re?  
 Nr.  NAD. Mes a\_mis, venez  
 Br.  fai\_re? que vont ils fai\_re? Mes a\_mis, venez  
 b.  fai\_re? que vont ils fai\_re?  

Nr.

Br.

NAD.

-da - me!  
SAL.

Eh bien, cet hom - me que voi - là

No.  A ce vé\_né\_

Ba.  A ce vé\_né\_

T.  Ne veut pas la donner pour fem\_me A ce vé\_né\_

S.  A ce vé\_né\_

 *ff*

No.  \_ra\_ ble\_ Hul\_ lah.

Ba.  \_ra\_ ble\_ Hul\_ lah.

No.  \_ra\_ ble\_ Hul\_ lah.

S.  *BROUD.* Croiriez-vous gal croiriez-vous gal Il ne veut

 *fp*

B. Croi\_riez-vous ça ? croi\_riez-vous

Nr. Croi\_riez-vous ça ? croi\_riez-vous

M. Croi\_riez-vous (en colère)

B. pas me la don\_ner pour fem\_me. Croi\_riez-vous ça ? croi\_riez-vous

SAL. Non, non, non !

B. ça ! Il ne veut pas la lui don\_ner pour fem\_me.

Nr. ça ! Il ne veut pas la lui don\_ner pour fem\_me.

M. je ne veux pas !

B. Il ne veut pas me la don\_ner pour fem\_me.

S. ça ! Il ne veut pas la lui don\_ner pour fem\_me.

Qu'en\_tendons-nous

Qu'en\_tendons-nous

Qu'en\_ten\_dons-nous là? Qu'en\_ten\_dons-nous  
là, Qu'en\_ten\_dons-nous là? Qu'enten\_dons-nous là, Qu'en\_ten\_dons-nous  
là, Qu'en\_ten\_dons-nous là? Qu'enten\_dons-nous là, Qu'en\_ten\_dons-nous

NAM. A la  
BAE. A la  
VAD. A la  
BBOUD. A la  
SAL. A la  
là Qu'en - ten - dons - nous là? A la  
là Qu'en - ten - dons - nous là? A la  
là Qu'en - ten - dons - nous là? A la

*molto cresc.*

N<sup>o</sup> voix — po-pu-laire — Il lui faudra céder — Et mal-gré — sa co-  
 Ba voix — po-pu-laire — Il lui faudra céder — Et mal-gré — sa co-  
 N<sup>o</sup> voix — po-pu-laire — Il lui faudra céder — Et mal-gré — sa co-  
 Br voix — po-pu-laire — Il lui faudra céder — Et mal-gré — sa co-  
 S voix — po-pu-laire — Il lui faudra céder — Et mal-gré — sa co-  
 voix — po-pu-laire — Il lui faudra céder — Et mal-gré — sa co-  
 voix — po-pu-laire — Il lui faudra céder — Et mal-gré — sa co-  
 voix — po-pu-laire — Il lui faudra céder — Et mal-gré — sa co-  
 voix — po-pu-laire — Il lui faudra céder — Et mal-gré — sa co-  
*ff*

N<sup>o</sup> -lère — On sau-ra le forcer — A la voix — po-pu-laire — à la  
 Ba -lère — On sau-ra le forcer — A la voix — po-pu-laire — à la  
 N<sup>o</sup> -lère — On sau-ra le forcer — A la voix — po-pu-laire — à la  
 Br -lère — On sau-ra le forcer — A la voix — po-pu-laire — à la  
 S -lère — On sau-ra le forcer — A la voix — po-pu-laire — à la  
 -lère — On sau-ra le forcer — A la voix — po-pu-laire — à la  
 -lère — On sau-ra le forcer — A la voix — po-pu-laire — à la  
 -lère — On sau-ra le forcer — A la voix — po-pu-laire — à la  
 -lère — On sau-ra le forcer — A la voix — po-pu-laire — à la

V<sup>o</sup> voix po-pu-laire Il lui fau-dra cé-der, Et mal-gré sa co-lè

B<sup>o</sup> voix po-pu-laire Il lui fau-dra cé-der, Et mal-gré sa co-lè

V<sup>e</sup> voix po-pu-laire Il lui fau-dra cé-der, Et mal-gré sa co-lè

B<sup>e</sup> voix po-pu-laire Il lui fau-dra cé-der, Et mal-gré sa co-lè

S<sup>o</sup> voix po-pu-laire Il lui fau-dra cé-der, Et mal-gré sa co-lè

voix po-pu-laire Il lui fau-dra cé-der, Et mal-gré sa co-lè

voix po-pu-laire Il lui fau-dra cé-der, Et mal-gré sa co-lè

voix po-pu-laire Il lui fau-dra cé-der, Et mal-gré sa co-lè

*pressé.*

V<sup>o</sup> re, Oui, mal-gré sa co-lère On sau-ra le for-cer, A la voix po-pu-laire Il lui fau-dra cé-

B<sup>o</sup> re, Oui, mal-gré sa co-lère On sau-ra le for-cer, A la voix po-pu-laire Il lui fau-dra cé-

V<sup>e</sup> re, Oui, mal-gré sa co-lère On sau-ra le for-cer, A la voix po-pu-laire Il lui fau-dra cé-

B<sup>e</sup> re, Oui, mal-gré sa co-lère On sau-ra le for-cer, A la voix po-pu-laire Il lui fau-dra cé-

S<sup>o</sup> re, Oui, mal-gré sa co-lère On sau-ra le for-cer, A la voix po-pu-laire Il lui fau-dra cé-

*pressé.*

re, Oui, mal-gré sa co-lère On sau-ra le for-cer, A la voix po-pu-laire Il lui fau-dra cé-

re, Oui, mal-gré sa co-lère On sau-ra le for-cer, A la voix po-pu-laire Il lui fau-dra cé-

re, Oui, mal-gré sa co-lère On sau-ra le for-cer, A la voix po-pu-laire Il lui fau-dra cé-

*pressé.*

re, Oui, mal-gré sa co-lère On sau-ra le for-cer, A la voix po-pu-laire Il lui fau-dra cé-

der, Il lui fau\_dra cé - der, Oui, malgré sa co - lè - re !

der, Il lui fau\_dra cé - der, Oui, malgré sa co - lè - re !

der, Il lui fau\_dra cé - der, Oui, malgré sa co - lè - re !

MOHA

Puis -

der, Il lui fau\_dra cé - der, Oui, malgré sa co - lè - re !

der, Il lui fau\_dra cé - der, Oui, malgré sa co - lè - re !

der, Il lui fau\_dra cé - der, Oui, malgré sa co - lè - re !

der, Il lui fau\_dra cé - der, Oui, malgré sa co - lè - re !

der, Il lui fau\_dra cé - der, Oui, malgré sa co - lè - re !

Récit.

2<sup>o</sup> Tempo mod<sup>to</sup>  
 (à Nam: et à Broud: qui s'approchent vivement.)

que vous m'y for\_ciez, Eh bien, approche-z-vous

2<sup>o</sup> Tempo mod<sup>to</sup>

*p* *legro*

NAD.

(à part)

Ciel! on va ma-ri-er ma

Donnez lui vo-tre main, ma - da - me.

BAE. (à part.)

Moi, mon fu - tur!

fem - me!

MOKA.

(solennellement.)

Ils sont u - nis .

NAD Ils sont u - nis  
 Ils sont u - nis  
 SAL Ils sont u - nis  
 Ils sont u - nis  
 Ils sont u - nis  
 Ils sont u - nis  
 Ils sont u - nis  
 Ils sont u - nis  
*Largement.*  
*mf*

*a tempo mod<sup>to</sup>*  
*mf*  
 Voi - ci ve - nir le  
 Voi - ci ve - nir le  
 Voi - ci ve - nir le  
 Voi - ci ve - nir le  
 Voi - ci ve - nir le  
 Voi - ci ve - nir le  
 Voi - ci ve - nir le  
*a tempo mod<sup>to</sup>*  
 Voi - ci ve - nir le

B. Prince! Ap - prê - tons -

N. Prince! Ap - prê - tons -

MOKA (parlé) Le Prince! -

S. Prince! Ap - prê - tons -

Prince! Ap - prê - tons -

Prince! Ap - prê - tons -

Prince! Ap - prê - tons -

- nous à l'ac\_cueil - lir.

- nous à l'ac\_cueil - lir.

Le Prince! ô ciel, que de - ve -

- nous à l'ac\_cueil - lir.

- nous à l'ac\_cueil - lir.

- nous à l'ac\_cueil - lir.

- nous à l'ac\_cueil - lir.

*mf* *f* *cres*

E. *f*  
Vi - ve - le

N. *f*  
Vi - ve - le

M. *f*  
- nir... Ah! mon em - bar - ras n'est pas min - ce!

V. *f*  
Vi - ve - le

*f*  
Vi - ve - le

*f*  
Vi - ve - le

*f*  
Vi - ve - le

- sur - do. *f*

## Le BRINCE

D'a-près ta pa-vo - le, ô  
 Prin - ce!  
 Prin - ce!  
 Prin - ce!  
 Prin - ce!  
 Prin - ce!  
 Prin - ce!  
 Prin - ce!  
 Prin - ce!  
 mon bon Ca-di, — Tu le vois, je vo - le Ah! mon cher a-mi — Ma

*p*

le  
P

joie est immen - se, Mais en souve - air, — Pour ta récompen - se, pour

NAM.

ta récompen - se, pour ta récompen - se Je t'ai fait Vi - sir.

BAB.

Vi - sir

NAD.

Vi - sir

EROU D.

Vi - sir

SAL.

Vi - sir

Vi - sir

Vi - sir

Vi - sir

rall.

Vi - sir

do

**ff**

N<sup>o</sup> — Il est Vi - sir!  
 Ba — Il est Vi - sir!  
 N<sup>o</sup> — il est Vi - sir!  
 MOKA.  
 Hélas! que vais - je de - ve -  
 Br — Il est Vi - sir!  
 S — Il est Vi - sir!  
 — Il est Vi - sir!  
 — Il est Vi - sir!  
 — Il est Vi - sir!  
 — Il est Vi - sir!  
*p*

Vi\_sir — Il est Vi\_sir!

Vi\_sir — Il est Vi\_sir!

Vi\_sir — Il est Vi\_sir!

\_sir! Poursir, je vais m'éva\_nou\_

Vi\_sir — Il est Vi\_sir!

Vi\_sir — Il est Vi\_sir!

Vi\_sir — Il est Vi\_sir!

Vi\_sir — Il est Vi\_sir!

Vi\_sir — Il est Vi\_sir!

Vi\_sir — Il est Vi\_sir!

*ff*

## LE PRINCE

\_sir! Et main\_te\_nant, pré\_sen\_te\_moi ma fem\_me.

*léger.*

*p*

(Il cherche)

(Parlé)

Ordonc'est el - le? Ah! lavoici! Comme elle est

bel - le! Mais quel est ce lui - ci?

*sf*

NAM.

Eh bien, c'est mon ma - ri.

Vo - tre ma - ri?

MOKA.

El - le l'a

*sf*

*cre*

*scen*

V. *Qui! — mon second ma-*

P. *Vo-tre ma-ri?*

M. *dit. Le moment est su - prême!*

*do*

V. *- ri.*

BROUD. (avec bonhomie) *ad lib.*

*A l'instant mè - me le Ca-di vient de nous u - nir.*

*ff* *suivent.* *ff*

Le PRINCE (furieux poursuivant Molka qui veut se sauver)

*Est ce vrai? Ré-*

le p

-ponds! Est-ce vrai? ré-

le p

MOKA-ponds! (tremblant) Ah!

Eh bien! c'est la vé-ri-té mè-me,

le p

*rall.* (au peuple) tu se-ras pu-ni! Cet homme, en-tendez-vous! N'est

le p

Sop. plus vo-tre Ca-di! Cet homme, en-tendez-vous, N'est plus no-tre Ca-

Ten. O ciel! l'in-for-tu-né N'est plus no-tre Ca-

Bas. O ciel! l'in-for-tu-né N'est plus no-tre Ca-

O ciel! l'in-for-tu-né N'est plus no-tre Ca-

*ff*

SAX.

Le PRINCE.

Ah! crai\_guez sa co\_lère Il sau\_

*ff*

—\_di\_ Ah! crai\_guez ma co\_lère Je sau\_

*ff*

BAB.

Ah! crai\_guez sa co\_lère Il sau\_

*ff*

NAD.

Ah! crai\_guez sa co\_lère Il sau\_

*ff*

MOKA.

Ah! crai\_guons sa co\_lère Et si l

*ff*

BROT.

Ah! crai\_guez sa co\_lère Il sau\_

*ff*

SALA.

Ah! crai\_guez sa co\_lère Il sau\_

*ff*

—\_di\_ Ah! crai\_guez sa co\_lère Il sau\_

*ff*

—\_di\_ Ah! crai\_guez sa co\_lère Il sau\_

*ff*

—\_di\_ Ah! crai\_guez sa co\_lère Il sau\_

*ff*

V. \_ra vous prou ver ——— Ce qu'un Prin — ce sait fai — re Quand on

Le. \_te vous prou ver ——— Ce qu'un Prin — ce peut fai — re Quand on

Pr. \_ra vous prou ver ——— Ce qu'un Prin — ce sait fai — re Quand on

Nr. \_ra vous prou ver ——— Ce qu'un Prin — ce sait fai — re Quand on

N. \_te me prou ver ——— Ce qu'un Prin — ce peut fai — re Quand on

B. \_ra vous prou ver ——— Ce qu'un Prin — ce sait fai — re Quand on

S. \_ra vous prou ver ——— Ce qu'un Prin — ce sait fai — re Quand on

\_ra vous prou ver ——— Ce qu'un Prin — ce sait fai — re Quand on

\_ra vous prou ver ——— Ce qu'un Prin — ce sait fai — re Quand on

\_ra vous prou ver ——— Ce qu'un Prin — ce sait fai — re Quand on

N  
 A  
 T  
 B  
 S  
 A  
 T  
 P

Pose ou trager, quand on Pose ou tra-ger! Ah!eraï - guez — sa co - lè\_

Pose ou trager, quand on Pose ou tra-ger! Ah!eraï - guez — na co - lè\_

Pose ou trager, quand on Pose ou tra-ger! Ah!eraï - guez — sa co - lè\_

Pose ou trager, quand on Pose ou tra-ger! Ah!eraï - guez — sa co - lè\_

Pose ou trager, quand on Pose ou tra-ger! Ah!eraï - guez — sa co - lè\_

Pose ou trager, quand on Pose ou tra-ger! Ah!eraï - guez — sa co - lè\_

Pose ou trager, quand on Pose ou tra-ger! Ah!eraï - guez — sa co - lè\_

Pose ou trager, quand on Pose ou tra-ger! Ah!eraï - guez — sa co - lè\_

Pose ou trager, quand on Pose ou tra-ger! Ah!eraï - guez — sa co - lè\_

Pose ou trager, quand on Pose ou tra-ger! Ah!eraï - guez — sa co - lè\_

Na  
\_re, Ah! craignez sa co - lère, Il sau - ra se ven - ger, Par Al - lah no - tre

le  
\_re, Ah! craigne ma co - lère, Oui je veux me ven - ger, Par Al - lah no - tre

Et  
\_re, Ah! craignez sa co - lère, Il sau - ra se ven - ger, Par Al - lah no - tre

Vo  
\_re, Ah! craignez sa co - lère, Il sau - ra se ven - ger, Par Al - lah no - tre

M  
\_re, Ah! je crains sa co - lère, Si! veut se ven - ger, Par Al - lah no - tre

Br  
\_re, Ah! craignez sa co - lère, Il sau - ra se ven - ger, Par Al - lah no - tre

re  
\_re, Ah! craignez sa co - lère, Il sau - ra se ven - ger, Par Al - lah no - tre

re  
\_re, Ah! craignez sa co - lère, Il sau - ra se ven - ger, Par Al - lah no - tre

re  
\_re, Ah! craignez sa co - lère, Il sau - ra se ven - ger, Par Al - lah no - tre

re  
\_re, Ah! craignez sa co - lère, Il sau - ra se ven - ger, Par Al - lah no - tre

N<sup>e</sup> -père, Il compte vous pron-ver Qu'il sau-ra se ven-ger, qu'il sau-ra se ven-  
 le p -père, Ah! je veux vous pron-ver que je sais me ven-ger, je sau-rai me ven-  
 Ha -père, Il comp-te vous pron-ver Qu'il sau-ra se ven-ger, qu'il sau-ra se ven-  
 N<sup>e</sup> -père, Il comp-te vous pron-ver Qu'il sau-ra se ven-ger, qu'il sau-ra se ven-  
 M -père, Il comp-te me pron-ver Ce qu'un prince peut faire, Il sau-ra se ven-  
 Br -père, Il comp-te vous pron-ver Qu'il sau-ra se ven-ger, qu'il sau-ra se ven-  
 S -père, Il comp-te vous pron-ver Qu'il sau-ra se ven-ger, qu'il sau-ra se ven-  
 -père, Il comp-te vous pron-ver Qu'il sau-ra se ven-ger, qu'il sau-ra se ven-  
 -père, Il comp-te vous pron-ver Qu'il sau-ra se ven-ger, qu'il sau-ra se ven-  
 -père, Il comp-te vous pron-ver Qu'il sau-ra se ven-ger, qu'il sau-ra se ven-  
 -père, Il comp-te vous pron-ver Qu'il sau-ra se ven-ger, qu'il sau-ra se ven-

\_ra \_rai \_ra \_ra \_ra \_ra \_ra \_ra \_ra \_ra  
 Il Je Il Il Il Il Il Il Il Il  
 se me se se se se se se se se  
 ven ven ven ven ven ven ven ven ven ven

B. & C<sup>o</sup> 12,565.

Vo 1  
-ger!

Vo 2  
-ger!

Ba  
-ger!

Vo 3  
-ger!

Vi  
-ger!

Br  
-ger!

S  
-ger!

Piano

*III*

FIN du  
V. Acte.

# ACTE II

## ENTR' ACTE.

All<sup>o</sup> moderato.

PIANO.

N<sup>o</sup> II.  
INTRODUCTION.

Andante.

2 CORYPHÉES.

1<sup>re</sup> Soprani.

2<sup>e</sup> Soprani.

PIANO.

Andante.

*p*

1<sup>re</sup> Sop. *pp*  
 Nous at - ten - dons

2<sup>ds</sup> Sop. *pp*  
 Nous at - ten -

les deux é - poux Pour leur fai - re se - lon l'u -

- dons les deux é - poux Pour leur fai - re se - lon l'u -

- ge, Les com - pli - ments

- ge, Les com - pli -

que par - mi nous

On fait le jour du ma - ri -

- ments

que par - mi nous On fait le jour du ma - ri -

- a - - - ge. *p* Nous at - tendons, nous at - tendons les deux é -

- a - - - ge. *p* Nous at - tendons, nous at - tendons les deux é -

- poux; Pour eux que ce mo - ment, que ce mo - ment est doux. *f* Nous at - ten -

- poux; Pour eux que ce mo - ment, que ce mo - ment est doux. *f* Nous at - - ten -

-dons les deux é - poux, Nous atten - dons les deux é - poux.  
 -dons les deux é - poux, Nous atten - dons les deux é - poux.

*pp*

*pp*

*p*

*pp*

ET CORPÉE.

Zo - bé - li - a ne vois-tu rien pa -

*tr*

1<sup>re</sup> C. 2<sup>e</sup> CORP. ET CORP.

-raî - tre? Non, rien en - cor! Quoi, rien en - cor?

1<sup>re</sup> C. LES CORP.

Où peuvent-ils bien é - tre? Comprend on ça, Les mariés ne sont pas

*f*

les C.

là Comprend-on ça Les mari-és ne sont pas là, Où peuvent-ils bien

Comprend-on ça Les mari-és ne sont pas là, Où peuvent-ils bien

Comprend-on ça Les mari-és ne sont pas là, Où peuvent-ils bien

les C.

ê - tre? Où peu-vent-ils bien ê - tre!

ê - tre? Où peu-vent-ils bien ê - tre!

ê - tre? Où peu-vent-ils bien ê - tre!

1<sup>er</sup> Coryp. avec les 1<sup>er</sup> Sop. *mf*

2<sup>d</sup> Coryp. avec les 2<sup>d</sup> Sop. *mf*

Nous at - ten - dons

Nous at - ten -

les deux é - poux Pour leur fai - re se - lon l'u -

- dons les deux é - poux Pour leur fai - re se - lon l'u -

*mf*

- sa - - - ge, Les com - pli - ments

- sa - - - ge, Les com - pli -

que par - mi nous On fait le jour du ma - ri -

- ments que par - mi nous On fait le jour du ma - ri -

*p*

- a - - - ge. Nous at\_tendons, nous at\_tendons les deux é -

*p*

- a - - - ge. Nous at\_tendons, nous at\_tendons les deux é -

*f*

-poux. Pour eux que ce mo\_ment, que ce moment est doux. Nous at - ten -

*f*

-poux. Pour eux que ce mo\_ment, que ce moment est doux. Nous at - ten -

*p*

- dons les deux é - poux, Nous at\_ten\_dons les deux é -

*p*

- dons — les deux — é - poux, Nous at\_ten\_dons les deux é -

*cresc.*

-poux; Comprend-on ça, Comprend-on ça, Les ma - ri - és ne sont pas

*cresc.*

-poux; Comprend-on ça, Comprend-on ça, Les ma - ri - és ne sont pas

*cresc.*

là!

là!

## N° 12.

## COUPLETS DE BROUDOUDOUR.

Andantino.

BROUDOUDOUR.

Andantino.

PIANO.

1<sup>er</sup> COUPLET.

B.

Pour un é-poux, le ma-ri - a - - ge Est d'or-di - naire un heu - reux

*p*

B.

jour ——— Tout joy-eux d'entrer en mé - na - ge il ne son-

B.

- ge qu'à son a - mour ——— Mais moi, simple dé-po-si - tai - re D'un

bien que l'on me reprendra, vous comprendrez, mon cher beau père,

Moi, je n'ai pas ces soucis-là. Il faut donc, c'est in-dubitable,

*p*

Que pour me mettre en belle humeur, n'ayant pas

les plaisirs du cœur, je goûte au moins ceux de la table.

Plus vite.

Plus vite.

B<sup>1</sup>

ble, Que pour me mettre en belle humeur, N'ayant pas les plaisirs du

*suivez. f*

B<sup>1</sup>

cour, Je goûte au moins ceux de la ta

*f* *ff*

B<sup>1</sup>

- ble.

*f* *ff*

2<sup>e</sup> coup.

B<sup>1</sup>

Bien tris-te, mon sort, je vous ju - re, ma femme est char-ma-n-t-e, vrai

*p*

B<sup>1</sup>

ment — Pour ex\_er\_cer un' si\_né\_cu\_re, Il faut un

B<sup>2</sup>

cou\_ra\_ge très grand — Son\_gez quel emploi l'on m'as\_si\_gne, Ils sont à

B<sup>3</sup>

moi tous ces ap\_pas, Et l'on me dit Comme con\_si\_gne:

B<sup>4</sup>

Re\_gardez, Mais n'y touchez pas! Il faut donc, c'est in\_du\_bi\_

B<sup>1</sup>

- ta - ble, Que pour me mettre en belle hu - meur, N'ay - ant pas

The first system consists of a bass line and piano accompaniment. The bass line has a melodic line with some grace notes. The piano accompaniment features chords and moving lines in both hands.

B<sup>2</sup>

les plaisirs du cœur, Je goûte au moins ceux de la ta - Plus vite.

B<sup>3</sup>

- - - ble, Que pour me mettre en belle humeur, N'ayant pas les plaisirs du

suitez. *f*

The third system shows the continuation of the bass line and piano accompaniment. The piano part includes a section marked 'suitez. f'.

B<sup>4</sup>

cœur, Je goûte au moins ceux de la ta - - - ble.

*ff*

N<sup>o</sup> 15.  
CHŒUR.

Vivo.

Soprani.

Ténors.

Basses.

PIANO.

A la

A la

A la

noce\_ on nous in - vi - te, Grands, pe - tits, mai - gras et gras. Mes a -

noce\_ on nous in - vi - te, Grands, pe - tits, mai - gras et gras. Mes a -

noce\_ on nous in - vi - te, Grands, pe - tits, mai - gras et gras. Mes a -

\_ mis, ac - cou - rons vi - te, A l'ap - pel ne man - quons pas; Il s'a -

\_ mis, ac - cou - rons vi - te, A l'ap - pel ne man - quons pas; Il s'a -

\_ mis, ac - cou - rons vi - te, A l'ap - pel ne man - quons pas; Il s'a -

\_ git d'un bon re - pas, d'un bon re - pas, d'un bon re - pas, Il s'a -

\_ git d'un bon re - pas, d'un bon re - pas, d'un bon re - pas, Il s'a -

\_ git d'un bon re - pas, d'un bon re - pas, d'un bon re - pas, Il s'a -

-git d'un bon re - pas, d'un bon re - pas, d'un bon re - pas. Pro - fi - tons de cette au -  
 -git d'un bon re - pas, d'un bon re - pas, d'un bon re - pas. Pro - fi - tons de cette au -  
 -git d'un bon re - pas, d'un bon re - pas, d'un bon re - pas. Pro - fi - tons de cette au -

-bai - ne, Nous al - lons nous ré - ga - ler au moins pour u - ne se -  
 -bai - ne, Nous al - lons nous ré - ga - ler au moins pour u - ne se -  
 -bai - ne, Nous al - lons nous ré - ga - ler au moins pour u - ne se -

-mai - ne, Nous al - lons nous en don - ner, Nous al - lons nous en don -  
 -mai - ne, Nous al - lons nous en don - ner, Nous al - lons nous en don -  
 -mai - ne, Nous al - lons nous en don - ner, Nous al - lons nous en don -

ner, Nous al - lons nous en don - ner. Pro - fi - tons, oui pro - fi -

ner, Nous al - lons nous en don - ner. Pro - fi - tons, oui pro - fi -

ner, Nous al - lons nous en don - ner. Pro - fi - tons, oui pro - fi -

*f*

- tons de cette au - bai - - ne, Nous al - lons nous en don -

- tons de cette au - bai - - ne, Nous al - lons nous en don -

- tons de cette au - bai - - ne, Nous al - lons nous en don -

*f*

- ner, Nous al - lons nous en four - rer, Pro - fi - tons, oui pro - fi -

- ner, Nous al - lons nous en four - rer, Pro - fi - tons, oui pro - fi -

- ner, Nous al - lons nous en four - rer, Pro - fi - tons, oui pro - fi -

*f*

- tons de cette au - bai - ne; Mes a - mis, ac - cou - rons  
 - tons de cette au - bai - ne, Mes a - mis, ac - cou - rons  
 - tons de cette au - bai - ne, Mes a - mis, ac - cou - rons

vi - te, Il sa - git d'un bon re - pas.  
 vi - te, Il sa - git d'un bon re - pas.  
 vi - te, Il sa - git d'un bon re - pas.

## N° 14.

## CHOEUR ET CHANSON PERSANE.

Maestoso.

SAMOUNA.

Soprani.

Ténors.

Basses.

*ff*

Honneur! honneur!

*ff*

Honneur! honneur!

*ff*

Honneur! honneur!

PIANO.

*ff*

Maestoso.

honneur! honneur — à Mon\_sci\_gneur!

honneur! honneur — à Mon\_sci\_gneur!

honneur! honneur — à Mon\_sci\_gneur!

(1)

(1) Si la mise en scène l'exigeait, on pourrait ainsi que cela se fait au Th. de la Renaissance jouer 2 fois ces 8 mesures: la 1<sup>re</sup> fois l'Orchestre seul.

pp

† CHANSON PERSANE. *(gentile)*

All<sup>o</sup> non tanto.

p

3

p

AM.

1<sup>er</sup> COUPLÉT.

Ain-si qu'à l'o-ri-ent ver-

pp

-meil

Quand paraît le di-vin so-leil,

*sempre staccato.*

3

3

3

Sous les feux de l'au\_ri

- re Le ciel brille et se do - re,

Ô maitre ain - si quand tu pa - rais

Aux yeux de - tes humbles su - jets

*più f*

N

Du - ne vi - ve lu - niè - re

N

Tout s'a - nime et s'é - clai - re Ah!

N

ah! ah!

*rall.* *a tempo.*

Sop: *p*  
La, la, la, la, la,

Ten: *p*  
La, la, la, la, la,

Bas: *p*  
La, la, la, la, la,

*a tempo.*  
*p*

en mourant.

*p*

la — la —

*pp*

la, la, la, la, la, la, la, la, la, la, la, la, la, la, la,

*pp*

la, la, la, la, la, la, la, la, la, la, la, la, la, la, la,

*pp*

la, la, la, la, la, la, la, la, la, la, la, la, la, la, la,

*pp*

Chan-tez Chan-tez fil-les au doux vi-

la, la, la, la, la, la, la, la, la, la, la, la, la, la,

la, la, la, la, la, la, la, la, la, la, la, la, la, la,

la, la, la, la, la, la, la, la, la, la, la, la, la, la,

la, la, la, la, la, la, la, la, la, la, la, la, la, la,

*pp*

NAM. 2<sup>e</sup> COUPLET.

Quand tu pa - rais, l'oi - seau joy - eux ———— Ain - si qu'au  
*sempre stacc.*

ma - tin ra - di - eux ———— Soudain se - veille et chan -

te; L'herbe est plus ver - doy - an

te ———— Et de leurs plus ri - ches con - leurs ————

*p*

la — la — chan — tez — chan —

la, la, la, la, la, la, la, la, la, la, la, la, la, la,

la, la, la, la, la, la, la, la, la, la, la, la, la, la,

la, la, la, la, la, la, la, la, la, la, la, la, la, la,

— tez fil — les au doux — vi — sa — ge la — la —

la, la, la, la, la, la, la, la, la, la, la, la, la, la,

la, la, la, la, la, la, la, la, la, la, la, la, la, la,

la, la, la, la, la, la, la, la, la, la, la, la, la, la,

N  
je - tez des fleurs sur son pas -

la, la, la, la, la, la, la, la, la, la, la, la, la, la,

la, la, la, la, la, la, la, la, la, la, la, la, la, la,

la, la, la, la, la, la, la, la, la, la, la, la, la, la,

N  
- sa - ge la - la

la, la, la, la, la, la, la, la, la, la, la, la, la, la,

la, la, la, la, la, la, la, la, la, la, la, la, la, la,

la, la, la, la, la, la, la, la, la, la, la, la, la, la,

*p* *pressez.*  
 — la, la, la, la, la, la, la, la, la, la,

*p* *pressez.*  
 la, la, la, la, la, la, la, la, la, la, la, la, la, la, la,

*p*  
 la, la, la, la, la, la, la, la, la, la, la, la, la,

*p*  
 la, la, la, la, la, la, la, la, la, la, la, la, la,

*p* *pressez.*  
 la, la, la, la, la, la, la, la, la, la, la, la, la,

CHŒUR DE SORTIE.

All<sup>o</sup> vivo. *f*

Soprani. *f*

Ténors. *f*

Basses. *f*

PIANO. *f*

All<sup>o</sup> vivo.

Nous al - lons nous en don - ner Nous al -

Nous al - lons nous en don - ner Nous al -

Nous al - lons nous en don - ner Nous al -

- lons nous en don - ner Pro - fi - tons, oui, pro - fi -

- lons nous en don - ner Pro - fi - tons, oui, pro - fi -

- lons nous en don - ner Pro - fi - tons, oui, pro - fi -

- tons de cette au - bai - ne Nous al -  
 - tons de cette au - bai - ne Nous al -  
 - tons de cette au - bai - ne Nous al -

- lons nous en don - ner Nous al lons nous en don -  
 - lons nous en don - ner Nous al lons nous en don -  
 - lons nous en don - ner Nous al lons nous en don -

- ner Pro - fi - tons oui pro - fi - tons de cette au - bai -  
 - ner Pro - fi - tons oui pro - fi - tons de cette au - bai -  
 - ner Pro - fi - tons oui pro - fi - tons de cette au - bai -

- ne Mes a - mis ac - cou - rons vi - te Il s'a -  
 - ne Mes a - mis ac - cou - rons vi - te Il s'a -  
 - ne Mes a - mis ac - cou - rons vi - te Il s'a -

- git d'un bon re - pas.  
 - git d'un bon re - pas.  
 - git d'un bon re - pas.

## DUETTO.

Allegro. *dolce.*

SAMOÛNA. *p* Ah! de - main, de -

NADIR. *p* Ah! de - main, de -

Allegro. *mf* *p*

PIANO.

- main Que ce jour pro - chain Me semble loin - tain.

- main Que ce jour pro - chain Me semble loin - tain.

1. Ah! de - main de - main, Quand ce jour di - vin Viendra t il en -

2. Ah! de - main de - main, Quand ce jour di - vin Viendra t il en -

Na  
 - fin De-main dans no-tre mé-na-ge Plus un seul pe-tit nu-

Nr  
 - fin

*légér.*

*p*

Na  
 - a - ge Tous deux la main dans la main Nous se-rons heu-reux de -

NAD.

Na  
 - main De-main ton é-poux fi - dè - le E - vi - tant tou-te que -

Nr  
 - rel-le Se - ra ton es - clave en - fin Il se - ra par-fait de -

de - main, de - main, de - main, de - main

- main, de - main, de - main, de - main, de - main

— Ah! de - main de - main Que ce jour pro - chain Me semble loin.

— Ah! de - main de - main Que ce jour pro - chain Me semble loin.

- tain — Ah! de - main de - main Quand ce jour di - vin Viendra t'il en -

- tain — Ah! de - main de - main Quand ce jour di - vin Viendra t'il en -

Na  
\_ fin Demain je se-rai bien don-ce. Et si le dia-ble me

N  
\_ fin

Na  
pous-se A me fâ-cher, moi sou-dain. Je di-rai: non à de-

The second system features a vocal line for 'Na' with lyrics 'pous-se A me fâ-cher, moi sou-dain. Je di-rai: non à de-'. The piano accompaniment continues with chords in the right hand and a bass line in the left hand.

## NAD.

Na  
-main Bref, de-main, mon cœur en tremble Nous pourrions re-faire en-

The third system features a vocal line for 'Na' with lyrics '-main Bref, de-main, mon cœur en tremble Nous pourrions re-faire en-'. The piano accompaniment continues with chords in the right hand and a bass line in the left hand.

N  
-semble Le doux rêve é-va-non-i Qui nous é-chappe aujour-

The fourth system features a vocal line for 'N' with lyrics '-semble Le doux rêve é-va-non-i Qui nous é-chappe aujour-'. The piano accompaniment continues with chords in the right hand and a bass line in the left hand.

De-main, de-main, de-main, de-main

-d'hui, De-main, de-main, de-main, de-main

— Ah! de-main de-main Que ce jour prochain Me semble loin—

de-main, de-

-tain — Ah! de-main de-main Quand ce jour di-vin Lui ra-t-il en-

-main, Ah! de-main de-main Quand ce jour di-vin Lui ra-t-il en-

- fin De - main, de - main, de - main, de - main, de - main, de -

- fin De - main, de - main, de - main, de -

Musical score for the first system, featuring vocal lines and piano accompaniment. The piano part consists of chords and arpeggiated figures in both hands.

- main, Que ce jour pro - chain Que ce jour me sem - ble loin -

- main Que ce jour pro - chain Que ce jour me sem - ble loin -

- tain De - main, de - main, de - main, de - main, de - main, de -

- tain De - main, de - main, de - main, de - main, de -

*f*

— main Quand — ce jour di — vin Quand ce jour di — vin Lui — ra —

*f*

— main Quand — ce jour di — vin Quand ce jour di — vin Lui — ra —

*f*

— l' il — en — fin —

*f*

— l' il — en — fin —

*ff*

MORCEAU D'ENSEMBLE.

Moderato.

NAMOUNA.

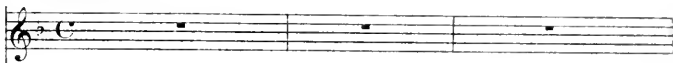

ZOBÉLIA, KOUKOULI

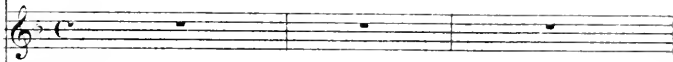

LE PRINCE.

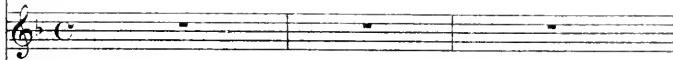

BABOUCHE.

NADIR.

MOKA .

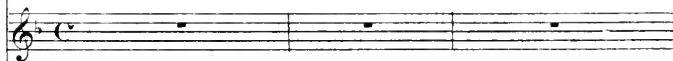

BROUDOUDOUR.

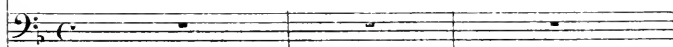

SALAMALEK.

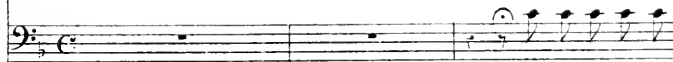

Mon gendre approchez

Soprani.

Ténors.

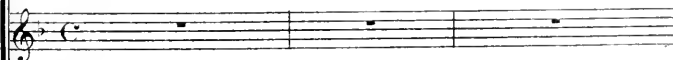

Basses.

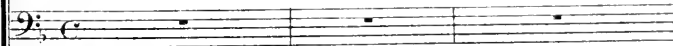

Moderato.

PIANO.

S

vous, Hélas! le temps nous pres-se Vous allez rester seul auprès de notre en-

S

-fant, Nous comptons tous sur vous Te-nez vo-tre pro-mes-se, En un mot Broudon-

## BROUD.

S

Ça me con-naît,— ça me con-

-tour A-gis-sez no-ble-ment.

B

-naît Soy-ez tran-qui-le, Ne vous fai-tes donc pas de-

B

bi - ie Soyez tran - quil - - le

a tempo.

a tempo.

SAL.

Rappe - lez - vous la loi, mon gendre elle est ex -

- presse Si malgré vos serments, malgré vos beaux discours, Vous manquez par ha -

s

- sard à la dé - li - ca - tes - se Vous seriez à ma fille enchaîné pour tou -

## BROUD.

- jour - Ça me con\_nait — ça me con\_nait — Soyez tran\_quil -

*pp*

- le. Ne vous fai\_tes donc pas de bi - le Soy\_ez tran -

*u volonté.*

- quil - le a tempo.

*6*

*f*

Sopran.

Ténors.

Basses.

Voi\_ci le vin des ma\_ri\_és Voi\_ci le

Voi\_ci le

Voi\_ci le

*f*

*f*

*f*

*ff*

BABOUCHE.

O ciel le vin des mari - és Bois-en très

vin des ma - ri - és

vin des ma - ri - és

vin des ma - ri - és

vin des ma - ri - és

*p*

Ra

peu  
LE PRINCE.

Tiens, mais le vin des ma - ri - és Ne

BROUD.

Sois donc tran - quil - le

Le  
P.

me se - ra pas i - nu - ti - le

Aux deux époux que nous quittons Se - lon l'an - tique u -

- sa - ge Nous apportons nous apportons Le vin du ma - ri -

The second system continues the musical score. The vocal line has the lyrics '- sa - ge Nous apportons nous apportons Le vin du ma - ri -'. The piano accompaniment maintains its rhythmic pattern, with the bass line providing a consistent accompaniment to the more active treble line.

- a - ge Aux deux époux que nous quittons Se - lon l'an - tique u -

- sa - ge Aux deux époux nous apportons Le vin du ma - ri - a -

The final system on the page shows the vocal line with the lyrics '- sa - ge Aux deux époux nous apportons Le vin du ma - ri - a -'. The piano accompaniment concludes with the same rhythmic and harmonic elements as the previous systems.

- ge Aux deux époux nous ap - por - tons Le vin du ma - ri - a -

ZOB. LE PRINCE.

- ge A vous ma bel - le Pre - nez, prenez et bu - vez Quant à l'é -

BROUD.

- poux je veux moi-même ici lui faire hon - neur Grand mer - ci! Monsei -

LE PRINCE.

- goeur. — Grâce à mon strata -

Le p  
 - gè - me Bientôt, bientôt il dormi - ra. Mon plan très bien ré - us - si -

## Les JEUNES FILLES.

Le p  
 - ra Aux deux époux que nous quittons Se - lon l'antique u -

- sa - ge Aux deux époux nous apportons Le vin du ma - ri - a -

The third system continues the vocal line and piano accompaniment. The lyrics are: "- sa - ge Aux deux époux nous apportons Le vin du ma - ri - a -". The piano accompaniment maintains the rhythmic and harmonic style established in the previous systems.

- ge Aux deux é - poux nous ap - por - tons Le vin du ma - ri - a -

The fourth system concludes the vocal line and piano accompaniment. The lyrics are: "- ge Aux deux é - poux nous ap - por - tons Le vin du ma - ri - a -". The piano accompaniment ends with a final chord in the left hand.

LE PRINCE.

L'heure se passe allons nous

ge

- en.

NAM.

Un seul moment de grâce

NAD.

De grâce un seul moment

NAD.

*dolcis*

N'a-mou-ra ma ché-ri e conser-ve

*dolcis.*

*pp*

N<sup>o</sup> 164

moi ta foi — Mon seul a\_mour ma vi — e Namouna

NAM

Ta Na\_mon\_na ché\_ri — e Te garde

sou\_viens toi —

N

\_ra sa foi — Mon seul a\_mour ma vi — e Toute à toi

The third system shows a vocal line and piano accompaniment. The vocal line has the lyrics '\_ra sa foi' followed by a long note, then 'Mon seul a\_mour ma vi' and ends with 'e Toute à toi'. The piano accompaniment consists of chords and a bass line.

N

rien qu'à toi — Ta Na\_mou\_na ché\_ri — e Te garde

Na\_mon\_na ma ché\_ri — e Conserve

The fourth system contains a vocal line and piano accompaniment. The vocal line begins with 'rien qu'à toi' followed by a long note, then 'Ta Na\_mou\_na ché\_ri' and ends with 'e Te garde'. The piano accompaniment continues with chords and a bass line.

N  
\_ra sa foi — Monseul a\_mour ma vi - e Toute à toi

N  
moi ta foi — Monseul a\_mour ma vi - e Na\_mou\_na

N  
rien qu'à toi toute à toi, rien qu'à toi, toute à

N  
sou\_viens toi souviens toi, souviens toi,

N  
toi, rien qu'à toi! Tonte a toi, pour la vi - e,

N  
Namouna, souviens toi! Tonte à moi, rien qu'à moi,

Plus vite.  
RABOUCHE.

rien qu'à toi! Mon Brondoudour ai-mé

rien qu'à moi!

Plus vite.

*rall.*

*poco f*

Ped

mon ado-ré, mon coeur

Pense, je t'en sup-pli

e à ta blanche co- lom - be

Garde que ton a-mour

au danger ne suc-rom - be

Ne dégringole pas ne dégringole

NAM.

a tempo.

Ta Namou-na ché - ri - e te gar-de-

KOUKOULI.

Lui seul an -

le PRINCE

Namou-na ma ché - ri - e Moi seul j'an-

pas l'escalier de l'honneur

Brou\_dou\_

NAD.

Namou-na ma ché - ri - e Con\_ser-ve

MOKA

Broudou - dour

SALAM.

Broudou - dour

Soprani.

*p*

A - - mis re -

Ténors.

*p*

A - - mis re -

Basses.

*p*

A - - mis re -

a tempo.

N  
\_ra sa foi Mon seul a\_mour ma vi - e Toute a toi

K  
\_ra sa foi Na\_mou - na

le P  
\_rai ta foi Ô mon a\_mour ma vi - e Tout à toi

E  
dour, souviens toi! Tout a

Nr  
moi ta foi Mon seul a\_mour ma vi - e Na\_mou\_na

M  
sou\_viens toi! El\_le n'est

S  
sou\_viens toi! El\_le n'est

-ti\_rons nous Lais - - sous les

-ti\_rons nous Lais - - sous les

-ti\_rons nous Lais - - sous les

N  
rien qu'à toi Toute à toi rien qu'à toi toute à

K  
souviens toi Namou-na souviens toi Na-mou-

le P  
rien qu'à toi tout à toi rien qu'à toi tout à

B  
moi, rien qu'à moi! Brou-dou-dour, souviens toi!

N<sup>r</sup>  
souviens toi! souviens toi, souviens toi!

M  
pas pour toi Brou-dou-dour, souviens toi!

BROUD.

Tout à toi, tout à toi!

SALAM

pas pour toi Brou-dou-dour, souviens toi!

deux é - poux Re - ti - rons nous

deux é - poux Re - ti - rons nous

deux é - poux Re - ti - rons nous

S  
 toi rien qu'à toi *pp* Toute à toi pour la  
 A  
 na sou - viens toi *pp* Na - mou - na  
 T  
 toi rien qu'à toi tout à toi pour la  
 B  
 Tout à moi, *pp*  
 S  
 Namouma — souviens toi *pp* Toute à moi,  
 M  
 sou - viens toi *pp* souviens toi,  
 B  
 rien qu'à toi tout à toi, *pp*  
 S  
 sou - viens toi *pp* sou - viens toi,  
 P  
 re - ti - rons nous *pp* lais - sons  
 P  
 re - ti - rons nous *pp* lais - sons  
 P  
 re - ti - rons nous *pp* lais - sons  
 P  
*pp*

vi - e rien qu'à toi!

son\_viens toi sou\_viens toi!

vi - e rien qu'à toi!

rien qu'à moi! rien qu'à moi!

rien qu'à moi! rien qu'à toi!

Sou\_viens toi! sou\_viens toi!

Rien qu'à toi! rien qu'à toi!

Sou\_viens toi! sou\_viens toi!

les deux é - poux.

les deux é - poux.

les deux é - poux.

les deux é - poux.

COUPLETS.

Allegretto.

NAMOUNA.

1<sup>er</sup> COUPLET.

Na  
\_ma - ge A - près a - voir eu deux ma -

Na  
\_ris Je n'en sau - rai pas da - van - ta - ge A - près avoir eu deux ma -

Na  
\_ris Je n'en sau - rai pas da - van - ta - - -

Na  
- ge

2<sup>e</sup> COUPLET.

No.  De main ma fin cer-tai - nement Quand commencera la jour -

No.  - né - e Cha\_cun viendra ma - li - gnement Complimenter la ma - ri -

No.  - é - e Pour ré - pondre à tous les a\_mis Hé -

No.  - las quel se - ra mon lan - ga - - ge - - Après a -

2

voir eu deux ma - ris Je n'en sau - rai pas da - van -

2

- ta - ge A - près avoir eu deux ma - ris Je n'en sau -

2

- rai pas da - van - ta - ge

*ppp* *mf*

*rall*

AIR.

Andante.

LE PRINCE.

Andante.

PIANO.

LE PRINCE.

Près d'elle me voici —

*sost. nullo.*

Comme elle est belle ain-si — La lune é-clai-

\_rant, son vi - sa - ge Ain - si qu'u-ne pé - ri-

The second system continues the vocal line with the lyrics '\_rant, son vi - sa - ge' and 'Ain - si qu'u-ne pé - ri-'. The piano accompaniment continues with similar rhythmic patterns and chordal structures.

U - ne blan\_che hou-ri — Elle appa -

The third system continues the vocal line with the lyrics 'U - ne blan\_che hou-ri —' and 'Elle appa -'. The piano accompaniment includes a crescendo hairpin in the right hand.

\_rait dans un nu - a - ge Elle ap - pa -

The fourth system concludes the vocal line with the lyrics '\_rait dans un nu - a - ge' and 'Elle ap - pa -'. The piano accompaniment continues with chords and a final melodic line in the right hand.

rait dans un nu - a - ge.

*poco marcato*

O ma di - vine, auprès de toi,

Ré - ponds, ne vois - tu pas? c'est

moi. Ne sens-tu pas comme u - ne flam - me Qui

*animato.*

*mf*

va de ton âme à mon à - me? Ce bai-ser ti - mide

et brûlant Dé - jà pret à quit - ter ma lê - vre, Sur

ton front si pur et si blanc, Dis-moi, n'en seus - tu pas la

fiè - vre? Près

1.<sup>e</sup> P  
 d'el\_le me voi\_ci \_\_\_\_\_ Comme elle est belle ain\_si \_\_\_\_\_

*pp*

2.<sup>e</sup> P  
 \_\_\_\_\_ La lune é\_clai\_rant son vi\_sa \_\_\_\_\_

3.<sup>e</sup> P  
 -ge, Ain\_si qu'u\_ne Pé\_ri, \_\_\_\_\_ U \_\_\_\_\_

4.<sup>e</sup> P  
 -ne blanche houri, \_\_\_\_\_ Elle ap\_pa\_raît daus un nu \_\_\_\_\_

1<sup>re</sup>

a - - - - - re Elle ap - pa - rait dans un mo -

2<sup>de</sup>

a - - - - - re.

3<sup>e</sup>

Blanche houri, Blanche houri

entré. Ah! ma foi tant pis, je n'y résiste plus!

## FINAL.

SCÈNE. CŒUR SCÈNE, COUPLETS DU SOMNAMBULE.  
SCÈNE ET STRETTE*All<sup>o</sup> animato.*

NAMOUNA.

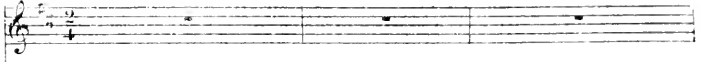

KOLKOULI.

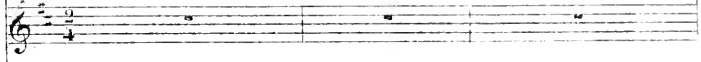

LE PRINCE.

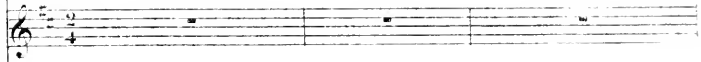

BAROUCHE.

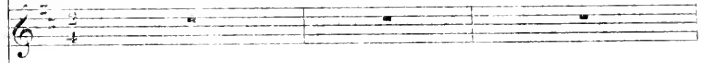

SADIR.

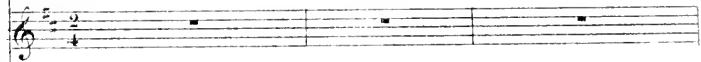

MOKA.

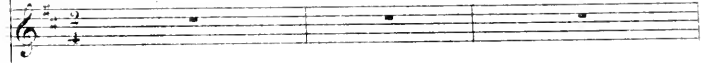

BROUDOUDOUR.

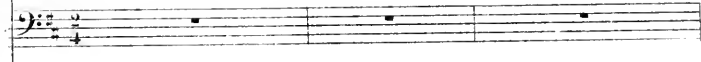

SALAMALEK.

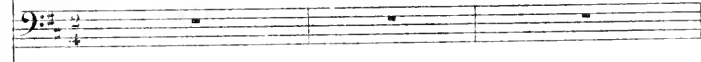

Soprani.

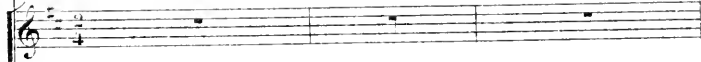

Ténors.

Basses.

*All<sup>o</sup> animato.*

PIANO.

KOUK.

SCÈNE.

*f*

LE PRIN.

*f*

BAB.

*f*

NAD.

*f*

MOKA.

*f*

SAL.

*f*

Soprani.

*f*

Ténors.

*f*

Basses.

*f*

K  
eris, Pour\_ quoi ces eris, Ces eris qui nous ont sur \_

L.  
P  
eris, Pour\_ quoi ces eris, Ces eris qui nous ont sur \_

B  
eris, Pour\_ quoi ces eris, Ces eris qui nous ont sur \_

N  
eris, Pour\_ quoi ces eris, Ces eris qui nous ont sur \_

M  
eris, Pour\_ quoi ces eris, Ces eris qui nous ont sur \_

S  
eris, Pour\_ quoi ces eris, Ces eris qui nous ont sur \_

eris, Pour\_ quoi ces eris, Ces eris qui nous ont sur \_

eris, Pour\_ quoi ces eris, Ces eris qui nous ont sur \_

eris, Pour\_ quoi ces eris, Ces eris qui nous ont sur \_

eris, Pour\_ quoi ces eris, Ces eris qui nous ont sur \_

*ff*

K  
- pris, Pour-quoi ces cris, pour-quoi ces cris, ces cris

L  
- pris, Pour-quoi ces cris, pour-quoi ces cris, ces cris

B  
- pris, Pour-quoi ces cris, pour-quoi ces cris, ces cris

N  
- pris, Pour-quoi ces cris, pour-quoi ces cris, ces cris

M  
- pris, Pour-quoi ces cris, pour-quoi ces cris, ces cris

S  
- pris, Pour-quoi ces cris, pour-quoi ces cris, ces cris

- pris, Pour-quoi ces cris, pour-quoi ces cris, ces cris

- pris, Pour-quoi ces cris, pour-quoi ces cris, ces cris

- pris, Pour-quoi ces cris, pour-quoi ces cris, ces cris

*f* *ff*

K. *NAM.* *f*  
 Qui nous ont sur - pris? Ah! mon pè - re!

L. P.  
 Qui nous ont sur - pris?

B.  
 Qui nous ont sur - pris?

S.  
 Qui nous ont sur - pris?

M.  
 Qui nous ont sur - pris?

S.  
 Qui nous ont sur - pris?

Qui nous ont sur - pris?

Qui nous ont sur - pris?

Qui nous ont sur - pris?

Qui nous ont sur - pris?

SAL. *NAM.*  
 Qu'as-tu mon an - ge? Tous vos che - veux

*mf* *ff* *mf* *ff*

N.  
vont se dresser!

*mf* *ff* **ROCK**

N.  
LE PR. Cet hom - me vient de m'embrasser! Ah!

*ff*

BAB. Ah!

*ff*

SAD. Ah!

*ff*

MOKA. Ah!

*ff*

BROUD. Ah!

*ff*

SAL. Moi

*ff*

Soprani. Ah!

*ff*

Ténors. Ah!

*ff*

Basses. Ah!

*ff*

*ff* *marcato*

Key signature: one sharp (F#). Time signature: 4/4.

Voice parts: K (Soprano), V (Alto), Ba (Bass), N<sup>o</sup> (Tenor), M (Mezzo-soprano).

Piano parts: B<sup>a</sup> (Bass), S (Soprano).

Lyrics: Lui?

N. M.

S. *Lui?* *Lui!*  
 A. *Lui!*  
 T. *Lui?* *Lui!*  
 B. *Moi?* *Ah!*  
 P. *ff*

## CHŒUR.

*ff*

K Hon - te sur le Ul - lah! Qui manque à son man\_dat

*ff*

Le P Hon - te sur le Ul - lah! Qui manque à son man\_dat

*ff*

B. Hon - te sur le Ul - lah! Qui manque à son man\_dat

*ff*

N. Hon - te sur le Ul - lah! Qui manque à son man\_dat

*ff*

M Hon - te sur le Ul - lah! Qui manque à son man\_dat

*ff*

S Hon - te sur le Ul - lah! Qui manque à son man\_dat

*ff*

Hon - te sur le Ul - lah! Qui manque à son man\_dat

*ff*

Hon - te sur le Ul - lah! Qui manque à son man\_dat

*ff*

Hon - te sur le Ul - lah! Qui manque à son man\_dat

*ff*

Hon - te sur le Ul - lah! Qui manque à son man\_dat

Hon - te sur le Ul - lah! c'est un gueux, c'est un traî - tre;

Hon - te sur le Ul - lah! c'est un gueux, c'est un traî - tre;

Hon - te sur le Ul - lah! c'est un gueux, c'est un traî - tre;

Hon - te sur le Ul - lah! c'est un gueux, c'est un traî - tre;

Hon - te sur le Ul - lah! c'est un gueux, c'est un traî - tre;

Hon - te sur le Ul - lah! c'est un gueux, c'est un traî - tre;

Hon - te sur le Ul - lah! c'est un gueux, c'est un traî - tre;

Hon - te sur le Ul - lah! c'est un gueux, c'est un traî - tre;

Hon - te sur le Ul - lah! c'est un gueux, c'est un traî - tre;

K Mais on le pu\_ni - ra: La loi le frappe\_ra! Hon - te sur  
 Le Mais on le pu\_ni - ra: La loi le frappe\_ra! Hon - te sur  
 Ba Mais on le pu\_ni - ra: La loi le frappe\_ra! Hon - te sur  
 No Mais on le pu\_ni - ra: La loi le frappe\_ra! Hon - te sur  
 M Mais on le pu\_ni - ra: La loi le frappe\_ra! Hon - te sur  
 S Mais on le pu\_ni - ra: La loi le frappe\_ra! Hon - te sur  
 Mais on le pu\_ni - ra: La loi le frappe\_ra! Hon - te sur  
 Mais on le pu\_ni - ra: La loi le frappe\_ra! Hon - te sur  
 Mais on le pu\_ni - ra: La loi le frappe\_ra! Hon - te sur  
 Mais on le pu\_ni - ra: La loi le frappe\_ra! Hon - te sur

A  
le Ul-lah! C'est un gueux C'est un traî-tre Car il vient de commettre Un

P  
le Ul-lah! C'est un gueux C'est un traî-tre Car il vient de commettre Un

B  
le Ul-lah! C'est un gueux C'est un traî-tre Car il vient de commettre Un

N  
le Ul-lah! C'est un gueux C'est un traî-tre Car il vient de commettre Un

M  
le Ul-lah! C'est un gueux C'est un traî-tre Car il vient de commettre Un

S  
le Ul-lah! C'est un gueux C'est un traî-tre Car il vient de commettre Un

le Ul-lah! C'est un gueux C'est un traî-tre Car il vient de commettre Un

le Ul-lah! C'est un gueux C'est un traî-tre Car il vient de commettre Un

le Ul-lah! C'est un gueux C'est un traî-tre Car il vient de commettre Un

hor\_rible at\_ten - tat !

hor\_rible at\_ten - tat ! Ab! ah! vraï - ment, je ris, je ris de l'a\_ven -

hor\_rible at\_ten - tat !

hor\_rible at\_ten - tat !

hor\_rible at\_ten - tat !

hor\_rible at\_ten - tat !

hor\_rible at\_ten - tat !

hor\_rible at\_ten - tat !

hor\_rible at\_ten - ta

hor\_rible at\_ten - tat !

*stacc:*

M.  
 P.  
 In - re! Mû corone il fut pris... te fi  
 BROUD. (désolé)  
 Je suis in - nocent, je le ju - re!

M.  
 P.  
 - gu - re.  
 BAB.  
 Mons - tre, re - but du genre hu - main, mons - tre, re - but du genre hu -

M.  
 P.  
 - main! VAD.  
Tu ne mour - ras que de ma  
 BROUD.  
 Je suis in - nocent, je le ju

S  
 A  
 T  
 B  
 S  
 A  
 T  
 P  
 P  
 P

-ment!  
 -ment!  
 -ment!  
 -ment!  
 -ment!  
 -ment!  
 -ment!  
 -ment!  
 -ment!  
 -ment!  
 -ment!

Je suis in - no - cent, je suis in - no - cent

*ff*

Hon - te sur le Ul - lah! Qui manque à

*ff*

Hon - te sur le Ul - lah! Qui manque à

*ff*

Hon - te sur le Ul - lah! Qui manque à

*ff*

Hon - te sur le Ul - lah! Qui manque à

*ff*

SAL. Hon - te sur le Ul - lah! Qui manque à

*ff*

Hon - te sur le Ul - lah! Qui manque à

*ff*

Hon - te sur le Ul - lah! Qui manque à

*ff*

Hon - te sur le Ul - lah! Qui manque à

*ff*

Hon - te sur le Ul - lah! Qui manque à

K  
 sou man dat ! Hon te sur le Ul lah! C'est un gueux, C'est un traître ;

le P  
 sou man dat ! Hon te sur le Ul lah! C'est un gueux, C'est un traître ;

Ba  
 son man dat ! Hon te sur le Ul lah! C'est un gueux, C'est un traître ;

N°  
 son man dat ! Hon te sur le Ul lah! C'est un gueux, C'est un traître ;

M  
 son man dat ! Hon te sur le Ul lah! C'est un gueux, C'est un traître ;

S  
 son man dat ! Hon te sur le Ul lah! C'est un gueux, C'est un traître ;

son man dat ! Hon te sur le Ul lah! C'est un gueux, C'est un traître ;

son man dat ! Hon te sur le Ul lah! C'est un gueux, C'est un traître ;

son man dat ! Hon te sur le Ul lah! C'est un gueux, C'est un traître ;

K Mais on le pu\_ni\_ra, La loi le frap\_pe\_ra! Hon\_te sur  
 P Mais on le pu\_ni\_ra, La loi le frap\_pe\_ra! Hon\_te sur  
 E Mais on le pu\_ni\_ra, La loi le frap\_pe\_ra! Hon\_te sur  
 V Mais on le pu\_ni\_ra, La loi le frap\_pe\_ra! Hon\_te sur  
 VI Mais on le pu\_ni\_ra, La loi le frap\_pe\_ra! Hon\_te sur  
 S Mais on le pu\_ni\_ra, La loi le frap\_pe\_ra! Hon\_te sur  
 Mais on le pu\_ni\_ra, La loi le frap\_pe\_ra! Hon\_te sur  
 Mais on le pu\_ni\_ra, La loi le frap\_pe\_ra! Hon\_te sur  
 Mais on le pu\_ni\_ra, La loi le frap\_pe\_ra! Hon\_te sur  
 Mais on le pu\_ni\_ra, La loi le frap\_pe\_ra! Hon\_te sur

le Ul-lah! C'est un guenx, C'est un traï-tre Car il vient de commettre un

le Ul-lah! C'est un guenx, C'est un traï-tre Car il vient de commettre un

le Ul-lah! C'est un guenx, C'est un traï-tre Car il vient de commettre un

le Ul-lah! C'est un guenx, C'est un traï-tre Car il vient de commettre un

le Ul-lah! C'est un guenx, C'est un traï-tre Car il vient de commettre un

le Ul-lah! C'est un guenx, C'est un traï-tre Car il vient de commettre un

le Ul-lah! C'est un guenx, C'est un traï-tre Car il vient de commettre un

le Ul-lah! C'est un guenx, C'est un traï-tre Car il vient de commettre un

le Ul-lah! C'est un guenx, C'est un traï-tre Car il vient de commettre un

le Ul-lah! C'est un guenx, C'est un traï-tre Car il vient de commettre un

NAM.

A l'ins-tant, je  
 hor-ri-ble at-ten-tat !  
 hor-ri-ble at-ten-tat !  
 hor-ri-ble at-ten-tat !  
 hor-ri-ble at-ten-tat !  
 hor-ri-ble at-ten-tat !  
 hor-ri-ble at-ten-tat !  
 hor-ri-ble at-ten-tat !  
 hor-ri-ble at-ten-tat !  
 hor-ri-ble at-ten-tat !  
 hor-ri-ble at-ten-tat !

Musical score for a vocal ensemble and piano accompaniment. The score includes vocal parts for Soprano (S), Alto (A), Tenor (T), Bass (B), and a Piano (P) accompaniment. The lyrics are "A l'ins-tant, je hor-ri-ble at-ten-tat !". The piano part features a complex rhythmic pattern in the right hand and a more melodic line in the left hand.

N<sup>o</sup>

vais le con - fon - dre. Ve - nez, meu -

## SCÈNE.

N<sup>o</sup>

-sieur, Et veuillez me ré - pon - dre. Lors -

Moderato.

Moderato.

*p*

N<sup>o</sup>

- que, comptant sur vo - tre foi, le mèn - dormis trop con - fi -

## BROUD.

N<sup>o</sup>

- an - te, Qui donc était avec moi? *dolce.* Moi!

NAM.

Br

moi! Et quand a-près mon cri d'ef-froi, Ou

me trou-va tou-te trem-blan-te. Qui donc é-tait a-vec

EROU D. NAM.

moi? Moi! moi! Ce bai-ser dont je suis con-

(le seruant.)

-tu - re. Qui donc al-lors fait-il qu'on en ac-cu-se? Ré-pou-

N. dez! *pp* Eh bien?

KOUK. *pp* Eh bien?

Le PRINCE *pp* Eh bien?

BAB. ( le secourant. ) *pp* Répon - dez ! Eh bien?

NAD. *pp* Eh bien?

MOKA. *pp* Eh bien?

BROUD. *pp* Eh bien?

SAL. *pp* Moi Eh bien?

Sop. *pp* Eh bien?

Ten. *pp* Eh bien?

Bas. *pp* Eh bien?

*f* *pp*

V<sup>o</sup>  
 rien, rien, rien!

K  
 rien, rien, rien!

Le  
P  
 rien, rien, rien!

Tr  
 rien, rien, rien!

N<sup>o</sup>  
 rien, rien, rien!

M  
 rien, rien, rien!

Br  
 rien, rien, rien!

S  
 rien, rien, rien!

rien, rien, rien!

rien, rien, rien!

rien, rien, rien!

All<sup>o</sup> animato

*con fuoco.*

*ff*

EROU D.

Ah! j'y suis!

je crois que je brû - le.

*sempre, ff*

Il faut que je sois...

C'est bien ri-di -

- en - le ...

Il faut que je sois

*largisce.*

som - nam -

NAM. *f*  
Somnam - bu - le! somnam - bu - le!

KOUK. *f*  
Somnam - bu - le! somnam - bu - le!

LE PRINCE. *f*  
Somnam - bu - le! somnam - bu - le!

BAB. *f*  
Somnam - bu - le! somnam - bu - le!

NAD. *f*  
Somnam - bu - le! somnam - bu - le!

MOKA. *f*  
Somnam - bu - le! somnam - bu - le!

B.  
- bu - le!

SALAM. *f*  
Somnam - bu - le! somnam - bu - le!

Sop. *f*  
Somnam - bu - le! somnam - bu - le!

Tén. *f*  
Somnam - bu - le! somnam - bu - le!

Basses. *f*  
Somnam - bu - le! somnam - bu - le!

*f* *p*

## COUPLETS DU SOMNAMBULE.

1<sup>er</sup> COUPLET.

EROLD.

Moderato.

Somnam - bu - le! Oui, c'est bien ce -

Moderato.

*pp*

Er.

- là vrai - ment, je suis som - nam - bu - le,

Er.

Et ce hai - ser sur - pre - nant, je me le for -

Er.

- mu - le; Cé - tait en dor - mant, c'é - tait en dor -

*p*

(bouche fermée)

NAM.

KOUK.

LE PRINCE.

BAB.

NAD.

MORA.

Br.

SALAM.

Sop.

(bouche fermée)

Ten.

Basses.

*pp*

NAM.  
 KOUK.  
 LE PRINCE.  
 BAB.  
 NAD.  
 MORA.  
 Br.  
 - mant — C'é - tait en dor - mant  
 SALAM.  
 Sop.  
 Ten.  
 Basses.  
*pp*

S.  
 A.  
 T.  
 B.  
 Ba.  
 En — dor — mant —  
 S.  
 Piano

BROUD. 2<sup>d</sup> COUP.

La chose ex - pli - que souvent plus d'une sot - ti - se: Ou se deman -  
 pp  
 Piano

Br. *de commé- et le fut com-mi-se. C'é-tait en dor-mant, C'é-*

(bouche fermée)

NAM.

KOUK.

LE PRINCE.

BAB.

NAD.

MOKA.

Br. *- tait en dor-mant. C'é-tait en dor-mant*

SALAM.

Sop. (bouche fermée)

Tén.

Basses.

*p* *pp*

*cresc.*

Il ment, il ment, il ment, ii

En — der — mant

## SCÈNE.

NAM

Allegro.

ment

SALAM.

Allegro.

La loi pour ven-ger ma fa - mil - le, Me confère un

droit. J'u - se de la loi. Monsieur, — vous gar-de-rez ma

All.<sup>o</sup> molto.

NAM.

Ciel! qu'a l'il dit?

KOKK.

Ciel! qu'a l'il dit?

LI FRINGL.

Ciel! qu'a l'il dit?

BAB.

Ciel! qu'a l'il dit?

NAD. et MOKA.

Ciel! qu'a l'il dit?

BROLD.

Mais je n'en veux pas, moi, de votre

fil - le.

Ciel! qu'a l'il dit?

Ciel! qu'a l'il dit?

Ciel! qu'a l'il dit?

All.<sup>o</sup> molto.

*ff* *mf*

KOÛK.

H n'en veut pas, il n'en veut pas,

le P. Ah! par Al - lah, qu'ai-je fait

Ba. H n'en veut pas, il n'en veut pas,

Nr. H n'en veut pas, il n'en veut pas,

M. H n'en veut pas, il n'en veut pas,

Br. fil - let

K. il n'en veut pas!

le P. là?

Ba. il n'en veut pas!

Nr. il n'en veut pas!

M. il n'en veut pas!

Br. Non, je n'en veux pas, Moi, de vo - tre

ROCK.

Il n'en veut pas, il n'en veut pas,

BAB.

Il n'en veut pas, il n'en veut pas,

SAD.

Il n'en veut pas, il n'en veut pas,

MOKA.

Il n'en veut pas, il n'en veut pas,

B.

fil - le, Je n'en veux pas, je n'en veux

K

il n'en veut pas!

B.

il n'en veut pas!

S.

il n'en veut pas!

M.

il n'en veut pas!

B.

pas!

SALAM.

C'est ce que nous allons bien voir! Ca di

S.

fai\_tes vo\_tre de \_ voir!

Sop.

Ca \_ di, \_\_\_\_\_ fai\_tes vo\_tre de \_

Tenors.

Ca \_ di, \_\_\_\_\_ fai\_tes vo\_tre de \_

Basses.

Ca \_ di, \_\_\_\_\_ fai\_tes vo\_tre de \_

MOKA.

De par la loi, Qu'on o \_ bé \_

\_ voir!

\_ voir!

\_ voir!

M. *- isse!*

De par la loi, qu'on o - bé -

De par la loi, qu'on o - bé -

De par la loi, qu'on o - bé -

*f*

NAM.

Le voi - là men é -

M. Mon cher, ré - signez - vous. Vous voi - là son é - poux.

EROU D.

Me voi - là son é -

KOUK, LE PRINCE, BAB, avec les Sep.

*f*

*- is - se!* Le voi - là son é -

NAD, avec les Ten.

*f*

*- is - se!* Le voi - là son é -

SALAM, avec les Basses.

*f*

*- is - se!* Le voi - là son é -

*p*

*f*

-poux, Le voi - là mon é - poux Par au - to -  
 -poux, Me voi - là son é - poux Par au - to -  
 -poux, Le voi - là son é - poux Par au - to -  
 -poux, Le voi - là son é - poux Par au - to -  
 -poux, Le voi - là son é - poux Par au - to -

NAM, avec les Sop. All<sup>o</sup> mod<sup>o</sup>  
 - ri - té de jus - ti - ce,  
 - ri - té de jus - ti - ce,  
 BROUD, avec les Basses,  
 - ri - té de jus - ti - ce,  
All<sup>o</sup> mod<sup>o</sup>  
 p

## STRETTE.

MOKA

Le Ca-di fa dit, Vous se-rez pu-ni. Tout est bien fi-ni, Il en est ain-si,

SALAM

Pas de ré - sis - tan - ce, Pas de ré - sis - tan - ce.

Pas de ré - sis - tan - ce.

Vous la gar-de-rez, Vous l'em-mè-ne-rez, Vous la nourri-rez,

MOKA

Vous l'hé-ber-gerez Ton - te l'ex - is - ton - ce, Ton - te l'ex - is -

ten - ce.

EROU.

(désolé)

Ah! tout est fi - ni, tout est fi - ni, tout est fi - ni, Me voi -

ten - ce.

là gentil, me voi - là jo - li. — Ah! tout est fi - ni, tout est fi -

ni, tout est fi - ni, Le Ca - di, le Ca - di — l'a - dit!

*f* NAM.  
Le Ca - di - fa dit. O mortel en - nui, Tout est bien fi -

*f* KOUK.  
Le Ca - di - fa dit. O mortel en - nui, Tout est bien fi -

*f* LE PRINCE.  
Le Ca - di - fa dit. Ah! le pauvre a - mi, Tout est bien fi -

*f* BAB.  
Le Ca - di - fa dit. O mortel en - nui, Tout est bien fi -

*f* NAD.  
Le Ca - di - fa dit. Ah! le pauvre a - mi, Tout est bien fi -

*f* MOKA.  
Le Ca - di - fa dit. Ah! le pauvre a - mi, Tout est bien fi -

*f* BROLD.  
Le Ca - di - fa dit. Me voi - la jo - li, Tout est bien fi -

*f* SALAM.  
Le Ca - di - fa dit. Ah! le pauvre a - mi, Tout est bien fi -

*f*  
Le Ca - di - fa dit. Ah! le pauvre a - mi, Tout est bien fi -

*f*  
Le Ca - di - fa dit. Ah! le pauvre a - mi, Tout est bien fi -

*f*  
Le Ca - di - fa dit. Ah! le pauvre a - mi, Tout est bien fi -

*ff*

Va. - ni. Il en est ain\_si, Mais il me paie\_ ra, Sen lâche atten\_tat.

K. - ni. Il en est ain\_si, Vous la gar\_de\_ rez, Vous l'em\_mè\_ne\_rez.

Le. - ni. Il en est ain\_si, Vous la gar\_de\_ rez, Vous l'em\_mè\_ne\_rez.

Ba. - ni. Il en est ain\_si, Vous la gar\_de\_ rez, Vous l'em\_mè\_ne\_rez.

Nr. - ni. Il en est ain\_si, Vous la gar\_de\_ rez, Vous l'em\_mè\_ne\_rez.

M. - ni. Il en est ain\_si, Vous la gar\_de\_ rez, Vous l'em\_mè\_ne\_rez.

Bt. - ni. Il en est ain\_si, Je la gar\_de\_ rai, Je l'em\_mè\_ne\_ rai.

S. - ni. Il en est ain\_si, Vous la gar\_de\_ rez, Vous l'em\_mè\_ne\_rez.

- ni. Il en est ain\_si, Vous la gar\_de\_ rez, Vous l'em\_mè\_ne\_rez.

- ni. Il en est ain\_si, Vous la gar\_de\_ rez, Vous l'em\_mè\_ne\_rez.

- ni. Il en est ain\_si, Vous la gar\_de\_ rez, Vous l'em\_mè\_ne\_rez.

- ni. Il en est ain\_si, Vous la gar\_de\_ rez, Vous l'em\_mè\_ne\_rez.

- ni. Il en est ain\_si, Vous la gar\_de\_ rez, Vous l'em\_mè\_ne\_rez.

Na  
 Malheur au Hul - la Il en souffri - ra Tout est bien fi - ni

K  
 Vous la nour - ri - rez Vous l'heber - ge - rez Tout est bien fi - ni

P.  
 Vous la nour - ri - rez Vous l'heber - ge - rez Tout est bien fi - ni

Ca  
 Vous la nour - ri - rez Vous l'heber - ge - rez Tout est bien fi - ni

Vt  
 Vous la nour - ri - rez Vous l'heber - ge - rez Tout est bien fi - ni

M.  
 Vous la nour - ri - rez Vous l'heber - ge - rez Tout est bien fi - ni

Br.  
 Je la nour - ri - rez Je l'heber - ge - rez Tout est bien fi - ni

S.  
 Vous la nour - ri - rez Vous l'heber - ge - rez Tout est bien fi - ni

Vous la nour - ri - rez Vous l'heber - ge - rez Tout est bien fi - ni

Vous la nour - ri - rez Vous l'heber - ge - rez Tout est bien fi - ni

Vous la nour - ri - rez Vous l'heber - ge - rez Tout est bien fi - ni

*f* e. diminuendo.

Na.  Ô mortel ennui Tout est bien fini Le Ca-di Pa dit Le Ca-

R.  Ô mortel ennui Tout est bien fini Le Ca-di Pa dit Le Ca-

le P.  Ah! le pauvre ami Tout est bien fini Le Ca-di Pa dit Le Ca-

Ba.  Ô mortel ennui Tout est bien fini Le Ca-di Pa dit Le Ca-

N<sup>e</sup>  Ah! le pauvre ami Tout est bien fini Le Ca-di Pa dit Le Ca-

M.  Ah! le pauvre ami Tout est bien fini Le Ca-di Pa dit Le Ca-

Br.  Me voilà jo-li Tout est bien fini Le Ca-di Pa dit Le Ca-

S.  Ah! le pauvre ami Tout est bien fini Le Ca-di Pa dit Le Ca-

 Ah! le pauvre ami Tout est bien fini Le Ca-di Pa dit Le Ca-

 Ah! le pauvre ami Tout est bien fini Le Ca-di Pa dit Le Ca-

 Ah! le pauvre ami Tout est bien fini Le Ca-di Pa dit Le Ca-

Na. *Ó mor - tel en - nuí Tout est bien fi - ni Il en est ain - si*

K. *Ah! ce pauvre a - mi Tout est bien fi - ni Il en est ain - si*

le P. *Ah! ce pauvre a - mi Tout est bien fi - ni Il en est ain - si*

Ba. *Ó mor - tel en - nuí Tout est bien fi - ni Il en est ain - si*

Nr. *Ó mor - tel en - nuí Tout est bien fi - ni Il en est ain - si*

Me. *Ah! ce pauvre a - mi Tout est bien fi - ni Il en est ain - si*

Gr. *Me voi - là jo - li Tout est bien fi - ni Il en est ain - si*

S. *Ah! ce pauvre a - mi Tout est bien fi - ni Il en est ain - si*

*Ah! ce pauvre a - mi Tout est bien fi - ni Il en est ain - si*

*Ah! ce pauvre a - mi Tout est bien fi - ni Il en est ain - si*

*Ah! ce pauvre a - mi Tout est bien fi - ni Il en est ain - si*

No. Pas de ré - sis - tan - ce Pas de ré - sis - tan - ce  
 K. Pas de ré - sis - tan - ce Pas de ré - sis - tan - ce  
 Le P. Pas de ré - sis - tan - ce Pas de ré - sis - tan - ce  
 Ba. Pas de ré - sis - tan - ce Pas de ré - sis - tan - ce  
 Nr. Pas de ré - sis - tan - ce Pas de ré - sis - tan - ce  
 M. Pas de ré - sis - tan - ce Pas de ré - sis - tan - ce  
 Br. Pas de ré - sis - tan - ce Pas de ré - sis - tan - ce  
 S. Pas de ré - sis - tan - ce Pas de ré - sis - tan - ce  
 Pas de ré - sis - tan - ce Pas de ré - sis - tan - ce  
 Pas de ré - sis - tan - ce Pas de ré - sis - tan - ce  
 Pas de ré - sis - tan - ce Pas de ré - sis - tan - ce  
 Pas de ré - sis - tan - ce Pas de ré - sis - tan - ce

Na. *f*  
 Mais il me paiera Son lâche at\_ten\_tat Mal\_heur au Hul\_la!

K. *f*  
 Vous la gar\_de\_rez Vous l'em\_mè\_ne\_rez Vous la nourri\_rez

Le P. *f*  
 Vous la gar\_de\_rez Vous l'em\_mè\_ne\_rez Vous la nourri\_rez

Ba. *f*  
 Vous la gar\_de\_rez Vous l'em\_mè\_ne\_rez Vous la nourri\_rez

NT. *f*  
 Vous la gar\_de\_rez Vous l'em\_mè\_ne\_rez Vous la nourri\_rez

M. *f*  
 Vous la gar\_de\_rez Vous l'em\_mè\_ne\_rez Vous la nourri\_rez

Br. *f*  
 Je la gar\_de\_rai Je l'em\_mè\_ne\_rai Je la nourri\_rai

S. *f*  
 Vous la gar\_de\_rez Vous l'em\_mè\_ne\_rez Vous la nourri\_rez

*f*  
 Vous la gar\_de\_rez Vous l'em\_mè\_ne\_rez Vous la nourri\_rez

*f*  
 Vous la gar\_de\_rez Vous l'em\_mè\_ne\_rez Vous la nourri\_rez

*f*  
 Vous la gar\_de\_rez Vous l'em\_mè\_ne\_rez Vous la nourri\_rez

N. S. *ff*  
 Il en souffri-ra Le Ca-di, oui, le Ca-di Pa dit

K. *ff*  
 Vous l'héber-ge-rez Le Ca-di, oui, le Ca-di Pa dit

P. *ff*  
 Vous l'héber-ge-rez Le Ca-di, oui, le Ca-di Pa dit

Ba. *ff*  
 Vous l'héber-ge-rez Le Ca-di, oui, le Ca-di Pa dit

M. *ff*  
 Vous l'héber-ge-rez Le Ca-di, oui, le Ca-di Pa dit

Vi. *ff*  
 Vous l'héber-ge-rez Le Ca-di, oui, le Ca-di Pa dit

Er. *ff*  
 Je l'héber-ge-rai Le Ca-di, oui, le Ca-di Pa dit

S. *ff*  
 Vous l'héber-ge-rez Le Ca-di, oui, le Ca-di Pa dit

*ff*  
 Vous l'héber-ge-rez Le Ca-di, oui, le Ca-di Pa dit

*ff*  
 Vous l'héber-ge-rez Le Ca-di, oui, le Ca-di Pa dit

*ff*  
 Vous l'héber-ge-rez Le Ca-di, oui, le Ca-di Pa dit

Na. O mortel en\_ami Tout est bien fi\_ni Le Ca\_di, oui  
 K. Ah! le pauvre a\_m\_i Tout est bien fi\_ni Le Ca\_di, oui  
 le P. Ah! le pauvre a\_m\_i Tout est bien fi\_ni Le Ca\_di, oui  
 Ba. Ah! le pauvre a\_m\_i Tout est bien fi\_ni Le Ca\_di, oui  
 N°. Ah! le pauvre a\_m\_i Tout est bien fi\_ni Le Ca\_di, oui  
 M. Ah! le pauvre a\_m\_i Tout est bien fi\_ni Le Ca\_di, oui  
 BR. Me voi\_la jo\_li Tout est bien fi\_ni Le Ca\_di, oui  
 S. Ah! le pauvre a\_m\_i Tout est bien fi\_ni Le Ca\_di, oui  
 Ah! le pauvre a\_m\_i Tout est bien fi\_ni Le Ca\_di, oui  
 Ah! le pauvre a\_m\_i Tout est bien fi\_ni Le Ca\_di, oui  
 Ah! le pauvre a\_m\_i Tout est bien fi\_ni Le Ca\_di, oui

Plus vite.

A<sup>1</sup> le Ca-di Pa dit Le Ca-di, — le Ca-di — Pa — dit!

K. le Ca-di Pa dit Le Ca-di, — le Ca-di — Pa — dit!

P. le Ca-di Pa dit Le Ca-di, — le Ca-di — Pa — dit!

Ha. le Ca-di Pa dit Le Ca-di, — le Ca-di — Pa — dit!

N<sup>1</sup> le Ca-di Pa dit Le Ca-di, — le Ca-di — Pa — dit!

V. le Ca-di Pa dit Le Ca-di, — le Ca-di — Pa — dit!

T. le Ca-di Pa dit Le Ca-di, — le Ca-di — Pa — dit!

S. le Ca-di Pa dit Le Ca-di, — le Ca-di — Pa — dit!

le Ca-di Pa dit Le Ca-di, — le Ca-di — Pa — dit!

le Ca-di Pa dit Le Ca-di, — le Ca-di — Pa — dit!

le Ca-di Pa dit Le Ca-di, — le Ca-di — Pa — dit!

le Ca-di Pa dit Le Ca-di, — le Ca-di — Pa — dit!

Plus vite.

NAM.

O mou Na - dir, un sort bar - ba - re, Hé - las! au - jourd'hui nous sé -

*p* *pp*

*poco marcato.*

pa - re! Mais moi, fi - dèle à mes a - mours, Je ju - re

de l'ai - mer — tou - jours, Cher Na -

NAD.

Na - mou - na!

- dir! je

BAB.

Brou - dou - dour! je

NAD.

Je ju - re!

BROUD.

Ma chère à - me, je ju - re!

ju-re! de tai-mer tou-jours, tou-jours, tou-

ju-re! de tai-mer tou-jours, tou-jours, tou-

de tai-mer tou-jours, tou-jours, tou-

de tai-mer tou-jours, tou-jours, tou-

The piano accompaniment consists of a right-hand part with a melodic line and a left-hand part with chords and a bass line.

-jours, tou-jours, tou-jours! ———

-jours, tou-jours, tou-jours! ———

-jours, tou-jours, tou-jours! ———

-jours, tou-jours, tou-jours! ———

The piano accompaniment continues with similar textures, including a melodic line in the right hand and chords/bass in the left hand.

*p*

No. Le Ca - di Pa dit O mor - tel en - nuï Tout est bien fi - ni

*p*

K. Le Ca - di Pa dit Ah! ce pauvre a - mi Tout est bien fi - ni

*p*

le P. Le Ca - di Pa dit Ah! ce pauvre a - mi Tout est bien fi - ni

*p*

Ba. Le Ca - di Pa dit O mor - tel en - nuï Tout est bien fi - ni

*p*

Nr. Le Ca - di Pa dit O mor - tel en - nuï Tout est bien fi - ni

*p*

M. Le Ca - di Pa dit Ah! ce pauvre a - mi Tout est bien fi - ni

*p*

B. Le Ca - di Pa dit Me voi - la jo - li Tout est bien fi - ni

*p*

S. Le Ca - di Pa dit Ah! ce pauvre a - mi Tout est bien fi - ni

*p*

Le Ca - di Pa dit Ah! ce pauvre a - mi Tout est bien fi - ni

*p*

Le Ca - di Pa dit Ah! ce pauvre a - mi Tout est bien fi - ni

*p*

Le Ca - di Pa dit Ah! ce pauvre a - mi Tout est bien fi - ni

*p*

Le Ca - di Pa dit Ah! ce pauvre a - mi Tout est bien fi - ni

*p*

V. Il en est ainsi Pas de ré - sis - tan - ce Pas de ré - sis - tan - ce  
 K. Il en est ainsi Pas de ré - sis - tan - ce Pas de ré - sis - tan - ce  
 I. P. Il en est ainsi Pas de ré - sis - tan - ce Pas de ré - sis - tan - ce  
 G. Il en est ainsi Pas de ré - sis - tan - ce Pas de ré - sis - tan - ce  
 N. Il en est ainsi Pas de ré - sis - tan - ce Pas de ré - sis - tan - ce  
 M. Il en est ainsi Pas de ré - sis - tan - ce Pas de ré - sis - tan - ce  
 S. Il en est ainsi Pas de ré - sis - tan - ce Pas de ré - sis - tan - ce  
 B. Il en est ainsi Pas de ré - sis - tan - ce Pas de ré - sis - tan - ce  
 S. Il en est ainsi Pas de ré - sis - tan - ce Pas de ré - sis - tan - ce  
 Il en est ainsi Pas de ré - sis - tan - ce Pas de ré - sis - tan - ce  
 Il en est ainsi Pas de ré - sis - tan - ce Pas de ré - sis - tan - ce  
 Il en est ainsi Pas de ré - sis - tan - ce Pas de ré - sis - tan - ce  
 Il en est ainsi Pas de ré - sis - tan - ce Pas de ré - sis - tan - ce

O mortel en\_nui Tout est bien fi\_ni Le Ca\_di, oui  
 Ah! le pauvre a\_mi Tout est bien fi\_ni Le Ca\_di, oui  
 Ah! le pauvre a\_mi Tout est bien fi\_ni Le Ca\_di, oui  
 O mortel en\_nui Tout est bien fi\_ni Le Ca\_di, oui  
 O mortel en\_nui Tout est bien fi\_ni Le Ca\_di, oui  
 Ah! le pauvre a\_mi Tout est bien fi\_ni Le Ca\_di, oui  
 Me voi\_la jo\_li Tout est bien fi\_ni Le Ca\_di, oui  
 Ah! le pauvre a\_mi Tout est bien fi\_ni Le Ca\_di, oui  
 Ah! le pauvre a\_mi Tout est bien fi\_ni Le Ca\_di, oui  
 Ah! le pauvre a\_mi Tout est bien fi\_ni Le Ca\_di, oui

B. & C<sup>e</sup> 12,563.

Un peu plus vite.

N<sup>o</sup> le Ca-di Pa dit Le Ca-di — le Ca-di — Pa — dit Malheur au Hyl  
 K. le Ca-di Pa dit Le Ca-di — le Ca-di — Pa — dit Vous la gar-de -  
 P. le Ca-di Pa dit Le Ca-di — le Ca-di — Pa — dit Vous la gar-de -  
 Ba. le Ca-di Pa dit Le Ca-di — le Ca-di — Pa — dit Vous la gar-de -  
 N<sup>o</sup> le Ca-di Pa dit Le Ca-di — le Ca-di — Pa — dit Vous la gar-de -  
 M. le Ca-di Pa dit Le Ca-di — le Ca-di — Pa — dit Vous la gar-de -  
 T<sup>r</sup> le Ca-di Pa dit Le Ca-di — le Ca-di — Pa — dit Je la gar-de -  
 S. le Ca-di Pa dit Le Ca-di — le Ca-di — Pa — dit Vous la gar-de -  
 le Ca-di Pa dit Le Ca-di — le Ca-di — Pa — dit Vous la gar-de -  
 le Ca-di Pa dit Le Ca-di — le Ca-di — Pa — dit Vous la gar-de -  
 le Ca-di Pa dit Le Ca-di — le Ca-di — Pa — dit Vous la gar-de -  
 le Ca-di Pa dit Le Ca-di — le Ca-di — Pa — dit Vous la gar-de -  
 Un peu plus vite.

N<sup>o</sup> \_lah! Il eu souf\_fri - ra Tou\_te Pe\_xis - ten - - -

K. \_rez Vous la nour\_ri - rez Tou\_te Pe\_xis - ten - - -

le P. \_rez Vous la nour\_ri - rez Tou\_te Pe\_xis - ten - - -

Ba. \_rez Vous la nour\_ri - rez Tou\_te Pe\_xis - ten - - -

N<sup>o</sup> \_rez Vous la nour\_ri - rez Tou\_te Pe\_xis - ten - - -

M. \_rez Vous la nour\_ri - rez Tou\_te Pe\_xis - ten - - -

B<sup>o</sup> \_rai Je la nour\_ri - rai Tou\_te Pe\_xis - ten - - -

S. \_rez Vous la nour\_ri - rez Tou\_te Pe\_xis - ten - - -

\_rez Vous la nour\_ri - rez Tou\_te Pe\_xis - ten - - -

\_rez Vous la nour\_ri - rez Tou\_te Pe\_xis - ten - - -

\_rez Vous la nour\_ri - rez Tou\_te Pe\_xis - ten - - -

ce Le Ca-di Pa dit Tout est bien fi - ni Pas de ré - sis -

NAD, MOKA col Ténors.

ce Le Ca-di Pa dit Tout est bien fi - ni Pas de ré - sis -

BROUD, SALAM, col Basses.

ce Le Ca-di Pa dit Tout est bien fi - ni Pas de ré - sis -

- tan - - ce Le Ca-di Pa dit Tout est bien fi -

- tan - - ce Le Ca-di Pa dit Tout est bien fi -

- tan - - ce Le Ca-di Pa dit Tout est bien fi -

- ni Le Ca-di Pa

- ni l. Ca-di Pa

- ni Le Ca-di Pa

Vocal parts (Soprano, Alto, Tenor, Bass) and Piano accompaniment.

Key signature: One sharp (F#). Time signature: 4/4.

Vocal parts are marked with "dit!".

Piano part is marked with *fff*.

Fin du 2<sup>d</sup> Acte.B. & C.<sup>o</sup> 42,565

## ACTE III.

## ENTR' ACTE.

Vivo.

PIANO.

Enchânez.

INTRODUCTION  
et  
VALE CHANTÉE.

All<sup>o</sup> moderato.

LE PRINCE.

KOGKOULI.

Soprani.

Ténors.

Bassés.

All<sup>o</sup> moderato.

PIANO.

Sop.  
Tén.  
Bas.

*f* C'est le Prin\_ ce quelle au\_ bai\_ ne

*f* C'est le Prin\_ ce quelle au\_ bai\_ ne

*f* C'est le Prin\_ ce quelle au\_ bai\_ ne

Il va beaucoup dé\_ penser C'est le Prince quelle aubaine C'est Allah qui

Il va beaucoup dé\_ penser C'est le Prince quelle aubaine C'est Allah qui

Il va beaucoup dé\_ penser C'est le Prince quelle aubaine C'est Allah qui

nous l'amè - ne No - tre re - cte est cer - tai - ne Oui nous allons en - cais - ser

nous l'amè - ne No - tre re - cte est cer - tai - ne Oui nous allons en - cais - ser

nous l'amè - ne No - tre re - cte est cer - tai - ne Oui nous allons en - cais - ser

*tr*

U - ne re - cet - te cer - tai - ne C'est le Prin - ce, Pour nous quelle au -

U - ne re - cet - te cer - tai - ne C'est le Prin - ce, Pour nous quelle au -

U - ne re - cet - te cer - tai - ne C'est le Prin - ce, Pour nous quelle au -

- bai - - - - - ne

- bai - - - - - ne

- bai - - - - - ne

*ff*

KOUR.

Les mar\_chandes, les mar\_chands Les pe\_tits comme les grands, Jeu\_nes et

*p*

vieux, de tous les â\_ges Montrez-nous vos é\_ta\_la\_ges, Vos ob\_jets les plus choi\_

\_sis Et le tout au plus jus\_te prix

Vous al\_lez ê\_tre ser\_

Vous al\_lez ê\_tre ser\_

Vous al\_lez ê\_tre ser\_

*f*

-vis Mes\_sieurs au plus jus\_te prix  
 -vis Mes\_sieurs au plus jus\_te prix  
 vis Mes\_sieurs au plus jus\_te prix

## Mouvt de Valse

— Qui vous al — lez è — tre ser — \_vis  
 — Qui vous al — lez è — tre ser — \_vis  
 — Qui vous al — lez è — tre ser — \_vis

## Mouvt de Valse

## VALESE CHANTÉE

LE PRINCE.

LE PRINCE.  
 P. COUPLET. Voyous d'a — bord ces

1<sup>e</sup> P  
 bro - ca - tel les Ces é - char - pes d'or et d'ar - gent

1<sup>e</sup> P  
 Montrez nous ces ri - ches den - tel - les Et ce sa - tin e -

1<sup>e</sup> P  
 - tin - ce - lant Puis ces bi - joux, ce di - a - dé - me

1<sup>e</sup> P  
 Dont le tra - vail est tout non - veau. L'or le co - rail

1<sup>e</sup> P  
 et l'ambre mê - me Formant le plus ri - che joy - au Don -

le P  
 -nez, don - nez, don - nez, don - nez, Don - nez, don -

le P  
 -nez, rien n'est trop beau pour cel - le que l'on

le P  
 ai - me Rien n'est trop beau pour cel - le que l'on

*poco più f*

le P  
 KOUK ai - me Don - nez, don - nez rien

Sop Don - nez, don - nez rien

Ten. Pre - nez pre - nez rien

Bas. Pre - nez pre - nez rien

Pre - nez pre - nez rien

le P n'est trop beau pour cel - le que l'on ai - me. Rien

K n'est trop beau pour cel - le que l'on ai - me. Rien

n'est trop beau pour cel - le que l'on ai - me. Rien

n'est trop beau pour cel - le que l'on ai - me. Rien

n'est trop beau pour cel - le que l'on ai - me. Rien

le P n'est trop beau pour cel - le que l'on ai -

K n'est trop beau pour cel - le que l'on ai -

n'est trop beau pour cel - le que l'on ai -

n'est trop beau pour cel - le que l'on ai -

n'est trop beau pour cel - le que l'on ai -

1<sup>e</sup> P  
\_me.

K  
\_me.

\_me.

\_me.

\_me.

*ff*

2<sup>e</sup> COUPLET.

1<sup>e</sup> P  
Voyons ans \_ si ce ca \_ che \_ mi \_ re Et ces é \_ tof \_

*p*

1<sup>e</sup> P  
\_fes de su \_ rah Puis ces ta \_ pis que l'on ad \_ mi \_ re

Venant de Smyrne ou Bas - so - ra De ces ru - bis

Péclat su - prè - me Brille - ain - si qu'un - ar - dent flam - beau

De ces bril - lants la Pé - ri - mè - me Or - ne - rait son - di -

-vin - ban - deau Don - nez, don - nez, don - nez, do - nez

le P  
 don - nez, don - nez, Rien n'est trop beau pour cel -

le P  
 - le que l'on ai - me Rien n'est trop beau pour cel -

le P  
 - le que l'on ai - me Don - nez, don -

KOUK.

Sop.  
 Don - nez, don -

Ten.  
 Pre - nez, pre -

Bas.  
 Pre - nez, pre -

Pre - nez, pre -

le  
p

nez Rien n'est trop beau pour cel - le que l'on ai - me Rien

K

nez Rien n'est trop beau pour cel - le que l'on ai - me Rien

nez Rien n'est trop beau pour cel - le que l'on ai - me Rien

nez Rien n'est trop beau pour cel - le que l'on ai - me Rien

nez Rien n'est trop beau pour cel - le que l'on ai - me Rien

le  
p

n'est trop beau pour cel - le que l'on ai - - me,

K

n'est trop beau pour cel - le que l'on ai - - me,

n'est trop beau pour cel - le que l'on ai - - me,

n'est trop beau pour cel - le que l'on ai - - me,

n'est trop beau pour cel - le que l'on ai - - me,

n'est trop beau pour cel - le que l'on ai - - me,

(ON PARLE)

Sop. 1<sup>o</sup> tempo

*f*  
C'est le Prince quelle au\_bai\_ne Il va beaucoup

Ten.

*f*  
C'est le Prince quelle au\_bai\_ne Il va beaucoup

Bas.

*f*  
C'est le Prince quelle au\_bai\_ne Il va beaucoup

1<sup>o</sup> tempo

dé\_pen\_ser C'est le Prince quelle au\_bai\_ne C'est Allah qui nous Fa\_mè\_ne

dé\_pen\_ser C'est le Prince quelle au\_bai\_ne C'est Allah qui nous Fa\_mè\_ne

dé\_pen\_ser C'est le Prince quelle au\_bai\_ne C'est Allah qui nous Fa\_mè\_ne

No - tre re - cete est cer - tai - ne Oui nous al - lons en cais - ser  
 No - tre re - cete est cer - tai - ne Oui nous al - lons en cais - ser  
 No - tre re - cete est cer - tai - ne Oui nous al - lons en cais - ser

U - ne re - cet - te cer - tai - ne C'est le Prin - ce pour nous quelle an -  
 U - ne re - cet - te cer - tai - ne C'est le Prin - ce pour nous quelle an -  
 U - ne re - cet - te cer - tai - ne C'est le Prin - ce pour nous quelle an -

- bai - - - - - ne  
 - bai - - - - - ne  
 - bai - - - - - ne

N<sup>o</sup> 21

## COUPLETS DES GATEAUX.

All<sup>o</sup> moderato.

NAMOUNA.

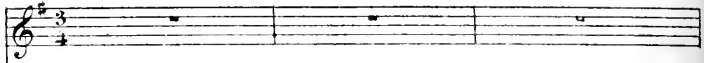

EROUBOUDOUR.

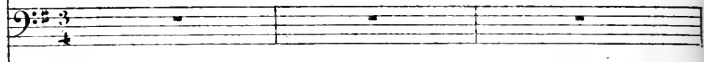
All<sup>o</sup> moderato.

PIANO.

EROU.

E. COUPLIT.

De - puis que vous è - tes ma fem - me Je

vous fais ob - ser - ver ma - da - me Que vous man - gez tous mes gâ -

N  
 Mon Dieu mon -  
 B  
 -teurs Tous à me - su - re qu'ils sont chauds

N  
 -sieur si je les man - ge C'est qu'il sont bons ap - pa - ra - ment  
 B  
 Je

B  
 vous sais gré de la lou - an - ge, Et le me flatte in - fi - ni -  
 ment

B  
 - ment Man - gez - en, man - gez - en, man - gez - en, man - gez - en!

B

Mais lais - sez - en pour la pra - ti - que Man - gez -

NAM.

NAM.

J'en mange - rai, j'en mange - rai, j'en man - ge - rai,  
- en, man - gez - en, man - gez - en, man - gez -

Musical score for the second system, featuring a vocal line with lyrics and a piano accompaniment. The vocal line is in a soprano register. The piano accompaniment continues with chords and moving lines.

V

Et point n'en lais - se - rai ———— Oui, je les man - ge -  
- en! mais lais - sez - en ————

N  
-rai Et point n'en lais - se - rai Dans la bou -

II  
Pour la pra -

N  
ti - que.

II  
ti - que.

BROUD. 2<sup>d</sup> COUPLET.

Pour - tant que le diable m'ém.

II  
- por - te En con - ti - nu - ant de la sor - te Dans

B

un dé\_lai plus que pro - chain Vous me rui\_ne\_rez c'est cer -

NAM.

Eh! bien, je se\_rai tres sin\_cé\_re Ça m'est é -

B

- tain

N

- gal ab\_so\_lu\_ment

B

Mais pour tous deux c'est la mi -

V

- se\_re C'est le plus affreux dé\_nue\_ment Mangez - en, mangez -

en, mangez - en, mangez - en! Mais laissez

NAM.

J'en mange - rai,

en Pour la - pra - ti - que Mangez - en, mangez -

N

J'en man - ge - rai, J'en mange - rai, Et point n'en laisse -

- en, Mangez - en, Mangez - en!

S  
- rai ———— Oui je les man - ge - rai Et point n'en lais - se -

B  
Mais lais - sez - en

N  
- rai Dans la bou - ti -

B  
Pour la pra - ti -

S  
- que.

B  
- que.

N° 22.  
DUETTO.

Allegretto.

NAMOUNA.

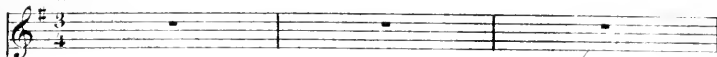

NADIR.

Allegretto.

PIANO.

NAM.

1<sup>er</sup> COUPLET. Cer - tains amants changent d'a - mour Pres -

- qu'à chaque sai - son nou - vel - le

NADIR.

Les no - tres du - re - ront tou -

N<sup>o</sup>.

N<sup>o</sup>.

- jours, Car no\_tre flamme est é - ter - nel - le

Aus -

N<sup>o</sup>.

N<sup>o</sup>.

- si nous nous fai\_sons cré - dit

Un doux bonjour un re\_gard

N<sup>o</sup>.

N<sup>o</sup>.

Pour le moment — ca nous suf\_fit Nous

ten - dre Pour le moment — ca nous suf\_fit Nous

No. a\_vous bien le temps d'at\_ten - dre Pour le moment ça nous suf -

No. a\_vous bien le temps d'at\_ten - dre Pour le moment ça nous suf -

No. \_ fit. Nous a\_vous bien le temps d'atten - dre.

No. \_ fit. Nous a\_vous bien le temps d'atten - dre.

NADIR.

2<sup>d</sup> COUPLET.

Mais

No. vous, vous n'a\_vez plus vingt ans En re\_gardant vo\_tre per -

*p*

No. *Ma* *son - ne* *Jà - peçois les marques du temps*

NADIR,

*Dé -*

*Bref, mon cher, vous de - ve - nez*

*-jà vo - tre che - veu gri - son - ne*

*vieux* *Nous*

*A té - vi - dence il faut se ren - dre* *Nous*

*p*

No.    
 sommes jeu - - nes tous les deux, Nous a\_vons bien le temps d'at\_

No.    
 sommes jeu - - nes tous les deux, Nous a\_vons bien le temps d'at\_

No.    
 ten - dre Nous sommes jeunes tous les deux Nous avons bien le temps d'atten -

No.    
 ten - dre Nous sommes jeunes tous les deux Nous avons bien le temps d'atten -

No.    
 - dre.

No.    
 - dre.

## QUARTETTO.

Andantino.

Recit. (lisant)

NAMOUNA.

Ma pauvre Namou - na, que je suis malheu -

BAROUCHE.

GROUBOUDOUR.

SALAMALEK.

Andantino.

PIANO.

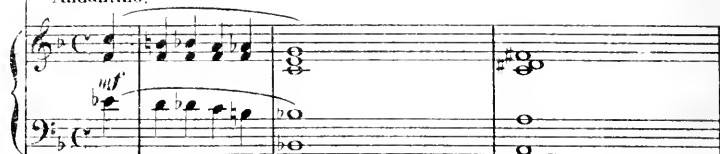

## Moderato.

N

n'en sais rien-enco - re!

Musical score for the first system, featuring a vocal line and piano accompaniment. The vocal line is in G major, 2/4 time, with lyrics "n'en sais rien-enco - re!". The piano accompaniment starts with a 2/4 section marked *pp* and then changes to 9/4 time marked *p*.

## (lisant)

N

Je marche - rai toujours, tou -

Musical score for the second system, featuring a vocal line and piano accompaniment. The vocal line is in G major, 2/4 time, with lyrics "Je marche - rai toujours, tou -". The piano accompaniment is in 2/4 time, marked *p*.

N

- jours tout droit, A deux mains prenant mon cou - ra - ge, Bra -

Musical score for the third system, featuring a vocal line and piano accompaniment. The vocal line is in G major, 2/4 time, with lyrics "- jours tout droit, A deux mains prenant mon cou - ra - ge, Bra -". The piano accompaniment is in 2/4 time.

N

- vant le chaud, bra - vant le froid Le cœur tout plein de ton i -

Musical score for the fourth system, featuring a vocal line and piano accompaniment. The vocal line is in G major, 2/4 time, with lyrics "- vant le chaud, bra - vant le froid Le cœur tout plein de ton i -". The piano accompaniment is in 2/4 time.

N. - da - ge

BAR.

*mf*

Il marche - ra toujours tout

BROUD. *mf*

Il - marche - ra tou - jours tout droit Il marche - ra toujours tout

SALAM. *mf*

Il - marche - ra tou - jours tout droit Il marche - ra toujours tout

N. *p* Bra - vant le chaud, *f* bra - vant le froid. bra -

B. *p* droit Bra - - vant le froid,

B. *p* droit Bra - - vant le froid,

S. *p* droit Bra - - vant le froid,

N.  
\_vant le froid Je mar - cherai tou -

B.  
bra - vant le froid, Il mar -

Bs.  
bra - vant le froid, Il mar -

S.  
bra - vant le froid, Il mar -

N.  
- jours tout droit, tou - jours Il marche - ra toujours -

B.  
- che - ra Il mar - che - ra Il marche - ra toujours -

Bs.  
- che - ra Il mar - che - ra Il marche - ra toujours -

S.  
- che - ra Il mar - che - ra Il marche - ra toujours -

N. tout droit

Ba. tout droit

Bc. tout droit

S. tout droit

*mf*

*p*

NAM. (lisant)

En vain la for - tu - ne en chemin Pour - ra chercher à me sé -

N. - dai - re, Voulant conser - ver mon chagrin et l'amour pour qui je res -

BAB.

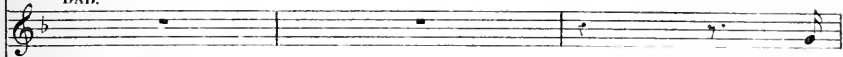

||

BROUD.

||

SALAM.

||

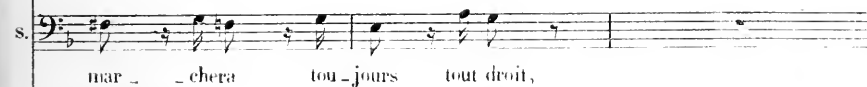
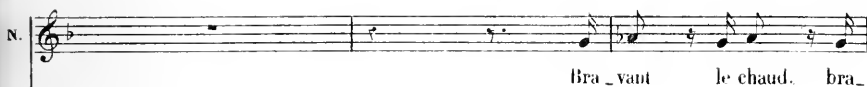

N. *f* *dol e espress.*  
 \_vant le froid, bra\_vant le\_froid Le cœur tout

Ba. *f*  
 Bravant le froid

Bc. *f*  
 Bravant le froid

S. *f*  
 Bravant le froid

N. *dolce.*  
 plein de ton i - ma - ge A deux mains

N.  
 te\_nant mon cou - ra - ge Je mar - che - rai toujours tout

*cr. sc.*

N. droit, Toujours, ton\_jours, toujours tout droit Et

BAB. *cr. sc.*  
Toujours, ton\_jours, toujours tout droit

BRUD. *cr. sc.*  
Toujours, ton\_jours, toujours tout droit

SAL. *cr. sc.*  
Toujours, ton\_jours, toujours tout droit

N. rien ne pourra m'arrê - ter. Dans cet e - xil que je m'im-

*pp*

N. - po - se. En vain l'oiseau pourra chan\_ter. En vain

*rall.*

*mf*

*p*

*rall.*

Soprano: — pourra fleurir la ro — se — Je marche — rai toujours tou —

Piano: *ppp* *f* *p*

Soprano: — jours tout droit, A deux mains prenant mon cou — ra — ge Bra —

Piano:

Soprano: — vant le chaud, bra — vant le froid, Le cœur tout plein de son i —

Piano:

Soprano: — ma — ge Il marche —

BROUD. *mf*

SAL. *mf*

BAB. *mf*

Il mar — che — ra tou — jours — tout — droit, Il mar — che —

Il mar — che — ra tou — jours — tout — droit, Il mar — che —

Piano: *mf*

NAM.

*p*

Bra\_vant le chaud, bra\_vant le froid. bra\_ - ra toujours tout droit. Bra - vant le froid

Bra\_vant le chaud, bra\_vant le froid. bra\_ - ra toujours tout droit. Bra - vant le froid

Bra\_vant le chaud, bra\_vant le froid. bra\_ - ra toujours tout droit. Bra - vant le froid

Bra\_vant le froid Il mar - cherai toujours tout droit tou\_ Bra\_vant le froid Il mar - che - ra

Bra\_vant le froid Il mar - cherai toujours tout droit tou\_ Bra\_vant le froid Il mar - che - ra

Bra\_vant le froid Il mar - cherai toujours tout droit tou\_ Bra\_vant le froid Il mar - che - ra

*f* *p*

No. - jours Il mar - che - ra tou - jours

*f* *p*

Ba. Il mar - che - ra Il mar - che - ra tou - jours

*f* *p*

Bb. Il mar - che - ra Il mar - che - ra tou - jours

*f* *p*

S. Il mar - che - ra Il mar - che - ra tou - jours

No. tout droit, ...

Ba. tout droit, ...

Bb. tout droit, ...

S. tout droit, ...

## COUplet FINAL.

Allegretto.

NAMOUNA.

Soprani.

Ténors.

Basses.

PIANO.

Allegretto.

Si — vous vou\_lez bien nous re — voir

Mal\_

-gré no\_ tre fai\_ ble mé\_ ri\_ te

Tou\_ jours prêt à vous re\_ ce\_

N.    
 \_voir Nous at - tendrons vo - tre vi - si - te Mes -

N.    
 \_sieurs n'avez au - cun sou - ci Du temps que ça pourrait nous

N.    
 preu - dre Nous sommes tous jeu - nes i - ci Nous

N.    
 pouvons très bien vous at - teu - dre Nous sommes tous jeu - nes i -

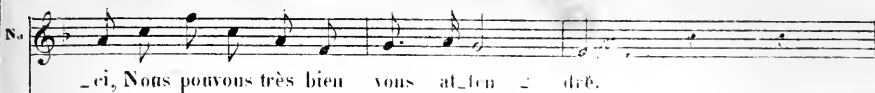
No.  *f*  
 -ci, Nous pouvons très bien vous at\_ten\_dre.

Soprani. ARTISTES, CORYPHÉES et CHŒURS.

*f*  
 Nous

Ténors.

*f*  
 Nous

Basses.

*f*  
 Nous

*f*

sommes jeu - nes tous i - ci Nous a\_vons bien le temps d'at -

sommes jeu - nes tous i - ci Nous a\_vons bien le temps d'at -

sommes jeu - nes tous i - ci Nous a\_vons bien le temps d'at -

- ten - dre Nous sommes jeu - nes tous i - ci Nous a - vous bien le  
 - ten - dre Nous sommes jeu - nes tous i - ci Nous a - vous bien le  
 - ten - dre Nous sommes jeu - nes tous i - ci Nous a - vous bien le

temps d'atten - dre. —  
 temps d'atten - dre. —  
 temps d'atten - dre. —

FIN

The third system shows the piano accompaniment concluding the piece. It features a melodic line in the right hand and a bass line in the left hand. The system ends with a double bar line and the word "FIN" in the upper right corner.