

Paroles de M.M.

A. VANLOO et E. LETERRIER

MUSIQUE DE

CHARLES LECOCQ

PARTITION CHANT & PIANO

Arrangée par LÉON ROQUES.

PARIS

BRANDUS & C^{ie}, Éditeurs, 103, Rue Richelieu, 103.

Tous droits réservés pour la France et l'étranger.

LE JOUR ET LA NUIT

Opéra bouffe en trois actes

PAROLES DE

MM. A. VANLOO et E. LETERRIER

MUSIQUE DE

CHARLES LECOQ

Représenté pour la première fois, à Paris, le 5 Novembre 1887

AU THÉÂTRE DES NOUVEAUTÉS

Direction BRASSEUR

M
1503
L46457

DISTRIBUTION DES ROLES

PERSONNAGES	ARTISTES	PERSONNAGES	ARTISTES
PRINCE PICRATES DE CALABAZAS.	MM. BRASSEUR.	MANOLA.	M ^{mes} Marguerite UGALDE.
DON BRASEIRO DE TRAS OS MONTES.	BERTHELIER.	BÉATRIX.	Juliette DAR COURT.
MIGUEL.	E. MONTAUBRY.	SANCHETTE.	PICCOLO.
DON DEGOMEZ.	SCIPION.	PEPITA. (Un Cornette. Un Etudiant	MAURIANNE.
CRISTOVAL.	MATRAT.	CATANA. (Un Cornette. Un Etudiant.	FRÉDÉA.
UN SOLDAT.	DACHEUX.	ANITA. (Un Cornette. Un Etudiant.	LUCY-JANE.
GONZALEZ.	PROSPER.	INÈS. — Un Cornette.	PANOT.
		PEDRO. — Un Cornette.	D'ALBE.
		PABLO. — Un Cornette.	VARENNES.
		JUAN. — Un Cornette.	G. D'ORIA.
		DOLORÈS. — Un Cornette.	JEANNE.
		MEDINA. — Un Cornette.	CHARBONNEL.

Hommes et Femmes du Château, Alguazils, Cornettes, Étudiants, Grisettes, etc.

TABLE DES MORCEAUX

Pages.

OUVERTURE. 1

ACTE PREMIER

1.	INTRODUCTION	{	CHŒUR	Nous attendons le seigneur intendant. . .	1
			SCÈNE	Un intendant, la chose est sûre.	4
			COUPLETS	Seigneur, je sais broder.	19
2.	ROMANCE.			Sous le regard de deux grands yeux. . .	31
3.	COUPLETS.			Mon cher ami, sache bien qu'ici-bas. . .	36
4.	COUPLETS.			Comme l'oiseau qui fuit effarouché. . .	40
5.	COUPLETS.			Les femmes! ne m'en parlez pas. . . .	44
6.	{		ENSEMBLE.	A notre nouvelle maîtresse.	51
			SCÈNE	A mon tour de me présenter.	57
			AIR	Eh bien, oui! je suis la baronne. . . .	60
7.	DUETTO.			Tuons-nous!	68
8.	COUPLETS.			Certainement, c'est bien charmant. . .	76
9.	FINAL	{	PRIÈRE.	O grand saint Michel!	80
			CHŒUR ET SCÈNE	La nuit enchantresse.	84
			BALLADE DE LA LUNE	O mon épouse! ô mon trésor.	90

ACTE II

	ENTR'ACTE				101
10.	ROMANCE.			Laisse-moi rallumer, ma belle	103
11.	SÉRÉNADE BOUFFE			En toute circonstance.	109
11 bis.	SORTIE			Tels sont les vœux que nous formons. .	117
12.	COUPLETS.			Voyez! elle est charmante.	118
13.	{		A. CHANSON DU ROMARIN.	Ma mèr' m'a dit : « Va-t-au jardin . .	123
			B. CHANSON DU FOURNIMENT	Y avait un' fois un militaire.	125
			C. CHANSON-DUETTO DU ROSSIGNOL ET DE LA FAUVETTE.	Un rossignol rencontre une fauvette. . .	130
			CHŒUR.	Puisqu'il paraît que le grand prince. . .	136
14.	{		ENSEMBLE.	O moment suprême!	138
			COUPLETS DES PORTUGAIS.	Les Portugais sont toujours gais. . . .	145
15.	{		ENSEMBLE DU PARASOL.	Qu'on m'apporte mon parasol.	152
			MÉLODIE	J'ai vu le jour dans un pays.	164
16.	{		SCÈNE	Vous savez charmer les serpents. . . .	166
			CHANSON INDIENNE.	Le serpent dort sur la mousse.	169
16 bis.	SORTIE.			Maf' a maf' a hio	174
17.	COUPLETS-DUETTO.			Adieu donc, prince charmant.	175
17 bis.	MUSIQUE DE SCÈNE.				185
18.	FINAL			On appelle!	186

ACTE III

	ENTR'ACTE				212
19.	INTRODUCTION	{	CHŒUR	Ohé, l'hôtelière!	214
			BOLÉRO	En Portugal les Portugaises.	218
20.	COUPLETS DE L'HÔTELIÈRE			Mon cabaret, entre nous je m'en vante .	232
20 bis.	SORTIE.			Alza, alla!	237
21.	COUPLETS.			Je passais un jour dans la rue	239
22.	DUETTO.			Nous sommes deux amoureux.	242
23.	AIR DU MULETIER.			Si je mène par le chemin.	252
24.	{		QUATUOR	C'était la demoiselle de compagnie . .	262
			COUPLETS.	Il est deux choses ici-bas.	264
24.	{		CHŒUR.	C'est un courrier!	274
			COUPLET FINAL	Messieurs, on attend votre arrêt. . . .	277

En les traités internationaux, les auteurs et les éditeurs de cet ouvrage se réservent les droits de représentation, de réimpression, d'arrangement et de traduction à l'étranger.

LE JOUR ET LA NUIT

OPÉRA - BOUFFE

EN 3 ACTES

Musique de

CH. LECOCQ

OUVERTURE

All^o mod^{to} $\text{♩} = 96$

PIANO

ff

p

ad lib.

Andantino $\text{♩} = 138$

Poco animato $\text{♩} = 160$

First system of a piano score. The right hand features a melodic line with slurs and ties, while the left hand plays a rhythmic accompaniment. Dynamics include *p* (piano) and *cresc.* (crescendo).

Second system of a piano score. The right hand continues the melodic line. Dynamics include *cresc.* (crescendo), *f* (forte), and *marcato*.

Fourth system of a piano score. The right hand features a melodic line with slurs and ties. Dynamics include *p* (piano).

Fifth system of a piano score. The right hand features a melodic line with slurs and ties. Dynamics include *ad lib.* (ad libitum).

1^o tempo ♩ = 100

rit. *mf*

f. *cresc.*

Poco animato

molto cresc.

tr

♩ = 96

ff *pp*

Poco più presto $\text{♩} = 120$

1^o tempo ♩ = 96

Animez $\text{♩} = 132$

Animez $\text{♩} = 168$

INTRODUCTION

CHŒUR, SCÈNE ET COUPLETS

ANITA, CATANA, PEPITA LIZARDA, HERMOSA, NINA, MIGUEL

Moderato $\text{♩} = 132$

PIANO

- gneur in - ten - dant Qui doit i -
 - gneur in - ten - dant Qui doit i -
 - gneur in - ten - dant Qui doit i -

- ci nous pas - ser en re - vu - e. Pre - nons l'air
 - ci nous pas - ser en re - vu - e. Pre - nons l'air
 - ci nous pas - ser en re - vu - e. Pre - nons l'air

hum - ble, et que no - tre te - nu - e
 hum - ble, et que no - tre te - nu - e
 hum - ble, et que no - tre te - nu - e

Pré_sente à l'œil un spec_tacle enga_gnant,

Pré_sente à l'œil un spec_tacle enga_gnant,

Pré_sente à l'œil un spec_tacle enga_gnant.

Nous at_ten_dons le sei_gneur in_ten_dant,

Nous at_ten_dons le sei_gneur in_ten_dant,

Nous at_ten_dons le sei_gneur in_ten_dant,

Nous at_ten_dons, nous at_ten_dons le sei_gneur in_ten_dant,

Nous at_ten_dons, nous at_ten_dons le sei_gneur in_ten_dant,

Nous at_ten_dons, nous at_ten_dons le sei_gneur in_ten_dant,

- dant. _____

- dant. _____

- dant. _____

Poco più mod!^{to}

p

ANITA

SCÈNE Più presto = 138

Un

in_ten_dant, la chose est sû_re, Ce doit être un hom_me ven

p

A

- tre, Très vieux, pous_sif, rou_geaud, jof_flu, Et de fort.

A

vi_lai_ne fi_re.

Sop. Ah! ah! ah! ah! comme c'est

Tén. Ah! ah! ah! ah! comme c'est

Basses Ah! ah! ah! ah! comme c'est

ça! comme c'est ça! comme c'est ça! Il nous semble le voir dé-

ça! comme c'est ça! comme c'est ça! Il nous semble le voir dé-

ça! comme c'est ça! comme c'est ça! Il nous semble le voir dé-

CATANA

Il doit a_voir le ca_rac-

- ja, Il nous sem_ble le voir dé - ja.

- ja, Il nous sem_ble le voir dé - ja.

- ja, Il nous sem_ble le voir dé - ja.

p

- tè_re In suppor_table et tra - cas - sier, Toujours grogner, toujours cri-

er; Voi - là quel est son mi - nis - té - re.

Sop.

Ten.

Basses

Ah!

Ah!

Ah!

ah! ah! ah! com_me c'est ça! com_me c'est ça! comme c'est

ah! ah! ah! com_me c'est ça! com_me c'est ça! comme c'est

ah! ah! ah! com_me c'est ça! com_me c'est ça! comme c'est

ca! Il nous semble le voir dé - jà, Il nous sem - ble le voir dé -

ca! Il nous semble le voir dé - jà, Il nous sem - ble le voir dé -

ca! Il nous semble le voir dé - jà, Il nous sem - ble le voir dé -

PEPITA

Bref, je le dis sans le con - naî - tre, D'a - van - ce

- jà.

- jà.

- jà.

p

A.

nous le dé - tes - tons!

LIZARDA

Et tous i - ci nous le ju - rons: Notre enne -

L.

- mi, c'est no - tre maî - tre!

Sop.

Tén.

Basses

Ah! ah! ah! ah! il verra ça, il verra

Ah! ah! ah! ah! il verra ça, il verra

Ah! ah! ah! ah! il verra ça, il verra

ça, il ver - ra ça, Com - bien d'a - grément il au -

ça, il ver - ra ça, Com - bien d'a - grément il au -

ça, il ver - ra ça, Com - bien d'a - grément il au -

- ra, Combien da_greiment il au - ra! Il verra ça, il verra
 - ra, Combien da_greiment il au - ra! Il verra ça, il verra
 - ra, Combien da_greiment il au - ra! Il verra ça, il verra

p *cre -* *scen -* *do*

(Reprise avec humilité.)

ça! Nous at - ten - dons le sei -
 ça! Nous at - ten - dons le sei -
 ça! Nous at - ten - dons le sei -

f

- gneur in - ten - dant Qui doit i -
 - gneur in - ten - dant Qui doit i -
 - gneur in - ten - dant Qui doit i -

-ci nous pas - ser en re - vu - e.
 -ci nous pas - ser en re - vu - e.
 -ci nous pas - ser en re - vu - e.

Pre - nous l'air hum - - ble, et que no - tre te -
 Pre - nous l'air hum - - ble, et que no - tre te -
 Pre - nous l'air hum - - ble, et que no - tre te -

-nu - - e Pré_sente à l'œil un spec_ta - cle enga -
 -nu - - e Pré_sente à l'œil un spec_ta - cle enga -
 -nu - - e Pré_sente à l'œil un spec_ta - cle enga -

- geant. Nous at - ten - dons le sei -
 - geant. — Nous at - ten - dons le sei -
 - geant. Nous at - ten - dons le sei -

- gneur in - ten - dant, Nous at - ten - dons, nous at - ten -
 - gneur in - ten - dant, Nous at - ten - dons, nous at - ten -
 - gneur in - ten - dant, Nous at - ten - dons, nous at - ten -

- dons le sei - gneur in - ten - dant.
 - dons le sei - gneur in - ten - dant.
 - dons le sei - gneur in - ten - dant.

Même mouv!

HERMOSA

Même mouv! Ah! c'est lui, le voi - ci Qui se di - ri - ge par i -

p

Moderato

NINA

- ci. Chose extra - or - di - naire!

Moderato

Il n'est pas mal bâ - ti... Mais il est, au con -

p

- traire, Très gen - til, très gen - til!

Sop.

Tén.

Basses

Très gentil, très gen - til, très gentil, très gen -

Très gentil, très gen - til, très gentil, très gen -

Très gentil, très gen - til, très gentil, très gen -

- til.

- til.

- til.

f

ff

MIGUEL

Récit

Braves gens, me voi - ci Et dans l'ins -

Récit

fp

tant je vais a tous vous di - re Pour quel ob - jet l'on vous convoque i -

Moderato $\text{♩} = 76$

- ci.

Moderato

No - tre puis - sant sei -

f

p

M.

- gneur, mes - si - re Bra - sei - ro Gon - za - lez Fernan - dez, Ba

M.

ron d'Elvas et de Tras os mon - tes, Dé - ja veuf par deux fois,

M.

a repris u - ne fem - me Qu'il attend ce jour mé - me;

M.

et, comme de rai - son, Il veut, pour faire hon -

M

-neur, pour faire honneur à la nouvelle da-me, re-nouve-

rall. a tempo

M

-ler aujourd'hui sa maison.

Sop.

Tén.

Basses

Il a rai-son, monsieur le Ba-

Il a rai-son, monsieur le Ba-

a tempo Il a rai-son, monsieur le Ba-

rall. *mf*

-ron, Il a bien rai-son, monsieur le Ba-ron.

-ron, Il a bien rai-son, monsieur le Ba-ron.

-ron, Il a bien rai-son, monsieur le Ba-ron.

(aux hommes qui s'approchent)

M

Nonnon, pas vous, pas vous! C'est par ces démoi -

M

- sel - les Que mon choix commen - ce - ra.

Et pourquoi ça? et pourquoi

M

Les vo - lou - tés du Baron sont for - mel -

ça?

ça?

M

les.

f

Il a rai-son, monsieur le Ba-ron, Il a bien rai-

mf

M

Allons, mes bel-les, ap-pro-

-son, monsieur le Ba-ron.

p

M

chez, et sans mys-tère Dites-moi, di-tes-

Mod^{to} ♩ = 76 **COUPLETS**

M

moi, que savez-vous fai - re?

•Mod^{to}

mf

ANITA

1^{er} COUPLET - Seigneur, je sais bro-

A

-der, coultre, raccomo-der Et fai-re la den-tel-le

M

Les yeux sont grands et doux et la taille est fort

M

bel - le. C'est bien, c'est bien, passez, pas -

Var.

sez, la

M

- sez, la bel - le. C'est bien, passez, pas -

M

- sez, passez, passez, la bel - le, c'est as - sez.

CATANA

2^e COUPLET Sei -

C
- gueur, je sais coif - fer, Je sais poudrer, fri - ser, Fai - re des ca - de -

MIGUEL
C
- nel - tes. Elle a près du men -

M
- ton deux pe - ti - tes fos - set - tes. C'est bien, c'est

Var.
sez, la

M
bien, passez, pas - sez, la - bel - le. C'est bien, c'est bien, pas -

M

sez passez, ———— passez, la bel-le, c'est as - sez.

PEPITA

3^e COUPLET Sei -

P

- gneur, je fais des plats Sa - voureux, dé - li - cats; Mes crèmes sont ex -

MIGUEL

- qui - ses: Les contours graci -

M

- eux, les é - pan - les bien pri - ses... C'est bien, c'est

M

bien, passez, pas - sez, la - bel - le. C'est bien, c'est bien, pas -

M

- sez, passez, passez, la - bel - le, c'est as - sez. Passez!

più f

Tén.

Basses

Più animato

Pas -

più f

Più animato

M

passez, pas - sez, mes - bel -

f

- sez, pas - sez, Pas - sez, pas -

f

f

M

- les, pas - sez, mes bel - les, Passez, passez, passez mes

- sez, Pas - sez, pas - sez, pas -

- sez, Pas - sez, pas - sez, pas -

M

bel - les, Passez, pas - sez, passez, passez, pas - sez!

- sez, Passez, pas - sez, passez, passez, pas - sez!

- sez, Passez, pas - sez, passez, passez, pas - sez!

f

M

(Parlé)

M

Qui, vous?

Eh bien, et nous? Que fai_tes-vous de

Eh bien, et nous? Que fai_tes-vous de

M

De vous?

nous? Nous som - mes Les hom - mes, Que fai - tes-vous de

nous? Nous som - mes Les hom - mes, Que fai - tes-vous de

f

M

Les hommes... les hommes... re-passez, repas -

nous?

nous?

mf

M

se-z, Pour au-jour-d'hui c'est as-sez!

Les hommes, les hommes, les hommes, les

Poco animato

mf

hommes, Re-pas-sez, re-pas-sez, Pour au-jour-d'hui c'est as-

se-z. Re-passez, re-pas-sez, re-pas-sez, re-pas-sez!

Nous sa - lu - ons le sei - gneur in - ten -
 Nous sa - lu - ons le sei - gneur in - ten -
 Nous sa - lu - ons le sei - gneur in - ten -

1^o tempo

- dant, Qui vient i - ci de pas -
 - dant, Qui vient i - ci de pas -
 - dant, Qui vient i - ci de pas -

The second system continues the musical score with the same vocal and piano parts. The lyrics are: "- dant, Qui vient i - ci de pas -". The piano accompaniment continues with its rhythmic pattern.

- ser sa re - vu - e, De notre air humble et de
 - ser sa re - vu - e, De notre air humble et de
 - ser sa re - vu - e, De notre air humble et de

The third system concludes the musical score with the same vocal and piano parts. The lyrics are: "- ser sa re - vu - e, De notre air humble et de". The piano accompaniment continues with its rhythmic pattern.

no - tre le - nu - e Nous es - pé -

no - tre le - nu - e Nous es - pé -

no - tre le - nu - e Nous es - pé -

- rous qu'il doit ê - tre con - tent. Nous sa - lu -

- rous qu'il doit ê - tre con - tent. Nous sa - lu -

- rous qu'il doit ê - tre con - tent. Nous sa - lu -

- ous le sei - gneur in - ten - dant, Nous sa - lu -

- ous le sei - gneur in - ten - dant, Nous sa - lu -

- ous le sei - gneur in - ten - dant, Nous sa - lu -

- ons, nous sa_lu - ons le seigneur in - ten - dant.

- ons, nous sa_lu - ons le seigneur in - ten - dant.

- ons, nous sa_lu - ons le seigneur in - ten - dant.

ff

N^o 2

ROMANCE (1)

MIGUEL

Mod^{lo} sans lenteur $\text{♩} = 60$

PIANO

p

rall.

MIGUEL

mf

p

t'coup! Sous le re_gard de deux grands yeux Etre é_mu jus-qu'au foud de

l'â - me; Par un char_me mys_té_ri -

dolce

- eux Etre at - ti - ré vers u - ne fem - me;

dolce

M

Don_cement se lais_ser char_mer; Ne rien ai_mer que ce qu'elle

M

ai - me, Et sen_tir son cœur se fer -

V

mer A ce qui n'est pas el - le - mé - me:

The third system shows the vocal line with a melodic phrase. The piano accompaniment features a complex texture with overlapping chords and melodic lines in both hands, including a fermata.

Più lento $\text{♩} = 100$
dolce

M

Si c'est la ce qu'on appelle aimer, Eh bien! oui, j'aime,

dolce

M
 j'ai - me! Si c'est là ce qu'on appelle ai - mer,

pù f

M
 — Eh bien! oui, j'aime, j'ai - me, Et suis heureux d'ai -

pp

M
 — mer!
a tempo

p

2^e COUPLET

M
 A cel - le qui prit vo - tre cœur l'en - ser toujours, pen - ser sans

M

ces - - se, Ne pas rê-ver d'au-tre bon-

dolce

M

-heur. Ne pas con-ce-voir d'autre i-vres - se;

dolce

M

Sur l'heure tout a-bandon-ner Pour un mot de cel-le qu'on ai-me,

M

Et s'il lui plaît de l'ordon-ner, Lui donner sa vie el-le-mê-me;

M

Si c'est là ce qu'on appelle aimer, Eh bien! oui, j'aime,

M

j'ai - me! Si c'est là ce qu'on appelle aimer,

The second system continues the musical score. The vocal line has the lyrics "j'ai - me! Si c'est là ce qu'on appelle aimer,". The piano accompaniment continues with similar rhythmic patterns, maintaining the harmonic structure established in the first system.

M

Eh bien! oui, j'aime, j'ai - me, Et suis heureux d'ai-

M

- mer!

N^o 5 COUPLETS

BRASEIRO

Allegretto $\text{♩} = 104$

PIANO

BRASEIRO

Più mod^{to} $\text{♩} = 80$

1^o COUPLET Mon cher a - mi, sa - che bien qu'i - ci - bas Le temps per -
Più mod^{to}

2^e - du ne se re - trouve pas. L'occa - si - on, lorsqu'elle se pré -

3^e - sen - te, Il faut tou - jours la sai - sir à l'in - stant. At - ten - dre

trop est d'un homme imprudent: Mé-fi-ons-nous du ne trop longue atten-

Ben moderato

-te. On é-tait prêt,

léger

p

on é-tait prêt, Et puis on ne sait

Allegretto

Comment ça se fait: Crac! on n'est plus prêt!

Allegretto

f

Più mod.^{to}

Au caba-
 Più mod.^{to}

dim. *f*

- ret on s'offre un bon re - pas, Se compo - sant de mets très dé - li -
 - cats. On a choi - si la table la meil - leu - re; Comme on a

p

- cats. On a choi - si la table la meil - leu - re; Comme on a

fain! comme on va bien man-ger! Quand tout à coup on vous vient an-non-

- cer Qu'il faut at_tendre en_core un bon quart d'heu - re.

On é_tait prêt, On é_tait prêt,

léger

Et puis on ne sait Comment ça se fait: Crae! on n'est plus prêt!

COUPLETS

MANOLA

Allegro non troppo, ma agitato $\text{♩} = 160$

PIANO

MANOLA

1^{er} COUPLET $\text{♩} = 144$

v. *rall.* *a tempo*

d'ai - le, Pour échap - per au barba - re chas - seur, O mon a -

rall. *a tempo*
più f

Animato

v. - mi, j'ai peur, j'ai peur, j'ai peur, ô mon a - mi, j'ai peur, je meurs

Animato

v. de peur! Tout m'épou - van - te, Je suis tremblan - te, j'ai

v. *rall.* *dim.* *pp* 1^o tempo ♩ = 160

peur, mê - me là, sur ton co - ur, O mon a - mi, j'ai peur!

rall. *p* *pp* *f*
1^o tempo

p

2^e COUPLET $\text{♩} = 144$

vi. En - fin voi - là que je suis près de toi! Pour protéger ma

p

vi. craintive fai - bles - se, Je te sens là; dé - sormais plus d'ef -

vi. - froi. Eh bien! pourtant, quelle crainte m'op - pres - se? Même en tes

v

COUPLETS

GALABAZAS

Allegretto $\text{♩} = 184$

PIANO

Second system of piano introduction, continuing the melodic and harmonic patterns from the first system.

GALABAZAS $\text{♩} = 168$ 1^{er} COUPLET Les femmes, ne m'eu par-lez pas! Parbleu! les

c.

- ti - ses, Et ça vous met dans l'em - bar - ras. Lors -

più f

c.

- que, comme moi, l'on a - gi - te Les in - té - rêts eu - ro - pé -

c.

- ens, C'est dan - ge - reux, car on perd vi - te A -

c.

- vec el - les tous ses moy - ens. Les ma - gis - trats, Les a - vo -

Poco più lento $\text{♩} = 152$

c. *- cats, Hommes d'è - tat, Et cœ - te - ra, Ce qui nous perd, C'est*

c. *clair, Ce sont les fem - mes, ce sont les fem - mes. J'en*

c. *de - man - de par - don aux da - mes, Mais je le dis tout bas, bien*

rall.

c. *has: Les femmes, les femmes, les femmes, il n'en faudrait*

p 1^o tempo $\text{♩} = 168$

1^o tempo

c.

pas, il n'en faudrait pas. Les femmes, les femmes, les

f

c.

femmes, il n'en faudrait pas! pas! pas! pas!

f ♩ = 184

CALABAZAS

2^d COUPLÉT ♩ = 158

D'à - bord, et tout en commen -

ppp

- çant, On n'en prend qu'une, bien pe - ti - te; Oui, mais a - près, ce - la va

c. 

c. 
 Musical score for the second system, featuring a vocal line and piano accompaniment. The vocal line has lyrics: "un a - ma - teur de mé - dal - les, On y met de la pas - si -".

c. 
 Musical score for the third system, featuring a vocal line and piano accompaniment. The vocal line has lyrics: "- on; Cha - que jour on fait des trou - vail - les, On".

c. 
 Musical score for the fourth system, featuring a vocal line and piano accompaniment. The vocal line has lyrics: "veut a - ne col - lec - ti - on. Les ma - gis - trats, Les a - vo -".

c. *- cats, Hommes d'è - tat, Et cœ - te - ra, Ce qui nous*

c. *perd, C'est clair, Ce sont les fem - mes, ce sont les*

p

tr

c. *fem - mes. J'en de - man - de par - don aux da - mes, Mais*

tr

c. *je le dis tout bas, bien bas: Les femmes, les femmes, les*

rall. p *pp* *1^o tempo* *♩ = 164*

rall. *1^o tempo*

pp

c. 

femmes, il n'en faudrait pas, il n'en faudrait pas. Les *f*

c. 

femmes, les femmes, les femmes, il n'en faudrait pas! pas! pas! *f*

c. 

pas! *f*

N° 6

ENSEMBLE

SCÈNE ET AIR

MANOLA, MIGUEL, CALABAZAS, LES FEMMES

$\text{♩} = 138$
Vivo

PIANO

f

Sop. *f*

A no - tre nou - vel - le maî - tres - se,

Tén. *f*

A no - tre nou - vel - le maî - tres - se,

Basses.

f A no - tre nou - vel - le maî - tres - se,

A la ba - ron - ne Bra - sei - ro,

A la ba - ron - ne Bra - sei - ro,

A la ba - ron - ne Bra - sei - ro,

Nous ve - nons a - vec al - lé - gres - se

Nous ve - nons a - vec al - lé - gres - se

Nous ve - nons a - vec al - lé - gres - se

Té - moigner tous bien haut, bien haut,

Té - moigner tous bien haut, bien haut,

Té - moigner tous bien haut, bien haut,

Notre a - mour et no - tre ten - dres - se

Notre a - mour et no - tre ten - dres - se

Notre a - mour et no - tre ten - dres - se

Cri - ous, cri - ous bien haut, bien haut:

Cri - ous, cri - ous bien haut, bien haut:

Cri - ous, cri - ous bien haut, bien haut:

Vi - ve ma - da - me Bra - sei - ro!

Vi - ve ma - da - me Bra - sei - ro!

Vi - ve ma - da - me Bra - sei - ro!

TOUTES LES FEMMES

La voi - là: qu'elle est bel - le Sous ses

ri - ches a - tours! Ou croi - rait

voir près d'el - le Vol - ti - ger les a -

- niours.
Sop. A no - tre nou - vel - le maî -

Tén. A no - tre nou - vel - le maî -

Basses. A no - tre nou - vel - le maî -

- tres - se, A la ba - ron - ne Bra - sei -
 - tres - se, A la ba - ron - ne Bra - sei -
 - tres - se, A la ba - ron - ne Bra - sei

- ro, Nous ve - nous a - vec al - lé -
 - ro, Nous ve - nous a - vec al - lé -
 - ro, Nous ve - nous a - vec al - lé -

- ges - se Té - moigner tous bi - en haut, bien
 - ges - se Té - moigner tous bien haut, bien
 - ges - se Té - moigner tous bien haut, bien

haut, Notre a_mour et no_tre ten_dres

haut, Notre a_mour et no_tre ten_dres

haut, Notre a_mour et no_tre ten_dres

_se. Cri_ous, cri_ous bien haut, bien

_se. Cri_ous, cri_ous bien haut, bien

_se. Cri_ous, cri_ous bien haut, bien

haut: Vi_ve ma_da_me Bra_sei_ro!

haut: Vi_ve ma_da_me Bra_sei_ro!

haut: Vi_ve ma_da_me Bra_sei_ro!

CALABAZAS

A mon tour de me pré_sen_ter

MIGUEL

Ce - la - va-t-il bien se passer?

CALABAZAS

Ma - da_mie la Ba - ron - ne...

MANOLA

MANOLA

Eh

(Parlé)

Ah! La ba - ron - ne!

f Qu'est - ce donc?

f Qu'est - ce donc?

f Qu'est - ce donc?

sf

bien? Cer - tai - ne -

Com - ment! vous ê - tes la ba - ron - ne?

Ma. *ment!*

Mi. *f* C'est la ba - ron - ne,

C. *f* C'est la ba - ron - ne,

f C'est la ba - ron - ne, *f*

C'est la ba - ron - ne, *f*

f C'est la ba - ron - ne,

f C'est la ba - ron - ne,

Mi. C'est la ba - ron - ne. (à part)

C. C'est la ba - ron - ne. J'ai fait, c'est

C'est la ba - ron - ne,

C'est la ba - ron - ne.

C'est la ba - ron - ne.

C

clair, Un for_mi_dable im_pair.

MANOLA

AIR

Eh bien!

Ma

Large vite

oui, — je suis la ba_rou_ ne! Est ce que je n'en ai pas

Ma

Vite

l'air? Eh bien! oui, — je suis la ba_

Ma *rall*

_ron _ ne! Est-ce que cela vous é - tonne? est-ce que ce la vous éton -

Moderato $\text{♩} = 112$

_ne? A ma fa - çon de sa - lu - er, ——— De

Moderato

p

Ma

sa - voir por - ter la toi - let - te, A ma ma - nière de mar -

Ma

_cher ——— Et de tourner ain - si la tête, A

Ma
 mon re-gard un peu hautain, A la fi-nes - se

Ma
 de ma main, A ma dé - mar - che, à

pressez

Ma
 ma coif - fu - re, A mon sou - ri - re, à ma tournu - re, Com -

Ma
 -ment, comment ne se di - rait-on pas, En me voyant de tout là -

rall.

a tempo mod.^{to} ♩ = 88

Ma
 C'est u - ne ba - ron - ne,

bas:
p

Ma
 C'est u - ne ba - ron - ne, Pressez
 Oui, cet_te per_son_ue

Ma
 Qui vient tout là-bas, Più lento
 C'est u - ne ba - ron - ne,

pp ♩ = 88
 C'est u_ue ba - ron - ne, C'est u_ue ba -
 C'est u_ue ba - ron - ne, C'est u_ue ba -
 C'est u_ue ba .. ron - ne, C'est u_ue ba -

pp

Plus vite

rall.

Ma
 Oui, cet _te per_son_ne Qui vient tout là-bas,
 _ron _ne.
 _ron _ne.
 _ron _ne.

Plus vite

rall.

Ma
 Que Dieu me par _don _ne, C'est u _ne baronne, une ba_roune, une ba_
 _roune, C'est u _ne ba_roune, On ne s'y trom _pe pas!
 sostenuto

Ma
 _roune, C'est u _ne ba_roune, On ne s'y trom _pe pas!
 1^o Tempo $\text{♩} = 138$
 1^o Tempo
 suitez

f

A no - tre nou - vel - le maî - tres - se,

A no - tre nou - vel - le maî - tres - se,

A no - tre nou - vel - le maî - tres - se,

A la ba - ron - ne Brasei - ro

A la ba - ron - ne Brasei - ro

A la ba - ron - ne Brasei - ro

Nous ve - nous a - vec "al - lé - gres - se

Nous ve - nous a - vec al - lé - gres - se

Nous ve - nous a - vec al - lé - gres - se

Té - moigner tous bien haut, bien haut,

Té - moigner tous bien haut, bien haut,

Té - moigner tous bien haut, bien haut,

No - tre amour et no - tre ten - dres - se. Cri - ons, eri -

No - tre amour et no - tre ten - dres - se. Cri - ons, eri -

No - tre amour et no - tre ten - dres - se. Cri - ons, eri -

-ous bien haut, bien haut: Vi - ve Ma -
 -ous bien haut, bien haut: Vi - ve Ma -
 -ous bien haut, bien haut: Vi - ve Ma -

-da - me Bra - sei - ro!
 -da - me Bra - sei - ro!
 -da - me Bra - sei - ro!

The second system continues the vocal and piano parts. The vocal lines are more melodic and expressive, with lyrics celebrating a queen. The piano accompaniment maintains its rhythmic accompaniment.

The fourth system concludes the piano accompaniment with a final cadence. The right hand has a melodic flourish, and the left hand ends with a series of chords.

N° 7
DUETTO

Allegro $\text{♩} = 120$ Piu moderato $\text{♩} = 108$

MANOI Tuons-nous,

MIGUEL Tuons-nous,

PIANO Tuons-nous,

Ma tuons-nous! Mou-rir en-sem-ble

Mi tuons-nous! Mou-rir en-sem-ble

Ma se-ra doux. Tuons-nous, *cresc. ed animato*

Mi se-ra doux. Tuons-nous, *cresc. ed animato*

Cresc. - cen -

ff *Più lento* *p*

Ma Tu_ons-nous tu_ons-nous! Mou_rir en_

Mi tu_ons-nous! Mou_rir en

do *ff* *p*

pp *rall.* *a tempo mod^{to}*

Ma _sem_ ble se_ ra doux. Plus tard,

Mi _sem_ ble se_ ra doux. *a tempo mod^{to}*

pp *rall.* *p*

Ma aux a_mants fi_ dè_ les No_tre ex_ em_ ple ser_ vi_

Mi

Ma.  ra. On nous prendra pour mo - dè - les Et de nous ou par - le -

Ma.  - ra.

Mi.  On di - ra, tant ils sai - mèrent Tous les deux, mais tant et

Mi.  tant, Que point ne se dé - ci - dè - rent A vi - vre sé - pa - ré -

Ma.  Et leur â - - me ré - u - ni - e S'en - vo -

Mi.  - ment.

Più animato $\text{♩} = 120$

Ma. *la le mêm_e jour, Aiman mieux per_dre la vi_e Que de*

rall.

Ma. *perdre leur a_mour, Que de per_dre leur a_mour. Tuons-nous,*

Mi. *tristement*

rall.

Ma. *Tuons-nous,*

Mi. *tristement*

rall.

rall.

Tuons-nous, 1^o tempo

p = 108

Ma. *tuons-nous, tuons-nous, tuons-nous! Mourir en_*

Mi. *tuons-nous, tuons-nous, tuons-nous! Mourir en_*

Ma. *sent_ ble se_ _ ra doux. Tuons-nous,*

Mi. *sem_ ble se_ _ ra doux. Tuons-nous,*

cresc.

cresc.

cresc.

Ma. *tu_ous-nous, tuons-nous, tuons-nous! Mou_rir en*

Mi. *tu_ous-nous, tuons-nous, tuons-nous! Mou_rir en*

ff *pp*

Ma. *sem_ ble se_ ra doux. — Et puis faut-il qu'on re_*

Mi. *sem_ ble se_ ra doux. —*

pp rall. a tempo mod^{to}

pp rall. a tempo mod^{to}

pp rall. p

Ma. *_grê-te La vie, en mou_rant tous deux? Plus tard j'eu_sse é_té co_*

Ma. 
 -quet - te, J'an_rais eu des a_mon - reux.

Mi. 
 Moi, peut ê - tre, d'u_ne

Mi. 
 bel - le Les yeux n'an_raient pu char - mer. Et ton a_mant in - fi -

Più animato

Ma. 
 Tu vois bien, c'est le plus

Mi. 
 -dè - le Au_rait ces_sé de fai - mer.

sa - ge. Si l'on veut que ses a - mours N'aient ja - mais — un seul nu -

- a - ge, Il vaut mieux qu'ils soient très courts, Il vaut mieux qu'ils soient très courts.

tristement

III. Tuons-nous, tuons-nous, tuons-nous, tuons-nous!

IV. Tuons-nous, tuons-nous, tuons-nous, tuons-nous!

p

V. Mourir en - sem - ble se - ra doux. — Tuons-nous,

VI. Mourir en - sem - ble se - ra doux. — Tuons-nous,

cresc.

M.
 tuons-nous, tuons-nous, tuons-nous! Mourir en - sem - ble

M.
 tuons-nous, tuons-nous, tuons-nous! Mourir en - sem - ble

ff *pp*

M.
pp rall. a tempo
 se - ra doux. Tuons - nous!

M.
pp
 se - ra doux. Tuons -

pp rall. a tempo

M.
ff
 Tu - ons-nous!

M.
 nous! senza rall. Tu - ons-nous!

p *ff*

COUPLETS

BÉATRIX

Allegro $\text{♩} = 180$

PIANO

1^{er} COUPLET

BÉATRIX

B.

C'est bien char_mant Quand il met sa main dans la vô_tre

B.

Mais le plai_sir est bien moins grand S'il croit que c'est la main d'une

poco più f

B.

au_tre! Mais le plai_sir est bien moins grand S'il

The third system of music continues the vocal line with the lyrics 'au_tre! Mais le plai_sir est bien moins grand S'il'. The piano accompaniment features a more active bass line with some slurs.

B.

croit que c'est la main d'une au_tre!

mf

2^e COUPLET

6. Cer - tai - ne - ment C'est bien char - mant Quand il

pp

6. peint far - deur de sa flam - me. Comme on ron - gît, comme on pâ -

6. - lit Quand il vous ap - pel - le sa fem - me! Cer - tai - ne -

6. - ment C'est bien char - mant Lors - que son cœur bat

B.

près du vô - tre! Mais le plu - sir est bien moins

poco più f

B.

grand S'il croit que c'est le cœur d'une au - tre! Mais le plu

B.

- sir est bien moins grand S'il croit que c'est le cœur d'une

B.

au - tre!

mf

f

N^o 9
FINAL-PRIÈRE, CHŒUR, SCÈNE
 et

BALLADE DE LA LUNE

MANCIA, BÉATRIX, MIGUEL, BRASEIRO, GALABAZAS

All^o mod^{to} $\text{♩} = 80$ *détaché*

MANOLA *pp* O grand saint Mi - chel, En - tends

BÉATRIX *pp* O grand saint Mi - chel, En - tends

MIGUEL *pp* O grand saint Mi - chel, En - tends

PIANO *p* *ppp*

Accomp. ad libitum

M. no - tre ap - pel! En toi seul j'es - pé - re;

B. no - tre ap - pel! En toi seul j'es - pé - re;

Mi no - tre ap - pel! En toi seul j'es - pé - re;

M.
 Que du haut des cieux Ta main tu - té - lai - re Veil - le sur nous
 B.
 Que du haut des cieux Ta main tu - té - lai - re S'é - ten - de sur
 M.
 Que du haut des cieux Ta main tu - té - lai - re Veil - le sur nous

M.
soutenu
 deux! — En - tends la pri - è - re De
 B.
 eux! — *poco più f* En - tends la pri - è - re
 M.
 deux! — *soutenu* En - tends la pri - è - re

M.
poco rall.
 deux a - mou - reux, — de deux a - mou - reux.
 B.
 De deux a - moureux, de deux a - mou - reux.
 M.
 De deux a - moureux, de deux a - mou - reux.

pp a tempo

Ma. O grand Saint Mi_chel, En_tends notre ap_pel! En toi seul j'es -

Be. O grand Saint Mi_chel, En_tends notre ap_pel! En toi seul j'es -

Mi. O grand Saint Mi_chel, En_tends notre ap_pel! En toi seul j'es -

ppp

più f

Ma. - pè - re, O grand Saint Mi_chel, En_tends notre appel,

Be. - pè - re, O grand Saint Mi_chel, En_tends notre appel,

Mi. - pè - re, O grand Saint Mi_chel, En_tends notre appel,

più f

p *lié* *rall.*

Ma. En_tends no_tre ap - pel, O grand Saint Mi - chell

Be. En_tends no_tre ap - pel, O grand Saint Mi - chell

Mi. En_tends no_tre ap - pel, O grand Saint Mi - chell

pp *ppp*

MIGUEL

Mais on vient... De la pru -

- den_ ce! Le mo_ ment est so_ len_ nel Ay_ ons con_ fi -

Moderato $\text{♩} = 72$

- ance En Saint Mi - - chel.

Moderato

- scen - do

f

CHŒUR ET SCÈNE

Sop. *mf* La

Ténor *mf* La

Basse *mf* La

Poco più lento
♩ = 56
p

nuit en chan - te - res - se Va com - men - cer pour

nuit en chan - te - res - se Va com - men - cer pour

nuit en chan - te - res - se Va com - men - cer pour

vous; Vers u - ne douce i - vres - se

vous; Vers u - ne douce i - vres - se

vous; Vers u - ne douce i - vres - se

Al - lez, heu - reux é - poux. I - ci tout vous sou -

Al - lez, heu - reux é - poux. I - ci tout vous sou -

Al - lez, heu - reux é - poux. I - ci tout vous sou -

$\text{♩} = 63$

- hai - te A tous deux bon - ne nuit. L'é -

- hai - te A tous deux bon - ne nuit. L'é -

- hai - te A tous deux bon - ne nuit. L'é -

The third system concludes the vocal and piano parts. The piano accompaniment features a final cadence with sustained chords in the left hand.

- toi - le vous sou - rit et le ciel est en fé - -
 - toi - le vous sou - rit et le ciel est eu fé - -
 - toi - le vous sou - rit et le ciel est en fé - -

- te, ——— Lé - toi - le vous sou - rit et le ciel est en
 - te, ——— Lé - toi - le vous sou - rit et le ciel est en
 - te, ——— Lé - toi - le vous sou - rit et le ciel est en

♩ = 69

MANOLA

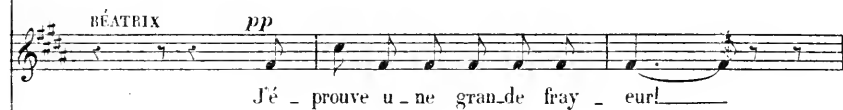
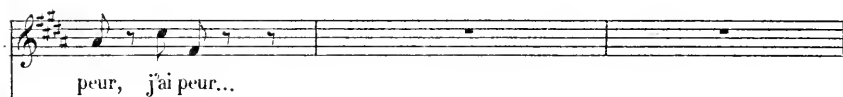
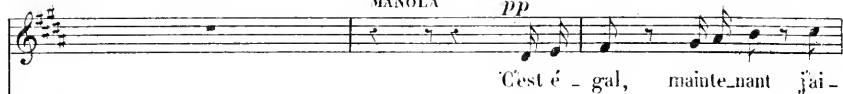
pp

Mi. - ez nul_le crain_te, nul_le crain_te, Pour_vu qu'à

Mi. temps la lam_pe soit é_tein_te.

BRASEIRO

N'est-ce pas, monsei -

Br. - gneur, qu'elle est ain_si char_man_te?

CALABAZAS

C'est bon, n'in_sis_tez

BRASEIRO

Quels attrait, quels ap -
pas, n'in - sis - tez pas!

pas! quels attrait, quels ap - pas!
Limbéci - le me ten - te.

pressez

f à volonté *dim.*

BALLADE DE LA LUNE

Poco più Mod^{to} ♩ = 168
GRASEIRO

1.^{er} Coup. Ô mon épouse, ô mon trésor, — En — fin voi-ci l'heure su —

Poco più Mod^{to}

sp

B — pré — me. C'est le moment où tout s'en-dort —

B — Sauf l'époux que l'on ai — me. Je ne vous dirai qu'un seul

B mot: — Re-gar-dez là-haut, tout là —

MANOLA

tout là-haut? tout là-haut?

haut, tout là - haut, tout là -

p

f *mf*

haut. — C'est la lu - ne Dans la nuit bru - ne, C'est la

p *mf*

lu - ne qui res - plen - dit, — C'est la lu - ne qui sou -

pp

- rit — C'est la lu - ne, c'est la lu - ne.

Les Personnages et les Chœurs

C'est la lu ne!

C'est la lu ne!

C'est la lu ne!

ff

8-

MANOLA

2^e Coup. La femme doit a son é - poux — A ce qu'on dit, o - bé - is -

fp

Ma - san - ce; Aus - si, monsieur, ras - su - rez vous, — Je

Ma - vous suivrai sans ré - sis - tan - ce, Mais vous fermerez le ri -

M.^a

-deau, ——— Car ce que je crains tout là - haut, tout là-

BRASEIRO

tout là-haut

M.^a

haut, tout là - haut, ——— C'est la lu - ne Dans la nuit

B.

tout là-haut,

M.^a

bru - ne, C'est la lu - ne qui res - plen - dit, ——— C'est la

M.^a

lu - ne qui sou - rit, ——— C'est la lu - ne, c'est la

M

lu - ne!

Les Personnages et les Chœurs

f

C'est la lu - ne!

f

C'est la lu - ne!

f

C'est la lu - ne!

ff

BRASIERO

8-

Poco più presto ♩ = 80

Ne craignez

f

p

B

rien, ô ma char - man - te, Qui, nous fer - me - rous le - ri -

MANOLA

EÉATRIX

MIGUEL
pp

Je suis tou - te trem -
Je suis tou - te trem -

Il fer - me - ra le ri - deau!

deau.

M
_ blante!

Be
_ blante!

Br
Mais n'a - jou - tons plus un seul mot. Par - tons, par -

1^o tempo ♩ = 72

pp

Br
- tons, sans plus d'at - ten - te, Par - tons, par - tons sans nul ré -

B

- tard.
CALABAZAS.

Oh! le vei_nard! oh! le vei_nard!

1^o Tempo $\text{♩} = 56$ (Eu sortant peu à peu.)

mf La nuit en_chan - te - res - se

mf La nuit en_chan - te - res - se

mf La nuit en_chan - te - res - se

Va commen_cer pour vous. — Vers u - ne douce i -

Va commen_cer pour vous. — Vers u - ne douée i -

Va commen_cer pour vous. — Vers u - ne douce i -

- vres - se Al - lez, heureux é - poux. I -
 - vres - se Al - lez, heureux é - poux. I -
 - vres - se Al - lez, heureux é - poux. I -

- ci tout vous sou - hai - - te A tous deux bon - ne
 - ci tout vous sou - hai - - te A tous deux bon - ne
 - ci tout vous sou - hai - - te A tous deux bon - ne

♩ = 68

nuit. L'é - toi - le vous sou - rit et le ciel est en
 nuit. L'é - toi - le vous sou - rit et le ciel est en
 nuit. L'é - toi - le vous sou - rit et le ciel est en

fê - te, L'é - toi - le vous sou -

fê - te, L'é - toi - le vous sou -

fê - te, L'é - toi - le vous sou -

p ♩ = 56 (On est sorti.)

- rit et le ciel est en fê - te. La

- rit et le ciel est en fê - te. La

- rit et le ciel est en fê - te. La

ppp

The second system continues the vocal and piano parts. It includes a tempo marking of *p* ♩ = 56 and the instruction "(On est sorti.)". The piano part features a prominent *ppp* section.

nuit enchan - te - res - se Va com - men - cer pour

nuit enchan - te - res - se Va com - men - cer pour

nuit enchan - te - res - se Va com - men - cer pour

The third system continues the vocal and piano parts. The piano accompaniment maintains its rhythmic intensity throughout the system.

(Ou parle en scène.)

vous. — Dans u — ne douce i — vres — se Al —

vous. — Dans u — ne douce i — vres — se Al —

vous. — Dans u — ne douce i — vres — se Al —

— lez, heureux é — poux!

— lez, heureux é — poux!

— lez, heureux é — poux!

MANOLA

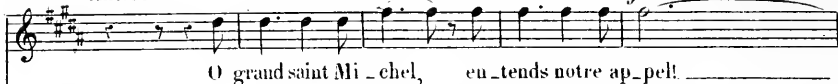

MIGUEL

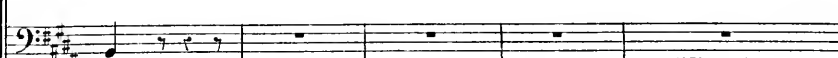
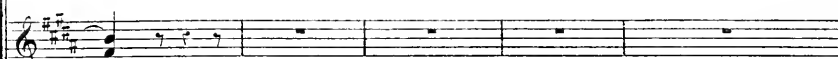
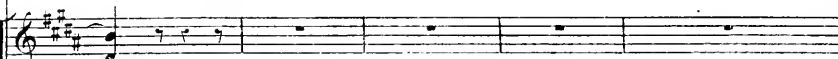
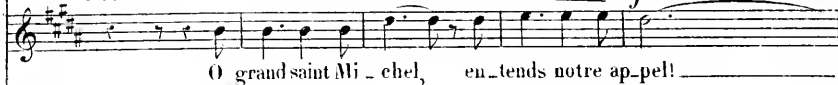

pp *crescendo molto* *ff* *animando*

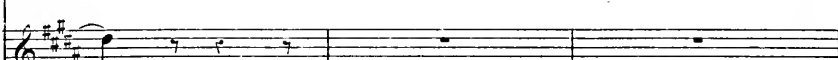
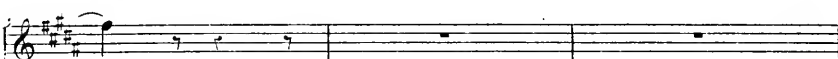

Fin du 1^{er} acte

ENTR'ACTE

Allegro Valse

PIANO.

ff

The fourth system continues the development of the piano introduction. The right hand features a melodic line with some chromaticism. The left hand accompaniment remains consistent.

The fifth system concludes the piano introduction. It features a final melodic flourish in the right hand and a sustained accompaniment in the left hand.

RIDEAU

Enchaînez

N° 10

ROMANCE⁽¹⁾And^{te} non lento $\text{♩} = 63$ *dolce*

MIGUEL

1^{er} COUPLET Laisse - moi ral - lumer, maAnd^{te} non lento

PIANO

M.

bel - le, Ce flam - beau par la peur é - teint: Je veux

M.

voir briller ta pru - nel - le Avant les lueurs du ma - tin. Je

M.

veux y lire, ô ma maî - tres - se, La - ven cer - tain de mon bon -

(1) Schopenhauer's representation.

M. *hour. Je veux y voir ta douce ivresse Et*

M. *poco rall. a tempo*
poco rall. a tempo
 l'embarras de ta peine. — L'amour aime le doux mystère, Il

M. *se plaît dans l'obs-cu-ri-té; Mais il aime aussi la lu-mière Pour*

M. *mieux contempler ta beauté, — Mais il aime aus-si la lu-*

rall. a tempo

M. - miè - re Pour mieux contempler ta beau - té.

avec la voix a tempo

mf *dim.*

2^e COUPLET

M. Les oi - seaux, dans la nuit obs - cu - re, Deux à

p

M. deux tendrement blot - tis, — Font à peine entendre un murm - re; Ils se

M. font petits, tout pe - tits. — Mais quand le jour sur la cam - pa - gue Ap -

mf

M. - pa - rait a - vec un fris - son, — Le mâle, en voy - ant sa com -

poco rall.

a tempo

vi. - pa - gne, Eu - tonne aussi, tût sa chau - son. — Lia - mour aime le

poco rall. a tempo

p

vi. doux mys - tè - re, Il se plaît dans l'obs - cu - ri - té, Mais il

vi. aime aus - si la lu - miè - re Pour mieux contempler ta beau -

vi. - té, Mais il aime aus - si la lu - miè - re Pour

vi. mieux contempler ta beau - té.

avec la voix

SÉRÉNADE ROUFFE

LES CORNETTES

All^o moderato ♩ = 116

PIANO

ff

(1^{er} COUPLET) 1^{re} CORNETTE

En - tou - te cir - cons - tan - ce Tou - jours vous dispa -

- ter, En vrais chiens de faï - en - ce Tou - jours vous re - gar -

The second system of the vocal entry continues the vocal line and piano accompaniment. It features a trill (*tr*) in the piano's right hand.

- der; Vous a - dresser sans ces - se Des mots ma - ten - con -

p

- treux, Et pour tou - te ca - res - se Vous ti - rer les che -

TUTTI

- veux: Tels sont les veux, mon - sieur, ma - da - me, Que

p

nous for - mons du fond de l'a - me, Tels sont les

f

veux Que nous for - mons, que nous for - mons pour

tous les deux. Soy - ez heu - reux, soy -

- ez heu - reux, Soy - ez heureux, mon - sieur, ma - da -

me!

ff

Vous

montrer très co - quet - te A - vec les a - mou - reux, Vous je - ter à leur

p

té - te Et tous les rendre heureux; Cou - rir de par la vil - le, Pas -

p

- ser les nuits au bal Et fuir le do - mi - ci - le Qu'on nomme cou - ju -

p

TUTTI

-gal: Tels sont les vœux, mon-sieur, ma-da-me, Que

p

nous for-mons du fond de l'à-me, Tels sont les

f

vœux Que nous for-mons, que nous for-mons pour

tous les deux. Soy-ez heu-reux, soy-

-ez heu - reux. Soy - ez heureux, mon - sieur, ma - da -

- me!

ff

(5^e COUplet) 3^e CORNETTE

Jus - qu'à perdre le boi - re, Mon - sieur, soy - ez ja - loux. Je -

p

-tez sur cha - que ar - moi - re Des re - gards en des - sous. Cloî -

p

-trez chaque fe - nè - tre, A - che - tez un gros chien, Et fi - nis - sez par

TUTTI
è - tre Ce que vous sa - vez bien. Tels sont les vœux, mon -

p

-sieur, ma - da - me, Que nous for - mons du fond de

l'à - me, Tels sont les vœux Que nous for - mons,

f

que nous for - mous pour tous les deux.

Soy - ez heu - reux ! soy - ez heu - reux ! Soy -

- ez heu - reux, mon - sieur, ma - da - - me!

SORTIE

All^o moderato

TUTTI

All^o moderato

PIANO

Que nous for - mons pour tous les deux.

Soy - ez heu - reux ! soy - ez heu -

- reux ! Soy - ez heureux, mon - sieur, ma - da - me !

COUPLETS

Allegretto $\text{♩} = 164$
1^{er} COUPLET

MANOLA

Vivo $\text{♩} = 176$

PIANO

Vivo

Allegretto

Voyez:

p

M
elle est char - man - te ! Elle a de jo - lis yeux, — La taille

p

M
est ra - vis - san - te, Les cheveux sont soyeux. — Certain

p

M
air de no - bles - se Qui fait bien à la cour, Un pied fait par l'a-

M

amour Et des mains de du_ches - se... Ah! si l'on a_vait

M

su! Ah! si l'on a_vait su, C'est cet_te fem - me

M

là, C'est cet - te fem_me - là Qu'il vous au_rait fal - lu!

M

Ah! si l'on a_vait su! Ah! si l'on a_vait su, C'est cet_te

M

rit.

fem - me - là, C'est cet - te fem - me - là Qu'il vous au - rait fal -

suivrez

M

a tempo

- lu.

a tempo

mf

M

2^e COUPLET

Moi, je dois vous l'ap - pren - dre, J'ai des dé - fauts affreux, —

p

M

Et je crains de vous ren - dre Un jour très malheu - reux.

Sol
 Au con - traire, elle est fai - te Pour don - ner le bon -

M
 -heur; C'est un bon pe - tit cœur, U - ne femme par - fai -

M
 -te. Ah! si l'on a - vait su! Ah! si l'on a - vait

M
 su, C'est cet - te fem - me - là, C'est cet - te fem - me

M

là Qu'il vous au_rait fal - lu ! Ah! si l'on a_vait su !

M

Ah! si l'on a_vait su, C'est cet - te fem - me -

M

là, C'est cet - te fem - me - là Qu'il vous au_rait fal - lu !

rit. a tempo

a tempo

mf

suivez

A. CHANSON DU ROMARIN

MANOLA

Allegretto $\text{♩} = 96$

PIANO

MANOLA

Ma mèr' m'a dit: Va - l'au jar_din, Va - l'en cueil_lir da

ro_ma_rin; Si tu reviens tou - te mouillée, C'est qu'il y au_ra de

la ro_sée; Mais le ro_ma_rin, le ma_tin, Est par - fu_mé com_

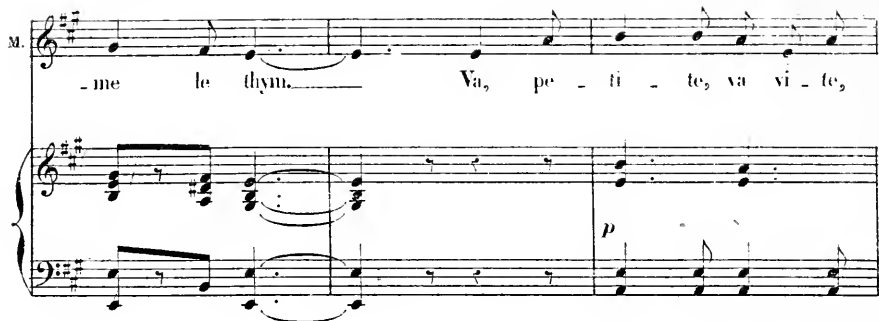
M.  *me le thym. Va, pe - ti - te, va vi - te,*

p

M.  *vi - te, va vi - te, vi - te, va bon train, Va vi - te,*

M.  *vi - te, va bon train, Va-t'en cueil - lir du ro - ma - rin!*

f

B. CHANSON DU FOURNIMENT

MANOLA

All^o moderato $\text{♩} = 100$

PIANO

MANOLA

Y avait un^s fois un mi - li - tai - re Qu'a - vait per - du son four - ni -

M.

- ment, plan ra - ta - plan ra - ta - plan plan plan. Comme il sen - al - lait pour la

Vocal line and piano accompaniment for the second line. The vocal line continues with the melody. The piano accompaniment is marked *p* and continues with the rhythmic accompaniment.

M.

guer - re, Emi - li - tai - r' n'é - tait pas con - tent, plan ra - ta - plan ra - ta - plan ra - ta -

Vocal line and piano accompaniment for the third line. The vocal line concludes the phrase. The piano accompaniment is marked *p* and concludes with the rhythmic accompaniment.

M.
 plan plan ra-ta-plan ra-ta-plan plan plan. S'en va trou-ver la can-ti-

M.
 -niè-re, Et lui dit d'un ton ar-ro-gant, plan ra-ta-plan ra-ta-plan plan

The second system continues the vocal line and piano accompaniment. The vocal line has a more pronounced melodic line with some slurs. The piano accompaniment maintains the same rhythmic pattern, with some chordal changes in the right hand.

VI.
 plan: C'est-y pas vous, la can-ti-niè-re, Qu'a-vez tron-vé mon four-ni-

M.
 -ment, plan ra-ta-plan ra-ta-plan ra-ta-plan, plan ra-ta-plan ra-ta-plan plan

The fourth system concludes the vocal line and piano accompaniment. The vocal line ends with a final note and a fermata. The piano accompaniment also concludes with a final chord and a fermata.

M.
 plan? Non, c'est pas moi, beau mi - li - tai - re; Mais mon cœur l'ai - me - ten - dre -

M.
 - ment, plan ra - ta - plan ra - ta plan plan. — Em - brassons nous, dit l'ui - li -

M.
 - tai - re; Je m'pass'rai bien d'mon fourni - ment, plan ra - ta - plan ra - ta plan va - ta -

M.
 - plan plan ra - ta - plan ra - ta plan plan. Puis il s'en al - la pour la

M. guer-re, Et se bat - tit si crà-ne - ment, plan ra-ta - plan rā-ta-plan plan

M. plan, Qu'il d'vint ni - nis - tre de la guerre, Quoiqu' n'ayant pas de four - ni -

M. - ment, plan ra - ta - plan ra - ta - plan ra - ta - plan, plan ra - ta -

M. - plan ra - ta - plan plan plan. C'qui prou-ve bien qu'sur cet - te

M.  *ter_re, C'qui prouve pé_remploi_re - ment, plan ra_ta - plan ra_taplan plan*

M.  *plan, Qu'pour êtr' mi_nis_tre de la guer_re, Y a pas be_soin de four_ni -*

M.  *- ment, plan ra_ta - plan ra_ta_plan pa_ta - plan plan ra_ta -*

M.  *- plan ra_pa_ta_plan plan plan.*

C. CHANSON - DUETTO

DU ROSSIGNOL ET DE LA FAUVETTE

Moderato $\text{♩} = 84$

MANOLA

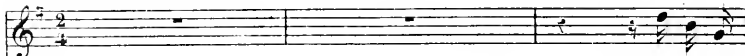

Un ros_si -

BÉATRIX

Un ros_si - gnol rencontre une fau - vet - te,

Moderato

PIANO

M.

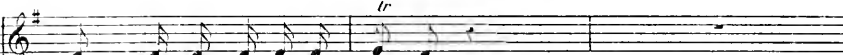

- gnol ren - contre une fau - vet - te,

Pressez un peu $\text{♩} = 92$

B.

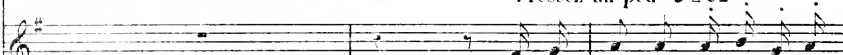

Et lui dit: Ri pi pi ti pi

M.

Et lui dit: Ri pi pi ti pi ti pi ti pi ti.

B.

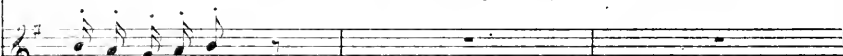

ti pi ti pi ti

M. *1^o tempo*

Pe - ti - te fau - vet - te,

B. Pe - ti - te fau - vet - te, Ton - te mi - gnomet - te,

M. *poco rall.*

Ton - te mi - gnomet - te, Veux - tu mon cœur? Veux - tu mon

B. Veux - tu mon cœur? Veux - tu mon cœur?

M. *a tempo*

cœur? Prends le - sans - peur -

B. Veux tu mon cœur? Prends le sans - peur. Et

Et la fau - vet - te

la fau - vet - te ré - pon - dit:

ré - pon - dit: Coui, coui coui coui coui coui

Coui, coui coui coui coui coui coui coui

pp

Poco più animato

$\text{♩} = 100$

ri pi ti pi ti pi ti pi

coui coui coui coui coui coui coui coui coui coui coui

sempre pp

M.
ti coui coui coui ri pi ti pi ti pi ti

B.
ri pi ti pi ti pi ti pi ti pi ti pi ti pi ti pi ti

l'èger

M.
ri pi ti pi ti pi ti ri pi ti pi ti pi ti pi

B.
ri pi ti pi ti pi ti coui coui coui coui

M.
ti coui coui coui ri pi ti pi ti pi ti pi

B.
ri pi ti pi ti pi ti pi ti pi ti pi ti pi ti pi

M.
ti coui coui coui coui coui ri pi ti pi ti! Le jo-li du -

B.
ti coui coui coui coui coui ri pi ti pi ti! Le jo-li du -

M.
- o qu'ils chan.taient ain - si! Ri pi ti pi ti coui coui coui coui

B.
- o qu'ils chan.taient ain - si! Ri pi ti pi ti coui coui coui coui

M.
coui. Le jo - li du - o, Le jo - li du -

B.
coui. Le jo - li du - o, Le jo - li du -

poco rall. *pressez*

M. *o* qu'ils chan - taient - ain - si! Ri pi ti pi

B. *o* qu'ils chan - taient - ain - si! Ri pi ti pi

pp *pressez*

pressez

M. ri pi ti pi ti Pi ti pi ti pi ti pi

B. ti Ri pi ti pi ti pi ti pi ti pi ti pi

M. ti pi ti pi ti pi ti pi ti

B. ti pi ti pi ti pi ti pi ti

f

CHŒUR, ENSEMBLE

ET COUPLETS DES PORTUGAIS

MANOLA, BÉATRIX, MIGUEL, CALABAZAS

Moderato $\text{♩} = 100$

PIANO

va quit_ter no_tre pro_vin - ce, Nous ac_cou_rons tous en ces

va quit_ter no_tre pro_vin - ce, Nous ac_cou_rons tous en ces

va quit_ter no_tre pro_vin - ce, Nous ac_cou_rons tous en ces

lieux Pour lui présen_ter nos a - dieux, Nous

lieux Pour lui présen_ter nos a - dieux, Nous

lieux Pour lui présen_ter nos a - dieux, Nous

The second system continues with the same vocal and piano parts. The lyrics are: "lieux Pour lui présen_ter nos a - dieux, Nous". The piano accompaniment maintains the same rhythmic pattern.

ac_cou_rons, nous ac_cou_rons tous en ces lieux Pour lui présen_ter nos a -

ac_cou_rons, nous ac_cou_rons tous en ces lieux Pour lui présen_ter nos a -

ac_cou_rons, nous ac_cou_rons tous en ces lieux Pour lui présen_ter nos a -

The third system concludes the phrase. The lyrics are: "ac_cou_rons, nous ac_cou_rons tous en ces lieux Pour lui présen_ter nos a -". The piano accompaniment continues with the same accompaniment.

ENSEMBLE

MANOLA *p* $\text{♩} = 112$

O moment su - prê - me! A ce lui que

BEATRIX *p*

O moment su - prê - me! A ce lui que

MIGUEL *p*

O moment su - prê - me! A cel_le que

- dieux.

- dieux.

- dieux.

♩ = 112
leggiero.

p

M.^a j'ai - me Son départ va me ré_u - nir, Pour nous quel_le

B. j'ai - me Son départ va me ré_u - nir, Pour nous quel_le

Mi. j'ai - me Son départ va me ré_u - nir, Pour nous quel_le

Ma chan - ce! Gest la dé - li - vran - ce, Tou - tes nos tran - ses vont fi - nir.

Bc chan - ce! Gest la dé - li - vran - ce, Tou - tes nos tran - ses vont fi - nir.

Mi chan - ce! Gest la dé - li - vran - ce, Tou - tes nos tran - ses vont fi - nir.

Ma Ah! quelle chance! Il va par - tir! Quelle chan - ce, que Le chan - ce! Il va par -

Bc Ah! quelle chance! Il va par - tir! Quelle chan - ce, que Le chance! Il va par -

Mi Ah! quelle chance! Il va par - tir! Quelle chan - ce, que Le chance! Il va par -

Ma - tir! Tou - tes nos tran - ses vont fi - nir. Quelle chan - ce, que Le

Bc - tir! Tou - tes nos tran - ses vont fi - nir. Quelle chan - ce que Le

Mi - tir! Tou - tes nos tran - ses vont fi - nir. Quelle chan - ce que Le

$\text{♩} = 100$

Ma chance! Il va par - tir!

Bo chance! Il va par - tir!

Mi chance! Il va par - tir!

Soprani *f* Puis - qu'il paraît que le grand

Ténors *f* Puis - qu'il paraît que le grand

Basses *f* Puis - qu'il paraît que le grand

$\text{♩} = 100$

prin - ce S'en va quitter no - tre pro - vin - ce, Nous

prin - ce S'en va quitter no - tre pro - vin - ce, Nous

prin - ce S'en va quitter no - tre pro - vin - ce, Nous

ac_courons tous en ces lieux Pour lui présen_ter nos a_

ac_courons tous en ces lieux Pour lui présen_ter nos a_

ac_courons tous en ces lieux Pour lui présen_ter nos a_

_dieux, Nous ac_courons, nous ac_cou_rons tous en ces lieux Pour

_dieux, Nous ac_courons, nous ac_cou_rons tous en ces lieux Pour

_dieux, Nous ac_courons, nous ac_cou_rons tous en ces lieux Pour

The second system continues the vocal and piano parts. The lyrics are: "_dieux, Nous ac_courons, nous ac_cou_rons tous en ces lieux Pour". The piano accompaniment remains consistent with the first system.

lui présen_ter nos a_dieux.

lui présen_ter nos a_dieux.

lui présen_ter nos a_dieux.

The third system concludes the vocal and piano parts. The lyrics are: "lui présen_ter nos a_dieux.". The piano accompaniment continues with the same rhythmic pattern.

CALABAZAS

Je me sens ce ma_tin d'hu_meur douce et charma_n.te.

J'ai pas - sé, mes a - mis, u - ne nuit ex - cel - len - te;

Aus - si je vous le dis, Aus - si je vous le dis, Mes bons, mes chers a -

_mis: *Soprani* Je suis hi - la - re,
Ténors Il est hi - la - re,
Basses Il est hi - la - re,

Il est hi - la - re,

hi - lare, hi - la - re, Ex - trê - ment hi - la - re,

hi - lare, hi - la - re, Ex -

hi - lare, hi - la - re, Ex -

hi - lare, hi - la - re, Ex -

p *f* *p* *f*

Et ça n'a rien de rare,

-trê - ment hi - lare, Et ça n'a rien de rare,

-trê - ment hi - lare, Et ça n'a rien de rare,

-trê - ment hi - lare, Et ça n'a rien de rare,

p *f*

Car, car, car, car les Por-tu - gais, Chacun le³

p Les Por-tu - gais,

p Les Por-tu - gais,

p Les Por-tu - gais,

sait, Les Por - tu - gais

Cha - cum le sait:

Cha - cum le sait:

Cha - cum le sait:

pp

Allegretto $\text{♩} = 84$ **COUPLETS DES PORTUGAIS**

CAL.

Les Por - tu - gais Sont tou - jours gais, Qu'il fas - se beu, qu'il

Allegretto

p *leger*

fas - se laid, Au mois de Dé - cembre ou de Mai, Les

Por - tu - gais Sont tou - jours gais!

Soprani

Ténors

Basses

Les Por - tu - gais Sont

Les Por - tu - gais Sont

Les Por - tu - gais Sont

tou-jours gais, Qu'il fas - se beau, qu'il fas - se laid, Au mois de Décembre
 tou-jours gais, Qu'il fas - se beau, qu'il fas - se laid, Au mois de Décembre
 tou-jours gais, Qu'il fas - se beau, qu'il fas - se laid, Au mois de Décembre

CAL. 1^{er} COUPLET

Je fus
 ou de Mai, Les Por-tu - gais, les Por-tu_gais Sont gais.
 ou de Mai, Les Por-tu - gais, les Por-tu_gais Sont gais.
 ou de Mai, Les Por-tu - gais, les Por-tu_gais Sont gais.

en - rhu-mé du cer - veau Par un cou - raut d'air dé - tes - ta -

c

_ble; Quel - qu'un a cas - sé mon car - reau, Eh bien! pour -

c

_tant je suis ai - ma - ble, je suis ai - ma - ble, je suis ai - ma -

c

_ble! Les Por - tu - gais Sont tou - jours gais, Qu'il

p léger

c

fas - se beau, qu'il fas - se laid Au mois de Dé - cembre

ou de Mai, Les Por - tu - gais Sont tou - jours gais.

Les Por - tu - gais Sont tou - jours gais, Qu'il fas - se beau, qu'il

Les Por - tu - gais Sont tou - jours gais, Qu'il fas - se beau, qu'il

Les Por - tu - gais Sont tou - jours gais, Qu'il fas - se beau, qu'il

fas - se laid, Au mois de Dé - cembre ou de Mai, Les Por - tu -

fas - se laid, Au mois de Dé - cembre ou de Mai, Les Por - tu -

fas - se laid, Au mois de Dé - cembre ou de Mai, Les Por - tu -

CAL.

2^d COUplet

Par ma fem-me, très car-ré-

gais, Les Por-tu-gais sont gais.

gais, Les Por-tu-gais sont gais.

gais, Les Por-tu-gais sont gais.

p

-ment Je fus fait ce qu'on ne doit di-re. Eh bien!

quand j'ap-pris l'a-ci-dent, Mes bons a-mis, ça m'a fait ri-

c

-re, Ça n'a fait ri - - re Ça n'a fait ri - - re!

c

Les Por-tu-gais Sont tou-jours gais, Qu'il fas - se beau, qu'il fas - se laid,

p léger

c

Au mois de Décembre ou de Mai, Les Por-tu-gais Sont tou - jours gais

Les Por-tu-gais Sont tou-jours gais, Qu'il fas - se beau, qu'il fas - se laid,

Les Por-tu-gais Sont tou-jours gais, Qu'il fas - se beau, qu'il fas - se laid,

Les Por-tu-gais Sont tou-jours gais, Qu'il fas - se beau, qu'il fas - se laid,

f

Au mois de Dé_cembre ou de Mai, Les Por_tu - gais, les Por_tu - gais sont

Au mois de Dé_cembre ou de Mai, Les Por_tu - gais, les Por_tu - gais sont

Au mois de Dé_cembre ou de Mai, Les Por_tu - gais, les Por_tu - gais sont

gais, Les Por_tu - gais Sont toujours gais, Les Por_tu_gais, les Por_tu -

gais, Les Por_tu - gais Sont toujours gais, Les Por_tu_gais, les Por_tu -

gais, Les Por_tu - gais Sont toujours gais, Les Por_tu_gais, les Por_tu -

ff

-gais sont gais!

-gais sont gais!

-gais sont gais!

N° 15.

ENSEMBLE DU PARASOL

MANOLA, BÉATRIX, MIGUEL, BRASEIRO, CALABAZAS.

Moderato $\text{♩} = 92$

CALABAZAS

Qu'on n'ap - por - te mon pa - ra -

PIANO

Moderato

f *tr* *p*

MAN. *p* *3*

Son pa - ra - sol!

BEA. *p* *3*

Son pa - ra - sol!

MIG. *p* *3*

Son pa - ra - sol!

BRA. *p* *3*

Son pa - ra - sol!

C

Soprani *p* *3*

Son pa - ra - sol!

Ténors *p* *3*

Son pa - ra - sol!

Basses *p* *3*

Son pa - ra - sol!

Où donc est mon grand pa - ra -

c
 Mon pa - ra - sol!
 - sol! OÙ donc est son grand pa - ra -
 - sol! OÙ donc est son grand pa - ra -
 - sol! OÙ donc est son grand pa - ra -

p *ff*

c
 Grand pa - ra - sol, Qu'on n'ap - por - te mon pa - ra -
 - sol?
 - sol?
 - sol?

p

c

- sol! Où donc est mon grand pa - ra -

Son pa - ra - sol!

Son pa - ra - sol!

Son pa - ra - sol!

c

- sol? Il faut vrai - ment que l'on soit

grand pa - ra - sol? Il faut vrai - ment que l'on soit

grand pa - ra - sol? Il faut vrai - ment que l'on soit

grand pa - ra - sol? Il faut vrai - ment que l'on soit

c

fol Pour vo - ya - ger sans pa - ra -
 fol, Que l'on soit fol, Pour vo - ya - ger sans pa - ra -
 fol, Que l'on soit fol, Pour vo - ya - ger sans pa - ra -
 fol, Que l'on soit fol, Pour vo - ya - ger sans pa - ra -

c

$\text{♩} = 104$

- sol.

- sol. Cherchons, cherchons son pa - ra - sol, Cherchons, cher-

- sol. Cherchons, cherchons son pa - ra - sol, Cherchons, cher-

- sol. Cherchons, cherchons son pa - ra - sol, Cherchons, cher-

$\text{♩} = 104$

BÉAT.

Ah! je le tiens!

- chons son pa - ra - sol.

- chons son pa - ra - sol.

- chons son pa - ra - sol.

Bc

BRAS.

O joie im - men - se! le le tient! A -

Eh bien?

Eh bien?

Eh bien?

vec - ni - ne hum - ble ré - vé - ren - ce II

Er faut le por - ter à Son Ex - cel - len - ce!

BÉAT.

Ex - cel - len - ce, voi -

Er - ci - vo - tre grand pa - ra - sol.

CAL. 3
Mon pa - ra - sol!

All^o animato ♩ = 144

M.
Bc.
Mi.
Br.
C.

Ab! je res - te!

Qu'est-ce donc?

Qu'est-ce donc?

All^o animato Qu'est-ce donc?

ff

M.
Bc.
Mi.
Br.

res - te! O sort fu - nes -

res - te! O sort fu - nes -

res - te! O sort fu - nes -

res - te! O sort fu - nes -

p sans ralentir

p sans ralentir

Ma - te!

Br - te!

Vi - te!

Br - te!

CAL. a tempo mod^{to}

$\text{♩} = 92$

Cet - te femme est cé - les - te!

dolce
soutenu

C

Qu'on rem - por - te mon pa - ra - sol; Plus

Son pa - ra - sol.

Son pa - ra - sol.

Son pa - ra - sol.

pp

c

n'est be - soïn de pa - ra - sol. Qu'on

de pa - ra - sol. Qu'on

de pa - ra - sol. Qu'on

de pa - ra - sol. Qu'on

c

rem - por - te mon pa - ra - sol; Plus n'est be - soïn de pa - ra

rem - por - te son pa - ra - sol, son pa - rasol; Plus n'est be - soïn de pa - ra

rem - por - te son pa - ra - sol, son pa - rasol; Plus n'est be - soïn de pa - ra

rem - por - te son pa - ra - sol, son pa - rasol; Plus n'est be - soïn de pa - ra

- sol. (en s'en allant)
 - sol. Rem - por - tons son grand pa - ra - sol, grand pa - ra -
 - sol. Rem - por - tons son grand pa - ra - sol, grand pa - ra -
 - sol. Rem - por - tons son grand pa - ra - sol, grand pa - ra -

dim.
 - sol, Rem - por - tons son grand pa - ra - sol, grand pa - ra -
 - sol, Rem - por - tons son grand pa - ra - sol, grand pa - ra -
 - sol, Rem - por - tons son grand pa - ra - sol, grand pa - ra -

- sol, grand pa - ra - sol.
 - sol, grand pa - ra - sol
 - sol, grand pa - ra - sol, grand pa - ra - sol, grand

p

pa - ra - sol.

pp

ppp

N° 16

MÉLODIE, RÉCIT ET CHANSON INDIENNE

MANOLA, CALABAZAS

Andante $\text{♩} = 56$

MANOLA

J'ai vu le jour dans un pa -

Andante

PIANO *pp*

VARIANTE

- ris - sent des fleurs su - per - bes, — Où

— Où fleu - ris - sent des fleurs su - per - bes, — Où

-ys douce

les oi - seaux — de pa - ra - dis — Nuit et

M

jour ——— chan_tent dans — les her — bes .

M

Le beau ——— pa - ys! ——— Dans

8.

p *pp*

Animato $\text{♩} = 72$

M

un doux pa_ys où la fem_mue Por - te l'a_mour en tous les sens, Et

M

dans — ses yeux — a tant — de flam - me, Qu'el_le sait char -

cresc.

M
-mer, charmer les ser-pents. Et le sait char-

VARIANTE

M
-mer, et le sait charmer les serpents, et le sait charmer les ser-

RÉCIT

M
pents. Oui, je sais charmer les ser-

CALAB.
Vous sa-vez charmer les ser-pents?

Allegro ♩ = 92

M

-pents; C'est un art où je suis ha - bi - le,

tr

p

mf

Allegro

V

Et si vous vou - lez voir ce - là,

mf

La chose est vrai - ment très fa - ci - le. Met - tez - vous

p

là, Comme ce - là...

CALAB.

Comme ce - là?

f

sf

ad lib. a tempo

M
C

Moi, je sup_po_se que vous ê - tes Le ser_pent.

Moi! Le ser -

C

-pent? Mais ce sont de vi_lai_nes bê - - tes.

MAN. Più lento

Jus - te - ment! Vous ê - tes, le ser -

léger et vif

pent; Mais un jo_li pe_tit ser_pent, Un très jo_li pe_tit ser_pent!

88

CHANSON INDIENNE

All.^o non troppo

111

Le ser - pent dort sur la

♩ = 96

p

112

meu - se, Il ne voit,

pp

113

Il se glis - se sans se - cou - se Près de moi.

M

Mais d'un ges - te je l'a -

pp

M

- re - te; Mon œil luit,

M

Et, peu - chant - ain - si la - te - te Jus - qu'à

M

lui,

M

Je lui dis, dans mon lan - ga - ge Qu'il con - nait

M

Ce re - fraîn doux et san -

M

- va - - ge Qui lui plaît:

Più moderato ♩ = 72

Più moderato

sfz *pp*

M

Ma - - ïa ma - - ïa hio hio fa - - ï hio ho to - - i - - ma - - ïa

pp

M

ma — ãa tio hoï Faia i té hio hé ha hé! Ma — ãa ma

M

ia — Fa — ãa i — té — ma — ãa ma — ãa —

M

Fa — ãa i té — ma — ãa ma ãa hio hio fa

M

i hio ho to — i — ma — ãa — ma — ãa tio hoï fa ãa i

M

- fé bio hé ha hé! Ho

mf *p*

M

Ah!

pp *f*

M

Ah!

tr

M

a tempo mod^{to}

f

dim. *f*

tr

N^o 16 bis
SORTIE

MANOLA

1^o tempo

Ma — ia ma — ia hio hio fa —

PIANO

1^o tempo

pp

— ia hio hio to — i — ma — ia — ma — ia — tio

ho Fa — ia i tē hio hē ha hē!

N° 17

COUPLETS - DUETTO

All^o vivo ♩ = 144

MANOLA, MIGUEL

PIANO

MANOLA
1^{er} COUPLET

A - dieu douc, prince char_mant, A - dieu douc, et bon - ne

chan - ce. Là - haut, tout en mât - ten_dant, Con - ser - vez votre es - pé -

Ma
 - ran - ce. Les - poir, c'est beaucoup de - ja; Pour un temps il char - me
doce

Ma
 Pa - me. Com - bien n'ont pas mè - me ça, En courti - sant — u - ne
rall.
rall.

Ma
 a tempo
 fem - me! Ah! ah! dans vo - tre pi - geon -
 a tempo

Ma
 nier, Pauvre vieux pigeon pri - son - nier, Vous pou - vez, en battant de fai -
poco rall.

a tempo vivo

M.₁

le, — Vous pou_vez roucou - ler,

M.₂

— Vous pou_vez roucou - ler.

pp

poco rall.

M.₃

poco rall.

f *a tempo*

M.₄

— Pendant ce temps, la tour - te - rel - le A_vec son tour - tereau fi -

a tempo

p

Ma
_dè - le Joy_eu - se - ment va s'eu - vo - ler, s'eu - vo - ler, s'eu - vo -

Ma
_ler, s'eu - vo - ler, s'eu - vo - ler.

MIGUEL

Pendant ce temps, la tour - te - rel - le A - vec son

mf

Ma
La tour - te - rel - le, La tour - te -

Vi
_tour - tereau fi - dè - le, La tour - te - rel - le. La tour - te -

Ma
 - rel - le Joy - eu - se - ment - va

Mi
 - rel - le Joy - eu - se - ment - va

Ma
 s'en - vo - ler, Va s'en - vo - ler à

Mi
 s'en - vo - ler, Va s'en - vo - ler à

Ma
 ti - re d' ai - le.

Mi
 ti - re l' ai - le.

MAN.

2^e COUPLET

De main

Ma

vous m'en von - drez fort; J'en - tends vo - tre voix qui gron - de. Cher prin -

Ma

- ce, vous au - rez tort; Chacun sa part en ce mon - de: Au prin -
dolce

M.
- temps joyeux et vert Le so - leil garde sa flam - me, Mais ce

M.
n'est pas pour l'hi - ver Qu'il fit les fleurs — et — la fem -
rall. a tempo
rall. a tempo

M.
- me. Ah! ah! dans vo - tre pi - geon - nier, Pauvre vieux

M.
pi - geon pri - son - nier, Vous pou - vez, 'en battant de l'ai -

a tempo vivo

Ma. *le, Vous pouvez roucou - ler,*

Ma. *vous pouvez roucou - ler.*

pp

poco rall.

Ma.

pp *poco rall.*

a tempo

Ma. *f* *a tempo*

Pendant ce temps, la tour - te - rel - le A_vec son tour - te_reau fi -
a tempo

p

Ma
 - dè - le Joy - eu - se - ment va s'en - vo - ler, s'en vo - ler s'en vo -

Ma
 - ler, s'en vo - ler, s'en vo - ler!
 MIGUEL

Pendant ce temps, la tour - te -

Ma
 La tourte - rel

Mi
 - rei - le A-vec son tour - te - reau fi - dè - le, La tourte - rel

Ma
 - le, la tourte - rel - le Joy - eu - se

Mi
 - le, la tourte - rel - le Joy - eu - se

A
 - ment va s'en - vo - ler, Va s'en - vo -
 Mi
 - ment va s'en - vo - ler, Va s'en - vo -

A
 - ler à ti - re d'ai -
 Mi
 - ler à ti - re d'ai -

A
 - le.
 Mi
 - le.

N. 17^{bis}

MUSIQUE DE SCÈNE

= 1^o tempo

PIANO

pp

N^o 18

FINAL

MANOLA, R  ATRIX, MIGUEL, BRASEIRO, CALABAZAS, DEGOMEZ

Allegro $\text{♩} = 160$

Soprani

T  eurs

Basses

PIANO

Allegro

p

- pel - le! Qui nous ap - pel - le? Ae - cou - rons a - vec

- pel - le! Qui nous ap - pel - le? Ae - cou - rons a - vec

- pel - le! Qui nous ap - pel - le? Ae - cou - rons a - vec

crescendo

zè - le. On ap - pel - le! Qui nous ap - pel - le? Ac -

zè - le. On ap - pel - le! Qui nous ap - pel - le? Ac -

zè - le. On ap - pel - le! Qui nous ap - pel - le? Ac -

sempre cresc.

CALAB.

A moi! à moi! par i-ci! par i-

-cou - rons a - vec zè - le.

-cou - rons a - vec zè - le.

-cou - rons a - vec zè - le.

f

BRAS.

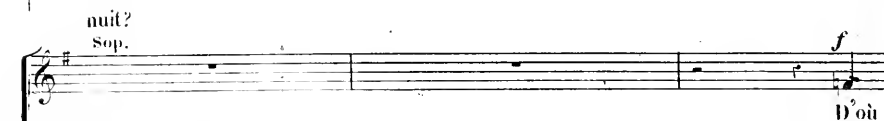
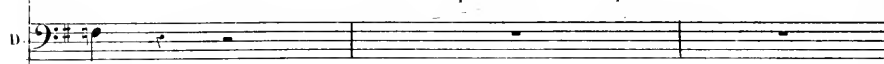
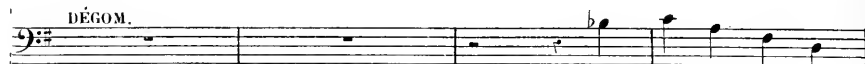
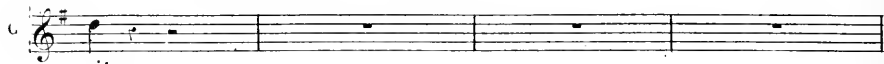

peut ve - nir ce cri? D'où peut ve - nir, d'où

D'où peut ve - nir ce cri? D'où peut ve - nir, d'où

D'où peut ve - nir ce cri? d'où

f

peut venir ce cri?

peut venir ce cri?

peut venir ce cri?

cresc

BRAS. Ah! . . .

très tranquillement

O ciel! là-haut, Son Ex - cel -

Andante $\text{♩} = 56$

Andante

sf

B

- len - ce!

mf

O ciel! là-haut, Son Ex - cel - len - ce!

mf

O ciel! là-haut, Son Ex - cel - len - ce!

mf

O ciel! là-haut, Son Ex - cel - len - ce!

B

Sur - prise immen - se!

Sur - prise im - men - se!

Sur - prise im - men - se!

Sur - prise im - men - se!

Animé

C'est Son Ex_cel_len_ce Qui vient de cri - er.
 DEG. *cresc.*
 C'est Son Ex_cel_len_ce

cresc.
 C'est Son Ex_cel_len_ce

Animé
cresc.

C'est Son Ex_cel_len_ce *cresc.*
 Dans le pi-geonnier, C'est Son Ex_cel_len_ce Dans le pi-geonnier,
 C'est Son Ex_cel_len_ce Dans le pi-geonnier,
 C'est Son Ex_cel_len_ce *cresc.* Dans le pi-geonnier,
 Dans le pi-geonnier, C'est Son Ex_cel_len_ce Dans le pi-geonnier.

cresc.

Les noires valent une croche de la mesure précédente

Dans le pi-geon - nier. Ah! ah! ah!
 Dans le pi-geon - nier. Ah! ah! ah!
 C'est son Ex-cel-len-ce Dans le pi-geon - nier. Ah! ah! ah!

Les noires valent une croche de la mesure précédente

ah! ah! ah! ah! ah! ah! ah! ah! ah! ah! ah! Pigeon
 ah! ah! ah! ah! ah! ah! ah! ah! ah! ah! ah! Pigeon
 ah! ah! ah! ah! ah! ah! ah! ah! ah! ah! ah! Pigeon

cresc. *f* *f*

All^o poco vivo ♩ = 160
 vo - le! Pi-geon vo - le! Sur ma pa -
 vo - le! Pi-geon vo - le! Sur ma pa -
 vo - le! Pi-geon vo - le! Sur ma pa -

All^o poco vivo

ro - le, L'i-dée est fol - le. Pi-geon vo -

ro - le, L'i-dée est fol - le. Pi-geon vo -

ro - le, L'i-dée est fol - le. Pi-geon vo -

- le! Pi-geon vo - le! Pi-geon vo-le, vo-le, vo -

- le! Pi-geon vo - le! Pi-geon vo-le, vo-le, vo -

- le! Pi-geon vo - le! Pi-geon vo-le, vo-le, vo -

The second system continues the vocal and piano parts. The vocal lines repeat the phrase '- le! Pi-geon vo - le! Pi-geon vo-le, vo-le, vo -'. The piano accompaniment continues with similar rhythmic patterns.

- le, Pi-geon vo-le, vo-le, vo -

- le, Pi-geon vo-le, vo-le, vo -

- le, Pi-geon vo-le, vo-le, vo -

CALAB.

Au lieu de rire ain - si, Que l'on m'aide à sor - tir d'i -

- le!

- le!

- le!

p

BRAS.

Vi - te, Pé - chel - le!

- ci! Vite, une é - chel - le!

Sop.

Vi - te, Pé - chel - le!

Tén.

Vi - te, Pé - chel - le!

Basses

Vi - te, Pé - chel - le!

B

Où donc est - el - le?

Où donc est - el - le?

Où donc est - el - le?

Où donc est - el - le?

p *f*

B

Ah! la voi - ci!

Pi-geon vo - -

Pi-geon vo - -

Pi-geon vo - -

tr

ff *p* *mf*

- le! Pigeon vo - - le! Sur ma pa - ro - le, L'i_dée est
 - le! Pigeon vo - - le! Sur ma pa - ro - le, L'i_dée est
 - le! Pigeon vo - - le! Sur ma pa - ro - le, L'i_dée est

fol - le, Pi-geon vo - - le! Pi-geon vo - -
 fol - le, Pi-geon vo - - le! Pi-geon vo - -
 fol - le, Pi-geon vo - - le! Pi-geon vo - -

- le! Pi-geon vo - le, vo - le, vo - - le! Pigeon
 - le! Pi-geon vo - le, vo - le, vo - - le! Pigeon
 - le! Pi-geon vo - le, vo - le, vo - - le! Pigeon

vo - le, vo - le, vo - le, Pigeon vo - le, Pigeon
 vo - le, vo - le, vo - le, Pigeon vo - le, Pigeon
 vo - le, vo - le, vo - le, vo - le,

vo - le, Pi - geon vo - le, Pi - geon vo - le, vo - le, vo - le, vo - le,
 vo - le, Pi - geon vo - le, Pi - geon vo - le, vo - le, vo - le, vo - le,
 vo - le, vo - le, vo - le, vo - le, vo - le, vo - le,

vo - le!
 vo - le!
 vo - le!

f *p*

BRAS.

J'en ris en - cor!

GALAB.

Ah! j'en - ra - ge, oui, j'en - ra - ge!

Tu ri -

- ras bien da - vant - ta - ge Quand tu sau - ras ton ac - ci -

esese.

BRAS.

Mon ac - ci - dent?

Quel ac - ci - dent?

- dent.

Eh

p

B
Ma femme, ma

C
bien! ta femme, en ce mo - ment...

B
femme? Eh bien?

C
Triple im - bé - ci - le! El - le fi - le, fi - le,

B
El - le fi - le, fi - le,

C
fi - le.

Sop.
El - le fi - le, fi - le,

Ten.
El - le fi - le, fi - le,

Bas.
El - le fi - le, fi - le,

B

fi - le, el - le fi - le, El - le

fi - le

fi - le,

fi - le,

B

El - le fi - le! O coup fa - tal!

C

fi - le, El - le fi - le!

f

p

B

ô coup fa - tal! Je sens que je me trou - ve

dim.

dim.

B

mal! ah! ah!

PEÂNTHA

Le double plus lent

Un ros - si - gnol rencontre une fan - vet - te

Le double plus lent

sostenuto

p

B

Et lui dit: Ri pi pi ti pi

B

ti pi ti pi ti

B

Pe-ti-te fau-vel-te, Ton-te jo-li-et-te,

pp

B

Veux-tu mon cœur? veux-tu mon cœur?

sostenuto

B

Veux-tu mon cœur? Prends le sans peur.

BRAS.

Je suis

B

cal-me, je suis pla-ci-de, Comme un beau lac que rien ne

p

CAL. f

ri - de. El - le

mf Il devient fou, c'est é - vi - dent. *f* El - le

mf Il devient fou, c'est é - vi - dent. *f* El - le

mf Il devient fou, c'est é - vi - dent. *f* El - le

più f

f

fi - le, fi - le, fi - le, cepen - dant. El - le file, el - le file, el - le fi -

fi - le, fi - le, fi - le, cepen - dant. El - le file, el - le file, el - le fi -

fi - le, fi - le, fi - le, cepen - dant. El - le file, el - le file, el - le fi -

fi - le, fi - le, fi - le, cepen - dant. El - le file, el - le file, el - le fi -

BEAT.

C
 le. Et la fau - vet - te ré - pon - dit, et
 le.
 le.
 le.
 le.
p *p*

B
 la fau - vet - te ré - pon - dit: Coui, coui, coui, coui, coui,
 BRAS.
 coui coui coui

B
 coui.
 Br
 coui coui coui. Je suis cal - me, je suis pla - ci - de Comme un beau
p

Br

lac que rien ne ri - de. Me voi - ci, mon ange a - do -

Br

- ré. Vous, de - main, je vous rever - rai. Au revoir!

Br

Au revoir!

C

f El - le fi - le, fi - le, fi - - -

f El - le fi - le, fi - le, fi - - -

f El - le fi - le, fi - le, fi - - -

f El - le fi - le, fi - le, fi - - -

f

c

le, El-le fi-le, fi-le, fi - - - le, im_bé_cile, el_le

le, El-le fi-le, fi-le, fi - - - le, im_bé_cile, el_le

le, El-le fi-le, fi-le, fi - - - le, im_bé_cile, el_le

le, El-le fi-le, fi-le, fi - - - le, im_bé_cile, el_le

All^o vivo $\text{♩} = 144$

c

file, el_le file, el_le fi - - -

file, el_le file, el_le fi - - -

file, el_le file, el_le fi - - -

file, el_le file, el_le fi - - -

file, el_le file, el_le

All^o vivo *ff*

(rires)

secouant Bégomez

C

le. Ah! ah! ah! ah! Allons, vous! suivez

le. Ah! ah! ah! ah!

le. Ah! ah! ah! ah!

le. Ah! ah! ah! ah!

C

moi!
(DÉG. se réveillant)

Silence, et pas de ré - sis -

Pourquoi? pourquoi?

Silence, et pas de ré - sis -

Silence, et pas de ré - sis -

Silence, et pas de ré - sis -

Silence, et pas de ré - sis -

p *cresc.*

DÉG. (abrutí) CAL..

c

- tan - ce! Vous me sui - vrez jusqu'au bout, Jusqu'au bout! Jusqu'au

- tance! Il faut les sui - vre jusqu'au bout, Jusqu'au

- tance! Il faut les sui - vre jusqu'au bout, Jusqu'au

- tance! Il faut les sui - vre jusqu'au bout, Jusqu'au

c

bout, jusqu'au bout.

DÉG. jusqu'au bout. O ciel! et

bout, jusqu'au bout.

bout, jusqu'au bout.

bout, jusqu'au bout.

bout, jusqu'au bout.

p

MAN.

(au dehors)

Pendant ce temps la tour - te -

MIG.

(au dehors)

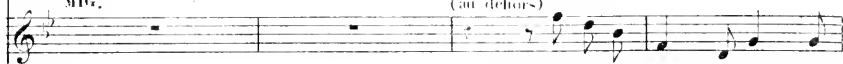

Pendant ce temps la tour - te -

moi qui dors de - bout!

- rel - le A - vec son tour - tercan fi - dè - le Joyeu - se - ment va s'en - vo -

- rel - le A - vec son tour - tercan fi - dè - le Joyeu - se - ment va s'en - vo -

- ler, s'en - vo - ler, s'en - vo - ler, s'en - vo - ler, s'en - vo - ler.

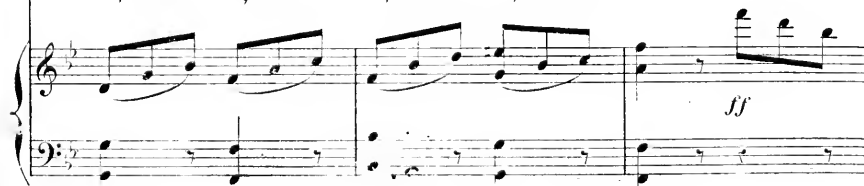

- ler, s'en - vo - ler, s'en - vo - ler, s'en - vo - ler, s'en - vo - ler.

*ff*

tard la rat - tra - per, la rat - tra - per; Pour sui -

tard la rat - tra - per, la rat - tra - per; Pour sui -

tard la rat - tra - per, la rat - tra - per; Pour sui -

- vous l'in - fi - dè - le!

- vous l'in - fi - dè - le!

- vous l'in - fi - dè - le!

The fourth system continues the piano accompaniment. It includes a section marked '8' (crescendo) and ends with a fermata.

The fifth system concludes the piano accompaniment for this section. It features a final cadence with a fermata on the last note.

ACTE III

ENTR' ACTE

All.^o mod^{to} $\text{♩} = 116$

PIANO

ff

N° 19

INTRODUCTION ET BOLERO

SANCHETTE, CRISTOVAL, LES GRISETTES, LES ÉTUCIANTS.

Ben mod.^o e marcato $\text{♩} = 84$

PIANO

Sop. ÉTUDIANTS et GRISETTES *f*
 O _ hé! l'hôtelie _ re, Donne nous du vin! _____

Tén. *f*
 O _ hé! l'hôtelie _ re, Donne nous du vin! _____

Bass. *f* Basse
 O _ hé! l'hôtelie _ re, Donne nous du vin! _____

O _ hé! l'hôtelie _ re, donne nous du vin! _____ Ne fais pas la fiè _ re,

O _ hé! l'hôtelie _ re, donne nous du vin! _____ Ne fais pas la fiè _ re,

O _ hé! l'hôtelie _ re, donne nous du vin! _____ Ne fais pas la fiè _ re,

Don - ne - nous, ma chè - re, Don - ne - nous du vin, De ton meilleur

Don - ne - nous, ma chè - re, Don - ne - nous du vin, De ton meilleur

Don - ne - nous, ma chè - re, Don - ne - nous du vin, De ton meilleur

vin! ——— Donne-nous, ma chère, De ton meil - leur vin! ———

vin! ——— Donne-nous, ma chère, De ton meil - leur vin! ———

vin! ——— Donne-nous, ma chère, De ton meil - leur vin! ———

SANCHETTE

Mes - da - mes et mes - sieurs, de grâ - ce, Il est

$\text{♩} = 168$

CRISTOVAL

tard, laissez - nous fer - mer! Voy - ous, mettez - vous

à ma pla - ce, Lais - sez - nous nous al - ler cou -

- cher!

f Au - ber - gis - te, tu nous fais ri - re! Nous fai -

f Au - ber - gis - te, tu nous fais ri - re! Nous fai -

f Au - ber - gis - te, tu nous fais ri - re! Nous fai -

mf

sons ce que nous vou - lons, Nous a - vous l'hon - neur

sons ce que nous vou - lons, Nous a - vous l'hon - neur

sons ce que nous vou - lons, Nous a - vous l'hon - neur

de - te di - re Que nous boi - rons, nous chante -

de - te di - re Que nous boi - rons, nous chante -

de - te di - re Que nous boi - rons, nous chante -

rons, Nous danse - rons, nous sau - te - rons, Nous

rons, Nous danse - rons, nous sau - te - rons, Nous

rons, Nous danse - rons, nous sau - te - rons, Nous

dan - se - rons, nous sau - te - rons!

dan - se - rons, nous sau - te - rons!

dan - se - rons, nous sau - te - rons!

Tempo di Bolero $\text{♩} = 72$ **BOLERO**

ff

ÉTUDIANTS O GRISSETTES

17^e COUPLET

ff

Eu

Por-tu-gal, les Por-tu-gai - ses Ont le sang vif,
 La la
 La la
 La la

le cœur ar - dent. Ce n'est pas a - vec des fa - dai -
 la la la
 la la la
 la la la

ses Qu'on peut de - ve - nir leur a - mant.

la la la

la la la

la la la

Le seul mo - yeu de les sé - dui - re

p la la la la la la

p la la la la la la

p la la la la

N'est pas de pleu - - rer, mais de ri - re.

la la la la la

la la la la la

la la la la

Le vrai mo - yen, c'est de chan - ter, —

la la la la la

la la la la la

la la la la

Le vrai mo-yen, c'est de dan-ser. Al-za Al-

la la la la la la

la la la la la la

la la la la la la

za Al-za Al-za! Dan-sous, chan-tous,

Dan-sous, chan-tous,

Dan-sous, chan-tous,

Dan-sous, chan-tous,

Dan-sous, chan-tous,

p Sau - tous, tour - nous, *f* Sau - tous, dan - sous, *p* Tour - bil - lon -
p Sau - tous, tour - nous, *f* Sau - tous, dan - sous, *p* Tour - bil - lon -
p Sau - tous, tour - nous, *f* Sau - tous, dan - sous, *p* Tour - bil - lon -
p Sau - tous, tour - nous, *f* Sau - tous, dan - sous, *p* Tour - bil - lon -

- nous! *f* Al - za Al - za Al - za Al - za
 - nous! *f* Al - za Al - za Al - za Al - za
 - nous! *f* Al - za Al - za Al - za Al - za
 - nous! *f* Al - za Al - za Al - za Al - za

la Al - za!

la Al - za!

la Al - za!

la Al - za!

ff

ÉTUDIANTS et GRISETTES

2^e COUPLET

Sous le beau ciel qui nous é -

p

clair - re, Les fem_mes don_nent leur a - mour; ———

la la la

la la la

la la la

— El - les n'en font pas un mys - tère Et

la la la

la la la

la la la

nous a - do - rent au grand jour! _____ A - mis, ay - ons

la la la la

la la la la

la la la la

la la la la

de la jeu - nes - se, Car pour trouver u - ne mai -

la la la la la la la la la

la la la la la la la la la

la la la la la la la la la

tres-se, Le vrai moy-en, c'est de chan-ter, —
 la la la la la la la
 la la la la la la la
 la la la la la la la
 Le vrai moy-en, c'est de dan-ser. Al-za Al-za Al-
 la la la la la la
 la la la la la la
 la la la la la la

-za Al - za! Dan - sons, chan - tons, Sau - tous, tour -
 Dan - sons, chan - tons, Sau - tous, tour -
 Dan - sons, chan - tons, Sau - tous, tour -
 Dan - sons, chan - tons, Sau - tous, tour -

- nous, Sau - tous, dan - sons, Tour - bil - lon - nous! Al - za
 - nous, Sau - tous, dan - sons, Tour - bil - lon - nous! Al - za
 - nous, Sau - tous, dan - sons, Tour - bil - lon - nous! Al - za
 - nous, Sau - tous, dan - sons, Tour - bil - lon - nous! Al - za

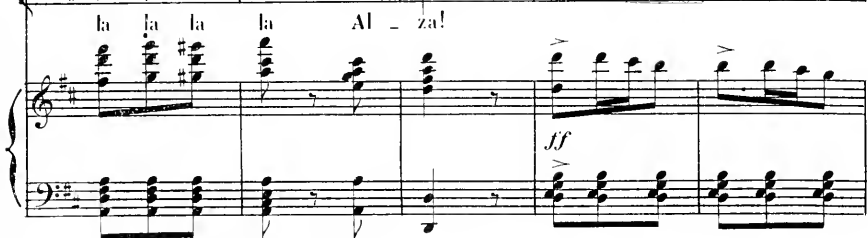

Piano accompaniment for the second system. The right hand continues the melodic line with slurs and accents, while the left hand maintains the harmonic accompaniment.

Piano accompaniment for the third system. The right hand features a melodic line with slurs and accents, and the left hand provides harmonic support with chords.

Piano accompaniment for the fourth system. The right hand features a melodic line with slurs and accents, and the left hand provides harmonic support with chords.

N° 20

COUPLETS DE L'HÔTELIÈRE

SANCHETTE

All^o moderato $\text{♩} = 88$

PIANO

SANCHETTE

1^{er} COUPLET. Non ca - ba - ret, entre nous je m'en van - te, Est l'en - dez -

vous de tous les bous gar - çons. Ma - tin et soir on y rit, on y

The second couplet continues the vocal line and piano accompaniment. The lyrics are: "vous de tous les bous gar - çons. Ma - tin et soir on y rit, on y".

chan - te, Et l'on s'a - mus' sans fai - re de fa - çons. Ai - mez-vous

The third couplet concludes the piece. The lyrics are: "chan - te, Et l'on s'a - mus' sans fai - re de fa - çons. Ai - mez-vous".

S
 donc, jeun^es gens, jeun^es fil - les, Em - bras - sez - vous, je trou^ve ca très mo -

The first system of music consists of a vocal line (Soprano) and a piano accompaniment. The vocal line begins with the lyrics 'donc, jeun^es gens, jeun^es fil - les, Em - bras - sez - vous, je trou^ve ca très mo -'. The piano accompaniment features a series of chords in the left hand and a melodic line in the right hand.

S
 - ral. É - ga - rez - vous sous les ver - tes char - mil - les, Mes p'tits a -

The second system of music continues the vocal line with the lyrics '- ral. É - ga - rez - vous sous les ver - tes char - mil - les, Mes p'tits a -'. The piano accompaniment continues with similar chordal and melodic patterns.

S
 - mours, je n'y vois au - cun mal. Tout ça, ça m'est é - gal, Tout ça, ça m'est é -

S
 - gal; J'de - mand' pas mieux qu'chez moi l'ou - s - di - ver - tis - se, A cou - di -

S
 -tion d'ména-ger la po - li - ce. Oui, mes a - mis, j'veux bien qu'on s'diver-

S
 -tis - se, Mais méfiez-vous, mé - fiez-vous d'la po - li - cel

2^e COUPLET

S
 Per - sonnell²

The third system is the beginning of the second couplet. It features a vocal line and a piano accompaniment. The lyrics are: "Per - sonnell²". The piano accompaniment includes triplets in the right hand.

S
 -ment, j'ai le cœur très sen - si - ble, A Cu - pi - don je sais mal ré - sis -

S. 
 -ter. Aus - si je trouve ex - ces - siv - ment pé - ni - ble D'vou - loir dé -

S. 
 - fondre aux autres de sai - mer. Cha - cun le sait, je ne suis pas sé -

S. 
 - vè - re, de per - mets tout, j'ai l'es - prit li - bé - ral. N'vous gê - nez

S. 
 pas, chiffon - nez l'hôte - liè - re, Ou bien ros - sez mon va - let Cris - to -

S. *val.* Tout ça, ça m'est é - gal, Tout ça, ça m'est é - gal; J'demand'pas

M.G. *pp* *ten.*

S. mieux qu'chez moi l'on s'di - ver - tis - se, A con - di -

p dolce

S. - tion d'ména-ger la po - li - ce. Oui, mes a - mis, j'veux bien qu'on s'di - ver -

S. - tis - se, Mais mé-fiez-vous, mé - fiez-vous d'la po - li - ce!

mf *f*

SORTIE

1^o Tempo

ETUDIANTS

Al_za Al_za Al_za Al_za

Al_za Al_za Al_za Al_za

Al_za Al_za Al_za Al_za

Al_za Al_za Al_za Al_za

1^o Tempo

PIANO

f

la la la la la la la la Al_za Al_za

la la la la la la la la Al_za Al_za

la /a la la la la la la Al_za Al_za

la la la la la la la la Al_za Al_za

3

Al - za Al - za la la la la la la Al - za!

Al - za Al - za la la la la la la Al - za!

Al - za Al - za la la la la la la Al - za!

Al - za Al - za la la la la la la Al - za!

f

f

p

COUPLETS

BRASEIRO

Allegretto $\text{♩} = 100$

PIANO

BRAS.

 $\text{♩} = 88$

1^{er} COUPLET Je pas-sais un jour dans la
 2^e COUPLET Je le dis comme je le

B.

ru - e, Au-près de moi mer - chait quel - qu'un.
 pen - se : Quand je ver - rai le gé - né - ral,

B.

Point ne le con-nais-sais de - vu - e : C'É-tait un hom-me grand et
 Je le tou-ce-rai d'impor-tan-ces ; Ma foi, tant pis ! ça m'est é -

B
 - gal ! Tout à coup, par in-ad-ver-tan-ce, Je lui mar-
 - gal ! Sil me re-gar-de trop en fa-ce, A-vec des

B
 -chai sur le pied droit, Est-ce qu'il n'eut pas l'in-so-
 aïrs de fan-fa-ron, Si par mal-heur il a l'au-

The second system continues the musical score. The vocal line has a melodic line with some grace notes. The piano accompaniment continues with similar rhythmic patterns and chordal support.

B
 -len-ce De sé-cri-er : Le ma-la-droit! A-
 -da-ce De mé-ré-pon-dre sans fi-çon,

B
 -lers, me po-sant de-vant lui, Tout d'un trait je lui dis ce-

The fourth system concludes the page. The vocal line has a long note with a fermata. The piano accompaniment features a long note with a fermata in the right hand and block chords in the left hand.

B

- ci: ré-pé-tez-le, ré-pé-tez-le, ré-pé-tez-le donc!

B

Vous ver-rez, vous ver-rez, ce ne se-ra pas long!

B

ré-pé-tez-le, ré-pé-tez-le, ré-pé-tez-le donc! Vous ne di-tes

(Parlé)

B

rien? Vous fai-tes bien.

DUETTO

Allegro $\text{♩} = 176$

MANOLA *p* Nous som - mes deux a - mou -

MIGUEL *p* Nous som - mes deux a - mou -

PIANO *p*

M.
_ reux Qui cou - rons la preten - tai - ne; En nous voyant tous les

Mi
_ reux Qui cou - rons la preten - tai - ne; En nous voyant tous les

M.
deux On le de - vi - ne sans pei - ne. Nous sou - mes deux a - mou -

Mi
deux On le de - vi - ne sans pei - ne. Nous som - mes deux a - mou -

più f

rall. a tempo

Ma. - reux, deux a-mou - reux, deux a-mou - reux Qui courons la pre-ten -

Mi. - reux, deux a-mou - reux, deux a-mou - reux Qui courons la pre-ten -

rall. a tempo

f

Ma. - tai - - - ne Nous sommes deux a-moureux

Mi. - tai - - - ne Nous sommes deux a-moureux

Ma. Qui cou-rions la pre-ten - tai - - - ne.

Mi. Qui cou-rions la pre-ten - tai - - - ne.

MIGUEL

Nous nous aimons: on vous - lait

Nous en fai - re la dé -

p

MANOLA

- fen - se.

Mais l'amour, chacun le sait,

N'admet

MIGUEL

pas la ré - sis - tan - ce.

A - lors, mes très chers a -

MANOLA

- nis, Faisant un grand coup de tête,

Tous les deux nous a - vous

MIGUEL

Ma. pris, Pris la poudre d'es - cam - pet - te. Le tour vous paraît plai -

MANOLA

Ma. - sant; Je vois qu'il vous fait sou - ri - re. Vous sa - vez tout à prè -

Ma. - sant; Mais chut! il n'en faut rien di - re, rien di - re, rien

rall. a tempo

Ma. di - re, rien di - re! Nous som - mes deux a - mou -

MIGUEL

rall. a tempo

Nous som - mes deux a - mou -

Ma. *reux* Qui cou-rons la preten-tai-ne. En nous voyant tous les

Mi. *reux* Qui cou-rons la preten-tai-ne. En nous voyant tous les

Ma. deux On le de- vi- ne sans pei- ne. Nous som- mes deux a- mou-

Mi. deux On le de- vi- ne sans pei- ne. Nous som- mes deux a- mou-

Ma. *rall.* *a tempo*
reux, deux a- mou- *reux*, deux amou- *reux* Qui courons la preten-

Mi. *rall.* *a tempo*
reux, deux a- mou- *reux*, deux amou- *reux* Qui courons la preten-

M. *ven, Si je suis phy-sio - no - mis - te...*

Mi. *Aussi nous vous suppli -*

p

Ma. *A vos mains nous confi -*

M. *- ons Dans ce cas vraiment cri - ti - que...*

Ma. *- ons, Notre cause sym - pa - thi - que!*

Mi. *Il s'a - git d'être dis -*

mf

Ma.  Vous pos - sé - dez nos se -

Mi.  - crets; Con - tre nous deux tout cons - pi - re.

Ma.  - crets; Mais chut, il ne faut rien di - re, rien di - re, rien

Mi. 

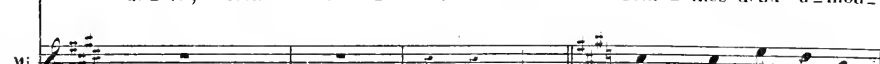

Ma.  di - re, rien di - re! *rall.* Nous som - mes deux a - mou - *a tempo*

Mi.  Nous som - mes deux a - mou - *a tempo*

Ma.
- reux Qui cou-rons la preten-tai-ne; En nous voyant tous les

Vi.
- reux Qui cou-rons la preten-tai-ne; En nous voyant tous les

Ma.
deux On le de-vi-ne sans pei-ne. Nous som-mes deux amou-

Vi.
deux On le de-vi-ne sans pei-ne. Nous som-mes deux amou-

Ma.
- reux, deux amou-reux, deux amou-reux Qui courons la pré-teu-

Vi.
- reux, deux amou-reux, deux amou-reux Qui courons la pré-teu-

vi. *tail - - - ne. Nous som - mes deux a - mou - reux*

vi. *tail - - - ne. Nous som - mes deux a - mou - reux*

vi. *Qui cou - rons la pre - ten - tai - - ne.*

vi. *Qui cou - rons la pre - ten - tai - - ne.*

N° 25
AIR DU MULETIER⁽¹⁾

MANOLA

All.^o animato ♩ = 126

PIANO

MANOLA

1^{er} COUPLET

Si je mè - ne par le che -

p

- min Quelque bra - ve no - tai - re Al - laut au vil - la - ge voi -

M

- sin Remplir son mi-nis-tè - re, Si je con- duis un bou eu - ré Re-li- sant

M

son of - fi - ce, Un magis - trat très vé - né - ré Qui va ren - dre jus - ti -

M

- ce, Un mé - de - cin grave et sa - vant Qu'un ma - la - de de - man -

M

- de, Un banquier, à cha - que cli - ent Por - tant son di - vi - den -

de, Joy-eux mule-tier ——— joy-eux mule-tier

Sa-chant mon me-tier, Joy-eux mu-le-

-tier, A ma mu-le qui trot-ti-ne

Dou-ce-ment et sans ca-hots, Je-dis_du-ne voix ca-li-ne

M

Qu'accom-pa-gnent ses gre-lois. Va ton train, mu - le lé - ge - re;

p

M

Pour l'endroit où nous al - lons Le temps n'est pas une af - fai - re,

M

As - sez tôt nous y se - rons. Va, trot - ti - ne, Va, che - mi - ne,

pp

M

Au doux son de ton tin - tin, Va, - trot - ti - ne, Va, che - mi - ne,

f

p léger

M Va ton train. Va, trot - ti - ne, Va, che - mi - ne Au - doux

pp

M son de ton tin - tin. Va, che - mi - ne, Va, trot - ti - ne, Va, ma -

M mu - le, Va, ma mu - le, Va, ma - mu - le,

M Va ton train.

ff

2^e COUPLÉ

M

Mais si quel .

M

-que bel a-mon-reux, Au re-gard plein de flam-me, S'en va pres-

M

-sé, brû-lant, fié-vreux, Pour re-join-dre sa da-me, Si je mène

M

un ma-ri-je-lox Et dont l'œil é-tin-cel-le, Qui veut au

M

ga - lant ren - dez - vous Sur - pren - dre l'in - fi - dè - le, Si je mè -

M

- ne quel que hé - ri - tier Vers l'on - cle qu'on en - ter - re, Ou bien si

M

je mène un cais - sier Qui ga - gue la fron - tiè - re, Joy - eux mu - le -

M

- tier, Joy - eux mu - le - tier Sa - chant

M

mon mé - tier, Joy - eux mu - le - tier,

M

A ma mu - le qui dé - vo - re Le che - min quel -

mp

M

Le co - naît Je dis, l'ex - ci - tant en - co - re, De la voix et

M

du fou - et: Va bon train, mu - le lé - gè - re; Pour fendroit où

nous al - lous Le temps vaut de for, ma chère, Trop tard nous ar -

- ri - ve - rons. Vi - te, vi - te, Qu'on é - vi - te Tous les re - tards

du che - min Vi - te, vi - te, Va, pe - ti - te, Va bon

léger
 train, Vi - te, vi - te, Qu'on é - vi - te Tous les re - tards du che -

M

- min. Vi - te, vi - te, Va, pe - ti - te, Va, ma mu -

M

- le, va, ma mu - le, va, ma mu - le,

M

va bon train!

N^o 24

QUATUOR ET COUPLETS

Moderato ♩ = 88

(Parlé) *f*

MA NOLA

BÉATRIX

MIGUEL

BRASEIRO

PIANO

sf *p*

Gé - tait la de - moi - sel - le de com - pa - gnée, Gé -

M.

B.

Mi.

L.

- tait la de - moi - sel - le de com - pa - gnée, Gé - tait

M.
E♭
Mi
Br

Oui, oui, oui!
Oui, oui, oui!
Oui, oui, oui!

el - le Qui me te - nait compa - gnie! (Parlé) Tu -

Mi
Br

(cri modulé en montant
mais non chanté.) Ne vous mettez pas en co -

-ouï! in - cûi! Ah! ah! ah! ah!

BÉATRIX

M.
Br

Monsieur, tâchez de vous calmer.

-N - re.

Ah! ah! ah! ah! Ah! ah! ah!

MANOLA

(bien calmé)

Nous al lous tout vous expli-quer : Pour nous ne soyez pas se-vè-

ah!

sf *pp*

COUPLETS

Allegro

-re!

Allegro

mf

1^{er} COUPLET

$\text{♩} = 184$

Il est deux cho - ses

p

i - ci bas, Deux cho - ses qui rè-gnent en - sem - ble. Si

p

M. leur puis - san - ce se res - semble, Et - les, ne se res - semblent

M. pas.
BÉA. L'anne, é - cla - tan - te de lu - miè - re, Nous

sempre p

M. Mais l'au - tre a - vec l'obs - cu - ri -
BÉA. té - jou - it par sa clar - té.

M. té Nous ap - por - te Le doux mys - tère. C'est le

M. *jour et la nuit, Qui se par-ta-gent la*
dolce

M. *ter-re. Tout chan-te quand le jour luit, Tout*
pp

M. *ai-me quand vient la nuit, la nuit, La*
pp

M. *nuit et son doux mys-tère. Ouil c'est le*

M.
 jour ———— Oui! c'est le jour ————
 BEATRIX
 Oui! c'est la nuit ————

M.
 C'est le jour ———— et la
 B.
 Oui! c'est la nuit ———— C'est le jour et la

M.
 nuit ———— C'est le jour, c'est le ————
 B.
 nuit ———— C'est le jour, c'est le ————

W. *pp*
jour — et — la nuit. C'est le jour, c'est la nuit, C'est le

M. *pp*
jour — et — la nuit. C'est le jour, c'est la nuit, C'est le

MIGUEL *pp*
C'est le jour, c'est la nuit, C'est le

BRASEIRO *pp*
C'est le jour, c'est la nuit, C'est le

p *pp*

Ma *cresc.*
jour, C'est la nuit, C'est le jour, c'est le jour et la

Mé *f*
jour, C'est la nuit, C'est le jour, c'est le jour et la

Mi *f*
jour, C'est la nuit, C'est le jour, c'est le jour et la

Br *f*
jour, C'est la nuit, C'est le jour, c'est le jour et la

cresc. *f*

Ma
 nuit.

Me
 nuit.

Mi
 nuit.

Br
 nuit.

MAN. 2^e COUPLET

Sur vous de mè - me, mon - sei -

Ma
 - gueur, Deux fem - mes ont eu la puis - san - ce. Ton - tes les

Ma. 

deux sans dif - fé - rence Ont su ré - guer sur vo - tre cour.

Ma. 

BEATRIX

Mais seu - le - ment, tan - dis que l'u - ne, La blan - de, vous

sempre p

Ma. 

Quand ve - nait la nuit, votre a - mour Ne

B. 

charmaît le jour,

Ma. 

s'a - dressait plus qu'à la bru - ne. C'est le jour

p dolce

Ma
 et la nuit, Deux fem - mes qui sa - vent plai -

Ma
 - re ; C'est moi lors - que le jour luit, C'est el - le

Ma
 quand vient la nuit, la nuit, La nuit et son

Ma
 doux - mys - té - re. C'est moi le jour,

M.
C'est moi le jour, —

BÉATRIX
C'est moi la nuit, — C'est moi la

M.
C'est le jour — et la nuit, —

B.
nuit, — C'est le jour et la nuit,

pp *ppp*

M.
C'est — le — jour, c'est — le — jour, — C'est — la

B.
C'est — le — jour, c'est — le — jour, — C'est — la

suivez *f* *p*

*pp**cresc.*

Ma
 nuit, C'est le jour, c'est la nuit, C'est le jour, c'est la nuit, C'est le

Me
 nuit, C'est le jour, C'est la nuit, C'est le jour, c'est la nuit, C'est le

MIGUEL
 C'est le jour, c'est la nuit, C'est le jour, c'est la nuit, C'est le

ERASTIBO
 C'est le jour, c'est la nuit, C'est le jour, c'est la nuit, C'est le

Ma
 jour, c'est le jour et la nuit.

Me
 jour, c'est le jour et la nuit.

MIGUEL
 jour, c'est le jour et la nuit.

ERASTIBO
 jour, c'est le jour et la nuit.

N° 25.

CHŒUR ET COUPLET FINAL

TOUS LES PERSONNAGES

Allegro $\text{♩} = 144$

PIANO

mf *cresc*

Soprani

Ténors

Basses

ff

C'est un cour - rier, un courrier qui s'a -

C'est un cour - rier, un courrier qui s'a -

C'est un cour - rier, un courrier qui s'a -

-van - ce, C'est un cour - rier pour Son Ex - cel - len - ce, C'est un cour.
 -van - ce, C'est un cour - rier pour Son Ex - cel - len - ce, C'est un cour.
 -van - ce, C'est un cour - rier pour Son Ex - cel - len - ce, C'est un cour.

-rier, C'est un courrier.
 -rier, C'est un - courrier.
 -rier, C'est un courrier.

The second system continues the vocal and piano parts. The piano accompaniment includes some chordal textures and melodic lines in both hands.

(On parle)

pp

1^o tempo
Soprani

1^o tempo

toujours gais, Qu'il fas - se beau, qu'il fas - se laid, Au mois de dé - cembre
 toujours gais, Qu'il fas - se beau, qu'il fas - se laid, Au mois de dé - cembre
 toujours gais, Qu'il fas - se beau, qu'il fas - se laid, Au mois de dé - cembre

MANOLA

Mes - sieurs,
 ou de mai, Les Por - tu - gais, les Por - tu - gais sont gais.
 ou de mai, Les Por - tu - gais, les Por - tu - gais sont gais.
 ou de mai, Les Por - tu - gais, les Por - tu - gais sont gais.

vi

ou attend votre ar - rêt; A nos ef - forts daignez souri - re. Ap - plau -

ii

- dis - sez-nous, s'il vous plaît, Pour que long - temps nous puissions di -

vi

- re, nous puissions di - re, nous puissions di - re: Les Portugais sont

l'èger

p

vi

tou - jours gais, Qu'il fas - se beau, qu'il fas - se laid,

41

Au mois de dé_cembre ou de mai, Les Por_tu_gais sont tou_jours gais.

Les Por_tu_gais sont toujours gais, Qu'il fas_se beau, qu'il fas_se laid,

Les Por_tu_gais sont toujours gais, Qu'il fas_se beau, qu'il fas_se laid,

Les Por_tu_gais sont toujours gais, Qu'il fas_se beau, qu'il fas_se laid,

Au mois de dé_cembre ou de mai, Les Por_tu_gais, les Por_tu_gais sont

Au mois de dé_cembre ou de mai, Les Por_tu_gais, les Por_tu_gais sont

Au mois de dé_cembre ou de mai, Les Por_tu_gais, les Por_tu_gais sont

gais, Les Por_tu - gais sont toujours gais, Les Portugais, les Por_tu -
 gais, Les Por_tu - gais sont toujours gais, Les Portugais, les Por_tu -
 gais, Les Por_tu - gais sont toujours gais, Les Portugais, les Por_tu -

- gais sont gais!
 - gais sont gais!
 - gais sont gais!

FIN
