

ŒUVRES D'ŒUVRE CLASSIQUES DE L'OPERA FRANCAIS

J. B. DE SULLY

# ARMIDE

TRAGÉDIE en CINQ ACTES et un Prologue.

PAROLES DE QUINCAULT

*Représentée par l'Académie Royale de Musique le 15 Février 1686.*

RECONSTITUÉE ET RÉDUITE POUR PIANO ET CHANT

PAR THÉODORE DE LAJARTE

Edition conforme aux exemplaires & Manuscrits de la Bibliothèque du Th<sup>tr</sup> de l'Opéra

PRIX 15 F<sup>cs</sup> NET.

à l'Agence internationale des Auteurs Compositeurs et Écrivains

THÉODORE MICHAELIS ÉDITEUR

PARIS - 45-47 RUE DE MAUBEUGE 45-47 - PARIS

# CHEFS-D'OEUVRE CLASSIQUES

DE

# L'OPÉRA FRANÇAIS

LULLY, CAMPRA,

RAMEAU, GLUCK, PICCINNI, SALLIERI, GRÉTRY, etc.

## ARMIDE

DE LULLY

---

### INTRODUCTION

Dans l'œuvre du grand Lully, *Armide* est, avec *Thésée*, la partition qui obtint le succès le plus incontesté et le plus durable. Elle est fort intéressante à étudier, pour plusieurs raisons : d'abord, parce qu'elle est l'avant-dernière production du maître, et que la manière de Lully s'est beaucoup modifiée depuis *Cadmus*, *Alceste* et *Thésée*.

Quelques musiciens — nous avouons être de ceux-là — préféreront peut-être cette dernière partition à l'œuvre que nous venons de reconstituer ; mais ils seront tous unanimes à reconnaître que la grande renommée d'*Armide*, qui a survécu à son exil du répertoire, est pleinement justifiée par la haute portée artistique qui se fait remarquer dans plusieurs morceaux.

En effet, on trouve dans *Armide* un sentiment dramatique beaucoup plus accentué que dans les premières œuvres du maître ; les procédés d'accompagnement ont une homogénéité plus accusée — nous n'avons qu'à citer, comme exemple, « l'air du sommeil » de Renaud (acte II, scène III), qui est un vrai chef-d'œuvre primesautier, en avance de cent ans au moins sur tous les morceaux similaires de son époque : le rythme persistant des six croches, se promenant du grave à l'aigu, est d'un effet réellement superbe. — Lully, il faut bien le reconnaître, n'a pas écrit des pages aussi belles, ni au début ni dans le milieu de sa carrière.

*Armide* est moins facile de jet et moins simple d'allure que *Thésée*; c'est ce qui pourrait expliquer notre préférence; mais, par contre, on s'aperçoit aussi que Lully, plus maître de sa plume, a ébauché dans la première *Armide* le grand mouvement scénique que Rameau a pressenti, et que notre grand Gluck a réalisé dans la seconde *Armide*.

C'est justement à cause de la comparaison que l'on peut faire entre les deux *Armide*, que celle-ci est d'une lecture fort attachante, pour les amateurs de musique historique.

Ce sujet d'*Armide* qui, pour nous, modernes, est d'un attrait négatif, a eu le don d'émouvoir nos pères d'une façon fort suivie et par trop répétée. En effet, il nous a semblé utile de passer en revue tous les ouvrages lyriques qui ont été composés sur cet épisode de la *Jérusalem délivrée*. Les compositeurs italiens s'en sont emparés avec frénésie : on compte *trente-deux Armida*, et, parmi les auteurs, il se trouve des maîtres, tels que Rossini, Cherubini, Jomelli, Sacchini, Salieri, Zingarelli et Anfossi; — trois ou quatre compositeurs allemands : Haydn, Braün et Winter. — Mais, au-dessus de toutes ces amantes de Renaud, chantant leur amour perdu, planent les deux héroïnes de Lully et de Gluck. Ce sont les seules qui ont droit à l'admiration de la postérité.

Les observations que nous avons faites déjà, à propos de la forme plus serrée de style que Lully a employée dans *Armide*, expliquent, nous le croyons du moins, l'accueil assez réservé que le public parisien fit à la nouvelle œuvre du maître, le vendredi 16 février 1686. Les historiens du temps veulent bien faire rapporter cette espèce d'insuccès à la défaveur momentanée que Lully avait encourue auprès de Louis XIV. Ils nous racontent que le Surintendant de la musique du roy, étant en disgrâce, n'avait pu, comme c'était l'usage, faire entendre d'abord sa tragédie devant la Cour avant de la faire exécuter à Paris. « La Ville » n'avait pas osé, disent-ils, exprimer son opinion sur *Armide*, puisque « le Roy » n'avait pas formulé la sienne. A la première représentation, on crut donc à un insuccès éclatant. — Tout simplement, d'après nous, le public n'avait pas apprécié les beautés de premier ordre d'*Armide*, parce que Lully avait changé son faire habituel, et que lui, public, était habitué à d'autres errements.

Heureusement pour le maître, il était à la fois l'entrepreneur, le compositeur et le directeur de l'Académie royale de musique, et avec l'esprit de répartie et le sentiment de sa valeur qui le distinguaient entre tous, il trouva le moyen de sortir de la fausse position où il était placé. Il ordonna bientôt, le lendemain de la première représentation d'*Armide*, que l'on exécutât l'œuvre entière devant lui, assis tout seul dans la salle.

Lorsqu'on eut rapporté à Louis XIV cette nouvelle boutade de son surintendant, le roi, au lieu de s'en fâcher, répliqua aussitôt : « Puisque Lully trouve la musique à son gré, c'est qu'elle le mérite. » Le mot royal fit faire volte-face à l'opinion publique, et, dès lors, *Armide* réussit complètement. Les générations suivantes ratifièrent le jugement du maître, puisque l'*Armide* de Lully est restée *soixante-dix-huit ans* au répertoire et fut l'objet de *huit* reprises très-brillantes.

---

Le *Mercur de France* (février 1746), en nous parlant de « la remise » de cette époque, nous dit : « L'Académie royale de musique continue les représentations d'*Armide* avec le feu d'un premier succès. » Il nous donne des vers (assez misérables, d'ailleurs) adressés à M<sup>lle</sup> Chevalier (*Armide*), où on lui décoche le compliment suivant :

De tous les spectateurs vous faites des Renaud.

Après cette poésie (!), « l'auteur » du *Mercur* ajoute : « Renaud mérite au-si l'*encens du Parnasse*. Enfin, on doit louer tout ce qui contribue à la réussite du chef-d'œuvre de l'incomparable Lully. La cour a été si satisfaite de la première représentation qu'elle en a vue à Versailles, dans le mois de décembre dernier, qu'elle en a demandé une seconde le jeudi 13 janvier, et une troisième le jeudi 21. »

Et, pour bien apprécier ces louanges, il faut se souvenir de la date de 1740, où Rameau avait déjà fait exécuter ses opéras : *Hippolyte et Aricie*, les *Inlès gaïantes*, *Castor et Pollux*, les *Fêtes d'Hébé* et *Dardanus*.

La dernière reprise (3 octobre 1764) est plus curieuse encore. Nous empruntons à notre *Catalogue de la Bibliothèque musicale de l'Opéra* le paragraphe qui la concerne : « L'*Armide*, de Gluck, est proche ! Dans huit ans, l'univers musical pourra applaudir ce chef-d'œuvre, et, malgré cela, la partition de Lully obtient encore un très-grand succès (20 représentations). Donnons, comme preuve, quelques chiffres de recette : 1<sup>re</sup> représentation, 4,133 livres ; 5<sup>e</sup> représentation, 4,443 ; 8<sup>e</sup> représentation, 4,447. »

Les morceaux les plus remarquables d'*Armide* sont les suivants, à notre avis : les chœurs du prologue ; au premier acte, le grand récit d'*Armide* : « Je ne triomphe pas du plus vaillant de tous. » Au second acte, le duo d'*Hydraôt* et d'*Armide* ; l'*air du Sommeil* de Renaud, que nous avons déjà cité ; la scène des *Naiades*, et l'*air* d'*Armide* : « Enfin, il est en ma puis-

sance. » Au troisième acte, la scène de la Haine ; toute la ravissante digression musicale et dramatique du quatrième acte (Lucinde, Mélisse, le Chevalier danois et Ubalde). Au cinquième acte, le divertissement et, avant tout, le célèbre monologue d'Armide, qui finit la partition : « Le perfide Renaud me fuit. »

Toutes les indications qui ont rapport aux parties de chœurs et aux artifices de style, que nous avons données dans l'Introduction de *Thésée*, trouveront ici leur place marquée pour la partition d'*Armide*. Il est une seule observation spéciale que nous devons ajouter :

Du temps de Lully, et même du temps de Rameau, tous les rôles de femmes dépourvues de beauté ou désagréables d'aspect, étaient remplis par des hommes, ayant des voix de haute-contre. C'était un acteur du nom de Clédière qui remplissait, dans *Cadmus*, le rôle de la *Nourrice* ; un sieur Boutelou, célèbre par ses réparties et par son existence un peu décousue, représentait, dans la *Sérénade vénitienne* de Campra, le personnage de *Nérine, petite vieille*. Dans les *Festes de Thalie* (Mouret), Mantienne, haute-contre, jouait le rôle de *Bélise*, vieille fille ridicule.

Dans *Armide*, le rôle de *la Haine* était tenu par un homme. Par conséquent, d'après les idées de vulgarisation qui président à notre travail, la partie écrite pour nous en clef de *sol* doit être chantée par un ténor, et se trouve être placée, par le fait, un octave au-dessus de sa position réelle.

THÉODORE DE LAJARTE.

# ARMIDE

TRAGÉDIE EN CINQ ACTES ET PROLOGUE

Paroles de QUINAULT

MUSIQUE DE J.-B. DE LULLY

ACTEURS DE LA CRÉATION OU DES PREMIÈRES REPRISES

PROLOGUE { LA GLOIRE..... Les Demoiselles AMAND (1703).  
LA SAGESSE..... — SALLÉ (1703).

*Troupe de Héros qui suivent LA GLOIRE; Troupe de Nymphes qui suivent LA SAGESSE.*

## TRAGÉDIE

ARMIDE, Magicienne, nièce d'Hydräot. Les Demoiselles... ROCHOIS ou LE ROCHOIS (1686)

PHÉNICE. } Confidentes d'Armide... — { DESMATINS (1686).  
SIDONIE. } MOREAU (1686).

Un Démon, sous la figure de LUCINDE, fille danoise,  
aimée du chevalier Danois..... LE MAURE (1724).

Un Démon, sous la figure de MÉLISSE, fille italienne aimée d'Ubalde.

Un Démon, transformé en NAYADE.

RENAUD (haute-contre), le plus renommé des chevaliers du camp de  
Godefroy..... Les Sieurs..... DU MESNY (1686).

LE CHEVALIER DANOIS (haute-contre), qui va, avec  
Ubalde, chercher Renaud..... CHOPELET (1703).

LA HAINE (taille)..... FRERE (1686).

ARONTE (taille), conducteur des chevaliers qu'Armide  
a fait mettre aux fers..... HARDOUIN (1703).

ARTÉMIDORE (taille), un des chevaliers captifs d'Ar-  
mide, et que Renaud a délivrés..... DESVOYES (1703).

URALDE (basse), chevalier qui va chercher Renaud... HARDOUIN (1703).

HYDRAOT (basse), magicien, roi de Damas..... DUX (1686).

LES PLAISIRS. — *Suite de LA HAINE : LES FURIES, LA CRUAUTÉ, LA VENGEANCE, LA RAGE, etc.* — *Troupe de Démon transformés : en NYMPHES, en BERGERS, en BERGERES ; en HABITANTS CHAMPÊTRES de l'isle où Armide retient Renaud enchanté ; en AMANTS FORTUNÉS et en AMANTES FORTUNÉES, qui accompagnent Renaud dans le Palais enchanté.* — *Troupe de Démon volants et transformés en Zéphyrus.* — *Troupe de Démon volants qui détruisent le Palais enchanté.*

# ARMIDE

## TABLE THÉMATIQUE

OUVERTURE .....	1
-----------------	---

### PROLOGUE

AIR DE LA GLOIRE .....	<i>Tout doit céder dans l'Univers...</i>	3
ENSEMBLE DE LA GLOIRE ET DE LA SAGESSE .....		5
CHŒUR GÉNÉRAL (suite de la Gloire, suite de la Sagesse) .....		7
DUO DE LA GLOIRE ET DE LA SAGESSE .....		11
CHŒUR .....		15
ENTRÉE .....		20
MENUET .....		22
GAVOTTE EN RONDEAU .....		23
AIR DE LA SAGESSE .....	<i>Suivons notre héros</i>	24
AIR DE LA GLOIRE .....	<i>Que l'éclat de son nom</i>	26
CHŒUR .....		29
ENTRÉE .....		35
1 <sup>er</sup> MENUET .....		36
2 <sup>e</sup> MENUET .....		37

### ACTE PREMIER

AIR DE PHÉNICE .....	<i>Dans un jour de triomphe</i>	38
AIR DE SIDONIE .....	<i>Vous allumez une fatale flamme</i>	39
DUO DE PHÉNICE ET DE SIDONIE .....	<i>Quel sort a plus d'appas</i>	41
AIR DE SIDONIE .....	<i>Qu'importe qu'un captif</i>	47
AIR DE PHÉNICE .....	<i>Pourquoi voulez-vous songer</i>	49
AIR D'ARMIDE .....	<i>La chaîne de l'hymen m'étonne</i>	57
AIR D'HIDRAOT .....	<i>Pour vous, quand il vous plaît</i>	58
AIR D'ARMIDE .....	<i>Contre mes ennemis</i>	61
AIR D'HIDRAOT .....	<i>Bornez-vous vos desseins</i>	62
AIR D'ARMIDE .....	<i>Si je dois m'engager</i>	63
MARCHE .....		65
AIR D'HIDRAOT .....	<i>Armide est encor plus aimable</i>	66
CHŒUR .....		69
RONDEAU .....		79
PHÉNICE ET CHŒUR .....	<i>Suivons Armide</i>	80
SARABANDE .....		83
SIDONIE ET CHŒUR .....	<i>Que la douceur d'un triomphe est extrême</i>	84
DUO D'ARMIDE ET D'HIDRAOT (puis le chœur) .....	<i>Poursuivons jusqu'au trépas</i>	90

## ACTE DEUXIÈME

AIR D'ARTÉMIDORE.....	<i>Fuyez les lieux où règne Armide.</i>	103
AIR DE RENAUD.....	<i>Par une heureuse indifférence...</i>	105
DUO D'ARMIDE ET D'HYDRAOT.....	<i>Esprits de haine et de rage.....</i>	111
AIR DE RENAUD.....	<i>Plus j'observe ces lieux.....</i>	118
AIR D'UNE NYMPHE DES EAUX.....	<i>Au temps heureux où l'on suit plaire.....</i>	124
CHOEUR.....		126
AIRS A DANSER.....		129 et 130
AIR D'UNE BERGÈRE HÉROÏQUE.....	<i>On s'étonnerait moins.....</i>	131
GRAND RÉCITATIF ET AIR D'ARMIDE.....	<i>Enfin, il est en ma puissance....</i>	137

## ACTE TROISIÈME

AIR D'ARMIDE.....	<i>Ah! si la liberté.....</i>	145
—	<i>De mes plus doux regards.....</i>	153
AIR DE PHÉNICE.....	<i>Que votre art serait beau.....</i>	157
AIR DE SIDONIE.....	<i>La Haine est affreuse.....</i>	159
AIR D'ARMIDE.....	<i>Venez, Haine implacable.....</i>	168
AIR DE LA HAINE.....	<i>Je réponds à tes vœux.....</i>	172
CHOEUR.....		176
AIRS A DANSER.....		182 et 192
SCÈNE DE LA HAINE ET D'ARMIDE.....	<i>Sors, du sein d'Armide.....</i>	193

## ACTE QUATRIÈME

DUO DU CHEVALIER DANOIS ET D'URALDE.....		195
AIR A DANSER.....		211
AIR DE LUCINDE ET CHOEUR.....	<i>Voici la charmante retraite.....</i>	212
GAVOTTE.....		217
		218
AIR DE LUCINDE ET CHOEUR.....	<i>Jamais dans ces beaux lieux.....</i>	219
DUO DE LUCINDE ET DU CHEVALIER.....	<i>Hé! quel autre bien.....</i>	233
AIR D'URALDE.....	<i>Ce que l'amour a de charmant....</i>	239
AIR DU CHEVALIER DANOIS.....	<i>Je vois le danger où s'expose....</i>	240
AIR D'URALDE.....	<i>Non, je n'ai point gardé mon cœur</i>	242
AIR DE MÉLISSE.....	<i>D'où vient que vous vous détournez</i>	245
DUO DE MÉLISSE ET D'UBALDE.....	<i>Au rapport de mes yeux.....</i>	247
DUO DU CHEVALIER ET D'URALDE.....	<i>Fuyons les douceurs dangereuses.</i>	256

## ACTE CINQUIÈME

AIR D'ARMIDE.....	<i>Un noir pressentiment.....</i>	263
AIR DE RENAUD.....	<i>Que j'étais insensé de croire.....</i>	266
DUO D'ARMIDE ET DE RENAUD.....	<i>Aimons-nous.....</i>	271
PASSACAILLE.....		277
CHOEUR.....		283
RÉCIT D'ARMIDE.....	<i>Renaud! Ciel, ô mortelle peine!</i>	303
GRAND AIR D'ARMIDE.....	<i>Le perfide Renaud me fuit.....</i>	313

J. B. de LULLY

ARMIDE  
1686.  
TRAGÉDIE LYRIQUE.

# OUVERTURE

*PIANO*

*Fort*

En 9/8, sous l'imp. originale.

Lentement.

# PROLOGUE

*Le Théâtre représente un Palais.*

## SCÈNE I.

La GLOIRE, la SAGESSE, Suite de la Gloire, Suite de la Sagesse.

La GLOIRE.

Tout doit céder dans l'univers A l'auguste hé-

La SAGESSE.

P. 2<sup>e</sup> Dessus.

5<sup>e</sup> Dessus  
(Haut-Contre.)

4<sup>e</sup> Dessus  
2<sup>e</sup> Dessus  
(Haut-Contre.)

Ténor (Taille.)

Basses.

PIANO.

ros que j'ai - me L'effort des en - ne - mis, les gla - ces des hi -

la  
ti

- vers, Les ro - chers, les fleu - ves, les

la  
ti

mers, Rien n'ar - rê - te l'ar - deur de sa va - leur ex - trê -

The second system continues the vocal line and piano accompaniment. The lyrics are: "mers, Rien n'ar - rê - te l'ar - deur de sa va - leur ex - trê -". The piano accompaniment continues with similar harmonic support.

la  
ti

- me Tout doit cé - der dans l'u - ni - vers A l'au -

The third system continues the vocal line and piano accompaniment. The lyrics are: "- me Tout doit cé - der dans l'u - ni - vers A l'au -". The piano accompaniment continues with similar harmonic support.

la  
ti

- gus - - te hé - ros que j'ai - - me. Tout doit cé -

LE SAGESSE

- der dans l'u\_ni\_ vers A l'au\_gus - te hé\_ ros que j'ai - - *tr*

- me. Il sait l'art de te\_nir tous les mons\_ tres aux

lers. Il est maître ab\_ so\_ lu de cent peu\_ ples di -

Tout doit ce -  
 - vers Et plus maître encor de lui mè\_ me. Tout doit ce -

la *der dans l'u - ni - vers A l'au - gus - te hé -*  
 s *- der dans l'u - ni - vers A l'au - gus - te hé -*

la *- ros que j'ai - - me*  
 s *- ros que j'ai - - me Chan - tous chan - tous la dou -*

*Vite.*

la *Chan - tous chan - tous ses glo -*  
 s *- ceur de ses loix*

la 2

-ri\_eux ex\_ploits

Suite de la Sagesse.

*doux.*

Chan\_tons chan\_tons la dou\_ceur de ses loix

*doux.*

Chan\_tons chan\_tons la dou\_ceur de ses loix

*fort.*

Chan\_

*fort.*

Chan\_

*fort.*

Chan\_

*doux.*

*fort.*

S. de la S.

*doux.*

Chan\_tons chan\_

*doux*

Chan\_tons chan\_

- tons chan\_tons ses glo\_ri\_eux ex\_ploits

S. de la 6.

- tons chan\_tons ses glo\_ri\_eux ex\_ploits

- tons chan\_tons ses glo\_ri\_eux ex\_ploits

*doux.*

Suite de la Sagesse.

tous la dou - ceur de ses loix

tous la dou - ceur de ses loix

Suite de la gloire.

*fort*  
Chan - tons chan - tous ses glo -

*fort*  
Chan - tons chan - tous ses glo -

*fort*  
Chan - tons chan - tous ses glo -

Chan - tons chan - tous ses glo -

*fort*

Suite de la S.

*doux*  
Chan -

Chan -

Suite de la G.

- ri - eux ex - ploits Chan\_tons chan\_tons ses glo - ri - eux ex\_ploits,

- ri - eux ex - ploits Chan\_tons chan\_tons ses glo - ri - eux ex\_ploits,

- ri - eux ex - ploits Chan\_tons chan\_tons ses glo - ri - eux ex\_ploits,

- ri - eux ex - ploits Chan\_tons chan\_tons ses glo - ri - eux ex\_ploits,

*doux*

S. 16. 1. 2.

- tons la dou - ceur de ses loix Chan - tons chantons la dou - ceur de ses  
 - tons Chan - tons chantons la dou - ceur de ses

S. 16. 1. 3.

loix .

loix .

S. 16. 1. 4.

*fort.*

Chan - tons chan - tons ses glo - ri - eux ex - ploits Chan - tons chan -

*fort.*

Chan - tons chan - tons ses glo - ri - eux ex - ploits Chan - tons chan -

*fort.*

Chan - tons chan - tons ses glo - ri - eux ex - ploits Chan - tons chan -

S. 16. 1. 5.

*fort.*

S. de la G.

- tous ses glo - ri - eux ex - ploits.

- tous ses glo - ri - eux ex - ploits.

- tous ses glo - ri - eux ex - ploits.

S. de la S.

*doux.*  
Chan - tous chan - tous la dou - ceur de ses loix

*doux.*  
Chan - tous chan - tous la dou - ceur de ses loix

S. de la G.

*fort.*  
Chan -

*fort.*  
Chan -

*fort.*  
Chan -

*doux.*

*fort.*

Le GLOIRE.

D'une é\_ga-le tendres\_se Nous ai-

La SAGESSE.

D'une é\_ga-le tendres\_se Nous ai-

Suite de la gloire

\_tons chantons ses glo\_ri\_eux ex\_ ploits.

\_tons chantons ses glo\_ri\_eux ex\_ ploits.

\_tons chantons ses glo\_ri\_eux ex\_ ploits.

la  
G  
\_mons le mê\_me vain\_queur. C'est vous, douce sa-

la  
S  
\_mons le mê\_me vain\_queur Fiè\_re gloi\_re c'est vous

la  
G  
\_ges\_ se, C'est vous qui par\_ ta\_ gez a\_ vec moy son grand

la  
S  
C'est vous qui par\_ ta\_ gez a\_ vec moy son grand

1.  
G.  
cœur. C'est vous, c'est vous qui par - ta - gez avec moy son grand

2.  
cœur. C'est vous qui par - ta - gez avec moy son grand

1.  
cœur. Je l'em - por - tais sur vous tant qu'à du - ré la guer - re Mais

2.  
cœur.

1.  
dans la paix vous l'em - por - tez sur moy Vous ré - glez en se -

1.  
- ret avec ce sa - gu Roy, Le des - tin de tou - te la ter - -

2.  
- ret avec ce sa - gu Roy, Le des - tin de tou - te la ter - -

## LA SAGESSE.

1.  
6.

- re. Qu'un vain de - sir de pré - fé - rence N'al - lè - re

1.  
5.

point l'in - tel - li - gen - ce Que ce hé - ros en - tre nous veut for -

1.  
5.

- mer; Dis - pu - tons seu - le - ment à qui sait mieux l'ai -

1.  
6.

Dis - pu - tons seu - le - ment à qui sait mieux l'ai -

1.  
5.

- mer. Dis - pu - tons seu - le - ment à qui sait mieux l'ai -

la  
6  
\_mer Dès qu'on le voit pa - raî - tre De quel

la  
5  
\_mer Dès qu'on le voit pa - raî - tre De quel

la  
6  
cœur n'est-il point le maî - tre? Qu'il est doux de sui - vre ses

la  
5  
cœur n'est-il point le maî - tre? Qu'il est doux de sui - vre ses

la  
6  
pas! Peut - on le con - naî - tre Et ne l'ai - mer pas.

la  
5  
pas! Peut - on le con - naî - tre Et ne l'ai - mer pas.

CHOEUR.

Dessus.  
Ténoir.  
Basse.

Dès qu'on le voit pa - raî - tre De quel cœur n'est - il

Dès qu'on le voit pa - raî - tre De quel cœur n'est - il

Dès qu'on le voit pa - raî - tre De quel cœur n'est - il

*fort*

point le maî - tre! Qu'il est doux de sui - vre ses

point le maî - tre! Qu'il est doux de sui - vre ses

point le maî - tre! Qu'il est doux de sui - vre ses

*doux* pas. Peut - on le con - naî - tre Et ne l'ai - mer

*doux* pas. Peut - on le con - naî - tre Et ne l'ai - mer

pas.

*doux*

*fort* pas? Peut - on le con - naî - tre Et ne l'ai - mer pas? *doux* Peut -

*fort* pas? Peut - on le con - naî - tre Et ne l'ai - mer pas? *doux* Peut -

*fort* Peut - on le con - naî - tre Et ne l'ai - mer pas?

*fort* - on le con - naî - tre Et ne l'ai - mer pas Dès qu'on le

*fort* - on le con - naî - tre Et ne l'ai - mer pas Dès qu'on le

*fort* Dès qu'on le

voit pa - raî - tre De quel cœur n'est - il point le

voit pa - raî - tre De quel cœur n'est - il point le

voit pa - raî - tre De quel cœur n'est - il point le

maî - tre Qu'il est doux de sui - vre ses pas!

maî - tre Qu'il est doux de sui - vre ses pas!

maî - tre Qu'il est doux de sui - vre ses pas!

Qu'il est doux de

Qu'il est doux de

Qu'il est doux de

sui - vre ses pas Peut - on le con - naî - tre Et ne l'ai - mer

sui - vre ses pas Peut - on le con - naî - tre Et ne l'aimer

sui - vre ses pas

The third system concludes the page with the final vocal lines and piano accompaniment. The vocal parts end with a trill on the word 'aimer', and the piano accompaniment provides a final harmonic resolution.

pas? Peut - on le con - naî - tre Et ne l'ai - mer

pas? Peut - on le con - naî - tre Et ne l'ai - mer

Peut - on le con - naî - tre Et ne l'ai - mer

pas? Qu'il est doux de sui - vre ses pas Peut -

pas? Qu'il est doux de sui - vre ses pas Peut -

pas? Qu'il est doux de sui - vre ses pas Peut -

on le con - naî - tre Et ne l'ai - mer pas .

on le con - naî - tre Et ne l'ai - mer pas .

on le con - naî - tre Et ne l'ai - mer pas .

Qu'il est doux de  
 Qu'il est doux de  
 Qu'il est doux de

*fort.*

sui\_vre ses pas Peut - on le con - naî - tre Et ne l'ai - mer  
 sui\_vre ses pas Peut - on le con - naî - tre Et ne l'ai - mer  
 sui\_vre ses pas

*doux.*

*Fort.*  
 pas Peut - on le con - naî - tre Et ne l'ai - mer pas  
 pas Peut - on le con - naî - tre Et ne l'ai - mer pas  
*Fort.*  
 Peut - on le con - naî - tre Et ne l'ai - mer pas

*Fort.*

## ENTRÉE

La Suite de la Gloire et celle de la Sagesse témoignent par des danses la joye quelles ont de voir les deux divinités dans une intelligence parfaite.

PIANO. *fort.*

*Fl. doux.* *fort.*

*Fl. doux.*

*fort.*

1<sup>a</sup> 2<sup>a</sup> *Fl. doux.*

# MENUET

*PIANO.*

The third system shows a return to a softer texture. A *doux.* marking is present. The right hand has a melodic line with some grace notes, and the left hand has a simple accompaniment.

The fourth system features a *fort.* marking. The right hand has a melodic line with some grace notes, and the left hand has a simple accompaniment.

The fifth and final system concludes the Minuet. It features a final cadence with a double bar line and repeat dots. The right hand has a melodic line with some grace notes, and the left hand has a simple accompaniment.

## GAVOTTE (ou) RONDEAU.

*PIANO*

La GLOIRE.

La SAGESSE.

*PIANO.*

La SAGESSE.

Sui -

la S.

-vons no-tre hé-ros, que rien ne nous sé-pa-re Il nous in-

la S.

-vi-te aux jeux qu'on lui pré-pa-re Nous y verrons Re-naud mal -

la  
S.

- gré la vo - lup - té, Suivre un con - seil fi - dèle et

la  
S.

sa - ge Nous le ver - rons sor - tir du pa - lais en - chan -

The second system continues the musical piece. The vocal line has the lyrics: "sa - ge Nous le ver - rons sor - tir du pa - lais en - chan -". The piano accompaniment continues with similar harmonic and melodic patterns.

la  
S.

- té Ou par l'amour d'Ar - mide il é - tait ar - rè -

The third system continues the musical piece. The vocal line has the lyrics: "- té Ou par l'amour d'Ar - mide il é - tait ar - rè -". The piano accompaniment continues with similar harmonic and melodic patterns.

la  
S.

- té Et vo - ler où la gloire ap - pel -

The fourth system concludes the musical piece. The vocal line has the lyrics: "- té Et vo - ler où la gloire ap - pel -". The piano accompaniment continues with similar harmonic and melodic patterns.

le son cou-ra-ge Le grand Roy qui par-tage En-tre

nous ses dé-sirs Aime à nous voir mê-me dans ses plai-

*La GLOIRE.*  
-sirs Que l'é-clat de son nom s'é-

-ten-de au bout du mon-de Que l'é-clat de son

1.  
6

nom s'é - tende au bout du mon - de Ré - u - nis

1.  
6

- sons nos voix Que cha - cun nous ré - -

1.  
6

- pon - de Que cha - cun nous ré - pon - - de

1.  
6

Ré - u - nis - sons nos voix Que cha -

6. *Al.*  
 - em nous ré - pon - de  
*S.*  
 Chan - tons, chan - tons la dou -

*G.*  
 Chan - tons, chan - tons ses glo - ri - eux ex -  
*S.*  
 - ceur de ses loix

*G.*  
 ploits Chan - tons chan - tons ses glo - ri - eux ex - ploits  
*S.*  
 Chan - tons chan - tons ses glo - ri - eux ex - ploits

CHOEUR

Que l'é-clat de son nom s'é-tende au bout du mon-de

Que l'é-clat de son nom s'é-tende au bout du mon-de

Que l'é-clat de son nom s'é-tende au bout du mon-de

Que l'é-clat de son nom s'é-tende au bout du mon-de

Que l'é-clat de son nom s'é-tende au bout du mon-de

Que l'é-clat de son nom s'é-tende au bout du mon-de

Ré-u-nis-sions nos voix Que cha-eun nous ré-

Ré-u-nis-sions nos voix Que cha-eun nous ré-

Ré-u-nis-sions nos voix Que cha-eun que cha-eun nous ré-

- pon - de Que cha - cun nous ré - pon - de Ré - u - nis -

- pon - de Que cha - cun nous ré - pon - de Ré - u - nis -

- pon - de Que cha - cun nous ré - pon - de Ré - u - nis -

sous nos voix Que cha - cun nous ré - pon - de Chan -

sous nos voix Que cha - cun nous ré - pon - de Chan -

sous nos voix Que cha - cun nous ré - pon - de

*doux.*

*doux.*

*doux.*

- tons chantons la dou - ceur de ses loix Chantons chan - tons ses glo - ri - eux ex -

- tons chantons la dou - ceur de ses loix Chantons chan - tons ses glo - ri - eux ex -

Chantons chan - tons ses glo - ri - eux ex -

*fort.*

*fort.*

*fort.*

*fort.*

Suite de La Sagesse.

1<sup>re</sup> et 2<sup>e</sup> Dessus. *doux.*  
 - ploits Chan\_tons chan\_tons la dou\_ueur de ses loix

5<sup>e</sup> Dessus. (4<sup>te</sup> Contre.) *doux.*  
 - ploits Chan\_tons chan\_tons la dou\_ueur de ses loix

1<sup>re</sup> et 2<sup>e</sup> Dessus. (11<sup>e</sup> Contre.) *fort.*  
 - ploits Chan\_tons chan\_tons

Ténor (Taille) *fort.*  
 - ploits Chan\_tons chan\_tons

Basses. *fort.*  
 - ploits Chan\_tons chan\_tons

*una.* *fort.*

Suite de La Sagesse.

*doux.*  
 Chan\_tons chan\_tons la dou\_ueur de ses

*doux.*  
 Chan\_tons chan\_tons la dou\_ueur de ses

Suite de La Sagesse.

- tons ses glo\_ri\_eux ex\_ploits.

- tons ses glo\_ri\_eux ex\_ploits

- tons ses glo\_ri\_eux ex\_ploits

Suite de La Sagesse.

*doux.*

S. de la S.  
loix

S. de la G.  
loix

*fort*  
Chan\_tons chan\_tons ses glo\_ri\_eux ex\_ploits Chan\_tons chan\_tons

*fort*  
Chan\_tons chan\_tons ses glo\_ri\_eux ex\_ploits Chan\_tons chan\_tons

*fort*  
Chan\_tons chan\_tons ses glo\_ri\_eux ex\_ploits Chan\_tons chan\_tons

S. de la S.  
*doux.*  
Chan\_tons la dou\_leur de ses loix chan\_tons

S. de la G.  
*doux.*  
Chan\_tons \_\_\_\_\_ chan\_tons

*doux.*  
\_tons ses glo\_ri\_eux ex\_ploits

*doux.*  
\_tons ses glo\_ri\_eux ex\_ploits

*doux.*  
\_tons ses glo\_ri\_eux ex\_ploits

Chan\_tons chan\_tons la dou\_

Chan\_tons chan\_tons la dou\_

*fort*  
\_ceur de ses loix Chan\_tons chan\_tons ses glo\_ri\_eux ex\_ploits.

*fort*  
\_ceur de ses loix Chan\_tons chan\_tons ses glo\_ri\_eux ex\_ploits.

*fort*  
Chan\_tons chan\_tons ses glo\_ri\_eux ex\_ploits.

*fort*  
Chan\_tons chan\_tons ses glo\_ri\_eux ex\_ploits.

*fort*  
Chan\_tons chan\_tons ses glo\_ri\_eux ex\_ploits.

*fort*

# ENTRÉE

PIANO.

1<sup>er</sup> MENUET.

PIANO.

The third system shows the continuation of the minuet. It includes a repeat sign at the end of the system, indicating a first ending.

### 2<sup>e</sup>. MENUET.

*PIANO.*

Haut.

The second system of the 2nd Minuet continues the piece with chords in the treble and a bass line in the bass.

The third system of the 2nd Minuet continues the piece with chords in the treble and a bass line in the bass.

The fourth system of the 2nd Minuet concludes the piece with chords in the treble and a bass line in the bass.

# ACTE PREMIER

## SCÈNE I

ARMIDE, PHÉNICE, SIDONIE.

La Scène représente une grande place ornée d'un Arc de Triomphe .

ARMIDE .

PHÉNICE .

SIDONIE .

*PIANO.*

*RITOURNELLE.*

*f*

PHÉNICE .

Dans un jour de tri -

*I*

omple, au mi - lieu des plai - sirs, Qui pour vous inspi - rer u - ne

*P*

som - bre fris - tes - se? La gloi - re, la gran - deur, la beau -

*P*

lé, la jeun - se, Tous les biens comblent vos dé - sirs.

SIDONIE.

Vous al - lu -

*S*

mez u - ne fa - ta - le flam - me Que vous ne ressen - tez ja -

s

- mais; Vous al - lu - mez u - ne fa - ta - le flam -

s

- me Que vous ne res - sen - tez ja - mais. L'amour

The second system continues the vocal line and piano accompaniment. The vocal line has a melodic contour with some chromaticism. The piano accompaniment maintains its rhythmic pattern with some harmonic shifts.

s

n'o - se trou - bler la paix Qui rè - gne dans votre â -

The third system shows the vocal line with a trill-like flourish at the end of the phrase. The piano accompaniment provides harmonic support with chords and moving lines.

s

- me L'amour n'o - se trou - bler la paix Qui rè - gne

p

Quel sort a plus d'ap -

s

dans vo - tre à - me. Quel sort a plus d'ap -

p

- pas? Et qui peut être heureux si vous ne l'ê - tes

s

- pas? Et qui peut être heureux si vous ne l'ê - tes

p

pas? Quel sort a plus d'ap - pas? Et qui peut être heu -

s

pas? Quel sort a plus d'ap -

P  
reux Et qui peut être heu\_reux si vous ne l'ê\_tes

S  
pas Et qui peut être heu\_reux si vous ne l'ê\_tes

P  
pas? Si la guerre au\_jour -

S  
pas?

en  $\frac{6}{4}$  dans la Partition.

P  
\_ d'huy fait crain\_dre ses ra\_va\_ges, C'est aux bords du Jour -

S

- dain qu'ils doi - vent s'ar - rê - ter

Si la guerre au - jour - d'hui fait crai - dre ses ra -

The second system continues the vocal line and piano accompaniment. The vocal line has a similar rhythmic pattern. The piano accompaniment maintains its harmonic and melodic structure.

- va - ges, C'est aux bords du Jour - dain qu'ils doi - vent s'ar - rê -

The third system continues the vocal line and piano accompaniment. The vocal line has a similar rhythmic pattern. The piano accompaniment maintains its harmonic and melodic structure.

- ter: Nos tran - quilles ri - va - ges

The fourth system concludes the vocal line and piano accompaniment. The vocal line has a similar rhythmic pattern. The piano accompaniment maintains its harmonic and melodic structure.

*p*

N'ont rien a re\_dou\_ter; Nos tran\_quil\_les ri\_

*p*

\_va\_ges N'ont rien a re\_dou\_ter.

*s*

Les en\_fers, s'il le faut, pren\_

*s*

\_dront pour nous les armes, Et vous sa\_vez leur impo\_ser la

*p*

Vos yeux n'ont eu be\_ soïn que de leurs pro\_pres

*s*

loy.

v  
charmes, Pour affai\_bler le camp de Go\_de - froy.

s  
Ses plus vaillants guer -

s  
- riers con\_tre vous sans dé\_fen - se Sont tou\_bés en vo\_tre puis -

ARMIDE.

Je ne tri\_ou\_phe pas du plus vail\_lant de

s  
- san - ce.

tous; Renaud, pour qui ma haine a tant de vi\_o -

A

- len - ce, L'indomp - ta - ble Re - naud é - chappe à mon cour -

A

- roux. Tout le camp en - ne - mi pour moy de - vient sen -

A

- si - ble, Et luy seul, tou - jours in - vin - ci - ble, Fit gloire de me

A

voir d'un œil in - dif - fé - rent. Il est dans l'âge ai -

- ma - ble où sans ef - fort on ai - me; Non, je ne puis man -

A - quer sans un dé - pit ex - trê - me La con - quet - te d'un

A cœur si superbe et si grand. Qu'im - por - te qu'un cap -

SIDONIE.

S - lif manque à vo - tre vic - toi - re; On en voit dans vos

s

fers as - sez d'au - tres té - moins, Et pour un es -

s

- cla - ve de moins, Un tri - om - phe si beau per - dra

The second system continues the vocal line and piano accompaniment. The lyrics are "- cla - ve de moins, Un tri - om - phe si beau per - dra". The piano accompaniment maintains its rhythmic pattern, with some chordal changes in the right hand.

s

peu de sa gloi - re; Et pour un es - cla - ve de

s

moins Un tri - om - phe si beau per - dra peu de sa gloi -

Gay. PHÉNICE.

s

- re. Pour - quoy vous - lez - vous son - ger A

Gay.

p

ce qui peut vous dé - plai - re? Pour - quoy vous - lez -

p

- vous son - ger à ce qui peut vous dé - plai -

p

re Il est plus sûr de se ven - ger Par l'ou -

*p*

*tr*

\_ bly que par la co - lè - re. Il est plus sur de

*p*

se ven - ger Par l'ou - bly que par la - co - lè -

*p*

ARMIDE.

- re. Les enfers ont pré - dit cent fois Que contre ce guer -

*p*

- rier nos armes seront vai - nes, Et qu'il vain - cra nos plus grands

rois Ah! qu'il me se\_rait doux de l'ac\_ca\_bler de

chai\_nes, Et d'ar\_rêter le cours de ses ex\_ploits! Que je le

hais! que son mé\_pris m'ou\_tra\_ge! Qu'il se\_ra

fier d'évi\_ter l'escla\_va\_ge Ou je tiens tant d'an\_tres hé\_

A

\_rcs In\_ ces - sa - ment son im\_ por - tune i -

A

- ma - ge Mal - gré moy trou\_ ble mon re -

A

- pos

A

Un songe af - freux n'ins - pi\_re u\_ ne fu\_ reur nou -

en 3 dans la Partition.

A

- vel\_ le Contre ce funeste enne - my: J'ai cru le voir, j'en ay fré -

A

-my: J'ay crû qu'il me frap-pait d'une at-tein-te mor-

A

-tel - le, Je suis tom-bée aux pieds de ce cru - el vain -

A

-queur. Rien ne fléchissait sa ri - gueur; Et par un charme in-con-ce -

A

-va - ble Je me sen-tais con - - trainte à le trou-ver ai -

A

-mable Dans ce fatal mo-ment qu'il me per-çait le cœur.

## SCÈNE II

ARMIDE, PHÉNICE, SIDONIE

HIDRAOT et sa SUITE.

ARMIDE.

PHÉNICE.

SIDONIE.

HIDRAOT.

1<sup>er</sup> Dessus.

2<sup>e</sup> Dessus  
(1<sup>er</sup> Contre)

Ténor  
(Taille)

Basse.

CHŒUR

PIANO.

HIDRAOT.

Ar - mi - de, que le sang qui m'u\_nit a\_vec

||  ||

vous Me rend sen\_sible aux soins que l'on prend pour vous

||  ||

plai\_re! Que vo\_tre tri\_om\_phe m'est doux! Que

||  ||

j'aime à voir briller le beau jour qui l'é\_clai\_re! Je n'aurais

||  ||

plus de vœux à fai\_re Si vous choi\_sis\_siez un é\_

H

-poux. Je vois de près la mort qui me me\_n\_a - ce, Et bientôt l'âge qui me

H

3/4

gla - ce, Va m'ac - ca - bler de son pe - sant far -

H

- deau; C'est le der\_nier bien où j'as - pi - re Que de voir votre hy -

H

- men pro\_mettre à cet Em - pi - re Des Roys for -

U

- nés d'un sang si beau. Sans me plaindre du sort, je cesse ray de

U

vivre Si ce doux espoir peut me suivre Dans l'affreuse nuit du tom -

ARMIDE.

- beau. La chaî - - - ne de l'hy -

A

- men m'é-ton-ne, Je crains ses plus ai-ma-bles nœuds. La

2<sup>a</sup>

noirs Ah! qu'un cœur de - vient mal - heu -

- reux Quand la li - ber - té l'a - ban - don - ne! Ah! qu'un

cœur de - vient mal - heu - reux Quand la li - ber - té l'a - ban -

HIDRAOT.

- don - ne! Pour vous, quand il vous plaît, tout l'En -

II

- fer est ar - mé; Vous è - les plus sa - vante en mon

II

art que moi - mè - me. De grands Roys à vos pieds me font

II

leur di - a - dè - me; Qui vous voit un mo - ment est pour

II

ja - mais char - mé; Pou - vez - vous mieux goû - ter vo - tre

h  
 hon\_heur ex - trê me Qu'a - vec un é - poux qui vous ay - me

h  
 Et qui soit di - gne d'è - tre ay - mé? Pouvez-vous mieux goû -

The second system continues the vocal line and piano accompaniment. The vocal line has a melodic line with lyrics underneath. The piano accompaniment features a bass line and a treble line with chords and some melodic fragments.

h  
 - ter vo - tre bonheur ex - trême Qu'a - vec un é - poux qui vous

The third system continues the vocal line and piano accompaniment. The vocal line has a melodic line with lyrics underneath. The piano accompaniment features a bass line and a treble line with chords and some melodic fragments.

h  
 ay - me Et qui soit di - gne d'è - tre ay - mé.

ARMIDE

Con - tre mes en - ne - mis à mon gré je dé -

Récit

A - chai - ne Le noir Em - pi - re des en - fers; L'amour

A met des Roys dans mes fers, Je suis de mille amants maî -

A - tres - se sou - ve - rai - ne; Mais je fais mon plus grand bon -

A

\_heur Dê - tre maî - tres - se de mon cœur; Mais je

fais mon plus grand bon - heur Dê - tre maî - tres - se de mon

A

cœur

HYDRAOT.

Bor - nez - vous vos des - sins à la gloi - re cru - el - le Des

en 2 dans la Partition.

H

maux que fait vo - tre beau - té? Bor - nez - vous vos - des - sins à la

II

gloi\_re cruel\_ le Des maux que fait vo\_ tre beau\_ té? Ne fe rez vous ja \_

II

\_ mais vo\_ tre fé\_ li\_ ci\_ té Du bon\_ heur d' un a\_ mant fi\_ dè \_

H

\_ le Ne fe rez vous ja\_ mais vo\_ tre fé\_ li\_ ci\_ té Du bon\_ heur d' un a \_

ARMIDE

Si je dois m'engager un jour, Au moins vous devez

H

\_ mant fi\_ dè \_ \_ té?

croi\_re Qu'il faudra que ce soit la Gloi\_re Qui li\_vre mon cœur à l'A -

me ur. Pour de\_ve\_nir mon maî\_tre Ce n'est point as -

The second system continues the musical score. The vocal line has the lyrics "me ur. Pour de\_ve\_nir mon maî\_tre Ce n'est point as -". The piano accompaniment continues with similar harmonic support.

\_sez d'être Roy. Ce se\_ra la va\_leur qui me fe\_ra con -

The third system of the score has the lyrics "\_sez d'être Roy. Ce se\_ra la va\_leur qui me fe\_ra con -". The vocal line shows some melodic movement, and the piano accompaniment provides a consistent rhythmic and harmonic foundation.

\_nai\_tre Ce\_lui qui mé\_ri\_fe ma foy. Le vain\_queur de Re -

\_naud, si quel\_qu'un le peut ê\_tre, Se\_ra di\_gne de moy

The fifth and final system on this page has the lyrics "\_naud, si quel\_qu'un le peut ê\_tre, Se\_ra di\_gne de moy". The vocal line concludes with a final note, and the piano accompaniment ends with a sustained chord.

## SCÈNE III

ARMIDE PHÉNICE SIDONIE HIDRAOT

*Troupes de peuples du Royaume de Damas.*

## MARCHE.

ARMIDE.

PHÉNICE.

SIDONIE.

HIDRAOT.

PIANO.

(1) Textuel

HIDRAOT.

Ar - mide est en - cor plus ai - mable Quelle n'est re - dou -

- ta - ble. Que son tri - om - - - phe est glo - ri - eux! Ses

char - mès les plus forts sont ceux de ses beaux yeux. Que son tri -

- om - - - phe est glo - ri - eux! Ses charmes les plus forts sont ceux

de ses beaux yeux Et le n'a plus be\_soin d'em\_ploy\_er l'art ter -

- ri\_ble Qui sait quand il luy plait faire ar\_mer les En -

- fers, Sa beau\_té trouve tout pus'\_ si\_ble Nos plus fiers en\_ne -

- mis gé\_mis\_sent dans les fers. Ar\_mide est en - cor plus ai -

|| Bass: *ma\_ble* Quel le n'est re - dou - ta - ble. Que son tri -

|| Bass: - om - - phe est glo\_ri\_eux! Ses charmes les plus forts sont ceux

|| Bass: de ses beaux yeux. Que son tri - om - - phe est glori -

|| Bass: - eux! Ses charmes les plus forts sont ceux de ses beaux

yeux.

1<sup>re</sup> Dessus.

Ar\_mide est en\_cor plus ai\_ma\_ble Quél\_le n'est re\_dou\_

2<sup>e</sup> Dessus (II<sup>e</sup> Contre.)

Ar\_mide est en\_cor plus ai\_ma\_ble Quél\_le n'est re\_dou\_

Tenor (Taille.)

Ar\_mide est en\_cor plus ai\_ma\_ble Quél\_le n'est re\_dou\_

Basse.

Ar\_mide est en\_cor plus ai\_ma\_ble Quél\_le n'est re\_dou\_

- ta - ble. Que son tri - om -

- ta\_ble. Que son tri - omphe est glo\_ri - eux! Que son tri -

- ta - - ble. Que son tri - om - phe est glo - ri -

- ta - - ble. Que son tri - om -

- phe est glo - ri - eux! Ses char - mes les plus

- om - phe est glo - ri - eux! Ses char - mes les plus

- eux est glo - ri - eux! Ses char - mes les plus

- - phe est glo - ri - eux! Ses char - mes les plus

forts sont ceux, de ses beaux yeux

forts sont ceux, de ——— ses beaux yeux Que soq tri -

forts sont ceux, de ses beaux yeux

forts sont ceux, de ses beaux yeux

Que son tri - - om - - phe est glo - ri -  
 - omphe est glo - ri - eux! Que son tri - om - phe est glo - ri -  
 Que son tri - - om - phe est glo - ri - eux est glo - ri -  
 Que son tri - - om - - phe est glo - ri -

- eux! Ses char - mes les plus forts sont ceux  
 - eux! Ses char - mes les plus forts sont ceux  
 - eux! Ses char - mes les plus forts sont ceux  
 - eux! Ses char - mes les plus forts sont ceux

de ses beaux yeux.

de ses beaux yeux.

de ses beaux yeux.

de ses beaux yeux.

Ar - mide est en - cor plus ai -

Ar - mide est en - cor plus ai -

Ar - mide est en - cor plus ai -

Ar - mide est en - cor plus ai -

- ma - ble Qu'el - le n'est re - dou - ta - ble. Ar - mide est en -

- ma - ble Qu'el - le n'est re - dou - ta - ble. Ar - mide est en -

- ma - ble Qu'el - le n'est re - dou - ta - ble. Ar - mide est en -

- ma - ble Qu'el - le n'est re - dou - ta - ble. Ar - mide est en -

- cor plus ai - ma\_ble Qu'elle n'est re\_dou - ta - ble, Que son tri -  
 - cor plus ai - ma\_ble Qu'elle n'est re\_dou - ta - ble, Que son tri -  
 - cor plus ai - ma\_ble Qu'elle n'est re\_dou - ta - - ble  
 - cor plus ai ma ble Qu'elle n'est re\_dou - ta - - ble

(1)

- om - - - phe est glo\_ri - eux! Que son tri -  
 - om - - - phe est ' glo\_ri - eux! Que son tri -  
 Que son tri - om - - - phe est glo\_ri -  
 Que son tri - om - - - phe est glo\_ri -

(2)

- om - - - phe est glo\_ri - eux! Que son tri -  
 - om - - - phe est glo\_ri - eux! Que son tri -  
 - eux! Que son tri - om - - - phe est glo\_ri -  
 - eux! Que son tri - om - - - phe est glo\_ri -

- om - phe est glo\_ri - eux! Que son tri - omphe est glo\_ri -  
 - om - - - phe est glo\_ri - eux est glo\_ri -  
 - eux! Que son tri - om - phe est glo\_ri - eux est glo\_ri -  
 - eux! Que son tri - om - - - phe est glo\_ri -

- eux! Ses char - mes les plus forts sont ceux

- eux! Ses char - mes les plus forts sont ceux

- eux! Ses char - mes les plus forts sont ceux

- eux! Ses char - mes les plus forts sont ceux

de ses beaux yeux. Que son tri - om - -

de ses beaux yeux. Que son tri - om - phe est glo - ri -

de ses beaux yeux. Que son tri - om - phe est glo - ri -

de ses beaux yeux. Que son tri - om - -

- phe est glo - ri - eux! Ses char - mes les plus  
 - eux est glo - ri - eux! Ses char - mes les plus  
 - eux est glo - ri - eux! Ses char - mes les plus  
 - - phe est glo - ri - eux! Ses char - mes les plus

forts sont ceux de ses beaux yeux. Que son tri -  
 forts sont ceux de ses beaux yeux. Que son tri -  
 forts sont ceux de ses beaux yeux. Que son tri -  
 forts sont ceux de ses beaux yeux. Que son tri

om - phe est glo - ri - eux! Ses

om\_phe est glo - ri - eux est glo - ri - eux! Ses

om\_phe est glo - ri - eux est glo - ri - eux! Ses

om - phe est glo - ri - eux! Ses

char - mes les plus forts sont ceux de ses beaux yeux.

char - mes les plus forts sont ceux de ses beaux yeux.

char - mes les plus forts sont ceux de ses beaux yeux.

char - mes les plus forts sont ceux de ses beaux yeux.

## RONDEAU.

*PIANO.*

## PHÉNICE

Sui\_vons Ar - mide et chan - tons sa vic - toi - re,

Tout l'u - ni - vers re - ten - tit de sa gloi - re.

1<sup>er</sup> Dessus .

Sui\_vons Ar - mide et chan - tons sa vic - toi - re Tout l'u - ni -

2<sup>e</sup> Dessus, (H<sup>te</sup> Contre.)

Sui\_vons Ar - mide et chan - tons sa vic - toi - re Tout l'u - ni -

## Ténor (Taille)

Sui\_vons Ar - mide et chan - tons sa vic - toi - re Tout l'u - ni -

## Basse.

Sui\_vons Ar - mide et chan - tons sa vic - toi - re Tout l'u - ni -

CHOEUR

## PHÉNICE.

- vers re\_ten\_tit de sa gloi\_re. Nos en\_ne\_mis af\_fai\_

- vers re\_ten\_tit de sa gloi\_re.

- vers re\_ten\_tit de sa gloi\_re.

- vers re\_ten\_tit de sa gloi\_re.

blis et trou\_blés N'é\_ten\_drons plus le pro\_gres de leurs

ar\_mes; Ab! quel bon\_heur! nos dé\_sirs sont com\_blés

*p*

Sans nous cou\_ter ni du sang ni des lar\_mes L'ar\_dent a -

*p*

-mour qui la suit en tout lieux S'at\_tache aux cœurs qu'el\_Le

*p*

veut qu'il en\_flam\_me Il est con\_tent de ré\_gner dans ses

*p*

yeux Et n'ose en\_cor pas\_ser jus\_qu'en son â - me

## SARABANDE .

*PIANO.*

## SIDONIE .

Que la dou - ceur d'un tri - omphé est ex - trê - me,

Quand on n'en doit tout l'hon - neur qu'à soy mè - me!

## CHŒUR EN RONDEAU .

Que la dou - ceur d'un tri - omphé est ex - trê - me,

Que la dou - ceur d'un tri - omphé est ex - trê - me,

Que la dou - ceur d'un tri - omphé est ex - trê - me,

Que la dou - ceur d'un tri - omphé est ex - trê - me,

Quand on n'en doit tout l'honneur qu'à soy mê - me!

Quand on n'en doit tout l'honneur qu'à soy mê - me!

Quand on n'en doit tout l'honneur qu'à soy mê - me!

Quand on n'en doit tout l'honneur qu'à soy mê - me!

SIDONIE .

Nous n'avons point fait armer nos sol - dats. Sans leur se -

s

- cours Ar-mide est tri-om - phan - te; Tout son pou-voir est dans

*z*

ses doux ap\_pas, Bien n'est si fort que sa beauté char\_man\_te

*s*

La belle Ar\_mide a su vaincre aisé\_ment De fiers guer

*s*

-riers plus craints que le ton\_ner\_re; Et ses re\_gards ont en

*s*

moins dun mo\_ment Donné des loix aux vainqueurs de la ter\_re.

NOTA . - Après avoir repris le Chœur cy-dessus, on reprend la SARABANDE.

## SCÈNE IV

ARONTE

*et les Acteurs de la Scène précédente*

Le triomphe d'Armide est interrompu par l'arrivée d'Aronte qui avait été chargé de la conduite des chevaliers captifs. Il revient blessé en tenant un tronçon d'épée à la main.

ARMIDE .

PHÉNICE .

SIDONIE .

ARONTE .

HIDRAOT .

1<sup>er</sup> Dessus .

2<sup>e</sup> Dessus .  
(H<sup>te</sup> Contre.)

Ténor (balle.)

Basse .

PIANO .

CHŒUR

ô ciel! ô disgrâ \_ ce cru \_ el \_ le! Je condui \_

-sais vos captifs avec soin. J'ai tout ten\_té pour vous marquer mon

Mais, où sont mes cap-  
 zè-le, Mon sang qui coule en est té\_moin.

-tifs? Un seul guer-  
 Un guerrier indomp\_ta\_ble Les a dé\_li\_vrés - tous. Un seul guer-

HIDRAOT.

I. rier? Que di\_tes vous?ciel!  
 De nos ennemys c'est le plus redou -  
 II. rier Que di\_tes vous?ciel!

- table. Nos plus vaillants soldats sont tombés sous ses coups; Rien ne  
 -

O ciel! c'est Renaud!  
 peut résister à sa valeur ex\_treme... C'est lui

Vite.

1<sup>re</sup> Poursui\_vous jusqu'au tré\_pas L'en\_ne\_

2<sup>de</sup> HEDRAOT. mé\_me. Poursuivons poursui\_vons jusqu'au tré\_pas L'en\_ne\_

Vite.

1<sup>re</sup> - my qui nous of\_fen\_se; Qu'il n'é\_chap\_pe pas A no\_tre ven\_

2<sup>de</sup> - my qui nous of\_fen\_se; Qu'il n'é\_chap\_pe pas A no\_tre ven\_

1<sup>re</sup> -gean\_ ce. Pour\_sui\_vons jus\_ qu'au tré\_pas L'en\_ne\_my

2<sup>de</sup> -gean\_ ce. Pour\_sui\_vons pour\_suivons jus\_ qu'au tré\_pas

Veu-ne-my qui nous of-fen-se; Qu'il n'é-chap-pe pas A no  
 Veu-ne-my qui nous of-fen-se; Qu'il n'é-chap-pe pas A no -

A -tre ven-gean-ce. Pour-sui - vous pour-sui - vous jus-qu'à un tré -  
 -tre ven-gean-ce. Qu'il n'é - chap-pe pas Qu'il n'é - chap-pe

pas L'en-ne-my qui nous of - fen - se; Pour-sui - vous - pour-sui -  
 pas A no-tre ven-gean - ce; Pour-sui - vous pour-sui -

A  
 \_vons jusqu'au tré\_pas L'en\_ne - my Qui nous of\_fen\_se; Qu'il n'é -  
 II  
 \_vons jusqu'au tré\_pas L'en\_ne - my Qui nous of\_fen\_se; Qu'il n'é -

A  
 -chappe pas Qu'il n'échappe pas A notre vengean <sup>tr</sup> > ce.  
 II  
 -chappe pas Qu'il n'échappe pas A notre vengean - ce.

1<sup>er</sup> Dessus.  
 Poursui -  
 2<sup>e</sup> Dessus (H<sup>te</sup> Contre.)  
 Poursuivons poursui -  
 Ténor (Taille.)  
 Poursuivons poursui -  
 Basse.  
 Poursuivons poursui -

-vons jus-qu'au tré-pas L'en-ne - my qui nous of-fen-se; Qu'il n'é -  
 -vons jus-qu'au tré-pas L'en-ne - my qui nous of-fen-se; Qu'il n'é -  
 -vons jus-qu'au tré-pas L'en-ne - my qui nous of-fen-se; Qu'il n'é -  
 -vons jus-qu'au tré-pas L'en-ne - my qui nous of-fen-se; Qu'il n'é -

-chap-pe pas A no-tre ven - gean - ce. Pour\_sui\_vons jus -  
 -chap-pe pas A no-tre ven - gean - ce. Pour\_sui\_vons jus -  
 -chap-pe pas A no-tre ven - gean - ce. Pour\_sui\_vons  
 -chap-pe pas A no-tre ven - gean - ce. Pour\_sui\_vons

- qu'au tré - pas L'en - ne - my l'en - ne - my qui nous of - fen - se  
 - qu'au tré - pas L'en - ne - my l'en - ne - my qui nous of - fen - se  
 pour - sui - vons jus - qu'au tré - pas L'en - ne - my qui nous of - fen - se  
 pour - sui - vons jus - qu'au tré - pas L'en - ne - my qui nous of - fen - se

Qu'il n'é - chap - pe pas A no - tre ven - gean - ce; Pour - sui -  
 Qu'il n'é - chap - pe pas A no - tre ven - gean - ce; Pour - sui -  
 Qu'il n'é - chap - pe pas A no - tre ven - gean - ce; Qu'il n'é -  
 Qu'il n'é - chap - pe pas A no - tre ven - gean - ce; Qu'il n'é -

- vous pour\_sui\_vous jus\_qu'au tré - pas L'en\_ne - my qui nous of -  
 - vous pour\_sui\_vous jus\_qu'au tré - pas L'en\_ne - my qui nous of -  
 - chappe pas Qu'il n'é\_chap-pe pas A no - tre ven\_geau - -  
 - chappe pas Qu'il n'é\_chap-pe pas A no - tre ven\_geau - -

- fen - se, Pour\_sui\_vous, pour\_sui - vous jus\_qu'au tré - pas L'en\_ne' -  
 - fen - se, Pour\_sui\_vous, pour\_sui - vous jus\_qu'au tré - pas L'en\_ne -  
 - ce Pour\_sui\_vous, pour\_sui - vous jus\_qu'au tré - pas L'en\_ne -  
 - ce Pour\_sui\_vous, pour\_sui - vous jus\_qu'au tré - pas L'en\_ne -

- my qui nous of - fen - se Qu'il n'é - chap - pe pas Qu'il n'é - chap - pe

- my qui nous of - fen - se Qu'il n'é - chap - pe pas Qu'il n'é - chap - pe

- my qui nous of - fen - se Qu'il n'é - chap - pe pas Qu'il n'é - chap - pe

- my qui nous of - fen - se Qu'il n'é - chap - pe pas Qu'il n'é - chap - pe

pas A no - tre ven - gean - - ce.

pas A no - tre ven - gean - - ce.

pas A no - tre ven - gean - - ce.

pas A no - tre ven - gean - - ce.

**ACTE DEUXIÈME****SCÈNE I****RENAUD ARTEMIDORE.**

RENAUD.

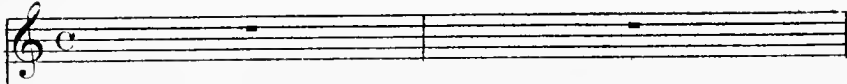

ARTEMIDORE.

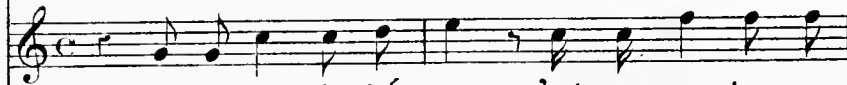

In\_vin\_cible hé\_ros, c'est par vo\_tre cou\_

PIANO.

-ra - ge Que j'é\_chappe aux ri - gueurs d'un fu\_neste es\_cia -

-va - ge A\_p\_rès ce gé\_né\_reux se\_cours, Puis - je me dis\_pen -

RENAUD.

V<sup>c</sup>

- ser de - vou - sui - vre tou - jours - Al - lez, al - lez rem - plir ma

R.

pla - ce Aux lieux d'où mon malheur me chas - se Le fier Ger -

R.

main m'a con - traint à pu - nir Sa té - mé - raire au -

R.

- da - ce! D'une indigne pri - son Godefroy me nie - na - ce Et de son

R

campno\_blige à me ban - nir Je m'èn é\_loigne avec con -

R

- train - te. Heu\_reux si j'avais pu con\_sa\_crer mes ex -

R

- ploits A dé\_li\_yrer la ci\_té Sain\_te Qui gé\_mit sous ses du\_res

R

loix Sui\_vez, sui - vez les guer\_riers qu'un beau

R.

zè le Près se de si\_gna - ler leur va - leur et leur

R.

foy Cher\_chez cher - chez u - ne gloire immor -

R.

ARTEM.

- tél - le, Je veux dans mon é - xil n'enve\_lop\_per que moy Sans vous ,

A<sup>ve</sup>

que peut - on en\_tre - pren - dre? Ce - luy qui vous ban -

1<sup>re</sup>

- nit ne pour - ra dé - fen - dre de sou - hai -

1<sup>re</sup>

- ter vo - tre re - tour, S'il faut que je vous

1<sup>re</sup>

quitte au moins ne puis-je ap-pren - dre En quels

1<sup>re</sup>

lieux vous al - l'ez choi - sir vo - tre sé - jour S'il faut que je vous

ve

quitte au moins ne puis-je ap - pren - dre En quels

REN

lieux vous al - lez choi - sir vo - tre sé - jour Le re -

ti

- pos me fait vi - o - len - ce La seu - le gloire a pour

ti

moy des ap - pas Je pré - tends a - dres - ser mes

II.

pas Où la Jus - tice et l'In - no - cen - ce Au - ront be -

II.

soin du se - cours de mon bras

ARTEM.

Fuy - ez les lieux où règne Ar - mi - de, Si

A<sup>1</sup>.

vous cherchez à vivre heureux Pour le cœur le plus in - tré -

1<sup>re</sup>

- pi - de Elle a des char - mes dan - ge - reux Pour le

2<sup>de</sup>

cœur le plus intré - pi - de, Elle a des char - mes dan - ge -

3<sup>de</sup>

- reux. C'est une en - ne - mi - e im - pla -

en 1761 on allait au Signe ♯

4<sup>de</sup>

- ca - ble, E - vi - tez ses res - sen - ti - ments.

1<sup>re</sup>

Puis - se le ciel a mes vœux fa - vo -

1<sup>re</sup>

- ra - ble Vous ga - ran - tir de ses enchan - te - ments.

The second system continues the vocal line and piano accompaniment. The vocal line includes a first ending bracket labeled '1<sup>re</sup>' and ends with a double bar line and repeat sign. The piano accompaniment continues with block chords and a bass line.

2<sup>de</sup>

REV.

- ments Par une heu - reuse in - dif - fé -

The third system begins with a second ending bracket labeled '2<sup>de</sup>' and a 'REV.' (ritardando) marking. The vocal line continues with the lyrics '- ments Par une heu - reuse in - dif - fé -'. The piano accompaniment includes a small cross symbol (†) in the bass line.

R

- ren - ce Mon cœur s'est dé - ro - bé sans pei - ne à sa puis -

The fourth system features a vocal line starting with a 'R' (ritardando) marking. The lyrics are '- ren - ce Mon cœur s'est dé - ro - bé sans pei - ne à sa puis -'. The piano accompaniment continues with block chords and a bass line.

1<sup>re</sup>

\_ san\_ ce Je la vis seu\_ le\_ ment d'un re\_ gard cu\_ ri \_

1<sup>re</sup>

\_ eux Est - il plus ma\_lai\_ sé d'évi\_ ter sa ven \_

1<sup>re</sup>

gean\_ ce Que d'échapper au pou\_ voir de ses yeux

1<sup>re</sup>

J'ai\_ me la li\_ ber\_ té rien n'a pu\_ me con \_

R

traindre A m'enga-ger jus-qu'à ce jour Quand on peut mépri-ser le

R

char - me de l'a-mour Quels enchan-te-ments peut-on crain - -

R

- dre Quand on peut mé-pri-ser le char - - me de l'a -

R

-mour, Quels enchan-te-ments peut-on crain - dre?

SCÈNE II  
ARMIDE HIDRAOT.

ARMIDE. 

HIDRAOT. 

PIANO. **PRÉLUDE**  
*Fort* 

## HIDRAOT

Ar\_rê\_tons nous i\_cy, c'est dans ce lieu fa -

\_tal Que la fureur qui nous a\_ni\_me Or\_donne à l'empire infer -

## ARMIDE

Que l'en\_fer au\_jour - -

- nal de con\_dui\_re notre vic\_time

d'huy, l'aide à sui\_vre nos loix!

Pour a\_che\_ver le

|| bass clef || 3/4 || *charme il faut u - nir nos voix.* || 2/4 ||

PRÉLUDE.  
Vite.

A<sup>1</sup><sup>le</sup> Es\_prits de hai - ne et de

H. *p* Es\_prits de hai - ne et de ra - - ge Dé -

A<sup>1</sup><sup>le</sup> ra - - ge Dé - mons o - bé - is - sez - nous Es\_prits de

H. - mons o - bé - is - sez - nous Dé - mons De -

A<sup>1</sup><sup>le</sup> hai - - ne et de ra - - ge Dé - mons De -

H. - mons o - bé - is - sez - nous Es\_prits de hai - ne et de

A<sup>1</sup><sup>te</sup>  -mons o\_bé\_is\_séz - nous Dé\_ mons Dé\_ mons o\_bé\_is\_séz -

H.  ra - ge Dé\_ mons Dé\_ mons o\_bé\_is\_séz - nous o\_bé\_is\_séz -

A<sup>1</sup><sup>te</sup>  nous Es\_prits de hai\_ ne et de ra - ge Dé\_ mons o\_bé\_is\_séz -

H.  nous Es\_prits de haine et de ra - ge Dé\_

A<sup>1</sup><sup>te</sup>  nous Dé\_ mons o\_bé\_is\_séz - nous Es\_prits de hai\_ ne et de

H.  - mons o\_bé\_is\_séz - nous Dé\_ mons o\_bé\_is\_séz - nous o\_bé\_is\_séz -

A<sup>1</sup><sup>e</sup>    
 - ra - ge Dé - mons o - bé - is - sez - nous Esprits de haine et de  
 H    
 nous Esprits de hai - ne et de ra - ge Dé - mon Dé -

A<sup>1</sup><sup>e</sup>  **Fin**  
 ra - ge Démons o - bé - is - sez - nous Dé - mons o - bé - is - sez -  
 H    
 - mons o - bé - is - sez - nous Dé - mons o - bé - is - sez - nous o - bé - is - sez -

A<sup>1</sup><sup>e</sup>    
 nous Li - vrez à no - tre cour - roux l'en - ne -  
 H    
 nous L - vrez à no - tre cour - roux l'en - ne -

vcl<sup>o</sup>    
 - my qui nous ou - tra - ge Li - vrez livrez à no - tre cour -   
 II    
 - my qui nous ou - tra - ge Livrez à no - tre cour -   

Alc    
 - reux L'enne - my qui nous ou - tra - ge   
 II    
 - reux L'enne - my qui nous ou - tra - ge Esprits de   

vcl<sup>o</sup>    
 Esprits de haine et de ra - ge Dé - mons dé -   
 II    
 haine et de ra - ge Dé - mons o - bé - is - sez - nous Dé -   

A<sup>1</sup><sup>o</sup>    
 -mons o\_bé\_is\_séz nous. Dé\_mons af\_freux ca\_chez

II.    
 -mons o\_bé\_is\_séz nous.

A<sup>1</sup><sup>o</sup>    
 vous sous une agré\_able i\_ma\_ge: En\_chan\_tez ce fier cou\_

A<sup>1</sup><sup>o</sup>    
 \_ra\_ge Par les charmes les plus doux Enchan\_tez ce fier cou\_

A<sup>1</sup><sup>o</sup>    
 \_ra\_ge Par les charmes les plus doux nous

II.    
 Esprits de nous

Armide aperçoit Renaud qui s'approche des bords de la rivière.

s<sup>o</sup> Dans le piè-ge fa - tal notre ennemy s'en-gage

H - chés dans le prochain bo - eage Il faut que sur Re-naud ils viennent fondre

ARMIDE

H tous Cette victoire est mon par - tage, Laissez moy l'immoler, laissez moy l'avan-

A - ta-ge De voir ce cœur su-perbe ex-pi- rer de mes coups .

Hidraot et Armide se retirent.

## SCÈNE III

RENAUD seul

Lentement. Renaud s'arrête pour considérer les bords du fleuve et

RENAUD.

PRÉLUDE.

PIANO. *pp* (avec des sourdines)

quitte une partie de ses armés pour prendre le frais.

## AIR

R

Plus j'ob - ser - ve ces lieux, et

R

plus je les ad - mi - re. Ce fleu - ve cou - le len - te -

R

- ment Et s'é - loigne à re - gret d'un sé -

R

- jour si char - mant,

Les

plus ai - ma - bles fleurs et les plus doux zé -

- phi - re Par - fu - ment l'air qu'on y res - pi - re.

Non je ne puis quitter

R

des ri - va - ges si beaux. Un son har - mo - ni -

R

- eux Se mêle au bruit des eaux Un son har - mo - ni -

R

- eux Se mêle au bruit des eaux.

R

Les oi - seaux en - chan - tés se tai -

R

- sent pour l'en - ten - dre Des char - mes du som -

R

- meil - j'ay pei - ne à me dé - fen - dre Ce ga -

The second system continues the musical piece. The vocal line has a sharp sign above the first note of the phrase. The piano accompaniment maintains its rhythmic pattern with some chordal changes.

R

- zoi cet ombra - ge frais, Tout m'in -

The third system shows the vocal line with a sharp sign above the first note. The piano accompaniment continues with similar harmonic support.

R

- vite au re - pos Sous ce feuil - la - ge é -

The fourth system concludes the visible portion of the score. The vocal line ends with a sharp sign above the final note. The piano accompaniment provides a final harmonic setting.

R

pais.

R

Ce ga -

R

- zon      cet ombra - ge frais; Tout min - -

R

- vite au re - pos      Sous ce feuil - la - ge é - pais.

Lentement Renaud s'endort sur un gazon

*pp* (avec des sordines)

au bord de la rivière

The fourth system continues the piano accompaniment with similar textures and dynamics as the previous systems.

The fifth system shows the piano accompaniment moving towards the end of the piece, with some chords becoming more complex.

The sixth and final system on the page concludes the piano accompaniment. It features a final cadence with sustained chords in both hands.

## SCÈNE IV

Une NYMPHE des Eaux

*Troupe de Bergers et Bergères Héroïques .*

La NYMPHE

Au temps heu - reux ou l'on sait

1<sup>re</sup> Dessus

2<sup>e</sup> Dessus.

Tenor  
Haute Contre.

PIANO

plai\_re Qu'il est doux d'ai - mer ten - drement! Pour -

- quoy dans les pé - rils a - vec empres\_se - ment Cher -

1<sup>a</sup>  
N

cher d'un vain honneur l'éclat i\_magi\_nai\_re? Pour u -

1<sup>a</sup>  
N

- ne trompen\_se chi\_me\_re Faut-il quit\_ter un bien char -

The second system continues the vocal line and piano accompaniment. The vocal line has a similar melodic structure with some rests. The piano accompaniment maintains its accompanimental role with consistent chordal support.

1<sup>a</sup>  
N

- mant Au temps heu\_reux où l'on sait

The third system shows the vocal line and piano accompaniment. The vocal line has a few notes followed by a rest. The piano accompaniment continues with its accompanimental texture.

1<sup>a</sup>  
N

plai\_re Qu'il est doux d'ai\_mer ten\_dre\_ment.

## RITOURNELLE (Sourdines)

pp

1<sup>o</sup> Dessus. *p*

Ah! quelle er - reur! quel - le fo -

2<sup>o</sup> Dessus. *p*

Ah! quelle er - reur! quel - le fo -

Tenor (H<sup>te</sup> Contre.) *p*

Ah! quelle er - reur! quel - le fo -

*p*

- li - e! De ne pas jou - ir de la vi - e!

- li - e! De ne pas jou - ir de la vi - e!

- li - e! De ne pas jou - ir de la vi - e!

Ah! quelle er - reur! quel - le fo - li - e!

Ah! quelle er - reur! quel - le fo - li - e!

Ah! quelle er - reur! quel - le fo - li - e!

De ne pas jou - ir de la vi - e! C'est aux Jeux,

De ne pas jou - ir de la vi - e! C'est aux Jeux,

De ne pas jou - ir de la vi - e! C'est aux Jeux,

c'est aux A - mours, Qu'il faut don - ner les beaux

c'est aux A - mours, Qu'il faut don - ner les beaux

c'est aux A - mours, Qu'il faut don - ner les beaux

jours C'est aux Jeux, c'est aux Amours, Qu'il faut don -

jours C'est aux Jeux, c'est aux Amours, c'est aux Amours, Qu'il faut don -

jours C'est aux Jeux, c'est aux Amours, c'est aux Amours, Qu'il faut don -

-ner les beaux jours C'est aux Jeux, c'est aux A -

-ner les beaux jours, C'est aux Jeux, c'est aux Amours, c'est aux

-ner les beaux jours, C'est aux Jeux, c'est aux Amours, c'est aux

-mours, c'est aux Amours Qu'il faut don -ner les beaux jours.

-mours, c'est aux Amours Qu'il faut don -ner les beaux jours.

Jeux, c'est aux Amours Qu'il faut don -ner les beaux jours.

## PREMIER AIR.

Les démons sous la figure des Nymphes des

*PIANO* *p*

Bergers et des Bergères enchantent Renaud

et l'enchaîment, durant son sommeil avec

des guirlandes de fleurs.

## SECOND AIR.

Gravement .

PIANO .

*pp* (Sourdines)en  $b_+$  dans la Part<sup>e</sup> II

## UNE BERGÈRE HÉROÏQUE.

On s'é - ton - ne - rait moins que la

sai - son nou - vel - le Re - vint sans ra - me - ner les fleurs

et les zé - phirs On s'é - ton - ne - rait

moins que la sai - - son nou - -

♪ *vel - - le Re - vint sans ra - me - -*

♪ *- ner les fleurs et les zé - phirs, Que de voir de nos*

♪ *ans la sai - son la plus bel - le Sans l'A -*

♪ *- mour et sans les plai - sirs .*

Second system of the piano score, continuing the musical material from the first system.

Third system of the piano score. It includes a repeat sign and a first ending bracket. The right hand has a melodic line with a fermata over the final note of the first ending.

Fourth system of the piano score, continuing the musical material.

Fifth system of the piano score, continuing the musical material.

Sixth system of the piano score, concluding the piece. It features a final cadence with a fermata over the final chord in both hands.

## BERGÈRE

Lais - sons au tendre A\_mour la Jeu - nesse en par -

\_ ta - ge La Sa - ges - se a son temps, Il ne

vient que trop tôt Lais - tôt Ce n'est pas è - tre

sa - ge Dè - tre plus sa - ge qu'il ne faut Ce

n'est pas è - tre sa - ge Dè - tre plus sa - ge qu'il ne faut

On reprend le petit Chœur. *Attenzione errore!* Page 126.

## SCÈNE V

ARMIDE, RENAUD *en duo*.

ARMIDE.

RENAUD.

PIANO

*Fort*

ARMIDE, tenant un dard à la main.

En - fin il est en ma puis\_san\_cce Ce fa - tal enne -

- my ce super - be vain - queur. Le char - me du som -

- meil - le livre à ma vengean\_cce; J'avais per\_cer son in - vin - ci - ble

cœur Par luy tous mes cap\_tifs sont sor - tis d'es\_cla -

Armide va pour frapper Renaud et ne  
peut exécuter le dessein qu'elle a de luy  
ôter la vie.

- va - ge, Qu'il éprouve tou - te ma ra - ge Quel trouble me saisit?

qui me fait hé - si - ter? Qu'est-ce qu'en sa fa - veur la pitié me veut

di - re? Frappons... Ciel! qui peut m'arrê - er? Ache -

A

-vons... je fré-mis! vengeons-nous... je sou-

A

-pi-re! Est-ce ainsi que je dois me venger aujour-

A

-d'huy? Ma co-lère s'é-teint quand j'ap-pro-che de

A

luy. Plus je le vois, plus ma vengeance est

vai - ne; Mon bras tremblant se re - fu - se à ma  
*tr*

bai - ne. Ah! quel Le cru - au - té de luy ra - vir le  
 3

joué! A ce jeune hé - ros tout cède sur la ter - re. Qui croi -  
 C 8

- rait qu'il fut ne seu - le - ment pour la guer - re? Il  
 C 8

A

semble, e\_tre fait pour l'A - mour. Ne puis-je me ven-

A

- ger à moins qu'il ne pé - ris\_se? Hé! ne suf\_fit - il

A

pas que l'A\_mour le pu - nis\_se Puis\_qu'il n'a pu trou -

A

- ver mes yeux as - sez char - mants, Qu'il m'aime au

moins par mes en - chan - te - ments, Que, s'il se

peut, je le ha - is - se.

A

Venez, ve-nez, se-con-der mes dé-

A

-sirs Dé-mons, transfor-mez-vous en d'ai-

A

-ma-bles zé-phirs Ve-nez ve-nez se-con-

A

-der mes dé-sirs Dé-mons, transfor-mez-

A

vous en d'ai-ma-bles zé-phirs Je cède a ce vain-

queur la pi-tié me sur-mon-te Ca-chez ma fai-

-blessé et ma hon-te Dans les plus re-cu-lés dé-

-serts Volez vo-lez con-duisez-nous au bout de l'u-ni-

-vers Volez vo-lez conduisez-nous au bout de l'u-ni-vers.

Les Démons, transformés en Zéphirs enlèvent Renaud et Armide :

On joue pour l'Entracte le 1<sup>er</sup> Air « en G Ré Sol Ut bécarré » (Sol majeur) page 129.

# ACTE TROISIEME

## SCÈNE I

ARMIDE Seule .

Le Théâtre change et représente un Désert .

### AIR

ARMIDE

### PRÉLUDE.

PIANO.

*doux.*

Ah! si la li-ber-

A

-té me doit être ravi - e, Est-ce à toy d'être mon vain-

A

-queur? Trop fu\_neste en\_ne - my du bonheur de ma

A

vi - e, Faut-il que malgré moy tu rè\_gnes dans mon

A

cœur? Le de\_sir de ta mort fut ma plus chère en -

v  
- vi - e; Comment as-tu chan - gé ma co - lère en lan -

A  
- gueur? En vain, de mille a - mants Je me voy - ais sui -

A  
- vi - e, Au - cun n'a flé - chi ma ri - gueur. Se peut -

A  
- il que Renaud tienne Ar - mide asser - vi - e!

4

Al! si la li\_ber - té me doit ê - tre ra -

- vi - e, Est-ce à toy d'ê - tre mon vainqueur? Trop fu\_nes\_te enne -

- my du bonheur de ma vi - e, Faut - il que malgré

moy tu regnes dans mon cœur?

## SCÈNE II

ARMIDE, PHÉNICE, SIDONIE.

ARMIDE .

PHÉNICE .

SIDONIE .

PIANO .

Récit

Récit

P

- trê - me. Quel pro - di - ge! quel chan - ge -

P

- ment! Re - naud qui fut si fier, vous ai - me; On

n'a ja\_mais ai\_mé si ten\_dre\_ment,

SID.

Mon\_trez-vous à ses

yeux, soy\_ez témoin vous\_mê\_me Du merveil\_leux ef -

ARMIDE

L'en\_fer n'a pas en -

- fet de votre en\_chan\_te\_ment.

A

cor remply mon es\_pé - ran\_ce, Il faut qu'un nou\_veau

A

charme as\_su - re ma ven\_gean - ce. Sur des

S

bords sé\_pa - rés du sé - jour des hu\_mains, Qui

S

peut ar - ra - cher de vos mains Un eu\_ne -

my qui vous a do re? Vous enchan\_tez Re

ARM.  
Hé\_las!  
- naud, Que craignez-vous en\_co re?

c'est mon cœur que je crains!

Votre amitié a mon sort s'inté\_res\_se; Je vous ay fait con-

- duire a\_avec moy dans ces lieux , Au res - te des mor -

- tels je cache ma fai - bles\_se , Je n'en veux rougir qu'à vos

yeux , De mes plus doux re -

- gards Renaud sut se dé - fen - dre , Je ne pus en - ga -

A

-ger ce cœur fier à se ren\_dre; Il m'è\_chap-pa mal\_gré mes

A

soins. Sous le nom du Dé\_pit l'Amour vint me sur\_

A

\_pren\_dre, Lors\_que je m'en gar\_dais le moins. Sous le

A

nom du Dé\_pit l'A\_mour vint me sur\_pren\_dre,

A

Lors\_ que je m'en gar\_dais le moins.

A

Plus Renaud m'ai\_me - ra moins je se\_ray tran -

A

- quil - le, J'ay ré\_so - lu de le ha\_ïr;

A

Plus Renaud m'ai\_me - ra moins je se\_ray tran -

- quil - - le; J'ay ré - so - lu de le haïr. Je n'ay ten-

- té ja-mais rien de si dif - fi - ci - - le: Je

crains que pour for-cer mon cœur à m'o - bé - ïr Tout mon

art ne soit i - nu - ti - le; Je crains que pour for -

A

cer mon cœur à m'o\_bé\_ïr Tout mon art ne

A

soit i\_nu\_ti\_le. <sup>PHÉN.</sup> Que votre art se\_rait

P

beau! qu'il se\_rait ad\_mi\_ré! S'il sa\_yait ga\_ran\_

P

\_tir des troubles de la vi\_e! Que votre

p

art se\_rait beau! qu'il se\_rait ad\_miré! S'il sa\_

p

\_vait ga\_ren\_tir des trou\_bles de la vi\_ \_e! Heu\_

p

\_reux qui pent être as\_su\_ré De dispo\_ser de son

p

cœur à son gré; C'est un se\_cret, di\_gne d'en\_vi\_ \_e

Mais de tous les se - crets c'est le plus i - guo -

- ré . Heu - ré .

La Haine est af -

The second system continues the musical score. The vocal line has two endings: a first ending (1<sup>re</sup>) and a second ending (2<sup>de</sup>). The piano accompaniment continues with similar rhythmic patterns. The lyrics are aligned with the vocal line.

- freuse et bar - ba - re La - mour con - traint les cœurs dont il s'em -

The third system shows the vocal line and piano accompaniment. The vocal line includes a fermata over the word 'em'. The piano accompaniment provides harmonic support with chords and moving lines.

- pa - re A souffrir des maux ri - gou - reux . La Haine est af -

5

\_ freuse et bar\_ba \_ re; L'amour con\_trait les cœurs dont il s'em \_

5

\_ pa \_ re A souffrir des maux ri-gou \_ reux. Si vo\_tre sort est en

The second system continues the vocal line and piano accompaniment. The lyrics are: "\_ pa \_ re A souffrir des maux ri-gou \_ reux. Si vo\_tre sort est en". The piano accompaniment continues with similar rhythmic patterns, including some arpeggiated chords in the right hand.

5

vo \_ tre puis\_san\_ce Fai\_tes choix de l'in\_dif \_ fé \_ ren \_ ce; Elle as \_

The third system continues the vocal line and piano accompaniment. The lyrics are: "vo \_ tre puis\_san\_ce Fai\_tes choix de l'in\_dif \_ fé \_ ren \_ ce; Elle as \_". The piano accompaniment maintains the same rhythmic structure, with some changes in chord voicings.

5

\_ sure un re\_pos heu\_reux. Si vo\_tre sort est en vo \_ tre puis \_

The fourth system concludes the vocal line and piano accompaniment. The lyrics are: "\_ sure un re\_pos heu\_reux. Si vo\_tre sort est en vo \_ tre puis \_". The piano accompaniment ends with a final chord in the right hand and a sustained bass note.

s

\_ san\_ ce Fai\_ les choix de l'indif\_ fé\_ rence Elle assure un re\_ pos heu \_

ARMIDE. Récit

Non, non, il ne m'est pas pos\_ si\_ ble

s

\_ reux.

Récit

A

De pas\_ ser de mon trouble en un é\_ tat pai\_ si\_ ble; Mon

cœur ne se peut plus cal\_ mer. Re\_ naud m'of\_ fen\_ se

A

trop, il n'est que trop ai - ma - ble; C'est pour moy dé - sor -

A

- mais un choix in - dis - pen - sa - ble: De le haïr ou de l'ai -

A

PHÉN.

mer. Vous n'avez pu ha - ïr ce hé - ros in - vin -

P

- ci - ble, Lors - qu'il é - tait le plus ter - ri - ble De

I  
 tous vos en-ne-mis. Il vous ai-me, l'amour leu-

P  
 - chaî-ne; Gar-dez-vous mieux votre hai-ne

ARMIDE

Il m'ai-me!

P  
 Contre un amour si tendre et si sou-mis.

A  
 quel a-mour! ma hon-te s'en aug-men-te!

A

Dois-je être ai\_mée ainsi? Puis-je en ê - tre con\_ten - te?

A

C'est un vrai tri\_omphe, un faux bien. Hé\_las! Que

V

son a\_mour est dif\_fé\_rent du mien! J'ai recours aux En -

A

- fers pour al\_lu\_mier sa flam\_me; C'est l'effort de mon

A

Art qui peut tout sur mon â - me, Ma fai - ble beau -

A

- té n'y peut rien. Par son pro - pre mé - ri - te il sus -

A

- pend ma ven - gean - ce; Sans se - cours,

A

sans ef - fort, mê - me sans qu'il y

pen-se, Il en chaî-ne mon cœur d'un trop char-mant li -

- en. Hé-las! Que mon a-mour est dif-fé-rent du

sien, Quelle vengeance ai-je à prétendre Si je le veux aimer toujours ?

Quoy! cé-der sans rien en-tre-pren-dre? Non! il

faut appeler la laine à mon se\_cours.

Ehor\_reur de ces lieux soli\_taires Par mon art va se re\_dou -

-bler. Dé\_tournez vos re\_gards de mes af\_freux mys -

-tè\_res Et surtout empê\_chez Renaud de me trou\_bler.

## SCÈNE III

ARMIDE Seule.

ARMIDE .

PRÉLUDE Vite.

PIANO.

AIR

Ve - nez , ve -

doux.

A

- nez, Haine impla\_cable Sor\_tez du gouffre épouvan\_

A

- ta\_ ble Où vous fai\_tes régner une éter\_nel\_ le hor\_

A

- reux. Sauvez-moi de l'Amour, rien n'est si redou\_

A

- ta\_ ble. Contre un en\_je\_my trop ai\_ma\_ ble Rendez

moi mon courroux, ral\_lu\_mez ma fureur. Venez, ve -

A - rez, Haine impla - ca - ble, Sor - tez du gouffre épouvan -

A - ta - - ble Où vous fai - tes régner

A u - ne é - ter - nel - - le hor - reur.

## SCÈNE IV

## ARMIDE, La HAINE, Suite de la Haine

La Haine sort des Enfers accompagnée des Furies, de la Cruauté, de la Vengeance, de la Rage  
et des Passions qui dépendent de la Haine.

ARMIDE

La HAINE .

Dessus  
(Haute-Contre .)

1<sup>er</sup> Ténor  
(1<sup>re</sup> Taille .)

2<sup>e</sup> Ténor  
(2<sup>e</sup> Taille .)

Basse .

PIANO .

*fort.*

CHOEUR

37.

la  
H

Je ré -

*doux*

la  
H

ponds à tes vœux, ta voix s'est fait en - ten - dre

la  
H

Jusques dans le fond des En - fers, Pour toi,

la  
H

Con - tre l'A - mour, je vais tout en - tre - pren - dre,

1<sup>a</sup>  
Et quand on veut bien s'en dé - fen - dre, On peut se ga - ran -

1<sup>a</sup>  
- tir de ses in - di - gnes fers.

1<sup>a</sup>  
Plus on connaît l'A -

*doux.*

la  
H

- mour, et plus on le dé - tes - te; Dé - trui - sons son pou - voir fu -

la  
H

- nes - te. Plus on connaît l'A - mour et plus on le dé -

la  
H

- tes - te Dé - trui - sons son pou - voir fu -

la  
H

- nes - te. Rompons ses nœuds, déchi - rons son ban -

1<sup>a</sup>  
H  
\_deau, Brûlons ses traits, éteignons son flam -

1<sup>a</sup>  
H  
\_beau; Rompons ses nœuds, déchirons son bau -

1<sup>a</sup>  
H  
\_deau; Brûlons ses traits, éteignons son flam -

1<sup>a</sup>  
H  
\_beau; Brûlons, brûlons ses traits, éteignons, éteignons son flam -

la II

beau.

Dessus (H<sup>te</sup> Contre)

Plus on con\_nait l'A - mour, et plus on le dé -

1<sup>er</sup> Tenor (1<sup>re</sup> Taille)

Plus on con\_nait l'A - mour, et plus on le dé -

2<sup>e</sup> Tenor (2<sup>e</sup> Taille)

Plus on con\_nait l'A - mour, et plus on le dé -

Basses.

Plus on con\_nait l'A - mour, et plus on le dé -

- tes - te, Détruisons son pouvoir fu - nes - te; Plus on connaît l'A -

- tes - te, Détruisons son pouvoir fu - nes - te; Plus on connaît l'A -

- tes - te, Détruisons son pouvoir fu - nes - te; Plus on connaît l'A -

- tes - te, Détruisons son pouvoir fu - nes - te; Plus on connaît l'A -

The second system of the musical score continues the vocal parts and piano accompaniment. The lyrics for all vocal parts are '- tes - te, Détruisons son pouvoir fu - nes - te; Plus on connaît l'A -'. The piano accompaniment continues with similar chordal and rhythmic structures.

- mour et plus on le dé - tes - te; Dé - trui - sons son pou - voir fu -  
 - mour et plus on le dé - tes - te; Dé - trui - sons son pou - voir fu -  
 - mour et plus on le dé - tes - te; Dé - trui - sons son pou - voir fu -  
 - mour et plus on le dé - tes - te; Dé - trui - sons son pou - voir fu -

- nes - te. Rom - pons ses nœuds, dé - chi - rons son ban -  
 - nes - te. Rom - pons ses nœuds, dé - chi - rons son ban -  
 - nes - te. Rom - pons ses nœuds, dé - chi - rons son ban -  
 - nes - te. Rom - pons ses nœuds, dé - chi - rons son ban -

- deau: Brûlons ses traits, éteignons son flam-

- deau. Brûlons ses traits, éteignons son flam-

- deau. Brûlons ses traits, éteignons son flam-

- deau. Brûlons ses traits, éteignons son flam-

- beau. Rompons, rompons ses nœuds, déchi -

- beau. Rompons, rompons ses nœuds, déchi -

- beau. Rompons, rompons ses nœuds, déchi -

- beau. Rompons, rompons ses nœuds, déchi -

rons, déchirons son bandeau. Brûlons, brûlons ses

rons, déchirons son bandeau. Brûlons, brûlons ses

rons, déchirons son bandeau. Brûlons, brûlons ses

rons, déchirons son bandeau. Brûlons, brûlons ses

traits, éteignons, éteignons son flambeau. Rompons ses

traits, éteignons, éteignons son flambeau. Rompons ses

traits, éteignons, éteignons son flambeau. Rompons ses

traits, éteignons, éteignons son flambeau. Rompons ses

nœuds, déchirons son bandeau, Brûlons ses

nœuds, déchirons son bandeau, Brûlons ses

nœuds, déchirons son bandeau, Brûlons ses

nœuds, déchirons son bandeau, Brûlons ses

traits, éteignons son flambeau; Brûlons, brûlons ses

traits, éteignons son flambeau; Brûlons, brûlons ses

traits, éteignons son flambeau; Brûlons, brûlons ses

traits, éteignons son flambeau; Brûlons, brûlons ses

The piano accompaniment continues with similar textures, including triplets in the bass line.

traits, éteignons, éteignons son flambeau; Brûlons, brûlons ses

traits, éteignons, éteignons son flambeau; Brûlons, brûlons ses

traits, éteignons, éteignons son flambeau; Brûlons, brûlons ses

traits, éteignons, éteignons son flambeau; Brûlons, brûlons ses

3

3

traits, é - tei-gnons, é - tei-gnons son flam-beau.

traits, é - tei-gnons, é - tei-gnons son flam-beau.

traits, é - tei-gnons, é - tei-gnons son flam-beau.

traits, é - tei-gnons, é - tei-gnons son flam-beau.

3

2

2

2

2

PREMIER AIR

2<sup>e</sup>  
LE HAINE

Amour, sors pour jamais, sors d'un cœur qui te

*doux*

chas - se; Lais - se moy ré - gner en ta pla - ce.

Tu fais trop souffrir sous ta loy; Non non, tout l'Enfer n'a rien

de si cruel que toy. Non, non, tout l'Enfer n'a rien de si cruel que

la  
H

toy

Dessus (H<sup>te</sup> Contre)

A\_mour, sors pour ja\_mais, sors d'un cœur qui te

1<sup>er</sup> Ténor (1<sup>re</sup> Taille)

A\_mour, sors pour ja\_mais, sors d'un cœur qui te

2<sup>e</sup> Ténor (2<sup>e</sup> Taille)

A\_mour, sors pour ja\_mais, sors d'un cœur qui te

Basse.

A\_mour, sors pour ja\_mais, sors d'un cœur qui te

chasse, Que la Haine règne en ta pla\_ce; Que la Haine règne en ta

chasse, Que la Haine règne en ta pla\_ce; Que la Haine règne en ta

chasse, Que la Haine règne en ta pla\_ce; Que la Haine règne en ta

chasse, Que la Haine règne en ta pla\_ce; Que la Haine règne en ta

## Vite

pla - ce; Tu fais trop souf - frir sous ta

pla - ce; Tu fais trop souf - frir sous ta

pla - ce; Tu fais trop souf - frir sous ta

pla - ce; Tu fais trop souf - frir sous ta

loy, Non, non, non, non, tout l'En - fer n'a

loy, Non, non, non, non, tout l'En - fer n'a

loy, Non, non, non, non, tout l'En - fer n'a

loy, Non, non, non, non, tout l'En - fer n'a

rien de si cru - el que toy. Non, non, non,

rien de si cru - el que toy. Non, non, non,

rien de si cru - el que toy. Non, non, non,

rien de si cru - el que toy. Non, non, non,

non, tout l'En - fer n'a rien de si cru - el que

non, tout l'En - fer n'a rien de si cru - el que

non, tout l'En - fer n'a rien de si cru - el que

non, tout l'En - fer n'a rien de si cru - el que

toy; Non, non, non, non, tout l'En - fer n'a

toy; Non, non, non, non, tout l'En - fer n'a

toy; Non, non, non, non, tout l'En - fer, n'a

toy; Non, non, non, non, tout l'En - fer n'a

rien de si cru - el que toy.

rien de si cru - el que toy.

rien de si cru - el que toy.

rien de si cru - el que toy.

Tu

Tu

Tu

Tu

fais trop souffrir sous ta loy; Non, non, non,

fais trop souffrir sous ta loy; Non, non, non,

fais trop souffrir sous ta loy; Non, non, non,

fais trop souffrir sous ta loy; Non, non, non,

non tout l'En-fer n'a rien de si cru-el que

non tout l'En-fer n'a rien de si cru-el que

non tout l'En-fer n'a rien de si cru-el que

non tout l'En-fer n'a rien de si cru-el que

toy; Non, non! non, non!

toy; Non, non! non, non!

toy; Non, non! non, non!

toy; Non, non! non, non!

non, non, tout l'En - fer tout l'En - fer n'a

non, non, tout l'En - fer tout l'En - fer n'a

non, non, non! non, tout l'En - fer n'a

non, non, non! non, tout l'En - fer n'a

rien de si cru - el que toy.

rien de si cru - el que toy.

rien de si cru - el que toy.

rien de si cru - el que toy.

Vite.

La suite de la Haine témoigne qu'elle se prépare avec plaisir

à triompher de l'amour

1<sup>re</sup> 2<sup>e</sup>

2

## La HAINE (approchant d'Armide)

Sors, sors du sein d'Ar - mi - de, Amour, bri - se ta

*Doux*

## ARMIDE

chaî - ne. Arrête, arrê - te, affreu - se Hai - ne, Laisse moy sous les

A loix d'un si fa - meux vain - queur; Lais - se moy, je re - -

A - nonce à ton secours hor - rible. Non, non, n'achève pas, non,

A

il n'est pas possible De m'ô - ter mon amour sans m'arra - cher le

La HAINE

œur. N'implo - res - tu mon as - sis - tan - ce, Que pour mé - pri -

la

- ser ma puissance Suis l'Amour, puisque tu le veux, Infortunée Ar -

la

- mi - de, Suis l'Amour qui te guide, Dans un a - byme af - -

1<sup>a</sup>  
H

- freux. Sur ces bords é-car - tés c'est en vain que tu

1<sup>a</sup>  
H

ca\_ches Le hé\_ros dont ton cœur s'est trop lais\_sé tou - -

The second system of music continues the vocal line and piano accompaniment. The vocal line has a repeat sign and a '3' indicating a triplet. The piano accompaniment also features a triplet. The lyrics are: 'ca\_ches Le hé\_ros dont ton cœur s'est trop lais\_sé tou - -'.

1<sup>a</sup>  
H

- cher; La Gloire à qui tu l'ar\_ches, Doit bien\_tôt te l'ar\_ra -

1<sup>a</sup>  
H

- cher. Malgré tes soins, au mépris de tes

la  
H  
larmes, Tu le verras échapper à tes charmes. Tu me rappel - le -

la  
H  
- ras peut - é - tre, dès ce jour, Et ton at - ten - te se - ra

la  
H  
vai - - ne; Je vais te quit - ter sans re - -

la  
H  
- tour. Je ne puis te pu - nir d'u - ne plus ru - de

la  
H  
pei - ne, Que de l'abandonner pour jamais à l'a - mour

Vite.

La Haine et sa suite... s'abiment

# ACTE QUATRIÈME

## SCÈNE I

UBALDE, le CHEVALIER DANOIS.

*Ubalde porte un bouclier de diamant et tient un sceptre d'or qui lui ont été donnés par un Magicien pour dissiper les enchantements d'Armide et pour délivrer Renaud. Le Chevalier Danois porte une épée qu'il doit présenter à Renaud. — Une vapeur s'élève et se répand dans le Désert qui a paru au III<sup>e</sup> Acte. Des antres et des abîmes s'ouvrent et il en sort des bêtes farouches et des monstres épouvantables.*

Le CHEVALIER. 

UBALDE. 

PIANO. **PRÉLUDE.**  
*Vite.* 

1<sup>re</sup> C

Nous ne trou\_vons par\_tout que des gouf\_fres ou -

U

Nous ne trou\_vons par\_tout que des gouf\_fres ou -

1<sup>re</sup> C

-verts. Ar\_mi\_de a dans ces lieux transpor\_té les En -

U

-verts. Ar\_mi\_de a dans ces lieux transpor\_té les En -

The second system of music continues the vocal and piano parts. The lyrics are '-verts. Ar\_mi\_de a dans ces lieux transpor\_té les En -'. The piano accompaniment features a prominent melodic line in the right hand.

1<sup>re</sup> C

\_fers .

U

\_fers .

1<sup>e</sup>  
C

Nous ne trou\_vons par -

U

Nous ne trou\_vons par -

1<sup>e</sup>  
C

- tout que des gouf\_fres ou \_ verts . Ar\_mi\_de a dans ces

U

- tout que des gouf\_fres ou \_ verts . Ar\_mi\_de a dans ces

1<sup>e</sup>  
C

lieux transporté les En\_fers .

U

lieux transporté les En\_fers .

le  
c

u

Ab!

Ab! que d'objets hor -

le  
c

u

Que d'ob\_jets hor\_ri\_bles! Que de mons\_ tres ter\_ri\_bles! Ah!

\_ri\_bles! Que de mons\_ tres ter\_ri\_bles! Que de mons\_ tres ter -

le  
c

u

Que d'ob\_jets hor\_ri\_bles! Que de monstres! que de mons\_ tres ter -

\_ri\_bles! Ah! Que d'ob\_ jets hor\_ ri\_bles! Que de mons\_ tres ter -

le  
c

ri\_bles!

u

ri\_bles!

(Textuel)

le  
c

Ab!

u

Ab! Que d'objets hor -

le  
c

Que d'ob - jets hor - ri - bles! Que de

u

- ri - bles! Que de mons - - tres ter - -

mons\_tres que de mons - tres ter - ri\_bles!

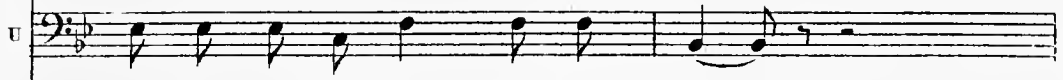

- ri\_bles! Que de mons - tres ter - ri\_bles!

Le chevalier Danois attaque les monstres. Ubalde le retient et lui montre le sceptre

d'or qu'il porte et qui leur a été donné pour dissiper les enchantements

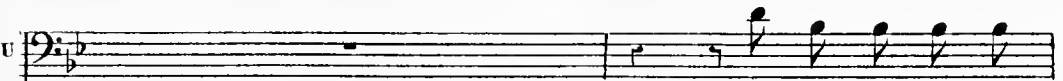

Ce\_luy qui nous en

- voye a pré - vu ce dan - ger, Et nous a mon - tré

l'art de nous en dé - ga - ger. Ne craignons point Ar -

- mi - de, ni ses charmes ; Par ce secours plus puis - sant que nos

ar - mes, Nous en se - rons ai - sé - ment ga - ran -

- tis. Laissez nous un li-bre pas - sa - ge, Monstres, allez ca -

- cher votre i\_nu\_ti - le ra - ge Dans les gouf - fres pro -

- fonds dont vous ê - tes sor - tis.

Les monstres s'abîment la vapeur se dissipe, le désert disparaît et se change en une campagne agréable, Bordée d'arbres chargés de fruits et arrosée de ruisseaux

(\*) On reprend le Prélude du commencement du IV<sup>e</sup> Acte, page 198

le  
c

Al\_lons cher\_cher Re\_naud, le ciel nous fa\_vo -

le  
c

\_ri - se Dans no - tre pé - ni\_ble entre\_pri - se

le  
c

Ce qui peut flat\_ter nos dé - - sirs, Doit à son

le  
c

tour ten\_ter de nous sur - pren\_dre; C'est dé\_sor - -

1<sup>re</sup> C

mais du char - me des Plai - sirs Que nous au -

1<sup>re</sup> C

rons à nous dé - fen - dre. C'est dé - sor -

1<sup>re</sup> C

mais du char - me des Plai - sirs Que nous au -

1<sup>re</sup> C

TRALDE. Récit.

rons à nous dé - fen - dre. On voit d'j -

(\*)

(\*) Compture 9 mesures.

U  
 - cy le sé jour en chan - té D'Ar - mi - de et du hé - ros qu'elle

U  
 ai - me! Dans ce pa - lais Re - naud est ar - rê -

U  
 - té Par un char - me fa - tal Dont la force est ex -

U  
 - trè - me; C'est là que ce vain - queur si fier si re - dou -

- té, On - bli - aut tout jus - qu'à luy -

- mē me, Est ré - duit à lan - guir a - vec in - di - gni -

- té, Dans u - ne mol - le oi - si - ve -

## Le CHEV.

- té. En vain, tout l'En - fer s'in - ter -

1<sup>re</sup>  
c

- res\_se, Dans l'Amour qui sé - duit un cœur si gé - né -

1<sup>re</sup>  
c

- reux. Si sur ce bou-eli - - er Renaud tour\_ne les

1<sup>re</sup>  
c

yeux, Il rougi\_ra de sa fai\_bles - se, Et nous l'en\_ga\_ge -

1<sup>re</sup>  
c

- rons à par\_tir de ces lieux.

AIR.

(\*)

(\*) En 6/8 dans la Part<sup>te</sup>

## SCÈNE II

LUCINDE , Le CHEVALIER DANOIS, UBALDE .

Un démon sous la figure de Lucinde, fille danoise, aimée du Chevalier Danois. Troupe de démons transformés en habitants champêtres de l'île qu'Armide a choisie pour retenir Renaud enchanté

CHŒUR .

LUCINDE.

Voi - cy la char - man - te re - trai - te

Le CHEVALIER DANOIS.

UBALDE.

1<sup>er</sup> Dessus.

2<sup>e</sup> Dessus  
(Haute Contre.)

CHŒUR  
Tenor (Taille)

Basse

PIANO .

(\*)

(\*) En  $\frac{6}{8}$  dans la Part<sup>m</sup> — Nous n'avons pas osé mettre ce morceau en trois quatre, quoique cette mesure soit bien préférable.

L

De la fé - li - ci - té par - fai - le; Voi - cy l'heureux sé -

L

- jour Des Jeux et de l'A - mour, Voi - cy l'heureux sé -

The second system continues the vocal line and piano accompaniment. The lyrics are "- jour Des Jeux et de l'A - mour, Voi - cy l'heureux sé -". The piano accompaniment continues with similar rhythmic patterns.

L

- jour Des Jeux et de l'A - mour.

The third system shows the final part of the vocal line for this system, with the lyrics "- jour Des Jeux et de l'A - mour." The vocal line ends with a fermata.

4<sup>e</sup> Dessus 2<sup>e</sup> Dessus (H<sup>e</sup> Contre.)

Ténor (Taille)

Basse.

Voi - cy la char -

Voi - cy la char -

Voi - cy la char -

The fourth system introduces four vocal parts: 4<sup>e</sup> Dessus 2<sup>e</sup> Dessus (H<sup>e</sup> Contre.), Ténor (Taille), Basse, and a fourth voice part. The lyrics for all parts are "Voi - cy la char -". The piano accompaniment continues from the previous systems.

- man - te re - trai - te De la fé - li - ci - té par -  
 - man - te re - trai - te De la fé - li - ci - té par -  
 - man - te re - trai - te De la fé - li - ci - té par -

- fai - te; Voi - cy l'heureux sé - jour Des Jeux et de l'A -  
 - fai - te; Voi - cy l'heureux sé - jour Des Jeux et de l'A -  
 - fai - te; Voi - cy l'heureux sé - jour Des Jeux et de l'A -

- mour; Voi - cy l'heureux sé - jour Des Jeux et de l'A -  
 - mour; Voi - cy l'heureux sé - jour Des Jeux et de l'A -  
 - mour; Voi - cy l'heureux sé - jour Des Jeux et de l'A -

-mour .

-mour .

-mour .

Haut.  
Bass:

Voi - cy la char -

Voi - cy la char -

Voi - cy la char -

Viol.

- man - te re - trai - te De la fé - li - ci - té par -  
 - man - te re - trai - te De la fé - li - ci - té par -  
 - man - te re - trai - te De la fé - li - ci - té par -

- fai - te; Voicy l'heureux sé - jour Des Jeux et de l'Amour .  
 - fai - te; Voicy l'heureux sé - jour Des Jeux et de l'Amour .  
 - fai - te; Voicy l'heureux sé - jour Des Jeux et de l'Amour .

Haut.  
 Basson

Voi - cy l'heureux sé - jour Des Jeux et de l'A - mour.

Voi - cy l'heureux sé - jour Des Jeux et de l'A - mour.

Voi - cy l'heureux sé - jour Des Jeux et de l'A - mour.

Viol.

GAVOTTE

Les habitants champêtres dansent

## CANARIES.

*PIANO.*

## URALDE. au Chevalier Danois

Al-lons! qui vous re-tient en-co-re? Al-

## Le CHEV.

Je vois le beau-

-lons! c'est trop vous ar-rê-ter!

-té que j'a-do-re, C'est el-le, je n'en puis dou-

## LUC.

-ter. Ja-mais dans ces beaux lieux notre at-ten-te n'est

L.    
 vai - ne; Le bien que nous cher - chons se vient of - frir à

L.    
 nous, Et pour l'a - voir trou - vé sans

L.    
 pei - ne, Nous ne l'en trou - vons pas moins

L.    
 doux; Et pour a - voir trou - vé sans

L.    
 pei - ne, Nous ne l'en trou - vons pas moins

doux .

Ja\_mais dans ces beaux lieux notre atten - te n'est

Ja\_mais dans ces beaux lieux notre atten - te n'est

Ja\_mais dans ces beaux lieux notre atten - te n'est

vai - ne ; Le bien que nous cher\_chons se vient of\_frir à

vai - ne ; Le bien que nous cher\_chons se vient of\_frir à

vai - ne ; Le bien que nous cher\_chons se vient of\_frir à

nous, Et pour l'a - voir trou - vé sans

nous, Et pour l'a - voir trou - vé sans

nous, Et pour l'a - voir trou - vé sans

pei - ne, Nous ne l'en trou - vons pas moins  
 pei - ne, Nous ne l'en trou - vons pas moins  
 pei - ne, Nous ne l'en trou - vons pas moins

doux; Et pour l'a - voir trou - vé sans  
 doux; Et pour l'a - voir trou - vé sans  
 doux; Et pour l'a - voir trou - vé sans

pei - ne, Nous ne l'en trou - vons pas moins  
 pei - ne, Nous ne l'en trou - vons pas moins  
 pei - ne, Nous ne l'en trou - vons pas moins

L. C.

Voi - cy la char - man - te re - trai - te

doux .

doux .

doux .

De la fé - ci - té par - fai - te; Voi - cy l'heu - reux sé -

- jour Des Jeux et de l'A - mour; Voi - cy l'heu - reux sé -

- jour Des Jeux et de l'A - -

L

-mour

Voi - cy la char - man - te re - trai - te

Voi - cy la char - man - te re - trai - te

Voi - cy la char - man - te re - trai - te

De la fé - li - ci - té par - fai - te; Voi - cy — l'heu - reux sé -

De la fé - li - ci - té par - fai - te; Voi - cy — l'heu - reux sé -

De la fé - li - ci - té par - fai - te; Voi - cy — l'heu - reux sé -

- jour Des Jeux et de l'A - mour Voi - cy — l'heu - reux sé -

- jour Des Jeux et de l'A - mour Voi - cy — l'heu - reux sé -

- jour Des Jeux et de l'A - mour Voi - cy — l'heu - reux sé -

- jour Des Jeux et de l'A - mour

- jour Des Jeux et de l'A - mour

- jour Des Jeux et de l'A - mour

Haut.

Voi - cy la char - man - te - re - trai - te

Voi - cy la char man - te re - trai - te

Voi - cy la char - man - te re - trai - te

De la fé - li - ci - té par - fai - te, Voi - cy — l'heu - reux sé -

De la fé - li - ci - té par - fai - te, Voi - cy — l'heu - reux sé -

De la fé - li - ci - té par - fai - te, Voi - cy — l'heu - reux sé -

- jour Des Jeux et de l'A - mour.

- jour Des Jeux et de l'A - mour.

- jour Des Jeux et de l'A - mour.

Voi - cy l'heu - reux sé -

Voi - cy l'heu - reux sé -

Voi - cy l'heu - reux sé -

- jour Des Jeux et de l'A - mour.

- jour Des Jeux et de l'A - mour.

- jour Des Jeux et de l'A - mour.

LUC.

En - fin je vois l'A - mant pour qui

The third system begins with the vocal line for 'LUC.' and the lyrics 'En - fin je vois l'A - mant pour qui'. The piano accompaniment continues with a similar rhythmic pattern.

L

mon cœur sou-pi-re; Je re-trou-ve le bien que j'ay

L

Le CHEV.

tant sou-hai-té. Puis-je voir i-cy la Beau-

le  
C

UBAL.

-té Qui m'a sou-mis à son em-pi-re? Non, ce n'est qu'un

U

char-me trom-peur Dont il faut gar-der yo-tre

## Le CHEV.

U

cœur. Si loin des bords gla\_cés où vous pri - tes nais -

le C

- san - ce Qui peut vous of - frir à mes yeux?

LUC.

Par u - ne ma - gi - que puis - san - ce, Ar -

L

- mi - de ma con - dui - te en ces ai - ma - - bles

L

lieux, Et je vi - vais dans la dou - ce es - pé - -

L

- ran - ce D'y voir bien - tôt ce que j'ai - me le

L

mieux; Et je vi - vais dans la dou - ce es - pé - -

L

- ran - ce D'y voir bien - tôt ce que j'ai - - me le

1. mieux. Goû-tons les doux plai-sirs que pour nos coeurs fi -

1. - de - - les, Dans cet heu-reux sé - jour l'A - mour

The second system continues the musical score. The vocal line has a longer note value, and the lyrics are "- de - - les, Dans cet heu-reux sé - jour l'A - mour". The piano accompaniment continues with similar harmonic and melodic patterns.

1. a pré - pa - rés. Le De - voir, par des loix cru -

The third system shows the vocal line with the lyrics "a pré - pa - rés. Le De - voir, par des loix cru -". The piano accompaniment provides a steady harmonic support.

1. - el - les, Ne nous a que trop sé - pa - rés; Le De -

The fourth system concludes the page with the vocal line lyrics "- el - les, Ne nous a que trop sé - pa - rés; Le De -". The piano accompaniment ends with a final chord.

1. voir, par des loix cru - el - les, Ne nous a que trop sé - pa -

U - rés.

UBALDE.

Fuy - ez, fuy - - ez, fai - tes vous vi - o - -

Le CHEV.

- len - ce. L'A - mour ne me le per - met pas; Con -

le C. - tre de si charmants ap - - pas Mon cœur est sans dé - -

## UBALDE .

le C

- fen - se. Est - ce là cet - te fer - me

U

- té Dont vous vous ê - tes tant van - té?

DUO.  
LTC.

Jou - is - sons d'un bon - heur ex - trê - me

Le CHEV.

Jou - is - sons d'un bon - heur ex - trê - me

L

Hé! quel au - tre bien peut va - loir Le plai - sir de

le C

Hé! quel au - tre bien peut va - loir Le plai - sir de

L voir ce qu'on ai - me? Hé! quel au - tre

le voir ce qu'on ai - me? Hé! quel au - tre

L bien peut va - loir Le plai - sir — le plai -

le bien peut va - loir Le plai - — sir — le plai -

L - sir de vous voir? Hé quel au - tre

le - sir de vous voir? Hé quel au - tre

1.  bien peut va - loir Le plai - sir — le plai - -

2.  bien peut va - loir Le plai - sir — le plai - -

1.  - sir de vous voir? Hé! quel au - tre

2.  - sir de vous voir? Hé! quel au - tre

1.  bien peut va - loir Le plai - sir — le plai - -

2.  bien peut va - loir Le plai - sir — le plai - -

L  
\_ sir de vous voir?

le  
C  
\_ sir de vous voir?

UBALDE

Récit

Malgré la puis\_sance infer\_nal\_e, Mal -

U  
- gré vous - même, il faut vous dé\_trom\_per. Ce spec\_tre

U  
d'or peut dis\_si\_per Une er\_reur si fa\_ta\_le,

Ubalde touche Lucinde avec le sceptre d'or qu'il tient et Lucinde disparaît aussitôt.

## SCÈNE III

Le CHEVALIER DANOIS, UBALDE

Le  
CHEVALIER  
DANOIS

UBALDE.

PIANO.

PRÉLUDE.  
Vite.

Second system of the piano prelude, continuing the rhythmic accompaniment and melodic line.

Le CHEV.

Je tourne en vain les

1<sup>re</sup>  
C

yeux de tou\_ tes parts, Je ne vois plus cet -

1<sup>re</sup>  
C

- te beau\_ lé si chè\_ re; Elle é\_ chappe à mes re -

1<sup>re</sup>  
C

- gards, Comme u\_ ne vapeur lé\_ gè\_ re; Elle é -

1<sup>re</sup>  
C

- chap\_ pe à mes re\_ gards Comme u\_ ne vapeur lé\_ gè\_ -

1<sup>re</sup>  
C.

- re .

TRALDE .

Ce que l'A\_mour a de char\_ mant

N'est qu'une il\_lu - si - on qui ne lais\_ se après

el\_ le Qu'u\_ne hon - te é\_ ter - nel - le.

Ce que l'A\_mour a de char\_ mant N'est qu'un fu -

- nes, te en chan - te - ment; Ce que l'A - mour a de char -  
 - mant N'est qu'un fu - nes - te en - chan - te - ment. Je

Le CHEV

- mant N'est qu'un fu - nes - te en - chan - te - ment. Je  
 vois le dan - ger où s'ex - po - se Un cœur — qui ne fuit

vois le dan - ger où s'ex - po - se Un cœur — qui ne fuit  
 pas un char - me si puis - sant; Je vois le dan -

En  $\frac{6}{4}$  dans la Part<sup>m</sup>

pas un char - me si puis - sant; Je vois le dan -

1<sup>re</sup> C

ger où s'ex-po-se Un cœur qui ne fuit pas un cher-

1<sup>re</sup> C

- me si puis-sant. Que vous ê-tes heu-

1<sup>re</sup> C

- reux si vous ê-tes ex-empt Des fai-bles - ses

1<sup>re</sup> C

Que l'A-mour cau-se! Que vous ê-tes heu-

le  
C

- reux si vous ê - tes ex - empt Des fai\_bles - ses

UBALDE

le  
C

que l'Amour cau - - se! Non, je n'ay point gar - dé mon

U

œur jus - qu'à ce jour. Près de l'ob - jet que j'aime il

U

m'é\_tait doux de vi - vre; Non, je n'ay

point gar - dé mon cœur jus - qu'à ce jour. Près de l'ob -

- jet que j'aime il m'é - tait doux de vi - vre ;

Mais quand la Gloire or - dou - ne de la sui - vre

Il faut lais - ser ge - mir l'A - mour, Mais quand la Gloire or -

u

- don - ne de la sui - vre, Il faut lais - ser gé - nir l'A -

u

- mour. Des charmes les plus forts la raison me dé -

u

- ga - ge. Rien ne nous doit i - cy re - te - nir da - van -

u

- ta - ge; Pro - fi - tons des con - seils que l'on nous a don -

## SCÈNE IV

MÉLISSÉ, Le CHEVALIER DANOIS, UBALDE.

MÉLISSÉ.

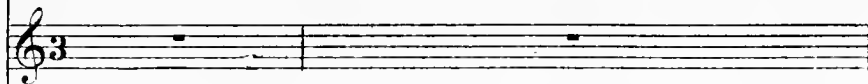

D'où vient que vous vous dé - tour -

Le  
CHEVALIER  
DANOIS.

UBALDE.

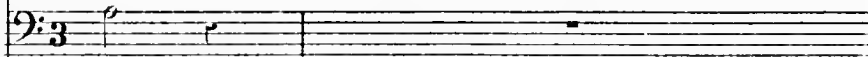

nés

PIANO.

- nez De ces eaux et de cet om - bra - ge? Gou -

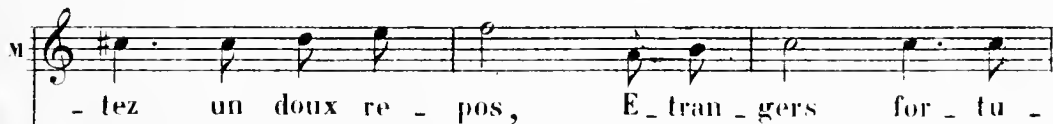

- tez un doux re - pos, E - tran - gers for - tu -

v

-nés; Dé - las - sez - vous i - cy d'un pé - ni - ble vo -

v

- ya - ge. Un fa - vo - ra - ble sort vous ap - pelle au par -

The second system of music continues the vocal line and piano accompaniment. The lyrics are: "- ya - ge. Un fa - vo - ra - ble sort vous ap - pelle au par -". The piano accompaniment maintains its harmonic support with chords and a moving bass line.

v

- ta - ge Des biens qui nous sont des - ti -

The third system of music continues the vocal line and piano accompaniment. The lyrics are: "- ta - ge Des biens qui nous sont des - ti -". The piano accompaniment continues with its characteristic chordal texture.

v

UBALDE

- nes Est - ce vous char - man - te Mé -

The fourth system of music continues the vocal line and piano accompaniment. The lyrics are: "- nes Est - ce vous char - man - te Mé -". The piano accompaniment concludes the system with sustained chords and a final bass note.

MEL.

Est - ce vous cher - a - mant? Est - ce

- lis - se

vous que je vois? Au rap - port de mes

Au rap - port de mes

The second system continues the musical score. The vocal line (MEL.) has the lyrics 'vous que je vois? Au rap - port de mes'. The bass line (U) has the lyrics 'Au rap - port de mes'. The piano accompaniment continues with chords and a bass line.

yeux Je n'ose a - jou - ter - foy. Se peut - il qu'en ces

yeux Je n'ose a - jou - ter - foy. Se peut - il qu'en ces

The third system concludes the musical score. The vocal line (MEL.) has the lyrics 'yeux Je n'ose a - jou - ter - foy. Se peut - il qu'en ces'. The bass line (U) has the lyrics 'yeux Je n'ose a - jou - ter - foy. Se peut - il qu'en ces'. The piano accompaniment continues with chords and a bass line.

M  
lieux L'A-mour nous ré - u - nis - se? Est - ce

U  
lieux L'A-mour nous ré - u - nis - se?

M  
vous cher a - mant? Est - ce vous que je

UBALDE.  
M  
vois? Est - ce vous char - man - te Mé - lis - se?

1. CHEV.  
Non, ce n'est qu'un char - me trom - peur Dont il

1<sup>re</sup>  
C

faul gar\_der vo\_tre cœur. Fu\_yez, fu\_yez fai\_tes vous vi\_o

1<sup>re</sup>  
C

MÉL.

- len\_ce Pourquoi faut-il en\_cor m'ar\_ra\_ cher \_\_\_\_\_ mou a

M

- mant? Faut-il ne nous voir qu'un mo\_ ment, A\_ près u

M

- ne si longue ab\_ sen\_ ce? Je ne puis con\_ sen\_

- tir - a votre é - loi - gne - ment; Je n'ay que trop souf -  
 fert un si cru - el tour - ment, Et je mour - rai s'il

re commen - ce. Faut - il ne nous voir qu'un mo -  
 ment, A - près u - ne si longue ab -

ment, A - près u - ne si longue ab -  
 ment, A - près u - ne si longue ab -

UBALDE

ment, A - près u - ne si longue ab -  
 ment, A - près u - ne si longue ab -

- sen - ce?  
 Le CHEV.  
 Est - ce là cet - te fer - me - té Dont vous vous  
 - sen - ce?

è - tes tent van - té? Sor - tez, sor - tez de votre er -  
 - reur, la Rai - son vous ap - pel - le

Ah! que la rai - son est cru - el - le! Si je

UBALDE.

Ah! que la rai - son est cru - el - le! Si je

suis a - bu - sé, pour - quoy m'en a - ver -

- tir? Que mon er - reur me pa - rait bel - le!

Que je se - rais heu - reux de n'en ja - mais sor -

- tir! Que mon er - reur me pa - rait bel - - le!

Que je se - rais heu - reux de n'en ja - mais sor -

Le CHEV.

- tir! J'ai - rai soin mal - gré vous de vous en ga - ren -

Le Chevalier ôte le sceptre d'or des mains d'Ubalde; il touche  
Melisse et la fait disparaître.

- tir Que de - vient l'ob - jet qui m'en -

- flam - me? Me - lis - se dis - pa - rait sou -

1

— dain! Ciel! faut - il qu'un fan - tô - me

vain Cause tant de trouble à mon â - me!

The second system continues the vocal line and piano accompaniment. The vocal line has a trill (tr) over the final note. The piano accompaniment maintains its harmonic support with chords and a steady bass line.

Ciel! faut il qu'un fan\_tô - me vain Cause tant de

The third system shows the vocal line and piano accompaniment. The vocal line includes a trill (tr) over the final note. The piano accompaniment continues with its characteristic chordal and bass line structure.

1e C. Ce que l'A\_mour a de char\_mant,

trouble à mon â - me!

The fourth system includes a vocal line and piano accompaniment. A first ending bracket (1e C.) is present above the vocal line. The vocal line features a trill (tr) over the final note. The piano accompaniment concludes the system with a final chord and bass line.

1<sup>e</sup>  
C

N'est qu'une illu - si - ou qui ne laisse après el - le Qu'u - ne

1<sup>e</sup>  
C

honte é - ter - nel - le. Ce que l'A - mour a de char -

1<sup>e</sup>  
C

- mant N'est qu'un fu - neste en - chan - te - ment; Ce que l'A - mour a de char -

UBALDE

Ce que l'A - mour a de char -

1<sup>e</sup>  
C

- mant, N'est qu'un fu - neste en - chan - te - ment.

U

- mant N'est qu'un fu - neste en - chan - te - ment. D'une nouvelle er -

U  
 - reur songeons à nous dé\_fen\_dre E\_vi\_tons de trompeurs at -

U  
 - traits. Ne nous dé\_tour\_nons pas du che\_min qu'il faut

le  
 C  
 Fuyons les dou -

U  
 pren\_dre Pour ar\_river à ce pa\_lais.Fuyons, fuyons les dou -

le  
 C  
 - ceurs dan\_ge\_reu\_ses Des il\_lu\_si\_ons a\_mou -

U  
 - ceurs les dou\_ ceurs dan\_ge\_reu\_ses Des il\_lu\_si\_ -

1<sup>re</sup>  
C

- reu - ses Fuy - ons, fuy - ons les dou - ceurs les dou -

U

- ons a - mou - reu - ses Fuy - ons, fuy - ons les dou -

1<sup>re</sup>  
C

- ceurs dan - ge - reu - ses Des il - lu - si - ons a - mou - -

U

- ceurs dan - ge - reu - ses Des il - lu - si - ons a - mou - -

1<sup>re</sup>  
C

- reu - ses; On s'é - ga - - re on s'é -

U

- reu - ses; On s'é - ga - re quand on les suit On s'é -

1<sup>e</sup> C 

U 

1<sup>e</sup> C 

U 

1<sup>e</sup> C 

U 

# ACTE CINQUIÈME

*Le théâtre change et représente le palais enchanté d'Armide.*

## SCÈNE I

ARMIDE, RENAUD.

(Renaud sans armes et paré de guirlandes de fleurs.)

ARMIDE .

RENAUD .

PIANO .

RITOURNELLE

RENAUD.

ARVÈRE

Ar - mi - de! vous m'al - lez quit - ter? J'ai be -

A

- so - in des en - fers je vais les con - sul - ter, Mon

A

art veut de la so - li - tu - de L'amour que j'ai pour

A

vous cause l'inquié - tu - de, Dont mon cœur se sent a - gi -

RENAUD. ARMIDE.

- té. Ar - mi - de! vous m'al - lez quit - ter? Voy -

RENAUD.

- ez en quels lieux je vous lais - se. Puis - je rien

ARMIDE.

voir que vos ap - pas? Les Plai - sirs vous suivrons sans

RENAUD.

ces - se En est - il où vous n'ê - tes.

## ARMIDE

h

- pas? Un noir pres\_sen-ti-ment me trouble et me tour-

A

- mien\_te Il m'annonce un malheur que je veux prévenir; Et

A

plus notre bonheur m'en - chante, Plus je crains de le voir - fi -

A

- nir; Et plus no\_tre bonheur m'en - -

## RENAUD.

V. 
  
 - chan\_te Plus je crains de le voir fi - nir. D'u\_ne vai - ne ter - -

R. 
  
 - reur pou-vez-vous être at - tein - te, Vous qui fai - tes trem-

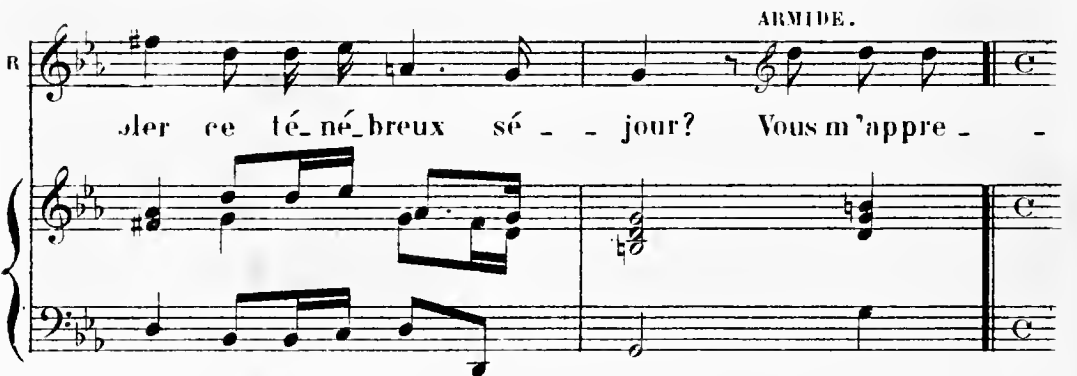
R. 
  
 - ler ce té\_né\_breux sé - - jour? Vous m'appre - -

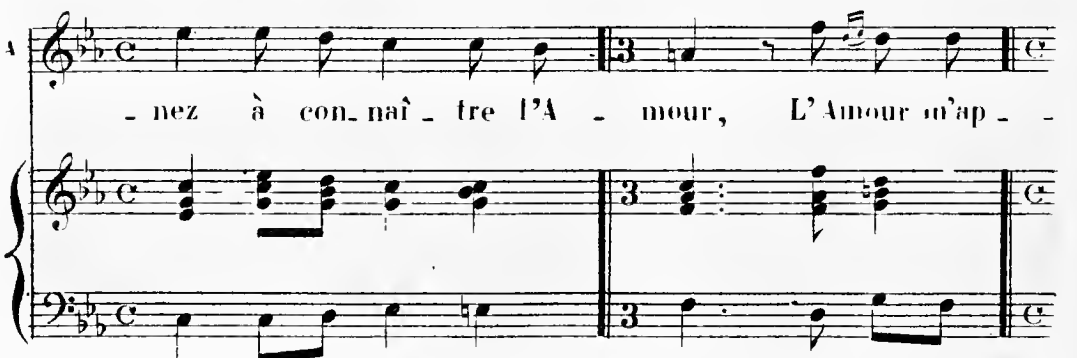
A. 
  
 - nez à con\_nai - tre l'A - mour, L'Amour m'ap - -

A

- prend a con-naî - tre la crainte. Vous brû -

A

- liez pour la Gloi - re a - vant que de m'ay -

A

- mer, Vous la cher - chez par-tout d'une ar - deur sans é -

A

- ga - le; La Gloire est u - ne ri - va - le Qui doit tou -

- jours m'a - lar - mer , La Gloire est u - ne ri -

RENAUD  
- va - le Qui doit tou - jours m'a - lar - mer . Que j'é -

R  
- tais in - sen - sé de croi - - re

R  
Qu'un vain lau - rier don - né par la Vic -

- toi - re De tous les biens fût le plus pré - ci -

1.  
- eux! Que j'é - eux! Tout l'é - clat dont

2.  
- eux! Que j'é - eux! Tout l'é - clat dont

bril - le la Gloi - re Vaut - il un re - gard de vos

yeux? Tout l'é - clat dont bril - le la Gloi - re Vaut

R

il un re-gard de vos yeux? Est-il un bien si char-

R

- mant et si ra-re Que ce-luy dont l'A-mour veut com-

ARMIDE

R

- bler mon es-poir La sé-vè-re Rai-son et le De-

A

- voir bar-ba-re Sur les hé-ros n'ont que trop de pou-

RENAUD

- voir . J'en suis plus a\_mou\_reux plus la Raison m'é -

- clai-re . Vous ai\_mer; belle Ar\_mide, est mon premier de -

- voir . Je fais ma gloi\_re de vous plai-re, Et tout mon bon -

- heur de vous voir; Je fais ma gloi\_re de vous

R

plai - re, Et tout mon bon - heur de vous

ARMIDE.

Que sous d'ai - ma - bles loix mon â - me est as - ser -  
voir .

RENAUD .

- vi - e ! Qu'il m'est doux de vous voir par - ta - ger ma lan -

ARMIDE

- gueur ! Qu'il m'est doux d'en - chai - ner un si fa - meux vain -

## RENAUD.

queur! Que mes fers sont di\_gnes d'en -

A  
R  
Aimons nous, ai\_mons-nous, tout nous y con -  
- vi - e ! Aimons-nous, tout nous y con -

A  
R  
- vi - e, Ah! Si vous a\_viez la ri\_gueur De m'ô\_ter vo\_tre  
- vi - e, Ah! Si vous a\_viez la ri\_gueur De m'ô\_ter vo\_tre

A  
R  
cœur, Vous m'ô\_te - ri - ez la vie . Ah! Si vous a -  
cœur, Vous m'ô\_te - ri - ez la vie . Ah! Si vous a -

A  
-viez la ri-gueur De m'ô - ter vo - tre cœur, Vous

R  
-viez la ri-gueur De m'ô - ter vo - tre cœur, - Vous

A  
m'ô\_te\_riez la vi - e

R  
m'ô\_te\_riez la vi - e. *Récit.* Non! Je perdray plus\_tôt le jour Que dé -

R  
- tein - dre ma flamme . Rien ne peut chan-ger mon

RENAUD

R  
â - me. Non, non, rien ne peut chan-ger mon â - me. Non,

R  
non, je per\_dray plus tôt le jour, Que de me dé\_ga -

A  
Non, je per -

R  
- ger d'un si charmant a - mour. Non, non, je per -

A  
- dray plus tôt le jour, Non, non, je perdray plus tot le

R  
- dray plus tôt le jour, Non, non, je perdray plus tot le

A  
jour, Que d'e\_tein - dre ma flamme. Non, non, rien ne

R  
jour, Que d'e\_tein - dre ma flamme. Non, non, rien ne

peut changer mon â - me; Non, non, rien ne peut chan - ger mon  
 peut chan - ger mon â - me; Non, non, rien ne peut chan - ger mon

â - me; Non, non, je per - dray plus tôt le jour,  
 â - me; Non! je per - dray plus tôt le jour,

Que de me dé - ga - ger d'un si char - mant amour. Non,  
 Que de me dé - ga - ger d'un si char - mant amour. Non,

— je per\_dray plus tôt le jour, Non, non, non,  
non, non, non, je per\_dray plus tôt le jour, Non,

non je per\_dray plus tôt le jour, Que de me de\_ga -  
je per\_dray plus tôt le jour, Que de me de\_ga -

- ger d'un si char\_mant a - mour.  
- ger d'un si char\_mant a - mour.

## ARMIDE

Té-moins de notre amour ex-trê-me,

A Vous, qui sui-vez mes loix dans ce sé-jour heu-

A - reux, Jus-ques à mon re-tour, par d'a-gré-a-bles

A jeux, Oc-cu-pez le hé-ros que j'ai-me.

Les Plaisirs et une troupe d'amants fortunés et d'amantes heureuses viennent divertir Renaud par des chants et par des danses . 277

Scène II Renaud et les Chœurs

PASSACAILLE

Flutes .

Handwritten annotations:  $\sqrt{D}$  above the first measure,  $\sqrt{D}$  above the last measure.

Handwritten annotations:  $\sqrt{E}$  above the first measure,  $\sqrt{E}$  above the last measure. The word "forte" is written in the bass staff.

Handwritten annotations:  $\sqrt{E}$  above the first measure,  $\sqrt{E}$  above the last measure.

Handwritten annotations:  $\sqrt{E}$  above the first measure,  $\sqrt{E}$  above the last measure.

Handwritten annotations:  $\sqrt{E}$  above the first measure,  $\sqrt{E}$  above the last measure.

Handwritten annotations:  $\sqrt{E}$  above the first measure,  $\sqrt{E}$  above the last measure.

Handwritten 'F4' above the first system.

Handwritten 'F4' above the second system.

Handwritten 'F1' above the third system.

*forte*

Handwritten 'F1' above the fourth system.

*Fl. doux.*

*fort*

*fl: doux.*

*fort*

Second system of piano accompaniment, continuing the musical texture with complex chordal structures.

Third system of piano accompaniment, showing further development of the harmonic and melodic material.

Fourth system of piano accompaniment, concluding the instrumental section with sustained chords and melodic fragments.

UN AMANT FORTUNÉ (H<sup>te</sup> Contre.)

Les plai - sirs ont choi - si pour a - si - le

Ce sé - jour a - gré - able et tran - quil - le.

Vocal line and piano accompaniment for the second line of lyrics, continuing the vocal melody and piano accompaniment.

Que ces lieux sont char - mants, Pour les

heu - reux a - mants! Que ces lieux sont char -

- mants, Pour les heu - reux a - mants!

1<sup>o</sup> Dessus.

Les plai - sirs ont choi -

2<sup>o</sup> Dessus (H<sup>te</sup> Contre)

Les plai - sirs ont choi -

Ténor (Taille.)

Les plai - sirs ont choi -

Basse.

Les plai - sirs ont choi -

- si pour a - si - le Ce sé - jour a - gré -  
 - si pour a - si - le Ce sé - jour a - gré -  
 - si pour a - si - le Ce sé - jour a - gré -  
 - si pour a - si - le Ce sé - jour a - gré -

- able et tran - quil - le. Que ces lieux sont char -  
 - able et tran - quil - le. Que ces lieux sont char -  
 - able et tran - quil - le. Que ces lieux sont char -  
 - able et tran - quil - le. Que ces lieux sont char -

- mants, Pour les heu - reux a - mants! Que ces

- mants, Pour les heu - reux a - mants! Que ces

- mants, Pour les heu - reux a - mants! Que ces

- mants, Pour les heu - reux a - mants! Que ces

lieux sont char - mants, Pour les heu - reux a - mants!

lieux sont char - mants, Pour les heu - reux a - mants!

lieux sont char - mants, Pour les heu - reux a - mants!

lieux sont char - mants, Pour les heu - reux a - mants!

*fl:*  
*dour*

un amant fortuné

C'est l'A-mour qui re-tient dans ses chaî-nes

Mille oiseaux qu'en nos bois nuit et jour on en-

-tend. Si l'A - mour ne cau - sait que des pei - nes,

Les oi - seaux a - mou - reux ne chan - te - raient pas

The second system continues the musical piece. The vocal line has the lyrics: "Les oi - seaux a - mou - reux ne chan - te - raient pas". The piano accompaniment continues with similar harmonic support.

tant; Si l'A - mour ne cau - sait que des pei - nes

The third system begins with the vocal line having the lyrics: "tant; Si l'A - mour ne cau - sait que des pei - nes". The piano accompaniment provides a consistent accompaniment.

Les oi - seaux a - mou - reux ne chan - te - raient pas

The fourth system concludes the page with the vocal line having the lyrics: "Les oi - seaux a - mou - reux ne chan - te - raient pas". The piano accompaniment ends with a final chord.

tant .

C'est l'A - mour qui re - tient dans ses chaî - nes

C'est l'A - mour qui re - tient dans ses chaî - nes

C'est l'A - mour qui re - tient dans ses chaî - nes

C'est l'A - mour qui re - tient dans ses chaî - nes

Mille oi - seaux qu'en nos bois nuit et jour on en -

Mille oi - seaux qu'en nos bois nuit et jour on en -

Mille oi - seaux qu'en nos bois nuit et jour on en -

Mille oi - seaux qu'en nos bois nuit et jour on en -

- tend. Si l'A - mour ne cau - sait que des pei - nes,

- tend. Si l'A - mour ne cau - sait que des pei - nes,

- tend. Si l'A - mour ne cau - sait que des pei - nes,

- tend. Si l'A - mour ne cau - sait que des pei - nes,

Les oi-seaux a-mou-reux ne chan-te-raient pas tant; Si l'A -

Les oi-seaux a-mou-reux ne chan-te-raient pas tant; Si l'A -

Les oi-seaux a-mou-reux ne chan-te-raient pas tant; Si l'A -

Les oi-seaux a-mou-reux ne chan-te-raient pas tant; Si l'A -

- mour ne cau - sait que des pei - nes, Les oi -

- mour ne cau - sait que des pei - nes, Les oi -

- mour ne cau - sait que des pei - nes, Les oi -

- mour ne cau - sait que des pei - nes, Les oi -

- seaux a - mou\_reux ne chan - te\_raient pas tant .

- seaux a - mou\_reux ne chan - te\_raient pas tant .

- seaux a - mou\_reux ne chan - te\_raient pas tant .

- seaux a - mou\_reux ne chan - te\_raient pas tant .

flûtes.

Pro - fi - tez d'un bon - heur peu du .

- ra - ble . Dans l'hy - ver de nos

ans , l'Amour ne rè - gne plus . Les beaux .

jours que l'on perd sont pour jamais per\_dus . Dans l'hy -

2<sup>a</sup>

- dus

Jeu - nes cœurs tout vous est fa - vo - ra - ble .

Jeu - nes cœurs tout vous est fa - vo - ra - ble .

Jeu - nes cœurs tout vous est fa - vo - ra - ble .

Jeu - nes cœurs tout vous est fa - vo - ra - ble .

Pro - fi - tez d'un bon - heur peu du - ra - ble .

Pro - fi - tez d'un bon - heur peu du - ra - ble .

Pro - fi - tez d'un bon - heur peu du - ra - ble .

Pro - fi - tez d'un bon - heur peu du - ra - ble .

Dans l'hy-ver de nos ans, l'A-mour ne rè-gne

Dans l'hy-ver de nos ans, l'A-mour ne rè-gne

Dans l'hy-ver de nos ans, l'A-mour ne rè-gne

Dans l'hy-ver de nos ans, l'A-mour ne rè-gne

plus. Les beaux jours que l'on perd sont pour ja-mais per-

plus. Les beaux jours que l'on perd sont pour ja-mais per-

plus. Les beaux jours que l'on perd sont pour ja-mais per-

plus. Les beaux jours que l'on perd sont pour ja-mais per-

- dus Dans l'hy-ver de nos ans, l'Amour ne rè-gne

- dus Dans l'hy-ver de nos ans, l'Amour ne rè-gne

- dus Dans l'hy-ver de nos ans, l'Amour ne rè-gne

- dus Dans l'hy-ver de nos ans, l'Amour ne rè-gne

plus. Les beaux jours que l'on perd sont pour jamais per-dus.

plus. Les beaux jours que l'on perd sont pour jamais per-dus.

plus. Les beaux jours que l'on perd sont pour jamais per-dus.

plus. Les beaux jours que l'on perd sont pour jamais per-dus.

( On reprend le 1<sup>r</sup> Récit et le 1<sup>r</sup> Couplet du Chœur de la Passacaille ( Page 283 ) jusques à ce mot: Fin; puis on y re-  
 La Passacaille de Violons ( Page 277 ) et on reprend encore le 1<sup>r</sup> Récit et le 1<sup>r</sup> Couplet du Chœur. )

RENAL D

Allez, al - lez, éloi\_gnez vous de moy : Doux plaisirs , at\_ten -

R - dez qu'Armi - de vous - ra - mè - ne . Sans la beau -

R - té qui me tient sous sa loy, Rien ne me plait, tout aug -

R - men - te ma pei - ne . Allez, al - lez, éloi\_gnez-vous de

R moy, Doux plaisirs , atten\_dez qu'Armide vous ramè - ne .

## SCÈNE III

RENAUD, UBALDE, Le CHEVALIER DANOIS.

RENAUD.

Le  
CHEVALIER  
DANOIS.

UBALDE.

PIANO.

PRÉLUDE

*Fort*

UBALDE

Il est seul profi - tons d'un temps si préci - eux.

RENAUD

Que vois - je? quel é - clat me vient frapper les

UBALDE

yeux? Le ciel veut vous fai - re con - nai - tre L'er -

RENAUD

- reur dont vos sens sont sé - duits - Ciel! quel - le

R

hon - te de pa - rai - tre Dans l'in\_digne état où je

R

UBALDE.

suis! No\_tre gé\_néral vous rap\_pelle; La vic\_toi\_re vous

U

garde une palme immortelle. Tout doit presser votre re - -

U

- tour. De cent di\_vers cli - mats, cha\_cun court à la

U

guer\_re; Renaud seul, au bout de la ter\_re, Ca \_ \_

U

\_ché dans un charmant sé\_jour, Veut-il suivre un honteux a \_

U

RENAUD

\_mour? Vains or\_ne\_ments d'û\_ne in\_di\_gne mol \_ \_

R

\_les\_se, Ne m'offrez plus vos fri\_vo\_les at \_ \_

R

traits, Res\_tehon\_toux de ma fai - bles - se, Al\_lez al -

( Il arrache les guirlandes de fleurs et les autres or -  
 . Il reçoit le bouclier de diamant que lui donne Ubalde

R

- lez quittez moy pour ja\_mais.

nements inutiles dont il est paré,  
 et une épée que lui présente le Le. CHEV.

R

Chevalier Danois) Dé\_ro\_bez - vous aux pleurs d'Ar -

1<sup>re</sup>  
C

- mi - de. C'est l'u - ni - que dan - ger dont votre

te  
c

à - me in - tré - pi - de A be - soin de se ga - ren -

te  
c

- tir . Dans ces lieux en - chan - tés

te  
c

la Vo - lupté pré - si - de ; Vous n'en sau - riez trop tôt sor -

RENAUD

Al - lons , al - lons , hâtons nous de par - tir .

te  
c

- tir .

## SCÈNE IV

ARMIDE, RENAUD, UBALDE, Le CHEVALIER DANOIS.

ARMIDE .

Renaud ! ciel ! ô mor- tel, le

RENAUD .

Le CHEVALIER .

UBALDE .

PIANO .

pei-ne ! Vous par-tez , Re-naud , vous par-tez ! Dé -

- mons, suivez ses pas, volez, et l'ar-rê-tez, Hé -

las! tout me tra-hit, et ma puis-sance est vai-ne! Renaud!

ciel! ô mortel-le pei-ne! Mes cris ne sont pas é-cou-

-tés! Vous partez, Re-naud, vous partez!

(RENAUD s'arrête

pour écouter ARMIDE)

Si je ne vous vois plus, croyez vous que je

vi-ve? Ai-je pu mé-ri-ter un si cru-el tour-

A

- ment? du moins, comme enne - my, si ce n'est comme a -

A

- mant, Emmenez Ar - mi - de cap - ti - ve. J'iray dans les com -

A

- bats, j'iray m'offrir aux coups Qui se - ront des - ti - nés pour

A

vous. Re - naud, pour - vu que je - vous sui - ve, Le sort le plus af -

## RENAUD

A

- freux me paraîtra trop doux. Ar - mi - de, il est temps que j'é -

R

- vi - te Le pé - ril , trop char - mant , que je trouve à vous

R

voir. La gloire veut que je vous quitte; Elle ordonne à l'A - -

R

- mour de cé - der au De - voir . Si vous souf - rez , vous pouvez

R

croi - re Que je m'é - loigne à regret de vos yeux; Vous regnerez tou -

R

- jours dans ma mé - moi - re; Vous se - rez a - près la Gloi - re

Handwritten annotations in blue ink:

- VI 43
- Tu
- V 6
- J
- VI
- III
- III
- VI
- V 1
- V

## ARMIDE

R  
Ce que j'aime-ray le mieux Non! jamais de l'A-

-mour tu n'as sen-ti le char-me. Tu te plais à cau-

-ser de fu-nes-tes mal-heurs. Tu m'en-tends sou-pi-

-rer, tu vois cou-lér mes pleurs, Sans me rendre un sou-

-pir, sans ver-ser u-ne lar-me. Par les nœuds les plus

A

doux je te con - jure en vain; Tu suis un fier De -

A

- voir, tu veux qu'il nous sé - pa - re. Non, non, ton

A

cœur n'a rien d'humain, Le cœur d'un tigre est moins bar - -

A

- ba - re. Je mourray si tu pars, et tu n'en peux douter; In -

A

- grat, sans toi je ne puis vi - vre; Mais, a - près mon tré -

A

- pas, ne crois pas é - vi - ter Mon ombre obsti - née à te

A

sui - vre . Tu la ver - ras s'ar - mer contre ton cœur sans

A

foy; Tu la trouveras in - fle - xi - ble! Comme tu l'as été pour

( Armide tombe  
et s'évanouit . )

RENAUD.

le  
C pas; La Gloire attend de vous un cœur i - né - bran - -

U pas; La Gloire attend de vous un cœur i - né - bran - -

R Non! la Gloi - re n'or - don - ne

le  
C - la - ble .

U - la - ble .

R pas Qu'un grand cœur soit im - pi - toy - -

u  
- a\_ble .

( emmenant Renaud malgré lui )

le  
c  
Il faut vous ar\_ra - cher aux dan\_ge\_reux ap - -

t  
Il faut vous ar\_ra - cher aux dan\_ge\_reux ap - -

le  
c  
RENAUD  
- pas D'un objet trop ai - ma\_ble . Trop malheureuse Armide, hé -

u  
- pas D'un objet trop ai - ma\_ble .

R  
- las! Que ton des\_tin est dé\_plo\_ra - - ble !

## SCÈNE V

ARMIDE seule.

ARMIDE.

PIANO.

*Doux*

AIR

A

Le per - - fi - de Re-naud me fuit! Tout per -

- fi - de qu'il est mon lâ - che cœur le suit. Il me lais - se mour -

- ran - te, Il veut que je pé - ris - se! A re -

- gret je re - vois la clar - té qui me luit; L'hor -

- reur de l'é - ter - nel - le nuit Cède à l'horreur de mon sup -

- pli - ce. Le per - fi - de Renaud me fuit tout per -

fi-de qu'il est mon lâ-che cœur le suit,

Quand le bar-bare était en ma puis-

-san-ce Que n'ay-je en la Haine et la Vengean-ce Que

n'ay-je sui-vy leurs trans-ports! Il m'é-chappe, il s'é-

-loi-gne, Il va quit-ter ces bords, il

bra\_ve l'Enfer et ma ra\_ge Il est dé\_jà près du ri -

- va - ge Je fais pour m'y trai - -

- ner d'i - nu - ti - le ef - forts .

PRÉLUDE

Allegretto

Trai - tre! at -

A

- tends! je le tiens je tiens son cœur per -

A

- fi - de Ah! Je l'im - mo - le à ma fu -

A

- reur je l'immo - le à ma fu - reur je le tiens je

A

tiens son cœur per - fi - de Ah! je l'immole à ma fu -

A

- reur je l'immole à ma fu - reur Que dis - je! où

A

suis - je! Hé - las! in - for - tu - née Ar -

A

- mi - de Où t'em - porte une a - veu - gle er -

A

- reur? L'espoir de la ven - geance est le seul qui me

A

res - te Fuy - ez plai - sirs fuy - ez, per - dez tous vos at -

A

- traits. Dé - mons dé - trui - sez ce pa - lais, Fuy -

A

- ez plai - sirs fuy - ez, per - dez tous vos at - traits. Dé -

A

- mons dé - mons dé - trui - sez dé - trui - sez ce pa -

A

- lais. L'es - poir de la ven - geance est le seul qui me

A

res - te Par - tons et s'il se peut que mon A - mour fu -

A

- nes - te Demeure ense - ve - li dans ces lieux pour ja - mais.

(1)

PRÉLUDE

(1) On reprend le préluce ci-devant page 316 et on le joue très vite, et après on prend celui qui suit.)