

LARA

OPÉRA-COMIQUE EN 3 ACTES ET 6 TABLEAUX

PAROLES DE

M.M. CORMON & MICHEL CARRÉ

MUSIQUE DE

AIMÉ MAILLART.

CERCLE ARTIQUE & LITTÉRAIRE
7, Rue St Arnaud
BIBLIOTHÈQUE MUSICALE
N^o 139.

Partition réduite pour Piano et Chant,
par M^r CHARLOT.

E et A. GIROD, éditeurs

16, Boulevard Montmartre, Paris.

Mayence, les fils de B. Schott.

Propriété des éditeurs pour la France et l'Étranger — Dépôt selon les traités internationaux.

A. MAILLART.

LARA

Opéra-comique en trois actes.

et

SIX TABLEAUX.

Paroles de

CORMON et **MICHEL CARRE.**

Musique de

A. MAILLART.

DISTRIBUTION.

<u>PERSONNAGES.</u>	<u>VOIX.</u>	<u>ARTISTES.</u>
LARA	1 ^{er} TÉNOR	MM. MONTAUBRY
LAMBRO	1 ^{re} BASSE CHANTANTE ou BARYTON	GOURDIN
EZZELIN	BARYTON	CROSTI
Le MARQUIS	BASSE	NATHAN
ANTONIO	2 ^{me} TÉNOR	TRILLET
Don FABIO	3 ^{me} TÉNOR	LEJEUNE
KALED	MEZZO-SOPRANO	M^{mes} GALLI - MARIE
CAMILLE	SOPRANO	BARETTI
CASILDA	DUGAZON	TUAL
Hélène BARBARA	DUÈGNE	CASIMIR

La scène se passe sur les côtes méridionales de l'Espagne
vers les premiers temps du XV.^{me} Siècle.

CATALOGUE des MORCEAUX.

		Pages
	INTRODUCTION	1
ACTE I.		
N° 1.	{ CHŒUR Mes amis quand tout repose.....	5.
	{ BALLADE <i>Casilda</i> Dans ce vieux castel.....	29.
N° 2.	ROMANCE <i>Ezzelin</i> Insoucieuse de l'amour.....	39.
N° 3.	MORCEAU d'ENSEMBLE Ah! mon Dieu que je suis lasse.....	46.
N° 4.	COUPLETS <i>Lambro</i> Comme un chien fidèle.....	54.
N° 5.	DUO <i>Kaled, Lara</i> Regarde enfant, c'est la patrie.....	61.
N° 6.	TRIO <i>La Comtesse, Kaled, Lara</i> .. Si! faut nous dire adieu.....	70.
N° 7.	FINALE..... Sur vos pas belle comtesse.....	75.
ACTE II.		
N° 8.	{ MORCEAU d'ENSEMBLE.....	108.
	{ CABALETTE..... <i>Lara</i> De la folie qui nous convie.....	129.
N° 9.	COUPLETS <i>Lambro</i> Bientôt les cloches sonneront.....	140.
N° 10.	ROMANCE..... <i>La Comtesse</i> D'un passé qui s'efface.....	150.
N° 11.	DUO et TRIO <i>La Comtesse, Kaled, Lara</i> .. O rêve, ô joie enchanteresse.....	154.
N° 12.	CHANSON ARABE <i>Kaled</i> A l'ombre des verts platanes.....	166.
N° 13.	DUO..... <i>Kaled, Ezzelin</i> La jalousie est un poison.....	174.
N° 14.	{ FINALE..... O nuit charmante.....	180.
	{ COUPLETS..... <i>Lara</i> Quand un Lara marchait en guerre.....	195.
ACTE III.		
N° 15.	CAVATINE..... <i>Kaled</i> De ce passé qu'on veut connaître.....	229.
N° 16.	{ MORCEAU d'ENSEMBLE..... Sur ces rochers sauvages.....	254.
	{ AIR..... <i>Lara</i> Oh! mes amis quel beau métier.....	245.
N° 17.	ROMANCE..... <i>Lara</i> Oui votre volonté.....	264.
N° 18.	{ FINALE..... L'ombre fuit le jour se lève.....	268.
	{ CAVATINE..... <i>Lara</i> Ce mensonge odieux.....	281.

NOTA. Pour la mise en scène exacte de l'ouvrage
s'adresser à M^r **Lemaire** régisseur du Théâtre Impérial de l'Opéra Comique.

JARA

1900

1900

1900

CERCLE ART^{QUE} & LITT^{RE}
7, Rue St Arnaud
BIBLIOTHÈQUE MUSICALE
N^o 139.

LARA

Opéra comique en trois actes et six tableaux.

Musique de

A. MAILLART.

Risoluto. (112 = )

INTRODUCTION.

ff

long.

ff

pp

2 (44 = ♩)
Andantino. dolce e legato.

INTRODUCTION.

CHOEUR et BALLADE.

All^o moderato. (108 = )

PIANO.

pp

cres. assai.

pp

cres. assai.

ff

avec les Basses.

LE MARQUIS

avec les Ténors ou les Basses ad lib.

DON FABIO.

très gai

CHŒUR
DE
SEIGNEURS.

Mes amis quand tout re_po-se enco - re quel plaisir

Mes amis quand tout re_po-se enco - re quel plaisir

PIANO.

Brillante.

léger.

crescendo.

sans pareil — de voir le_ ver l'au - ro_re Le_ ver l'au - ro_re et poin_dre le so_

crescendo.

sans pareil — de voir le_ ver l'au - ro_re Le_ ver l'au - ro_re et poin_dre le so_

sf

ff

_leil — Et gaîment d'aller A per_dre halei_ne A travers —

_leil — Et gaîment d'aller A per_dre halei_ne A travers —

sec.

sec.

p léger

les halliers — Par les bois par la plaine par les bois par la

les halliers — Par les bois par la plaine par les bois par la

legato molto e dolce.

plai_ne par les bois par la plai - ne en joy_eux ca - va -

plai_ne par les bois par la plai - ne en joy_eux ca - va -

ff

- liers — Mes amis quand tout re_po_se enco - re Quel plaisir —

- liers — Mes amis quand tout re_po_se enco - re Quel plaisir —

sans pareil — De voir le - ver l'au - ro_re Et poin -

sans pareil — De voir le - ver l'au - ro_re Et poin -

-dre le so - leil devoir le - ver l'au -

-dre le so - leil devoir le - ver l'au -

-ro_re et poindre le so - leil *sec.* *f > p.* Tout sur no_tre pas -

-ro_re et poindre le so - leil *sec.* *f > p.* Tout sur no_tre pas -

-sa - ge *f* *p* S'é_claire et nous sou_rit *f* *p.* Au_cun mauvais pré.

-sa - ge *f* *p* S'é_claire et nous sou_rit *f* *p.* Au_cun mauvais pré

-sa - ge *p* N'at_tris_te notre esprit *très doux et très lié* *ppp* Tout sur no_tre pas

-sa - ge *p* N'at_tris_te notre esprit *ppp* Tout sur no_tre pas.

- sa - ge S'éclairre et nous sou - rit nous sourit Au - cun mauvais pré -

- sa - ge S'éclairre et nous sou - rit Au - cun mauvais pré -

Beaucoup plus lent

- sa - ge N'at tris te notre es prit au - cun mau vais pré -

- sa - ge N'at tris te notre es prit au - cun mau vais pré -

poco rit

- sa - ge N'at triste notre es prit

- sa - ge N'at triste notre es prit

Mes amis

Mes amis

I^o tempo.

rit colla voce.

ff

quel plaisir quel plaisir quel plaisir

quel plaisir quel plaisir quel plaisir

sempré cres.

fff *p e cres subito.*

quel plaisir quel plaisir d'al_ler a perdre halei - ne A travers —

fff *p e cres subito.*

quel plaisir quel plaisir d'al_ler a perdre halei - ne A travers —

fff *p*

les halliers — Par les bois par la plai_ne En joy —

les halliers — Par les bois par la plai_ne En joy —

— eux ca - va - liers Par les bois par la

— eux ca - va - liers Par les bois par la

f

Più stretto.

plai_ne En joy_eux ca - va - liers

plai_ne En joy_eux ca - va - liers D'al_ler gaî_

Più stretto.

A tra_vers les ha_l_iers

-ment à perdre ha_leine A tra_vers les ha_l_iers Courir les

tutta forza
bien rythmé.

En joy_eux ca_va_liers en joyeux ca_va -

Moderato.

bois courir la plai_ne En joy_eux ca_va_liers en joyeux ca_va -

Plus lent.

liers en joyeux cavaliers

liers en joyeux cavaliers

All^o vivo assai.

All^o giusto. (126 = ♩)

pp

fp

(montrant le chateau)

LE MARQUIS.

Léger.

Nous voici sous les murs de l'antique de

p

tr

le M.

meure Des comtes de Lara et pour nous tout à

tr

1^{er} M.
 l'heu - re la por - te sou - vri - ra

CHŒUR.
 DON FABIO avec le Chœur.

Marquis je vous in -
 Marquis je vous in -
 un peu moins vite.

pp *staccato*.

tr *pp* *staccato*.

- vi - te A nous faire au plus vi - te A nous faire au plus

- vi - te A nous faire au plus vi - te A nous faire au plus

cres.

cres.

cres.

LE MARQ. a tempo.

Mes - sieurs messieurs Je vais son - ner je vais sonner mes -

vi - te Servir à dé - jeu - ner

vi - te Servir à dé - jeu - ner

a tempo.

p

f *p*

p

le M.

p *ff* *ppp*

cres *sempre.*

il agite avec force la chaîne qui pend au mur du château.

LAMBRO. *Récit.*

CHŒUR.

pp *a tempo.*

pp

ff *ff* *a tempo.* *p*

Qui va là que demandez-vous

Bon voici le geôlier De ce nid de hi_

Bon voici le geôlier De ce nid de hi_

LE MARQ.

un peu retenu.

p

p

Nous som_mes les a_

_boux Voici le geôlier de ce nid de hi_boux

_boux Voici le geôlier de ce nid de hi_boux (84 = ♩)

le M. *le M.*

- mis de ta noble maîtres - se La com_tes - se de Flor - La com_

La com_

La com_

le M. *le M.*

- tes - se de Flor -

LAMBRO..

I^o tempo, risoluto e marcato,

Passez vo_tre che_min pas_ssez vo_tre che_

- tes - se de Flor -

- tes - se de Flor -

I^o tempo, *f* staccato.

LE MARQ.

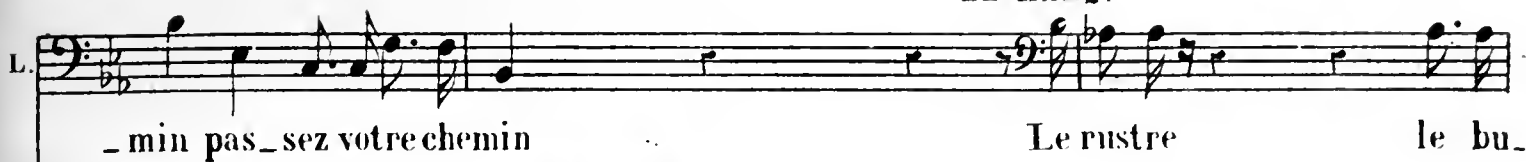

LAMBRO. (braquant une arquebuse sur le Marquis)

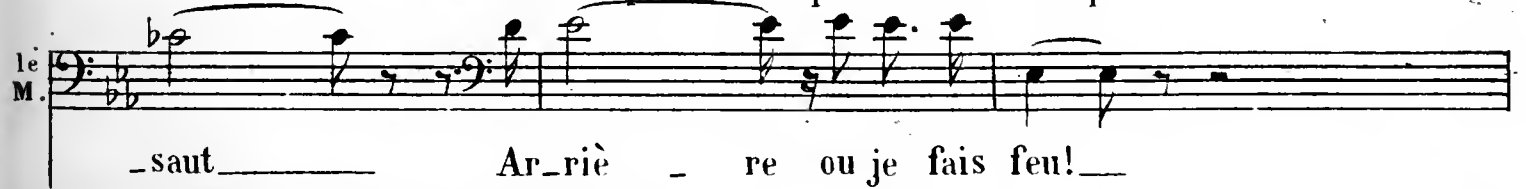

LE MARQ.

Diable! Dia - ble le maudit hom - me! Diable!

le M.
Dia - ble le mau_dit homme!

CHOEUR.
(riant) retenez un peu.
Ah! ah! ah! ah! ah! ah! ah! ah! L'aventure est plaisante en

Ah! ah! ah! ah! ah! ah! ah! ah! L'aventure est plaisante en

a tempo. retenez un peu.
somme ah! ah! ah! ah! ah! ah! ah! ALLons marquis consolez - vous Allons mar-

somme ah! ah! ah! ah! ah! ah! ah! ALLons marquis consolez - vous Allons mar-

LE MARQ.

Lemieux, le mieux
 très léger.
 -quis — conso — lez — vous Lemieux, le mieux est den rire avec
 -quis — conso — lez — vous Le mieux, le mieux est den rire avec

All^o moderato.

Le Marquis et Fabio avec le chœur ad lib

ff très gai.
 nous Quand tout re — po — se enco — re Quel plaisir —
 nous Quand tout re — po — se enco — re Quel plaisir —
ff

p léger. *crescendo.*
 sans pareil — De voir le — ver l'au — ro — re Le — ver l'au —
p *crescendo.*
 sans. pareil — De voir le — ver l'au — ro — re Le — ver l'au —
p

_ro_re et poindre le so_leil — Et gaîment d'al_ler à perdre halei_ne
 _ro_re et poindre le so_leil — Et gaîment d'al_ler à pérdre halei_ne

A travers — les halliers — Par les bois par la
 A travers — les halliers — Par les bois par la

plaine En joyeux ca - va - liers
 plaine En joyeux ca - va - liers

Plus lent.
sec. marcato

Par les bois par la plaine En joyeux ca - va - liers en joyeux ca - va - liers en joyeux ca - va - liers en joyeux ca - va - liers

Par les bois par la plaine En joyeux ca - va - liers en joyeux ca - va - liers en joyeux ca - va - liers en joyeux ca - va - liers

Plus lent.

f. *ff*

molto.

-eux ca - va - liers en joyeux ca - va - liers

-eux ca - va - liers en joyeux ca - va - liers

ff All^o vivo assai.

All^{to} sans lenteur. (108 = ♩)

pp

CASILDA et ANTONIO paraissent

CASILDA et ANTONIO s'arrêtent étonnés en voyant les seigneurs

p *pp*

LE MARQ.

Ces jeunes pa_y - sans vont nous di_re peut-ê - tre

CASILDA.

Qui sont ces beaux seigneurs qui les a_mè_ne i - ci

ANTONIO.

Qui sont ces beaux seigneurs qui les a_mè_ne i - ci

tr *tr*

LE MARQ.

Approchezapprochez vous devez con_naî - tre Le vieux drô_le qui

le M. **ANTONIO.** Qui mes sei_gneurs c'est no - tre
 lo - ge au chateau que voi_ci

G **maî_tre c'est no_tre maî - tre** Nous lui portons ces fruits
 A **maî_tre c'est no_tre maî - tre** Et ce bon vin aus -

LE MARQ. *crescendo sempre.*
 A - si Des fruits et du vin à ce traî_tre des fruits et du vin à ce traî

le M. - tre De tels biens n'i_ront pas jusqu'à lui Dieu mer

(192 = ♩)

le M.
- ci.

All^o vivace.

ff

(aux seigneurs)

le M.
f

Que l'on s'em - pa - re de ce bu - tin et qu'on pré - pa - re table et les -

le M.
- tin

CHŒUR.

Que l'on s'em - pa - re de ce bu - tin et qu'on prépa - re table et festin

f

Que l'on s'em -

le M.

- pa - re de ce bu - tin Et qu'on pré - pa - re table et fes ..

- pa - re de ce bu - tin Et qu'on pré - pa - re table et fes -

CASILDA.

le M.

- tin Messeigneurs messeigneurs que voulez vous

- tin

pp

ANT.(bas)

C.

fai - re Tais-toi tais-toi cen'est pas no - tre af -

très lié. Retenez un peu le mouy!

A.

fai - re crai - gnons crai - gnons de les met - tre en courroux crai -

dolce.

dim molto. I^o tempo.

-gnons crai - gnons de les met - tre en courroux

CHŒUR.

(à Casilda) *pp*

Al lons mi -

1^o tempo

pp staccato.

le M.

La place est bon_ne At_ta_blon_s -

-gnon_ne Con_so_lez_vous La place est bon_ne At_ta_blon_s -

f *ff*

ff

sec.

nous

pp

nous

Al - lons mi - gnon - ne Con - so - lez - vous

nous

8

f

ff

sec.

La place est bonne At - ta - blons nous La place est bonne At - ta - blons

La place est bonne At - ta - blons nous La place est bonne At - ta - blons

La place est bonne At - ta - blons nous La place est bonne At - ta - blons

sec.

ff

nous La place est bonne At - tablons nous

nous La place est bonne At - tablons nous

nous La place est bonne At - tablons nous

un peu moins vite

ANTONIO.

(176 = ♩) Notre pauvre mé - nage est a votre ser - vi - ce

LE MARQUIS.

Nous vous paî -

Grand merci —

Grand merci mon gar - çon —

CASILDA

le M. — PONS — ce bon of - fi - ce Et s'il vous faut u -

marcato. dolce. marcato.

LE MARQUIS.

— ue — chan - son — Bien vo - lon - tiers — bien vo - lon -

marcato.

1^e M.
 - tiers — E — cou — tons é — cou — tons sa chan — son

E_cou_

E_cou_

- tons Sa chan — son E — cou — tons Sa chan — son E_cou_

- tons Sa chan — son E — cou — tons Sa chan — son E_cou_

pp

- tons Sa chan — son E — cou — tons Sa chan — son

- tons Sa chan — son E — cou — tons Sa chan — son

All.^o moderato. (100=♩)

ff *p*

CASILDA.

bien détaché.

Dans ce vieux casiel — Mau dit par le ciel

ff sec. *pp* staccato.

Loge un vieil a va re D'une espèce rare Comme un loup ga rou

Ca ché dans son trou — Il écoute il veil le Il écoute il veil le

Jamais ne som meil le On dit qu'il est fou Mais

LE MARQUIS.

Ah! bah!

c. *chut!* ——— il est là ——— Qui prê - te l'o - reil - -

c. le

c. Quand le Com - - - te de La - ra ——— Dans son châ -

c. - teau ——— ren - tre - ra *ff sec.* *pp* *ad lib.* Vieux co - quin on te pen -

a tempo.

C. *ff*
 - dra Quand le Com_te de La - ra Dans son chateau rentre - ra Ah! ah!

ANTONIO.
 Quand le Com_te de La - ra Dans son chateau rentre - ra Ah! ah!

pp *pp* *f*

C. *p* *ff* *p*
 ah! ah! ah! ah! Vieux co_quin on te pen_dra

A. *p* *ff*
 ah! ah! ah! ah! Vieux co_quin on te pen_dra

p *f* *pp*

C. *ff* *f*
 ha! Vieux co_quin on te pen -

A. *ff* *f*
 ha! Vieux co_quin on te pen -

ff *f marcato*

bien marqué.

C. *ff* > *p* *ff* > *p*
 dra Ah ah ah! ah ah ah! Vieux co - quin on te pen -

A. *ff* > *p* *ff* > *p*
 dra Ah ah ah! ah ah ah! Vieux co - quin ou te pea -

LE MARQUIS. > > avec les 2^e BASSES. // // //

Ah ah!

D. FABIO. avec les TENORS ou les BASSES ad lib. // // //

ff > *p* *ff* > *p*
 Ah ah ah! ah ah ah! Vieux co - quin on te pen -

ff > *p* *ff* > *p*
 Ah ah ah! ah ah ah! on te pen

8
ff *p* *f* *p*

faisant le geste de hisser bien marqué.

C. *ff* sec. *ff*
 - dra Vieux co -

A. *ff* sec. *ff*
 - dra Vieux co -

ff sec. *ff*
 - dra Vieux co -

ff sec. *ff*
 - dra

f *ff* *ff* *ff*

faisant le geste de hisser

G. *-quin on te pen - dra ha! ha!*

A. *-quin on te pen - dra ha! ha!*

-quin on te pen - dra ha! ha!

on te pen - dra ha!

G. *ah! ah! ah! ah!*

A. *ah! ah! ah! ah!*

ah! ah! ah! ah!

ah! ah! ah! ah!

C
 ah! ah! *ff* *sec.* oui *ff* *sec.* on te pen - dra

A
 ah! ah! ah! *ff* *sec.* oui *ff* *sec.* on te pen - dra

ah! ah! *ff* *sec.* oui *ff* *sec.* on te pen - dra

ah! ah! ah! *ff* *sec.* oui *ff* *sec.* on te pen - dra

tr *ff* *ff* *ff*

CASILDA. *p* avec mystère

Dès que vient la

p *ff* *sec.* *pp* staccato.

C
 nuit — Il rôde sans bruit — Sor tant comme une om - bre De son château

montrant l'horizon

C
 som - bre. Il cherche là - bas — Ce qu'il ne voit pas — On dirait qu'il

tr

rê - ve Ondirait qu'il rê - ve Lamerse soulé - ve Aubruit de ses pas Mais
 LE MARQUIS.

Ah! bah! ah! bah!

chut! il - est là Je meurs si j'a - chève

Quand le Com - te de La - ra Dans son châ -

- teau ren - tre - ra Vieux co - quin on te pen -

ff *sec.* *pp* *ad lib.*

a tempo.

C

_dra Quand le Com_te de La_ ra Dans son châ_teau rentre _ ra Ah! ah!

A

Quand le Com_te de La_ ra Dans son châ_teau rentre _ ra Ah! ah!

a tempo

C

ah! ah! ah! ah! Vieux co_quin on te pen_dra

A

ah! ah! ah! ah! Vieux co_quin on te pen_dra

C

ha! Vieux co_quin on te pen_

A

ha! Vieux co_quin on te pen_

f marcato.

se tournant vers le chateau
où LAMBRO s'est montré

C
- dra Ah ah ah! ah ah ah! Vieux co... quin on te pen -

A
- dra Ah ah ah! ah ah ah! Vieux co - quin on te pen -

le M
avec les 2^e BASSES. // // //

avec les TENORS ou les PASSÉS ab lib. // // //

Ah ah ah! ah ah ah! Vieux co - quin on te pen -

Ah ah ah! ah ah ah! on te pen -

8

faisant le geste de hisser

C
- dra Vieux co -

A
- dra Vieux co -

- dra Vieux co -

- dra

faisant le geste de hisser

C
- quin on te pen dra Ha Ha

A
- quin on te pen dra Ha Ha

- quin on te pen dra Ha Ha

on te pen dra Ha

C
ah! ah! ah! ah!

A
ah! ah! ah! ah!

ah! ah! ah! ah!

ah! ah! ah! ah!

tr

ff

N° 2.

ROMANCE.

All.^o con moto. (112 = ♩)

PIANO.

ff

6

6

EZZELIN.

In_sou_cie - eu - se de l'a - mour Folle et ri -

mf

pp

... eu - setour à tour Son cœur en - co - re Res - te fer - un peu moins vite

pp

céder un peu

poco rit.

... mé Cha_cun l'a - do - re Sans être ai - mé

p

rit

f

p doux.

poco rit.

Qui va - t'el - le choi - sir Com - me vous je li - gno - re

1^o tempo

p legato.

rit

a tempo.

sost.

sost.

poco rit.

E

Che - va - liers courtois Sou - mis à ses lois Ac - cep - tons son

a tempo

risoluto

rit

E

choix — Et de celui qu'elle pré - fè - re Sans nulle envie et sans co -

a tempo p

ff

ff

p

E

- lè - re — Ju - rons de res - pec - ter les droits

sec.

ff

pp dolciss.

E

De ce - lui qu'el - le pré -

pp

De ce - lui qu'el - le pré - fè - re

De ce - lui qu'el - le pré -

De ce - lui qu'el - le pré - fè - re

De ce - lui qu'el - le pré -

ff

pp

energique *ff* *a piacere*

- fè - re Ju - rons Ju - rons ju - rons de respecter les

- fè - re Ju - rons ju - rons de respecter les

- fè - re Ju - rons ju - rons de respecter les

droits

droits

droits

ff

2^d COUPLET

Son doux sou - ri - re Ses beaux yeux Sem - blent nous

f

un peu moins vite

E

pp

rit

pp

Gi - re J'attends mieux L'é - poux qu'en son - ge Dieu lui fait
un peu moins vite

E

dim. rit

p

rit

voir Berce et pro - lon - ge Son fol - es - poir

E

f

poco rit.

p legato. rit

Et son âme est en proi - e A ce riant men - son - ge

E

a tempo. risoluto. sost. sost. poco rit.

ff

a tempo

risoluto

rit

Che - valiers courtois Sou - mis a ses lois Ac - ceptons son

E

a tempo con moto.

ff p p

choix - Et de celui qu'elle pré - fé - re Sans nulle envie et sans co -

E - le - re - Ju - rons de respecter les droits

sec

ff *ff staccato.*

De ce - lui qu'elle pré -

De celui qu'el - le pré - fè - re De ce - lui qu'elle pré -

De celui qu'el - le pré - fè - re De ce - lui qu'elle pré -

dolcissimo. *pp*

pp *pp*

ff *pp* *staccato.*

Ossia

energico. *ff* *ff* *ff*

- fè - re Ju - rons a piacere. jurons ju - rons de respecter les

- fè - re Ju - rons ju - rons de respecter les

- fè - re Ju - rons ju - rons de respecter les

ff *ff*

E.

droits _____

droits _____

droits _____

ff

pp ou parle

ff

pp

pp

pp staccato.

ppp

All.^{to} Mod^{to} (100 = ♩) Entrée de LAMBRO

pp

p

staccato.

ppp

ppp

ff

N° 3.

MORCEAU d'ENSEMBLE, CHOEUR de FEMMES.

All^o moderato. (80= ♩)

PIANO.

pp staccato.

sempre *pp* e staccato.

HÉLÈNE.
traînez les notes.

piquez.

sfz

p Ah! mon Dieu — que je suis las — se Quel so —
CHOEUR de femmes.

sfz

p Ah! mon Dieu — que je suis las — se Quel so —

sf p

H
- leil quel air brû - tant Par pi - tié - fai -

- leil quel air brû - tant Par pi - tié - fai -

H
- tes moi grâ - ce Res - pi - rons un seul ins - tant

- tes moi grâ - ce Res - pi - rons un seul ins - tant

(96=♩)

La COMTESSE.

Oui l'â - me char - mé - e Je vous re - vois bords heureux
Un peu plus vite.

appassionato.

La
C.
Ri - ve par - fu - mé - e Ciel pur flots har - mo - ni - eux

la C.
Et je me sens vi - vre Le jour m'é-blou - it

f *dim.*

a piacere

la C.
Le grand air m'en - i - vre Tout me ré - jou - it — Ce maudit cas -
1.^{er} Mouvement.

erese. *dim.* *pp*

suivez. *p* *pp*

HÉLÈNE.
(avec une douleur comique)

H.
- tel — Est voisin du ciel — Oui l'â - me char - mé - e
Un peu plus vite.

La COM.

appassionato.

la C.
Je vous re - vois bords heureux Ri - ve par - fu - mé - e

la C.
Ciel pur flots har - mo - ni - eux Et je me sens vi -

dim.

La C. - - vre Le jour mé - blou - it Le grand air m'en

La C. i - vre tout me ré - jou - it

f *dim.* **HÉLÈNE (avec une douleur comique)** *pp*

La C. - i - vre Tout me ré - jou - it J'ai oru sans men - tir

a piacere *f* *pp* 1^{er} mouvement.

suivez. *f* *pp*

H. Que j'allais mou - rir ah

CHŒUR de femmes. *fz* >

ah *fz* >

p *fz* *p*

Ped.

La COME. (avec joie) *fz* > *f* poco rit: a. piacere. *p* 1^o Tempo.

ah Le grand air m'en - i - vre Tout me ré - jou - it

f *f* colla voce.

Ped.

Variante. *p tr* *tr* *v*

p

HÉLÈNE.

sfz

Ah mon Dieu — que je suis las - se Quel so -

CHŒUR de femmes.

sfz

Ah mon Dieu — que je suis las - se Quel so -

sf p

tr *tr* *v*

ah

sfz

- leil - quel air brû - - lant Par pi -

sfz

- leil - quel air brû - - lant Par pi -

sf p

1a C. *tr* *tr* *tr* *tr* *b₇* *b₇*
 ah

1a C. *p*
 ah

H.
 - tié Fai - tes moi grâ ce Res - pi -

p
 - tié Fai - tes moi grâ ce Res - pi -

1a C. *tr* *tr* *tr* *tr* *b₇* *b₇*
 ah

1a C. *f*
 ah

H.
 - rons un seul ins - tant

f
 - rons un seul ins - tant

pp

la C ah *tr dim.*

la C ah

H res - - - pi - rons

res - - - pi - rons

la C ah *tr dim.*

la C ah *dim.*

H un ins - tant

un ins - tant

p

Moi je me sens vi - vre Le jour m'é-blou-it

Le grand air m'en - i - vre

Tout me ré-jou-it tout me ré - jou-

- it tout me ré - jou - it

ritard.

COUPLETS.

LAMBRO *All.^o giusto.* (76 = $\frac{1}{2}$) *sfz* *dim.* *sfz* *dim.*
 Comme un chien fi - dè - le Autour de ces lieux —

PIANO. *All.^o giusto.* *ff* *sf* *sf*

L. *risoluto.* *tr* *tr* *tr*
 Je fais senti - nel - - - le je fais sen-ti-

L. *tr* *tr* *pp*
 - nel - - - le Le sommeil ja - mais

L. *tr* *tr* *pp* *pp* *f* *f*
 ne ferme mes yeux Le sommeil ja - mais ne ferme mes

L. *tr* *tr* *pp* *pp* *f* *f*
 ces sempre.

Plus lent.

yeux rien n' - meut mon à -

f *ff* suivez.

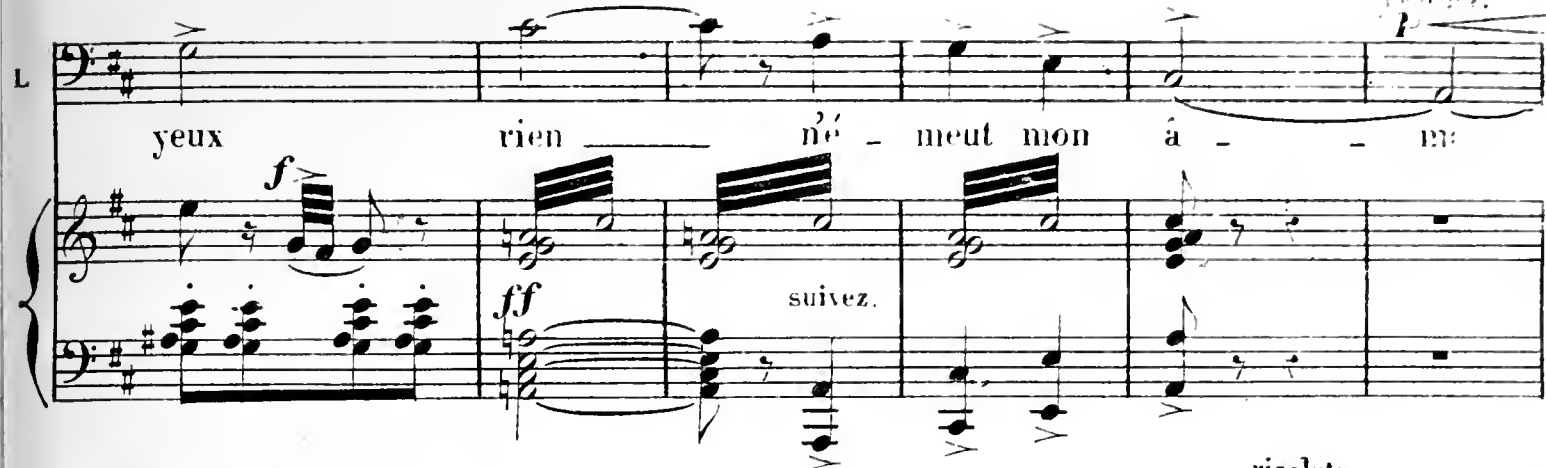

pp^a tempo. *risoluto*

Ni seigneur ni roi Ni diable ni fem - me Nul ne franchi -

rf *mf*

- ra ce seuil mal - - gré moi Nul ne fran - chi - ra ce seuil

tr

mal - gré moi Ni seigneur Ni roi Nul ne franchi -

tr

ra ne franchi - ra Ce seuil mal - - gré moi

ff

1^o Tempo.

pp dolceissimo.

La COMT.

Que notre dé - tres -

soffo voce

poco rit.

suivez.

a tempo.

HÉLÈNE.

poco rit e dim. *suivez.*

LAMBRO.

1^o Tempo.

sf *dim.*

(2^d COUP.) Mensonge - res

p *poco rit e dim.*

a tempo

rit.

1^o Tempo

sf

sf. *dum.* *risoluto*

lar mes Doux regards d'a - mour J'échappe à vos char

mes J'échappe à vos char

pp mes Dieu m'a fait a - veugle in - sen - sible et sourd

cresc. sempre. Dieu m'a fait a - veugle in - sen - sible et sourd

ff Plus lent Rien n'é - meut mon à - me *p poco rit.*

ff suivez.

a tempo

Ni seigneur ni roi — Ni diable, ni fem — me Nul ne franchi —

a tempo

— ra ce seuil mal — — gré moi Nul ne franchi — ra ce seuil

mal — — gré moi Ni seigneur ni roi Nul ne franchi —

cresc.

— ra ne fran_chi — ra — ce seuil mal — gré

ad. lib.

suivez

La COMTE.

p Ni sei - gneur ni roi

HÉL.

p Ni sei - gneur ni roi

L.

moi *ff* Ni dia - ble ni

p Ni sei - gneur ni roi

f a tempo
p poco più mosso

p Ni dia - ble ni fem - me

ff

la
C.

p Ni dia - ble ni fem - me

H.

p Ni dia - ble ni fem - me

L.

fem - me *ff* Ni dia - ble ni

p Ni dia - ble ni fem - me

ff

L
 roi Ni fem-me ni roi Nul ne fran-chi -

L
 - ra ne fran-chi - ra — ce seuil mal - gré

L
 moi
 Più vivo.

The third system shows the vocal line with the lyrics "moi" and "Più vivo." The piano accompaniment is marked *ff* and includes trills (tr) and a *cresc.* (crescendo) marking.

The fourth system consists of the piano accompaniment for the final part of the page. It features a *cresc.* marking, followed by *ff* dynamics and trills (tr).

Nº 5.

Andantino ma non troppo. DUO.

(44 = ♩) dolceiss con espresa

PIANO.

pp

smorz. rall. cresc. moderato ff maestoso

LARA.

avec enthousiasme.

ff Regarde enfant c'est la pa-

ff

p lié et doux

animato e cresc.

L - tri - e Ri - vage heureux - terre ché - ri - e - E - den - - - - qu'au tre -

-retenez un peu. *animato e cresc.* *1^o tempo.*

- fois - qu'autrefois - j'ai quit - té *f* Ah! - - - - c'est l'espé -

poco rit.

L - ran - ce c'est la vi - e Le bon - heur - - - - le bon -

The third system shows the vocal line with a *poco rit.* marking. The piano accompaniment includes triplet figures and a section marked *colla voce.*

a tempo.

L - heur et la li - ber - té

The fourth system features the vocal line with an *a tempo.* marking. The piano accompaniment includes triplet figures and a section marked *dolciss.*

avec mélancolie.

KALED. Non non pour moi pour moi plus de pa - tri - e Que le bon -

The fifth system begins with the vocal line marked *avec mélancolie.* and includes the name 'KALED.' in the piano part. The piano accompaniment features triplet figures and dynamics ranging from *p* to *sf*.

K. *sf* *animato* *crise.*
 - heur — enfin sou - ri - e A ton cœur — à ton

sf *p* *dolce.* *crise.*

K. *rit.* *3* *3* *3* *animez.* *a tempo.*
 cœur — long temps — a - gi - té A - mi dis -

3 *3* *3* *animez.* *3* *3* *3* *a tempo*

rit. *dim.*

K. *sfz* *marcato* *molto.* *3*
 - po - se dispo - se de ma. vi - e De mon sort — de mon sort de ma li - ber -

3 *2*

sf *f* *ff*

K. *LARA (a Kaled avec bonté)*
 - té —

(silence) *Moderato* *p* Allons Ka - led — sèche tes

ff *pp.* (96 = )

L. lar - mes Plus de dan - gers — et plus d'a - lar - mes Plus de dan -

64 *poco cresc.* **KALED.**

gers et plus d'a lar mes Tes a mis te rouvrent leurs

poco cresc.

poco cresc.

bras Moi cher maître on ne m'attend pas Moi cher

poco rit. **(112 = ♩)** *a tempo* **LARA**

maître on ne m'attend pas Non non au devant de mes

pp *léger.*

suivez.

pas Tu ne ver ras venir per son ne Nul dans ces

cresc. sempre. sfz >

lieu ne se souvient de moi En é tran ger en é tran

cresc. sempre.

I. *poco rit.* *sfz* *p* *a tempo.*
 - ger - j'y ren - tre comme toi - Mais qu'im - por - te Mais qu'im

L *1^o tempo.* *animato molto e sempre.*
 - por - te le ciel ray - on - ne Et les flots et les

L
 vents - et les bois d'a - len - tour - Tout

L *cresc. assai.*
 sem - ble s'a - ni - mer pour fê - ter mon re - tour. -

cresc. assai.

1^{er} mouvt.
KALED

avec douleur.

Non non pour moi plus de pa - tri - e

LARA. avec enthousiasme.

Re - garde en - fant c'est la pa - tri - e Ri -

1^{er} mouvt.

ff *mf* *f*

pp Non non plus de patri - e Que le bonheur enfin sou -

animato. cresc.

p - vage heureux ter - re ché - ri - e E - den qu'au - tre -

p animato. cresc.

f - rie A ton coeur long temps a - gi - té *ff* Ah!

animato retenez. 1^o tempo.

f - fois qu'autre - fois j'ai quit - té *ff* Ah! c'est l'espé -

animato

f *p* animato e cresc. retenez. 1^o tempo.

colla voce. *ff*

K A_mi dis-po - se de ma vi - e Ami dispo - se de ma
 L - ran - ce c'est la vi - e Le bon - heur le bon -

poco rit.
poco rit.

ff
ff
 colla voce.

K vi - e de ma li - ber - té A_mi dispo - se de ma vi -
 L - heur - et la - li - ber - té C'est l'es - pé - ran - ce c'est la vi -

A tempo *All^o mosso*
A tempo *All^o mosso*

ff

K - e de ma vi - e De mon sort de ma li - ber - té
 L - e C'est la vi - e Le bonheur et la li - ber - té

Lent *pp* *ff* *1^o tempo*
Lent *ffp* *ff* *1^o tempo*

(44=♩) on parle
pp 1^{er} mouv!
dolciss. con espress.

pp
dolciss.

LARA. Heureux qui peut dormir ainsi

N^o. 6.
TRIO.

All^o moderato.

LA COMTESSE. *p* Il faut nous

(76=)

KALED. *p* Il faut vous

LARA. *p* Il faut vous

PIANO. *p* *pp* e stacc.

la C *sfz* > *dim.*
dire adieu Au_cun mauvais pré_sa - ge Par_tez et bon cou_

K *sfz* > *dim.*
dire adieu Au_cun mauvais pré_sa - ge Ne trou_ble mon cou_

L *sfz* > *dim.*
dire adieu Au_cun mauvais pré_sa - ge Ne trou_ble son cou_

(les yeux fixés sur Kaled)

la C. *ra - ge Je vous confie à Dieu* *pp* Tant de

K. *ra - ge Je me confie à Dieu*

L. *ra - ge Je me confie à Dieu*

dolciss.

la C. *grâ - ce tant de jeu - nes - se* *Pauvre en - fant mal - gré*

la C. *moi j'ai peur* *LARA.* *dim.* *f* Dieu vous gar - de noble com - tes - se *f* A

L. *dim.* vous la joie et le bonheur *KALED (à part observant le visage de Lara)* *Hélas quelle sombre tris - tes - se* *poco agitato.*

K. *cresc. sempre.* *rit.*

vient malgré moi glacer mon cœur hé - las vient malgré

colla voce.

K. *a tempo.* *f* *1° tempo.*

moi vient mal-gré moi gla- cer mon cœur Ses

p

K. *La COMT. (à part)*

yeux restent fi-xés sur el - le E - tran - ge re - gard

LARA. *(à part) avec passion.*

Qu'elle est

f p *cresc.*

L. *cresc.* *dim.* *poco rit.*

bel - le qu'elle est bel - le qu'elle est bel - le

ff *pp* *suivez.*

a tempo.

La C. *pp* Il faut nous dire adieu Chas - sons tout noir pré - sa - ge Par -

K. *pp* Il faut vous dire adieu Au - cun mauvais pré - sa - ge Ne

L. *pp* Il faut vous dire adieu Au - cun mauvais pré - sa - ge Ne

pp e staccato.

La C. *sfz* > *dim.* - tez et bon cou - ra - ge. Je vous *f* > confie à Dieu *dim.* *p* A -

K. *sfz* > *dim.* trou - ble mon cou - ra - ge Je me *f* > confie à Dieu *dim.*

L. *sfz* > *dim.* trou - ble mon cou - ra - ge Je me *f* > confie à Dieu *dim.*

dolcissimo.

La C. *p* - dieu! — a -

K. *p* A - dieu! —

L. *p* A - dieu! —

smorz: sempre.
pp

dieu! a dieu!

p

a dieu!

p pp

a dieu! a

la C

smorz: sempre.
pp

a dieu a dieu!

Andantino.

K

a dieu a dieu a dieu!

L

dieu a dieu a dieu!

Andantino.
dolcissimo con espress:

pp

KALED et LARA s'éloignent, la Comtesse les suit du regard.

ritenuto.

N° 7.

FINALE, MORCEAU d' ENSEMBLE.

All^o brio. (104= ♩)

PIANO.

CASILDA, avec les 1^{rs} Dessus.

ANTONIO, avec les Ténors.

CHŒUR de PAYSANS.

1^{rs} Dessus. *ff* > > > *p* *ff* > > > *p*
 2^{es} Dessus. *ff* > > > *p* *ff* > > > *p*
 Ténors. *ff* > > > *p* *ff* > > > *p*
 Basses. *ff* > > > *p* *ff* > > > *p*

Sur vos pas bel - le com - tes - se Re - naî - tront plai - sirs a -
 Sur vos pas bel - le com - tes - se Re - naî - tront plai - sirs a -
 Sur vos pas bel - le com - tes - se Re - naî - tront plai - sirs a -
 Sur vos pas bel - le com - tes - se Re - naî - tront plai - sirs a -

ff > > > *p* *ff* > > > *p*
ff > > > *p* *ff* > > > *p*
ff > > > *p* *ff* > > > *p*
ff > > > *p* *ff* > > > *p*

- mours Cé - lé - brez chants d'allé - gresse Le prin - tempset les beaux jours.
 - mours Cé - lé - brez chants d'allé - gresse Le prin - tempset les beaux jours.
 - mours Cé - lé - brez chants d'allé - gresse Le prin - tempset les beaux jours.
 - mours Cé - lé - brez chants d'allé - gresse Le prin - tempset les beaux jours.

p léger.

8 | Quelques jeunes filles présentent des bouquets à la Comtesse.

ff > > > *p* *ff* > > > *p*

Sur vos pas bel le com - tes - se Renai - tront plai - sirs a -

ff > > > *p* *ff* > > > *p*

Sur vos pas bel le com - tes - se Renai - tront plai - sirs a

ff > > > *p* *ff* > > > *p*

Sur vos pas bel le com - tes - se Renai - tront plai - sirs a -

Sur vos pas bel le com - tes - se Renai - tront plai - sirs a -

EZZELIN.

Le MARQUIS, avec les Basses.

Vos

FABIO, avec les Ténors ou Basses, ad libitum.

ff > > > *p* *ff* > > > *p*

- mours Cé - le - brez chants d'allé - gres - se Le prin - temps et les beaux jours

ff > > > *p* *ff* > > > *p*

- mours Cé - le - brez chants d'allé - gres - se Le prin - temps et les beaux jours

ff > > > *p* *ff* > > > *p*

- mours Cé - le - brez chants d'allé - gres - se Le prin - temps et les beaux jours

ff > > > *p* *ff* > > > *p*

- mours Cé - le - brez chants d'allé - gres - se Le prin - temps et les beaux jours brillante.

SEIGNEURS.

Vos

Vos

E

yeux sont u - ne chaî - ne Heu - reux qui su - bit ses rigueurs I -

yeux sont u - ne chaî - ne Heu - reux qui su - bit ses rigueurs I -

yeux sont u - ne chaî - ne Heu - reux qui su - bit ses rigueurs I -

E

- ci vous ê - tes Rei - - ne A vous nos bras nos cœurs. Oui vos beaux

- ci vous ê - tes Rei - - ne A vous nos bras nos cœurs. ^{1^o} Oui vos beaux

- ci vous ê - tes Rei - - ne A vous nos bras nos cœurs.

E

yeux sont u - ne chaîne Ici par - lez parlez en Reine A vous nos bras nos bras nos

yeux sont u - ne chaîne Ici par - lez parlez en Reine A vous nos bras nos bras nos

A vous nos bras nos bras nos

marcatissimo.

CASILDA, avec les 1.^{er} Dessus.

ANTONIO, avec les Ténors.

E

coeurs

ff > > > *p* > > > *ff* > > >

Sur vos pas bel - le com - tes - se Re - naî - tront plaisirs a - mours Cé - lé

ff > > > *p* > > > *ff* > > > *ff* > > >

Sur vos pas bel - le com - tes - se Re - naî - tront plaisirs a - mours Cé - lé -

ff > > > > *p* > > > > *ff* > > > > *ff* > > > >

Sur vos pas bel - le com - tes - se Re - naî - tront plaisirs a - mours Cé - lé -

> > > > *ff* > > > > *ff* > > > >

Sur vos pas bel - le com - tes - se Re - naî - tront plaisirs a - mours Cé - lé -

coeurs

coeurs

8

p > > > > *ff* > > > > *p* > > > > *f* > > > >

- brez chants d'allé - gresse le prin - temps et les beaux jours Cé - - lé -

p > > > > *ff* > > > > *p* > > > > *f* > > > >

- brez chants d'allé - gresse le prin - temps et les beaux jours Cé - - té -

p > > > > *ff* > > > > *p* > > > > *f* > > > >

- brez chants d'allé - gresse le prin - temps et les beaux jours Cé - - lé -

p > > > > *ff* > > > > *p* > > > > *f* > > > >

- brez chants d'allé - gresse le prin - temps et les beaux jours Cé - lé -

8

p > > > > *ff* > > > > *p* > > > > *ff* > > > >

-brez chants d'al - lé - gres - - - se Le prin - temps
 -brez chants d'al - lé - gres - - - se Le prin - temps
 -brez chants d'al - lé - gres - - - se Le prin - temps
 -brez chants d'al - lé - gres - - - se Le prin - temps le

8

ff marcato.

les beaux jours Cé - - lé - brez chants d'al - lé -
 les beaux jours Cé - - lé - brez chants d'al - lé -
 les beaux jours Cé - - lé - brez chants d'al - lé -
 printemps les beaux jours Cé - lé - - brez chants d'al - lé -

8

ff > - gres - - - se Le prin - temps - - - - - les beaux

ff > - gres - - - se Le prin - temps - - - - - les beaux

ff > - gres - - - se Le prin - temps - - - - - les beaux

ff > - gres - - - se Le prin - temps le printemps les beaux

8

ff

jours Oui le prin - temps et les beaux jours. *sec.*

jours Oui le prin - temps et les beaux jours. *sec.*

jours Oui le prin - temps et les beaux jours. *sec.*

jours Oui le prin - temps et les beaux jours. *sec.*

8

ff

pp

La COMTESSE. -

Mer_c i mes bons a_m is mer -

très léger.

dolce.

pp

la C. -

_ ci de votre homma - ge Vous ga_l ants che_ va -

cresc.

la C. -

_ liers soy_ ez les bien_ ve_ nus

Maestoso. (63 = ♩)

ff

p

EZZELIN. *p sostenuto.*

SEIGNEURS.

A vos pieds dé - sor - mais nous voi - ci re - te -

A vos pieds dé - sor - mais nous voi - ci re - te -
nous voi - ci re - te -

- nus nous voi - ci re - te - nus Et no - tre cœur est fier de

- nus Et no - tre cœur est fier de
- nus

Nous voi - ci re - te - nus Et no - tre cœur est fier de

La COMTE.

Dans ce châ - teau

no - tre doux ser - va - ge

no - tre doux ser - va - ge

no - tre doux ser - va - ge 1^{er} Mouvt

mys_té_ri_eux Que dé_sor_mais tout prenne un air de

fé_té Et que cha_cun de vous s'ap_prê

_te A cé_lé_brer à cé_lé_brer no

a piacere.

_tre re_tour joy_eux

EZZELIN, FABIO et le MARQUIS, avec le Chœur.

PAYSANS et SEIGNEURS.

CASILDA avec les DESSUS *ff* > a tempo Dé_sor_mais par sa pré_sence En ce châ_

ANTONIO avec les TÉNORS *ff* > Dé_sor_mais par sa pré_sence En ce châ_

Dé_sor_mais par sa pré_sence En ce châ_

ff a tempo *p*

- teau mys té - ri - eux Tout re - nait tout recom - mence Et va prendre un aspect joy -

- teau mys té - ri - eux Tout re - nait tout recom - mence Et va prendre un aspect joy -

- teau mys té - ri - eux Tout re - nait tout recom - mence Et va prendre un aspect joy -

ff *p*

- eux Dé - sor - mais par sa pré - sence En ce châ - teau mys - té - ri - eux Tout re -

- eux Dé - sor - mais par sa pré - sence En ce châ - teau mys - té - ri - eux Tout re -

- eux Dé - sor - mais par sa pré - sence En ce châ - teau mys - té - ri - eux Tout re -

ff *p* *ff*

- nait tout recom - mence Et va pren - dre un aspect joy - eux.

- nait tout recom - mence Et va pren - dre un aspect joy - eux.

- nait tout recom - mence Et va pren - dre un aspect joy - eux.

p *f*

Le MARQ.

Nous sommes re-venus à

La COMT.

p

C'est un o - ra - - -

HÉLÈNE.

p

C'est un o - ra - - -

le M.

tems

C'est un o - ra - - - ge

CASILDA, avec les Dessus.

p

C'est un o - ra - - -

ANTONIO, avec les Ténors.

p

C'est un o - ra - - -

p

C'est un o - ra - - -

Don FABIO et EZZELIN, avec le Chœur.

p

C'est un o - ra - - -

p

C'est un o - ra - - -

PAYSANS.

SEIGNEURS.

1a C. *ge C'est un o - ra - - - - - ge.*

H. *ge C'est un o - ra - - - - - ge.*

ge C'est un o - ra - - - - - ge.

ge C'est un o - ra - - - - - ge.

ge C'est un o - ra - - - - - ge.

ge C'est un o - ra - - - - - ge.

ge C'est un o - ra - - - - - ge.

ff *p*

1a C. *p très gaiement.*
Allons mar - quis mon - trez vo - tre cou - ra - ge Allons mar -

dolce.

1a C. *EZZEL.*
- quis mon - trez vo - tre cou - ra - ge C'est à toi

f > p marcato.

E de nous faire ou - vrir C'est à toi c'est à

E toi de nous faire ou - vrir Et s'il le

La COMT.

la C. faut De grand cœur je vous au - to - ri - se A pren - dre

poco rit.

la C. la mai - son d'as - saut a tempo

EZZEL.

FABIO, avec le Chœur. Oui mon cher on vous au - to - rise à pren - dre

SEIGNEURS. Oui mon cher on vous au - to - rise à pren - dre

Oui mon cher on vous au - to - rise à pren - dre a tempo

süitez.

E

la mai_son d'as_saut Oui mon cher on vous au_to_rise a pren_dre

la mai_son d'as_saut Oui mon cher on vous au_to_rise a pren_dre

la mai_son d'as_saut Oui mon cher on vous au_to_rise a pren_dre

E

la mai_son d'as_saut à pren_dre la mai_son d'as_saut à pren_dre

la mai_son d'as_saut à pren_dre la mai_son d'as_saut à pren_dre

la mai_son d'as_saut à pren_dre la mai_son d'as_saut à pren_dre

E

la mai_son d'as_saut Mar_quis pour la com_tes - se Al

la mai_son d'as_saut Mar_quis pour la com_tes - se Al

la mai_son d'as_saut Mar_quis pour la com_tes - se Al

Moins vite.

E

lons u_ne prou_es se Par force ou par a_dres_se Il

lons u_ne prou_es se Par force ou par a_dres_se Il

lons u_ne prou_es se Par force ou par a_dres_se Il

eres *f* *p*

E

faut nous faire ouvrir

LE M. ad lib.

Je me char_ ge de l'entre_pri - - -

faut nous faire ouvrir

faut nous faire ouvrir

a tempo.

fp *ff*

CASILDA (avec mystère)

at ten _ dez! .

ANTONIO (avec mystère)

at ten _ dez!

Le M

- se

ANT .

C

at _ ten _ dez

A

PAYSANS

avec mystère

at _ ten _ dez

at _ ten _ dez

A

De la vieil _ le tour où mou _ rut no _ tre mai

Tre Tous les ans à pa-reil

ANT. jour On voit s'é-clai- rer la fe- nê

ANT. - tre On voit s'é-clai- rer la fe- nê - tre Voy-

La fenêtre s'éclaire tout à coup. *pp*

CASILDA *pp*
Voy-

PAYSANS On voit s'é-clai- rer la fe- nê - tre Voy-

On voit s'é-clai- rer la fe- nê - tre Voy-

Casilda avec les 1^{ers} Dessus .

- ez voy - ez s'é-clai - rer la fe - nê - tre de la

Antonio avec les Ténors .

- ez voy - ez s'é-clai - rer la fe - nê - tre de la

- ez voy - ez s'é-clai - rer la fe - nê - tre de la

pp

ANT .

vieil - le tour _____ Tai - sez - vous

vieil - le tour _____

vieil - le tour _____

pp

ANT

quel - qu'un vient

f

8

Lambre paraît sur le seuil du château une torche à la main

8

retenez jusqu'au maestoso.

f

Maestoso risoluto. (♩=72)

1.

f

Au nom du comte de La - ra All^o (♩=108)

f Maestoso risoluto.

Maestoso. Sei -

L

-gneurs et pa - y - sans vous tous tant que voi - là A me sui -

f

Allegro.

La - vre Je vous in - vi - te Mon maitre at -

L - tend vo tre vi - site Il est là il est là il est là

il est là Il est

là Je vous pro - mets fête et ga - la Je vous pro mets fête et ga -

- la Je vous pro - mets fête et ga - la Je vous pro - mets fête et ga..

CASILDA riant et se moquant .

ANTONIO *p* Il est fou le pauvre dia_ble La nou - velle est in croy -

p Il est fou le pauvre dia_ble La nou - velle est in croy -

L

p riant et se moquant .

Il est fou le pauvre dia_ble La nou - velle est in croy -

p Il est fou le pauvre dia_ble La nou - velle est in croy -

p Il est fou le pauvre dia_ble La nou - velle est in croy -

p

f

C

A

- a_ble Ah! ah! ah! ah! ah! ah! ah! ah!

- a_ble Ah! ah! ah! ah! ah! ah! ah! ah!

- a_ble Ah! ah! ah! ah! ah! ah! ah! ah!

- a_ble Ah! ah! ah! ah! ah! ah! ah! ah!

- a_ble Ah! ah! ah! ah! ah! ah! ah! ah!

- a_ble Ah! ah! ah! ah! ah! ah! ah! ah!

Il est fou le pauvre diable

f *p* *f* *p*

tr

Cas
p Ah! *ff* ah! ah! *p* Ah! ah! *ff* ah! ah!

Ant
p Ah! *ff* ah! ah! *p* Ah! ah! *ff* ah! ah!

Le M
 La nou_velle est in_croy_a_ble Ah! ah! ah!

p Ah! *ff* ah! ah! *p* Ah! ah! *ff* ah! ah!

PAYSANS
p Ah! *ff* ah! ah! *p* Ah! ah! *ff* ah!

p Ah! *ff* ah! ah! *p* Ah! ah! *ff* ah!

SEIGNEURS
ff Ah! ah! ah! ah!

p La nou_velle est in_croy_a_ble *ff* Ah! ah! ah!

8
tr *tr* *tr* *tr*

CAS
ANT
L M
L M

ah! ah! ah! ah!

ah! ah! ah! ah!

ah! ah! ah! ah!

ah!

Mon maître attend _____ O_bé_is_

ah! ah! ah! ah!

ah! ah! ah! ah!

ah! ah! ah! ah!

ah!

ah! ah! ah! ah!

ah! ah! ah! ah!

ah!

ah! ah! ah! ah!

ah! ah! ah! ah!

tr

tr

tr

8

- sez au com_te de La_ra Obé_is _sez au com_te de La_

8

8

p

ff

p

(rires étouffés)

dim. sempre.

Cas.

Ah! ah! ah! ah! ah! ah! ah! ah! ah!

Ant.

Ah! ah! ah! ah! ah! ah! ah! ah! ah!

1e M.

Ah! ah! ah! ah! ah! ah! ah! ah! ah!

Lara

- ra

(rires étouffés)

dim. sempre.

Ah! ah ah! ah! ah! ah! ah! ah! ah! ah!

Ah! ah! ah! ah! ah! ah! ah! ah! ah!

Ah! ah! ah! ah! ah! ah! ah! ah! ah!

Ah! ah! ah! ah! ah! ah! ah! ah! ah!

Ah! ah! ah! ah! ah! ah! ah! ah! ah!

(HÉLÈNE. à la comtesse)

Ah! de

H

grâ - ce é - vi - tons la pluie et le ton -

H

- ner - re

marcato.

LA COMTESSE, (rêveuse) EZZELIN au marquis à part.

Soit en trons Cher marquis quel est

The third system shows two vocal parts: 'LA COMTESSE, (rêveuse)' and 'EZZELIN au marquis à part.'. The lyrics are 'Soit en trons Cher marquis quel est'. The piano accompaniment continues with chords and a melodic line.

Ezz

donc ce mys - tère

Casilda f Héléne et Antonio avec le chœur

En trons en trons en ...

En trons en trons en ...

En trons en trons en ...

 - trons _____ Sui_vons ses
 - trons _____ Sui_vons ses
 - trons _____ Sui_vons ses
 The piano accompaniment features a complex texture with many beamed notes in the right hand and chords in the left hand.

CASILDA .

Casilda's vocal line with lyrics:
 pas Viens-tu pol_ tron? _____ Viens

ANTONIO

Antonio's vocal line with lyrics:
 Je n'o_ se pas!

 pas

 pas

 pas

Piano accompaniment with dynamics:
 p (piano), sf (sforzando), f (forte), p (piano).
 Includes an 8-measure rest (8-----) and a crescendo/decrescendo hairpin.

Cas. tu pol - trôn

Ant. Je n'o - se pas Je n'o - se

Lambro qui s'est tenu sur le seuil sa torche à la main entre précédant Ezzelin et la comtesse dans le château, le marquis et les seigneurs se disposent à le suivre avec les dames... Casilda entraîne Antonio.

Ant. pas Je n'o - se pas

Sur vos pas bel - le com - tes - se Re naî -

Sur vos pas bel - le com - tes - se Re naî -

Sur vos pas bel - le com - tes - se Re naî -

- tront plai - sirs a - mours Cé - lé - brez chants d'al - lé - gres - se Le prin -

- tront plai - sirs a - mours Cé - lé - brez chants d'al - lé - gres - se Le prin -

- tront plai - sirs a - mours Cé - lé - brez chants d'al - lé - gres - se Le prin -

temps et les beaux jours Cé - lé - brez chants d'al - lé -

temps et les beaux jours Cé - lé - brez chants d'al - lé -

temps et les beaux jours Cé - lé - brez chants d'al - lé -

- gres - se Le prin_temps les beaux

- gres - se Le prin_temps les beaux

- gres - se Le prin_temps le printemps les beaux

jours Cé - lé - brez chants d'al - lé - gres -

jours Cé - lé - brez chants d'al - lé - gres -

jours Cé - lé - brez chants d'al - lé - gres -

- se Le printemps les beaux jours

- se Le printemps les beaux jours

- se Le printemps le printemps les beaux jours *Più stretto.*

8

ff le printemps les

ff le printemps les

ff le printemps les

sec. beaux jours oui le prin - temps et les beaux jours

sec. beaux jours oui le prin - temps et les beaux jours

sec. beaux jours oui le prin - temps les beaux jours

8 *Più vivo.*

(tonnerre)

Plus lent. marcato.

Plus vite. Mouvt

de la stretta.

