

ATTO SECONDO.

16

DUETTO.

Allegro assai.

D. Giovanni.

Ehi via buf - fo - ne, e via buf - fo - ne,

Leporello.

non mi sec - car. No no, pa - dro - ne no no, pa - dro - ne, non vo' re - star.

D. Giovanni.

Leporello.

D. Giovanni.

Sen - ti - mi a - - mi - - co Vo' andar, vi di - - co Ma che ti ho

Leporello.

fat - to, che vuoi la sciammi? Oh mien - te af - fat - to, qua - si am - maz -

D. Giovanni.

Va che se mat - to va che sei mat - to, ma - to, mat - to, fù per bur - - lar.

Leporello.

- zar - mi Ed io non

Eh via buf - - fo - - ne,

bur - lo, ed io non bur - lo, bur - lo, bur - lo, ma voglio an - dar. No no, pa -

sen - - ti - mi a - - mi - co, va che sei mat - to, va che sei mat - to, va che sei

- dro - - ne vo'an - dar, vi di - - co no, no,

mat - - to va che sei mat - to, mat - to, mat - to, mat - to.

no, no, no, no, no, no, no, no, no, no, no,

p *cres.*

Va che sei mat - to; va che sei mat - to, va che sei

no, non vo' re - - star, no, non vo' re - - star, si, si,

f *p* *cres.*

mat - to, va che sei mat - to, mat - to, mat - to, mat - to.

si, si, si, si, si, si, si, si, si, si, voglio an -

f *p* *cres.* *f*

Eh via buf - fo - ne, buf - fo - ne,
- dar, si si vo - glio an - dar, no no, pa - dro - ne, no no pa - dro - ne,
non mi sec - - car, Va che sei mat - - to, va che sei mat - - to,
non vo' re - - star, ed io non bur - - lo, ed io non bur - lo
fù per bur - - lar, fù per bur - lar, fù per bur - lar, fù per bur - lar.
ma voglio an - dar, ma voglio an - dar, ma voglio an - dar, ma voglio an - dar.

p *cres.* *p* *cres.* *fz* *fz* *fz* *f*

17

TERZETTO.

Andante.

D Elvira

Ah ta - ci in giu - sto co - re!

PIANO.

Non pal - pi - tar - mi in se - no e un

em - pio, è un tra di - - to - re, è col - - pa aver pie -

Leporello.

- - tà è col - pa a - ver pie - - tà Zit - to, di Dom'El -

D. Giovanni.

- vi - ra Si - gnor la voce io sen - to. Co - ghie re io vo' il mo - men - to, tu fer - ma ti un po

la tu fer - ma ti un po la! El - - vi - ra i - do - lo

mi - o... El - - vi - ra, i - do - lo

D. Elvira.

D. Giovanni.

mi - o. Non e' cos - tu' in - gra - to? Si,

vi - - ta mi - - a, son i - - o e chieg - - go ca - - ri -

D. Elvira.

Nu - mi! che stra - no effet - - to! mi si ri - sveglia in pet - - to!

Leporello.

fa (Sta - te a ve - der la paz - za chian - cor gli cre - de -

mi si ri - sve - glia in pet - to!

D. Giovanni.

- ra, gli cre - de - rà gli cre - de - - rà. Di - - scen - di, o gio - - ja

bel - la, o gio - - - ja bel - - la ve - -

- drai che tu sei quel - - - la, che a - - do - - ra l'al - - ma

mi - - - a, pen - - ti - - - to io so - - - no

D. Ebra.
 No, non ti credo, o bar - ba - ro, no, non ti credo, o bar - ba - ro.
 - - già! Ah! cre - dimi ah!

No, non ti credo, o bar - - ba - ro, non ti cre - do.
 cre - dimi, ah! cre - dimi, o m'uc -

D. Giov.
 - ci - - do, o m'uc - ci - - do, o m'uc -

Leporello.
 Se se - gui - ta - te io ri - do, se se - gui - ta - te io ri - do.

- ci - - do. I - - do - - lo mio vien
 se se-gui - tate io ri - do, ri - do, ri - do, ri - do, ri - do, ri - do, ri - do, ri - do.

D. Elvira.

Dei, che ci - men - to e questo!

D. Giovanni.

quà.

(Spero che ca - - da presto,

Leporello.

ri do.

(Già quel men - - da - - ce labbro

Non so s'io va - do, o re - sto

Che bel col pet - to è que - sto

torna a se - dur co - - ste - i,

ah pro - - - teg - - - ge - - - te

Più fer - ti - le ta - - len - to, del mio no non si

deh! pro - - - teg - - - ge - - - te, o

voi la mia cre - du - li - - tà, cre - du - - li -

da) più fer - - ti - le ta - - len - to, no del mio no non si

Dei, la sua cre - du - - li - - tà, cre - du - - li -

- tà. Dei che ci - mento è que - sto • Dei che ci - mento è

da. (Spe - ro che ca - da

- tà.

que - sto! non so s'io va - do, non so s'io
 pre - sto, che bel col-pet-to è que - - sto, che bel col -
 Già quel men-da - ce lab - bro tor - na a se-dur - co

p *cres.*

re - - sto. Dei che ci-mento è que - sto, non so s'io va-do, o
 - pet - - to spe - ro che ca-da pre - sto, che bel col-pet-to è
 ste - - i, già quel men-da - ce lab - bro tor - na a se-dur co -

p

re - - sto. Ah pro - - - teg -
 que - - sto più fer - ti - le ta -
 ste - - i, deh! pro - - - teg -

mf *p*

ge - te voi la mia cre-du - - li -
- len-to del mio no non si da più fer - - ti - le ta - len-to no del
- ge - te o Dei la sua cre-du - li -

mf *p* *mf* *p*

- tà, cre - du - - li - tà, la mia cre - du - - li -
mio no non si da, no non si
- tà, cre - du - - li - tà, cre - du - - li -

cres.

- tà, la mia cre - du - li - - tà!
da, no non si da.
- tà, cre - du - - li - tà.

cres. *pp*

18 ARIA

Allegretto.

PIANO.

D. Giovanni.

Continuation of the vocal line and piano accompaniment. The lyrics "ne stra, o mie te - so ro! deh" are written below the vocal line. The piano accompaniment features a melodic line in the treble clef and chords in the bass clef.

Continuation of the vocal line and piano accompaniment. The lyrics "vien a con - so - lar il pian - to mi -" are written below the vocal line. The piano accompaniment continues with a melodic line in the treble clef and chords in the bass clef.

Continuation of the vocal line and piano accompaniment. The lyrics "Se" are written below the vocal line. The piano accompaniment continues with a melodic line in the treble clef and chords in the bass clef.

ne - ghi - me di da - qual - che - ri - sto

- ro, da - van - ti a - gli oc - chi tuoi

tu - vo -

tu - ch'ai la bo - ca di -

più ch'il no - le, ta - ch'il zo - cco

por - ti in mez - zo al ce - re,

Non es - ser, gio - ja

ma, con me cru de le,

la sciate al - men ve - der, mie - bel a - no

19
ARIA.

Andante con moto.

D. Giovanni.

Me - - ta di voi qua va - da - no,

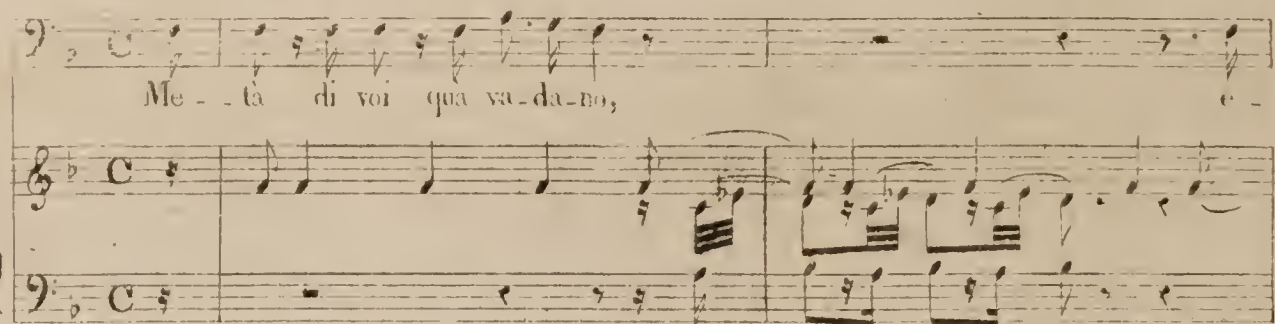

- gli al - tri va - dan là, e pian pianin lo cer - chi - no,

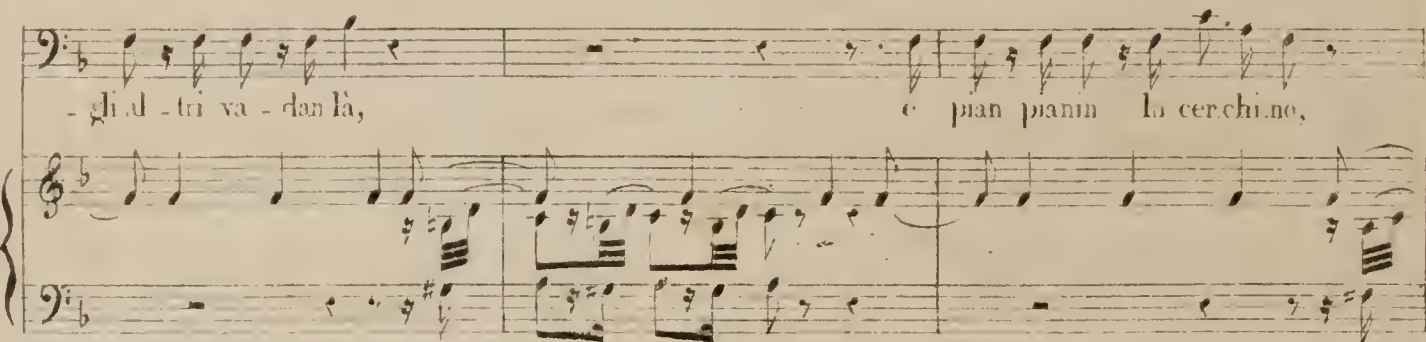

lon - tan non sia di qua, no, lon - - tan, lontanon sia di

qua Se un uom'e u - na ra - gaz - za, pas - seggian per la

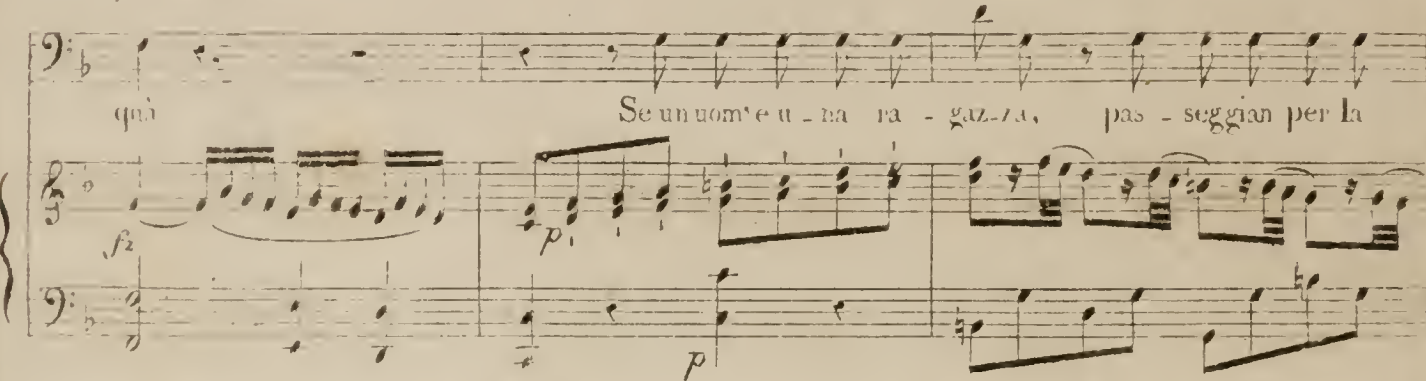

piaz - za, se sotto a una fi - nestra fa - te all'a - morsen - - ti - te, fe - ri - te, fe - ri - te, fe - ri - te, pur le -

- ri - te, il mio pa-dron sa - - ral.

In testa egli ha a cap - pol - lo con can - di - di pen -

- nac - chi, ad - dos - so un gran man - tel - lo,

spa - da al fian - co - gli ha, po - de - gli ha - co e

- gli ha! spa - de - gli ha - co e gli ha, po - de - gli ha - co e

gli ha spoli il fianco e gli ha' Se un uomo u - na - ra -

- gaz - zappo - ggiun per la piaz - za, se sotto i una fi

- ne - te fu re di a - mor en - - ti - te, le - ni - te, se - ri - te, le - ni - te pur le -

- ni - te, le - ni - te pur le - ni - te, le - ni - te. Me - - ta di voi qua' va - da - no,

e - gli al - tri va - dan là

The fifth system concludes the vocal line with lyrics: "e - gli al - tri va - dan là". The piano accompaniment continues with various chordal textures.

pian *pia-ni-mo* *cer-chi-no,* *la - ta - na - so - do*

qu - ro, *la - ta - na - so - do - qu -* *Andate, de - te*

pre - sto, *an - da - te, de - te* *pre - sto, la - te, pre - sto, fi - te, pre - sto, la - te, pre - sto, fi - te*
re .

pre - sto *Il - lu - mi - na - ti - on - e,* *Il - lu - mi - na - ti - on - e, co - me - ve - ri - ta - ti - on - e*

no - Na - ta - li - ta - te, in - car - na - ti - on - e, ve - ri - ta - ti - on - e, co - me - ve - ri - ta - ti - on - e

fa dobbia mo il re sto e già ve - drai cos'

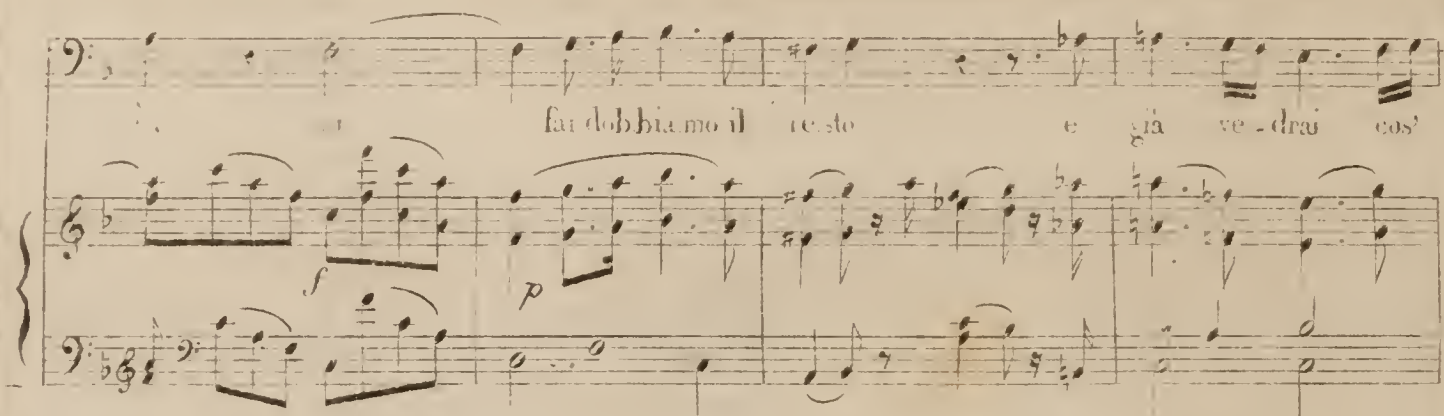

è, cos'è, cos'è, e già vedrai cos'è, cos'è, cos'è, e già vedrai cos'

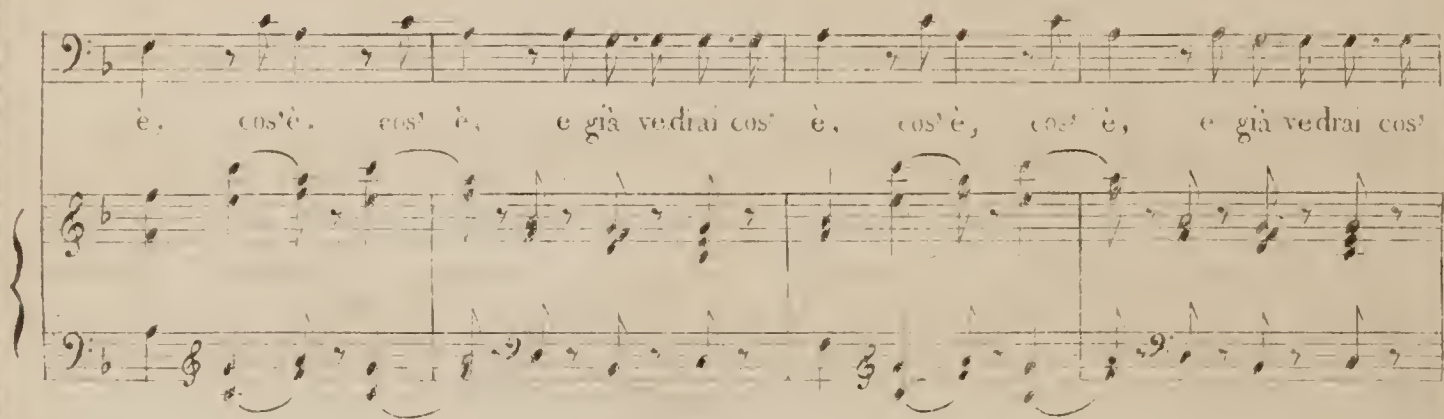

è, e già vedrai cos'è, e già vedrai cos'è, e già vedrai cos'è

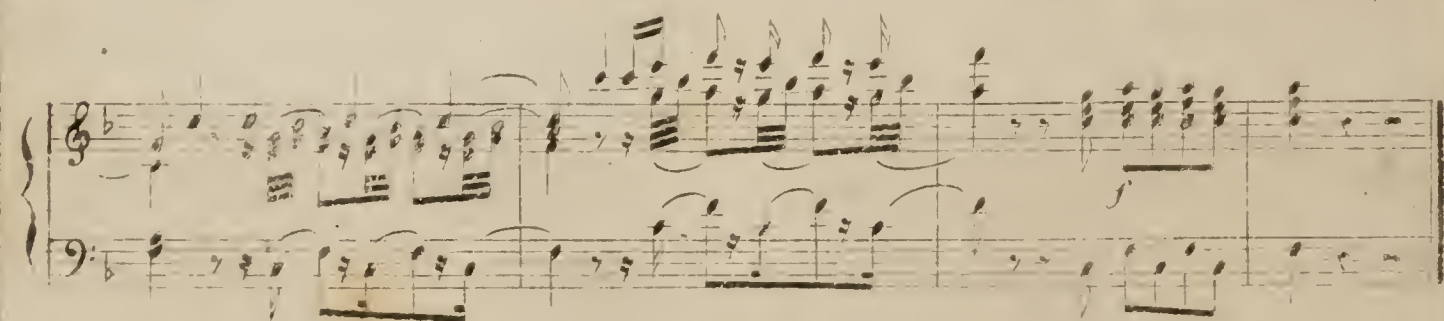
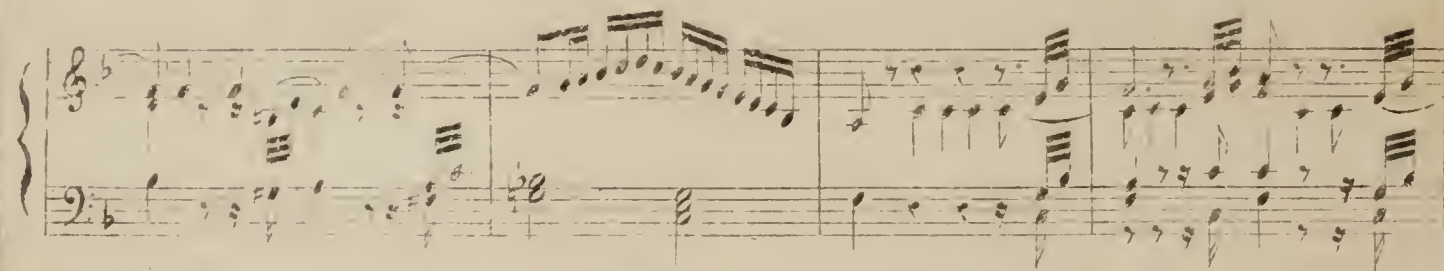
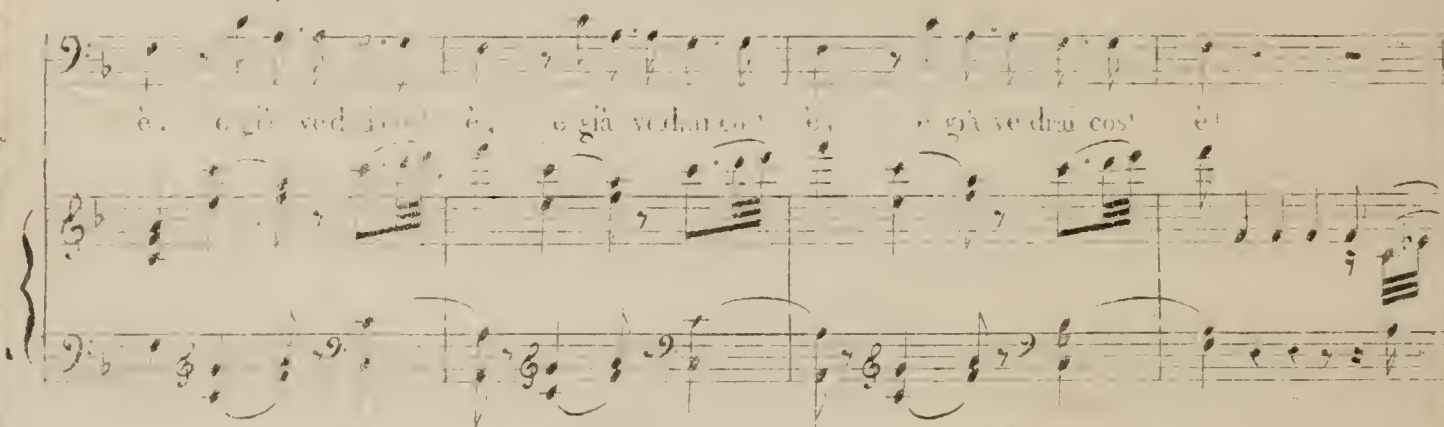

20
ARIA.

Andante

PIANO

mezza voce

Zerina.

Ve - drai ca - - ri - - no, se sei buo - ni - - no, che bel ri - - me - dio ti vo - gio

dar.

E na - tu - ra - le,

non de dis - - gu - - sto, e lo spe - - zia - - le non lo sa far, no, non lo sa

fu, no, non lo sa far E' un cer-to bal-ano

che pri-to ed - do - so, da - re tel pos - so, se il vuoi pro - var

Sa per vor - re - sti

do - ve mi sta? do - ve do - ve, do - ve mi sta?

San - tu - spi - ri - tu - que
to - ca - mi

qua, sen - ti - lo bat - te - re, sen - ti - lo bat - te - re,

to - ca - mi qua, sen - ti - lo bat - te - re, sen - ti - lo bat - te - re, sen - ti - lo

bat - te - re to - ca - mi qua, qui, qua

sen - ti - lo, bat - te - re, toc - ca - mi qua, qua, toc - ca - mi

qua, qua, toc - ca - mi qua, qua, toc - ca - mi qua.

24
SESTETTO.

Andante.

D. Elvira

So-la, so - la in bu - - jo lo - co, pal - pi -

PIANO

p *fz*

- tar il cor mi sen - to, e m'as - - sa - - le un tal spa - ven - to, che mi

p *mf* *mf*

sem - bra di mo - - rir, che mi sem - - - - - bra di mo -

p *fp* *cres.* *f* *p*

Leporello.

- rir. Più che cer - co men - ri - - tro - vo que - sta

por - ta que - sta por - ta scia - gu - - ra - - ta, pia - no

pia - no l'ho tro - - va - ta, l'ho tro - - va - ta, ec - - co il

tem - po di fug - - gir, ec - - co il tem - - po di fug - gir, ec - co il tempo, ec - co il

tem - po, ec - co il tempo di fug - gir.

D. Ottavio.

Ter - gi il ci - glio, o vi - - ta mi - - a, e dà cal - - - ma al

tuo do - - lo - - re, Pom - - -

- bra o - - mai del ge - - ni - - to - re

The second system continues the vocal line with the lyrics '- bra o - - mai del ge - - ni - - to - re'. A trill (tr) is indicated above the final note of the vocal line. The piano accompaniment maintains its rhythmic pattern.

pe - - - na a - - - vrà de' tuo - - i mar - -

The third system shows the vocal line with the lyrics 'pe - - - na a - - - vrà de' tuo - - i mar - -'. The piano accompaniment continues with the same rhythmic accompaniment.

D. Anna.
La - scia al - men

D. Ottavio.
- tir de' tuoi mar - - tir.

al - - la mia pe - na que - sto pic - - co - - lo ri -
sto - - ro sol la mor - - te,
sol la mor - - te, o mio te - - so - - ro
il mio pian - - to può fi - - nir, il mio
pian - - to può fi - -

D. Elvira.

Leporello.

mir Ah dov'è lo spo - so mi - - o? (Se mi

D. Elvira.

Leporello.

U - na por - ta là vegg' i o, che - to che - to io vò par -

tro - - va son per - du - to)

U - na por - ta là vegg'

tir, che - to che - to io vò par - tir.

i o che - to che - to io vò par - tir, che - to che - to che - to che - to che - to io vò par -

Zerlina.

D. Anna.

Fer - ma bric - co - ne, do - ve t'en - va - - i?

Ec - co il fel - lo - ne, com' e - ra

Lep.

D. Ottavio.

- tir!

Ec - co il fel - lo - ne, com' e - ra

Mazetto.

Fer - ma bric - co - ne, do - ve t'en - va - - i?

D. Anna.

quà? Ah mo-ra il per - - fido, che m'ha tra-di - - to! che m'ha tra-

Zerlina.

Ah mo-ra il per - - fido, che m'ha tra - di - - to! che m'ha tra-

D. Ottavio.

quà? Ah mo-ra il per - - fido, che m'ha tra - di - - to! che m'ha tra-

Mazetto.

Ah mo-ra il per - - fido, che m'ha tra - di - - to! che m'ha tra-

A - di - - to!

D. Elvira.

Z - di - - to! E' miò ma - - ri - to, pie - - tà, pie-tà, pie -

O - di - - to!

M - di - - to!

D. Anna.

(sotto voce) E' don-na Elvira e' don - - na El - vi - ra quel - - la ch'io

D. Elvira.

Zerlina.

- - ta! (sotto voce.) E' don-na El - vi-ra don-na El vi ra quel la ch'io

D. Ottavio.

(sotto voce.) E' don-na Elvira don-na El - vi - ra quellach'io

Mazetto.

(sotto voce.) E' don-na El - vi - ra -quel - - la ch'io

A

ve - do? ap - pe - na il cre - do. *f* No, no, no,

Z

vedo? ap-pe - na il cre - do, ap-pe - na il cre - do. *f* No, no, no,

O

ve - do? ap - - pe - na - il cre - do. *f* No, no, no,

M

-ve - do? ap - - pe - - na il cre - do. *f* No, no, no,

D. Anna.

no. mor - rà,

Zerlina.

no. mor - rà,

D. Elvira.

Pie - - tà!

D. Ottavio.

no. mor - rà,

Mazetto.

no. mor - rà,

A *f* no, no, no, no,

Z *f* No no, no, no, no,

E pie - - tà! pie - - tà! pie - - tà!

O *f* No no, no, no, no,

V *f* No no, no, no, no,

A no! mor - - rà.

Z no, mor - - rà.

O no, mor - - rà.

Mi no, mor - - rà. *Leporello.* Per - don, per - - do - - no,

p

Si - gno - ri mie - - i, quel - lo io non so - - no,

cres. p

sba - glia co - - ste - - i, vi - - ver la - scia - te - mi,

cres. p

per ca - ri - - tà, vi - ver la - scia - te - mi, per ca - ri - -

p cres. cres. fz p cres.

D. Anna.
(sotto voce.) Dei! Le-po - - rel - lo

Zerlina.
(sotto voce.) Dei! Le-po - - rel - lo

D. Elvira.
(sotto voce.) Dei! Le-po - - rel - lo

D. Ottavio.
(sotto voce.) Dei! Le-po - - rel - lo

Massetto.
(sotto voce.) Dei! Le-po - - rel - lo

Leporello.
(sotto voce.) Dei! Le-po - - rel - lo

- tà per ca - ri - tà, per ca - ri - tà.

che ingan - no è que - sto! Le - - - - po -

che ingan - no è que - sto! Le - - - - po -

che ingan - no è que - sto! Le - - - - po -

che ingan - no è que - sto! Le - - - - po -

che ingan - no è que - sto! Le - - - - po -

A
rel - lo, che ingan - no è que - sto! stu - pi - do

Z
rel - lo, che ingan - no è que - sto! stu - pi - do

E
rel - lo, che ingan - no è que - sto! stu - pi - do

O
rel - lo, che ingan - no è que - sto! stu - pi - do

M
rel - lo, che ingan - no è que - sto! stu - pi - do

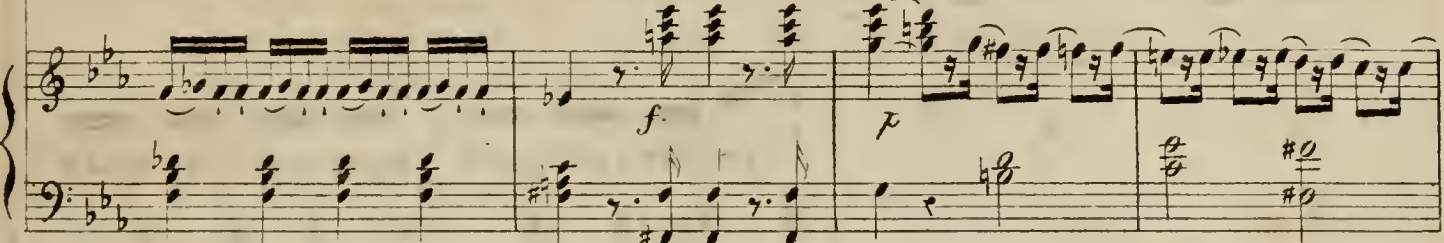

A
re - sto, che mai sa - rà? che mai sa - rà.

Z
re - sto, che mai sa - rà? che mai sa - rà, che mai sa -

E
re - sto, che mai sa - rà? che mai sa - rà, che mai sa -

O
re - sto, che mai sa - rà? che mai sa - rà, che mai sa -

M
re - sto, che mai sa - rà? che mai sa -

A che mai sa - - rà? che mai sa - - - rà?

Z ra che mai sa - - rà? che mai sa - - - rà?

E ra che mai sa - - rà? che mai sa - - - rà?

O ra che mai sa - - rà? che mai sa - - - rà?

M ra che mai sa - - rà? che mai sa - - - rà?

Allegro molto.

Leporello.

(Mil - - - le tor - - bi - -

D. Anna.
Zerlina.

Mil - - le tor - bi - di pen - - sie - ri

D. Elvira.

Mil - - le tor - - bi - di pen - - sie - ri

D. Ottavio.

Mil - - le tor - bi - di pen - - sie - ri

Masetto.

Mil - - le tor - - bi - di pen - - sie - ri

- di pen - - - sie - ri

Leporello.

Mi

s'ag - gi - ran

D. Anna.
Zerlina.

mi s'ag - gi - ran per la te - sta

D. Elvira.

mi - s'ag - gi - ran per la te - sta

D. Ottavio.

mi s'ag - gi - ran per la te - sta

Masetto.

mi s'ag - gi - ran per la te - sta

Leporello.

per la te - sta

mil-le tor-bi-di pen-

si - ri mi s'ag - gi - ran per la te - sta, se mi sal - vo in tal tem -

cres.

pe - sta, è un pro - di - gio in ve - ri - - tà,

A
Z
E
O
M
L

Che gior - - na - - ta, o stel - - - le è que - sta! o

Che gior - - na - - ta, o stel - - - le è que - sta! o

Che gior - - na - - ta, o stel - - - le è que - sta! o

Che gior - - na - - ta, o stel - - - le è que - sta! o

L

è un pro - - di - - gio in ve - ri -

fz

A
Z
E
O
M
L

stel - - - - le è que - sta!

stel - - - - le è que - sta!

stel - - - - le è que - sta!

stel - - - - le è que - sta!

stel - - - - le è que - sta!

L

- - - - tà, se mi sal - - vo in tal tem -

f *p* *f* *p*

- pe - - sta, è un pro - di - - gio in ve - ri - - tà, e un pro - di - - gio in ve - ri -

f *p* *f* *p* *f*

ta m ve ri ta, a ve ri ta è un pro di sco in ve

sotto voce.
 A Z Che mi pen sa ta no vi ta.
 B Che im pen sa ta no vi ta.
 U Che im pen sa ta no vi ta.
 M Che im pen sa ta no vi ta.

ta Mil le tor bi di pen sien ni s'ag -

V. Acum.
T. Alia.
D. Fl. ra.
D. Ob.
M. z. fl.
Capore m.

he mi pen sa ta che mi pen
 che im pen sa ta che im pen
 che im pen sa ta che im pen
 he im pen sa ta che im pen
 che im pen sa ta che im pen

ta m ve ri ta, a ve ri ta è un pro di sco in ve

I *f* sa - ta no - vi - tà!

Z *f* sa - ta no - vi - tà!

E *f* sa - ta no - vi - tà! che im - pen - sa - ta

O *f* sa - ta no - vi - tà! che im - pen - sa - ta

M *f* sa - ta ro - vi - tà! che im - pen - sa - ta

L *f* di - gio in ve - ri - tà!

A *f* no - vi - tà! Mil - le tor - bi - di pen -

Z *f* che im - pen - sa - ta no - vi - tà!

B *f* no - vi - tà! Mil - le mil - le

O *f* no - vi - tà! Mil - le tor - bi - di pen -

M *f* no - vi - tà!

L *f* è un pro - di - gio in ve - ri - tà!

D. Anna
ste - ri, mi s'ag - gi - ran per la te - sta.

Zerlina.
Mil - le tor - bi - di pen - - sie - ri, Mi s'ag -

D. Elvira.
tor - bi - di pen - - sie - ri, mi s'ag - gi - ran

D. Ottavio.
sie - ri, mi s'ag - gi - ran pe - lar te - sta.

Mazetto. *f*
Mil - le tor - bi - di pen - - sie - ri, mi s'ag -

Zerlina.
gi - ran per la te - sta

D. Elvira.
s'ag - gi - ran per la te - sta

Mazetto
gi - ran per la te - sta.

Leporello
Mil - le tor - bi - di pen - - sie - ri mi s'ag - gi - ran per la

Mil - le tor - bi - di pen - - sie - ri mi s'ag - gi - ran per la

te - sta mi s'ag - gi - ran per la te - sta

D. Anna.
Zerlina.

Che gior - na - ta, o stel - - - le è

D. Elvira.

Che gior - na - ta, o stel - - - le è

D. Ottavia.

Che gior - na - ta, o stel - - - le è

Mazetto.

Che gior - na - ta, o stel - - - le è

Leporello.

la è un pro - di - gio

A
Z

que - sta, o stel - - - le è que - sta!

K

que - sta, o stel - - - le è que - sta!

O

que - sta, o stel - - - le è que - sta!

M

que - - sta, o stel - - - le è que - sta!

L

m - ve - ri - - - ti se mi

sal - vo in tal tem - pe - sta, è un pro - di - gio m - ve - ri -

fa è un pro-di-gio in ve-ri-tà, in ve-ri-tà, in ve-ri-tà, è un pro-

D. Anna. *Zelina.* *D. Elvira.* *D. Ottavio.* *Mazetto.* *Leporello.*

(sotto voce) *(sotto voce)* *(sotto voce)* *(sotto voce)*

Che in pen- sa- ti
 Che in pen- sa- ti
 Che in pen- sa- ti
 Che in pen- sa- ti

di- gio in ve-ri-tà! mi- li.

no- vi- ti
 no- vi- ti
 no- vi- ti
 no- vi- ti

no- vi- ti
 no- vi- ti
 no- vi- ti
 no- vi- ti

A che im - - - pen - sa - - - ta, che im - pen - sa - ta no - - vi -

Z che im - - - pen - sa - - - ta, che im - pen - sa - ta no - - vi -

E che im - - - pen - sa - - - ta, che im - pen - sa - ta no - - vi -

O che im - - - pen - sa - - - ta, che im - pen - sa - ta no - - vi -

VI che im - - - pen - sa - - - ta, che im - pen - sa - ta no - - vi -

L te - sta. se in sal - vo in tal tem - pe - sta è un pro - di - gio

I ta. no - - - vi -

Z tà! che im - pen - sa - ta no - - vi -

E tà! che im - pen - sa - ta no - - vi -

O tà! che im - pen - sa - ta no - - vi -

VI tà! che im - pen - sa - ta no - - vi -

L in vi - ri - - - tà! è un pro - di - gio inve - ri -

A *la, che im - pen - - sa - - ta no - - vi - - ta, che im - pen -*

Z *ta, che im - pen - - sa - - ta no - - vi - - ta, che im - pen - - sa - - ta*

E *ta, che im - pen - - sa - - ta no - - vi - -*

O *ta, che im - - sa - - ta no - - vi - -*

V *ta, che im - pen - - ta no - - vi - -*

L *ta, è un pro - - di - - gio in ve - - ti, in*

A *sa - - ta no - - vi - - ta, che im - pen -*

Z *no - - vi - - ta, che im - pen -*

E *tu no - - vi - - ta, che im - pen -*

O *ta no - - vi - - ta, che im - pen -*

V *no - - vi - - ta, che im - pen -*

L *no - - vi - - ta, che im - pen -*

A
se - ta - no - vi - tà, che im - pen - sa - ta no - vi -

Z
sa - la no - vi - tà, che im - pen - sa - ta no - vi -

E
sa - la no - vi - tà, che im - pen - sa - ta no - vi -

O
sa - la no - vi - tà, che im - pen - sa - ta no - vi -

VI
sa - la no - vi - tà, che im - pen - sa - ta no - vi -

L
di - gio in ve - ri - tà, è un pro - di - gio in ve - ri -

A
ta, che im - pen - sa - ta che im - pen -

Z
ta, che im - pen - sa - ta che im - pen - sa

E
ta, che im - pen - sa - ta che im - pen -

O
ta, che im - pen - sa - ta

VI
ta, che im - pen - sa - ta

L
ta, è un pro - di - gio

A sa - - - ta no - - - vi - - tà,
 Z ta no - - - vi - - tà,
 E sa - - - ta no - - - vi - - tà,
 O che im - - - pen - sa - - - ta no - - - vi - - tà,
 VI che im - - - pen - sa - - - ta no - - - vi - - tà,
 L *f* E un pro - -

A *f* che im - - pen - - sa - - - ta no - - - vi - - tà, che im - - - pen - -
 Z *f* che im - - pen - - sa - - - ta no - - - vi - - tà, che im - - - pen - -
 E *f* che im - - pen - - sa - - - ta no - - - vi - - tà, che im - - - pen - -
 O *f* che im - - pen - - sa - - - ta no - - - vi - - tà, che im - - - pen - -
 M *f* che im - - pen - - sa - - - ta no - - - vi - - tà, che im - - - pen - -
 L *f* di - - - gio in ve - ri - - tà, è un pro - - - di - - -

A sa - - ta no - - vi - - tà, che im - - pen - - sa - - ta

Z - sa - - tà no - - vi - - tà, che im - - pen - - sa - - ta

E - sa - - ta no - - vi - - tà, che im - - pen - - sa - - ta

O - sa - - ta no - - vi - - tà, che im - - pen - - sa - - ta

M - sa - - ta no - - vi - - tà, che im - - pen - - sa - - ta

L - - - gio in ve - - ri - - tà, è un pro - - di - - gio in

A no - - vi - - tà!

Z no - - vi - - tà!

E no - - vi - - tà!

O no - - vi - - tà!

M no - - vi - - tà!

L ve - - ri - - tà!

22

ARIA

Leporello.

Ah pie - tà! Si - gno - ri miei! ah pie - tà, pie - tà, pie - tà, pie - tà di

PIANO.

fp

me pie - tà! Dò ra - - gio - ne a voi, a le - i, a voi, a le - i

f p f p f p f

fi

Ma, ma, il de - litto, il de - litto mio non è, mio non è.

mf p mf p mf p mf

il pa - - dron con pre - po - - ten - za l'in - no - cen - za mi ru - - bò,

f

Fi - - no - - cen - za mi ru - - bò. Ja Elvira.

Donna El.

- vi - ra! compa - ti - le compa -

- ti - te! Voi ca - pi - te come an - do! voi ca -

Ma Mazetto.
 pi - te, voi ca - pi - te, voi ca - pi - te, voi ca - pi - te come an - do! Di Ma - zet - to non so

nul - la non so nul - la, nul - la, nul - la, nul - la, nul - la vel di - - rà que - - sta fan -

- ciul - - la que - - sta fan - - ciul - la! E'un' o - ret - - ta in cir - ca in

cir - ca . che con lei gi - ran - do vò, che con

lei gi - - - ran - - do vò. *a Ottavo.* A voi Si - gno - re!

The second system continues the vocal line and piano accompaniment. The vocal line has a fermata on the word "vò". The piano accompaniment includes a trill (*tr*) in the right hand. The instruction *a Ottavo.* is written above the vocal line, indicating an octave change. The system concludes with the exclamation "A voi Si - gno - re!".

non di - co nien - te, cer - to ti - - mo - re, cer - to ac - ci -

The third system continues the vocal line and piano accompaniment. The piano accompaniment features a prominent arpeggiated pattern in the right hand.

- den - te di fuo - ri chia - ro, di den - tro os - cu - ro, non c'è ri - pa - ro h

por - ta, il mu - ro, io me - - - ne vò da quel

la - - to, poi qui ce - - la - - to,

l'af - - far si sà, oh! si

sà ma

s'io sa - pe - va, fug - gia per qua, fuggia per qua, fuggia per

qua, fuggia per qua!

25

ARIA.

Andante.

PIANO.

D. Ottavio.

Il mio te - so - ro in - tan - - to, ai -

- da - - te, an - da - - - - te a con - so - lar!

e del bel ciglio il pian - - to cer - ca - te di as - ciu - gar, cer -

ca - - - te, cer - ca - - - te, cer - ca - - - te di a - - - - sciu -

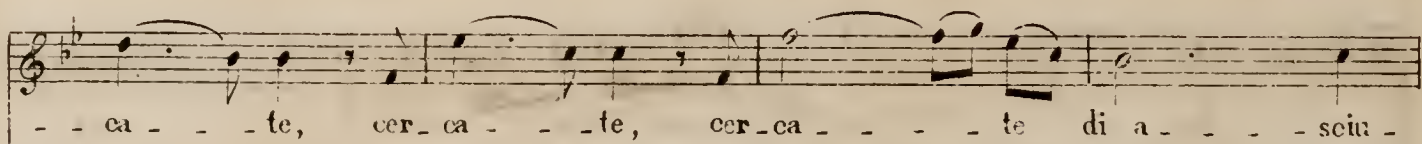

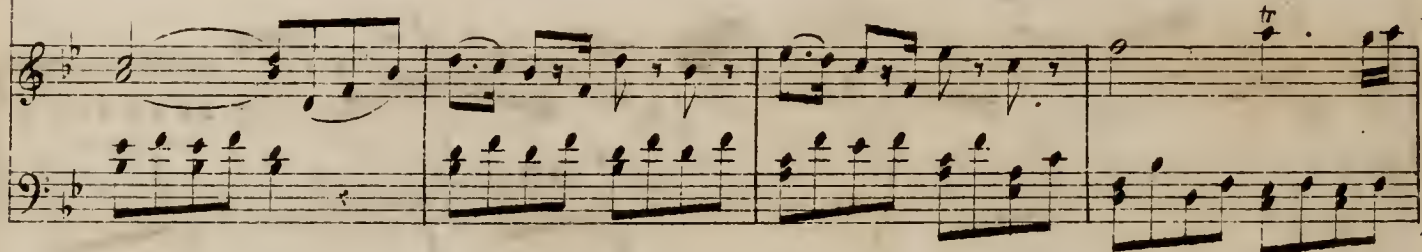
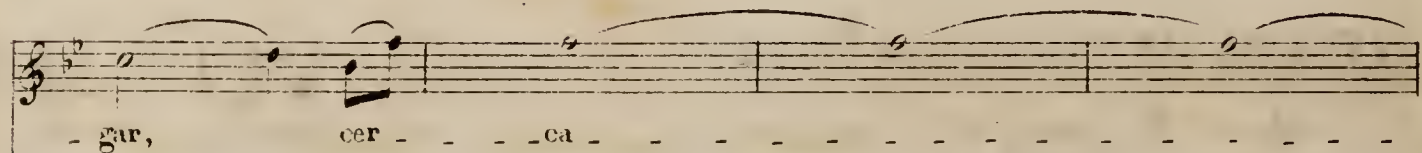

- gar, cer - - - ca

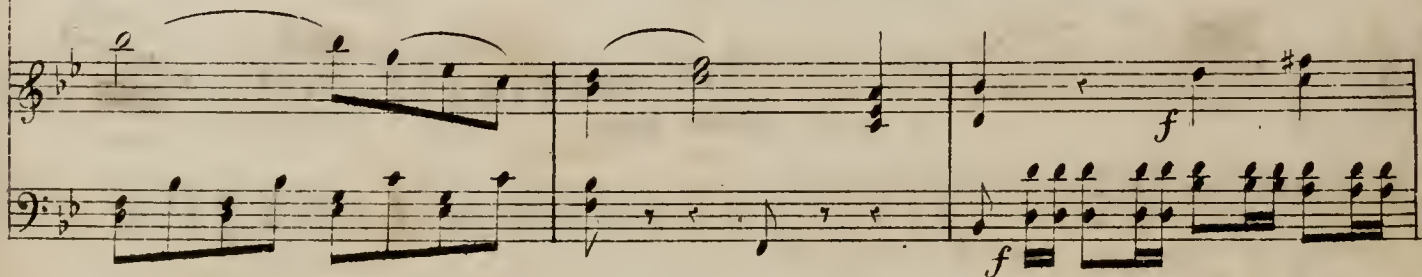
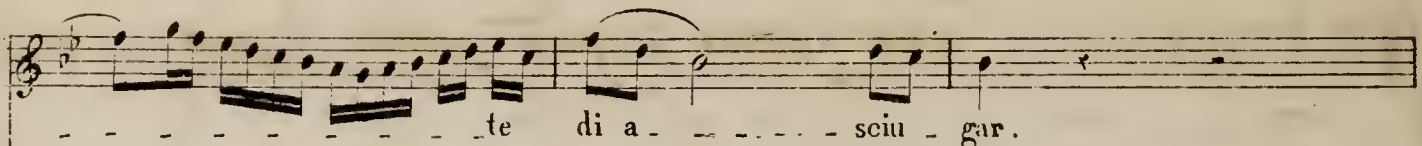

- - - - te di a - - - - sciu - gar.

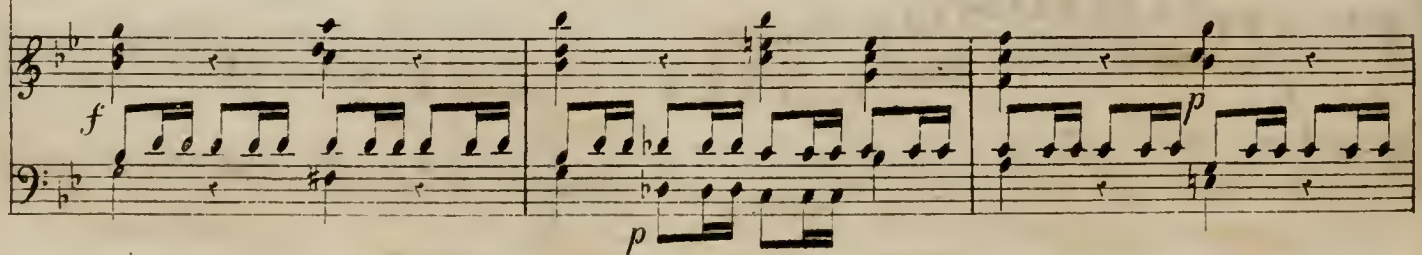

Di - - te - le ch'i suoi tor - - ti a ven - di - car io

va - do; a ven - - di - car io va - do; che

sol di stra - gie mor - ti nun - - zio voglio tor -

- nar, nun - - - zio voglio tor - - nar, si,

nun - zio voglio tor - - nar!

The fourth system concludes the vocal line with 'nun - zio voglio tor - - nar!'. The piano accompaniment features a final, powerful chord in the right hand and a sustained bass line in the left hand, with dynamics 'f' and 'p'.

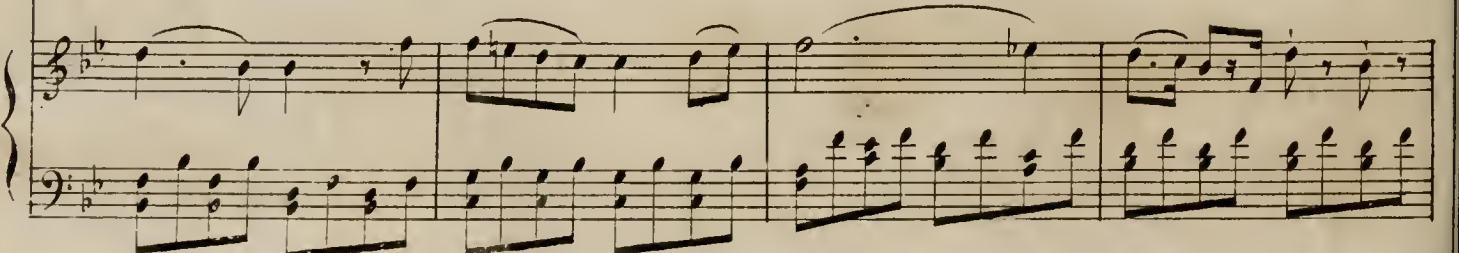
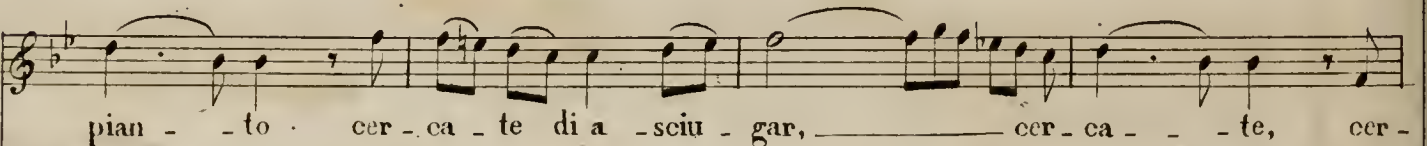
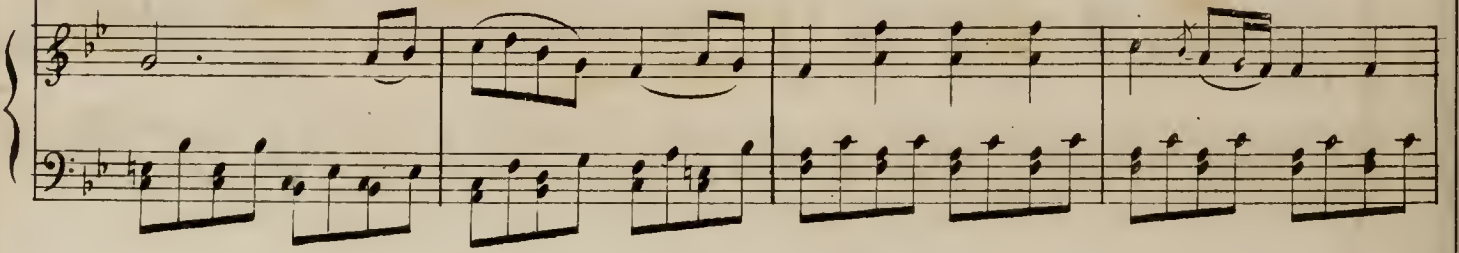
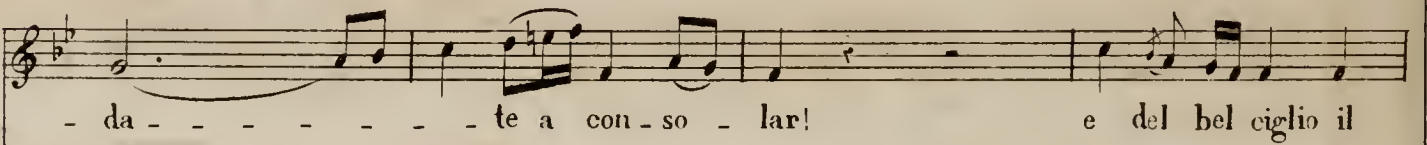
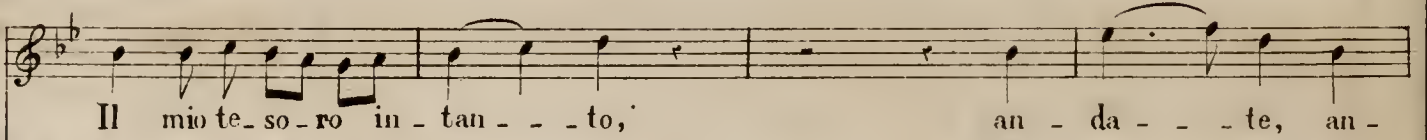
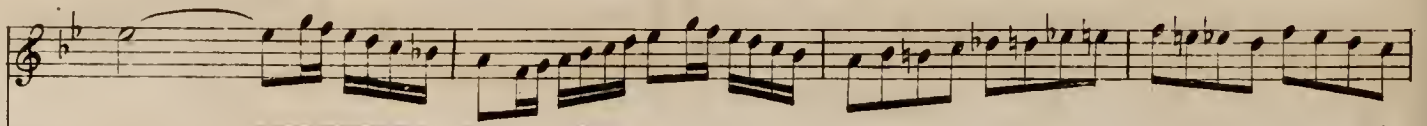

ca - - - te, cer - ca - - - te di a - - - sciu - gar, cer -

ca - - - - - te

di a - - - - sciu - gar, Di - te le chi - suoi

tor - - - ti a ven - di - car io va - do.

a ven - di - car io va - - - - -

- - - do, che sol di stra - gi e mor - ti

nun - zio vo - glio tor - - nar,

nam - - - zio, nun - - - zio vo - glio tor - -

The fourth system concludes the vocal line with lyrics 'nam - - - zio, nun - - - zio vo - glio tor - -'. The piano accompaniment features a dense texture of chords and moving lines in both hands.

- nar, che sol di stra - - gi e

mor - - ti mun - - zio vo - - glio tor -

- nar, si, mun - - zio vo - - glio tor -

- nar.

24.

Adagio.

P. Commendatore.

Di ri - der fi - ni - rai pria dell' au - - ro - - ra .

PIANO.

Adagio.

Ri - bal - do! au - da - ce! lascia a mor - ti la pa - - - ce!

25.
DUETTO.

Leporello.

Per que - - ste tue ma - ni - - - ne

PIANO. *f* *p*

can - dide e te - - ne - rel - - - le, per que - - - sta fre - - - sca

pel - - - - le ab - bi pie - tà di me,

Zerlina.

ab - bi pie - tà di me! Non v'è pie - tà brie - co - ne, non v'è pie - tà brie -

f *f*

- co - ne, son u - na ti - gre i - ra - ta, un a - spi - de, un le - -

p *p*

- o - ne, nò, nò, pie - tà non v'è, pie - tà non v'è!

nò, nò, pie-tà non v'è! nò, nò, pietà non v'è! Ah di fug - gir si

Leporello.

Zerlina.

Sei mor - - to, se ti mo - vi, sei mor - to se ti

provi, ah di fug - gir si provi!

mo - vi, se ti mo - vi, se ti mo - vi! Bar - - -

Bar - - - bari in - giu - - sti

ba - ro tra - di - to - re, bar - ba - ro tra - di -

De - i! bar - bari in - gin - sti De - i!

- to - re, del tuo pa - dro - ne il co - re a - ves - si qui con

in ma - no di co - ste - i chi

te, del tuo pa - drone il co - re a - ves - si qui con te!

ca - pi - tar mi fè, chi ca - pi - tar mi fè. Deh

non mi strin - ger tan - to. I' a - ni - ma mia s'en v' a! S'en

Zerlina.

va - da, s'en va - da, o re - - sti, in - tan - - to non parti - rai di

Leporello.

quà! Che stret - te, o Dei, che bot - - te! è

Di gioja e di di - let - to sen.to brillarmi in
gior - - no, o - ver è not - te? Che

pet.to! di gioja e di di - let - to sen.to brillarmi in pet.to, co - sì co - sì cogl'

scos - - - se di tre.muo.to, che

uo - mi - ni co - sì, co - sì, si fà, co - sì, co - sì cogl'

ba - - ja o - - scu - - ri - - tà, che

uo - mi - ni co - sì, co - sì si fà!

bu - ja o - - scu - - ri - - tà! Ah! di fuggir si pro - vi ah! di fuggir si

Sei mor - to, mor - to, mor - to, mor - to, se ti mo - vi, se ti mo - vi!

pro - vi. Deh non mi strin - ger

tan - to. l'a - ni - ma mia s'en va! Zerlina. S'en va - da, s'en va - da o -

- re - - sti, in fan - to non par-ti-rai di qua, non par-ti-rai, non par-ti -

Leporello.
-rai. non par-ti-rai di qua! Che stret - te! oh Dei! che

Zerlina.
Di gioja e di di

bot - - tel è gior - - no o - ver è not - - te?

- let - to sento brillarmi il pet-to! di gioja e di di - let - to sen-to brillar.mi il

Che scos - - - se di tre -

pet - to! co - sì co - sì cogl' uo - mi - ni co - sì, co - sì si

- nuo - to che bu - - ja o - - sen - - ri - -

fa! co - sì, co - sì, cogl' uo - mi - ni, co - sì, co - sì si

- tà che bu - - ja o - - sen - - ri - -

fa! co - sì, co - sì, co - sì si fa, co - sì, co - sì, co - sì si

- tà O Dei, che strette! O Dei, che bot - te!

fà, co - sì, co - sì, co - sì, co - sì, co - sì, co - sì, si

e not - te o gior - no, e gior - no o not - te? che

fà, co-sì, co-sì, co-sì, co-sì, co - sì, si fà, co-sì, co-sì, co-sì, co-sì, co - sì si

p sco - - - - - *f* - se *p* di *f* tre - - -

fà, co - sì, co - sì, co - sì, co - sì si

p - nuo - - - to, che bu - - - ja o - scu - - - ri - -

fà, co - sì, co - sì, co - sì, co - sì si fà, co - sì, co - sì,

- tà, che bu - - ja o - scu - - ri - - tà, che bu - - ja,

co - sì si fà!

bu - - ja o - scu - - ri - - tà!

26.

RECITATIVO e ARIA.

PIANO.

Elvira.

In quali ecces-si, o nùmi! in quai mis-

- fat - ti or - ri - bi - li, tremen - di è av - volto il sciagu - ra - to .

Ah nò! non puote tar-dar l'i-ra del cie-lo, la giu-sti-zia tar-

- dar.

Sentir già parmi la fa - ta - le sa -

- et - ta . che gli piomba sul ca-po!

A-per-to veggio il ba-ra-tro mor-tal.

Mi - sera El-vi-ra! che con-tra-sto d'affet-ti

in sen-ti nas-cel... Perchè que-sti so -

The fourth system shows the vocal line with the lyrics 'in sen-ti nas-cel... Perchè que-sti so -'. The piano accompaniment continues with its characteristic rhythmic patterns. The system concludes with a double bar line.

- spi-ri? e quest'am-bas-cia?

The fifth and final system on the page shows the vocal line with the lyrics '- spi-ri? e quest'am-bas-cia?'. The piano accompaniment continues with its complex rhythmic accompaniment. The system concludes with a double bar line.

Allegretto.

ARIA.

Mi tra - di quell'al - ma in - gra - ta, quell' al - ma in - gra - ta,

in - fe - li - ce, o Di - o! mi fà, in - fe - li - ce, o

Di - o! mi fà, in - fe - li - ce, o Di - o, o Dio! mi

fà. Ma tra - di - ta,

e ab - ban - do - na - ta, pro - vo an -

- cor per lui pie - tà, pro - - - ro an -

- cor per lui pie - - tà, pro - - -

- - - ro an - cor per lui, per lu - - -

- - i pie - - - tà. Mi tra - di quell' al - ma in -

- gra - ta, quell' al - - ma in - - gra - ta, in - - - fe - - -

li - - - ce, o Di - - - o! mi fa, in - - - fe - li - - - ce, o

Di - - - o! mi fa, in - - - fe - li - - - ce, o Di - o! o

Dio! mi fa! Quan - do sen - to il mio tor -

- men - to, il mio tor - men - to, di ven - det - - ta il

cor fa - vel - la, ma se guar - - do

il suo ci - - men - - - to, pal - - - pi - tan - - - do il

cor mi rà, pal - - - pi - tan -

- - - do il cor, il

cor mi rà, il cor mi

và. Mi tra - di quell' al - ma in gra - ta, quell' al - - ma in - -

gra - ta, in - fe - li - ce, o Di - o! mi

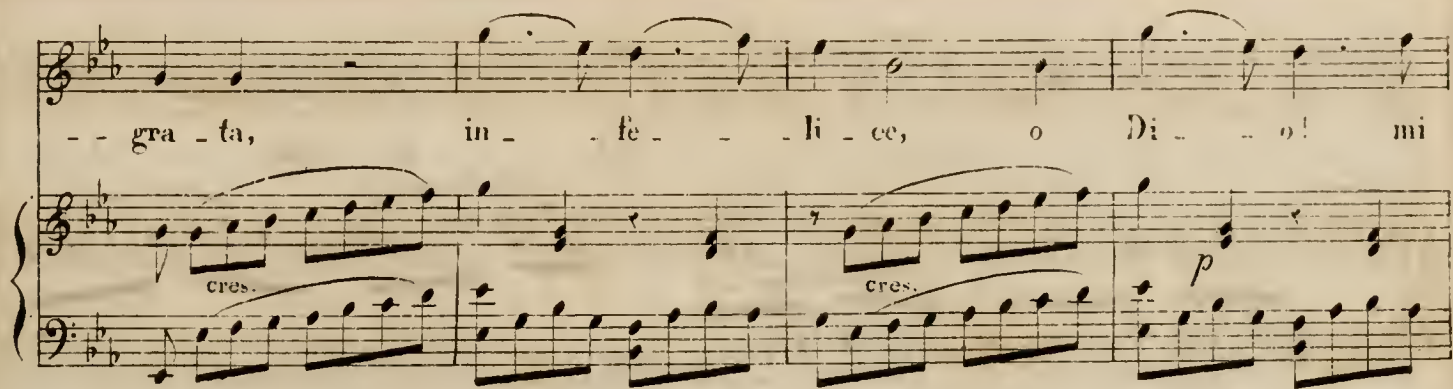

fà, in - fe - li - ce, o Di - o! mi fà, in - fe -

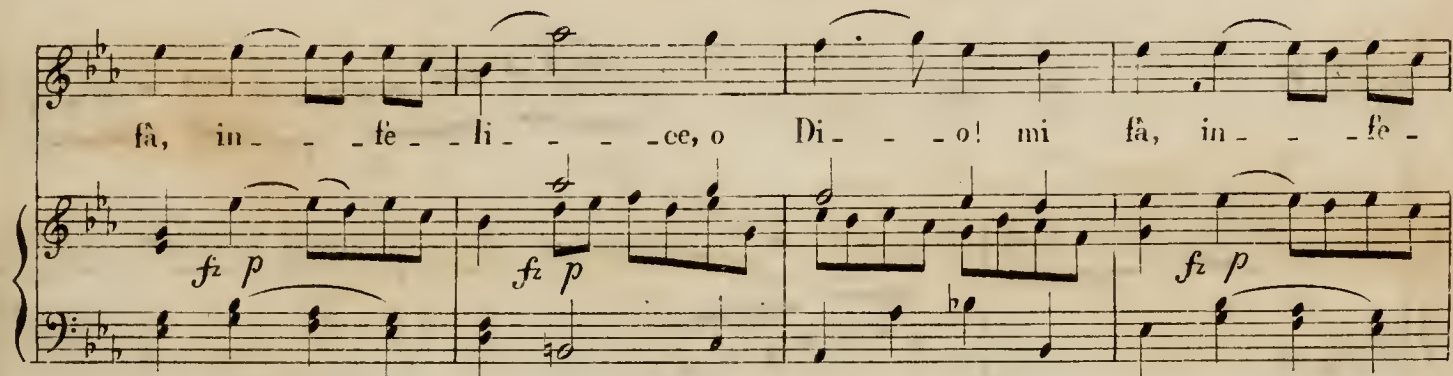

li - ce, o Di - o, o Dio! mi fà;

ma - tra - di - ta,

e ab - ban - do - na - ta, pro - vo an -

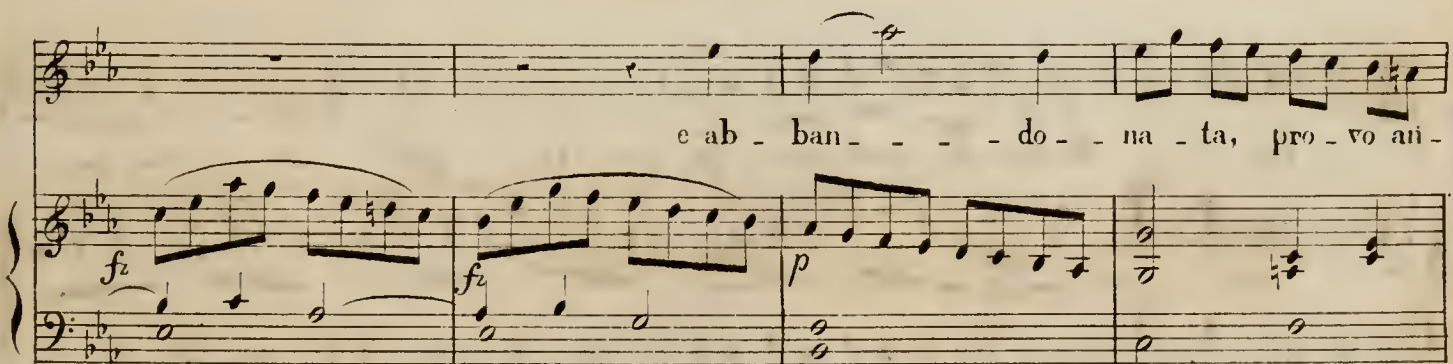

cor per lui pie - tà, an - cor per lui pie - tà, per

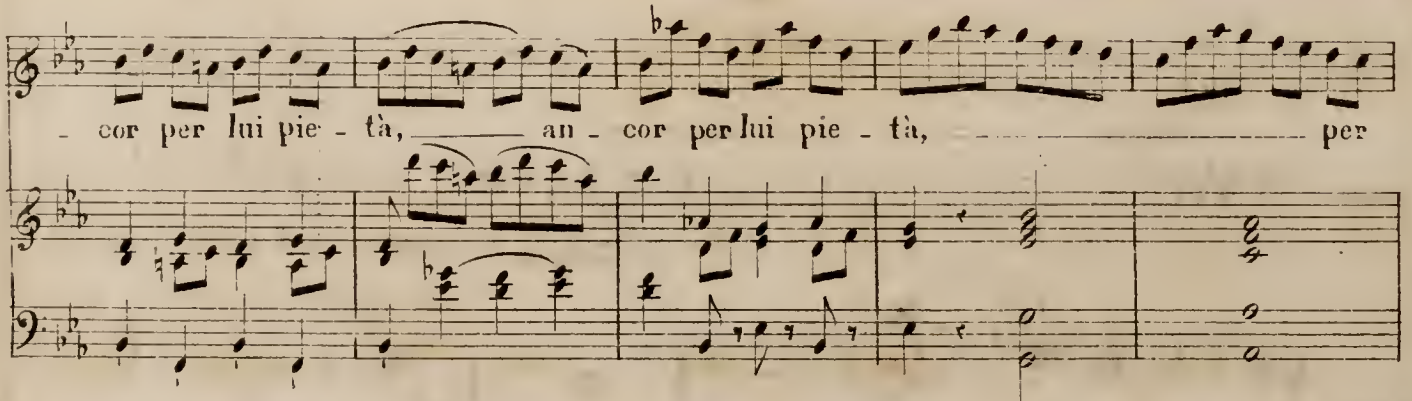

lu - i, per lui pie - tà, provo an - cor per

lui pie - tà, provo an - cor per lui pie -

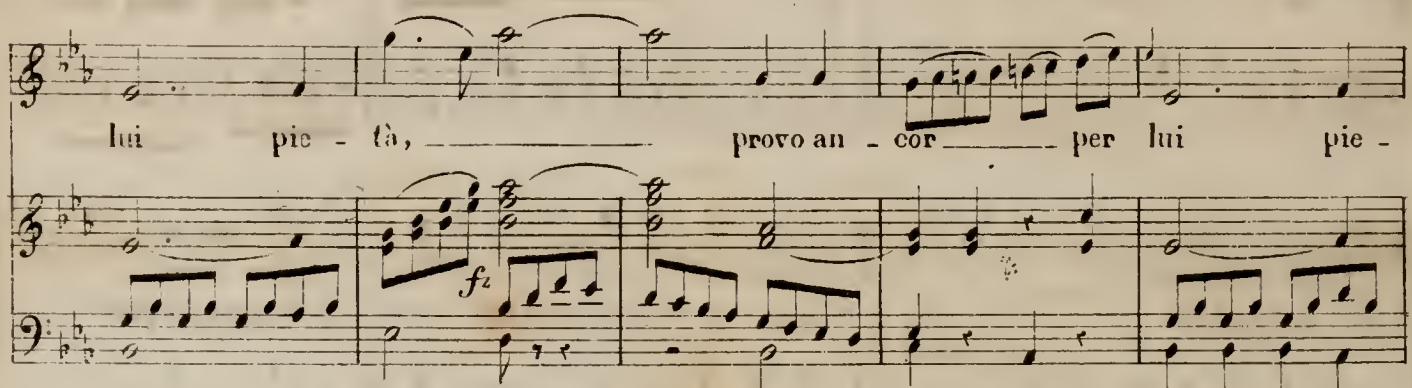

- tà, per lui pie - tà, per lui pie - tà.

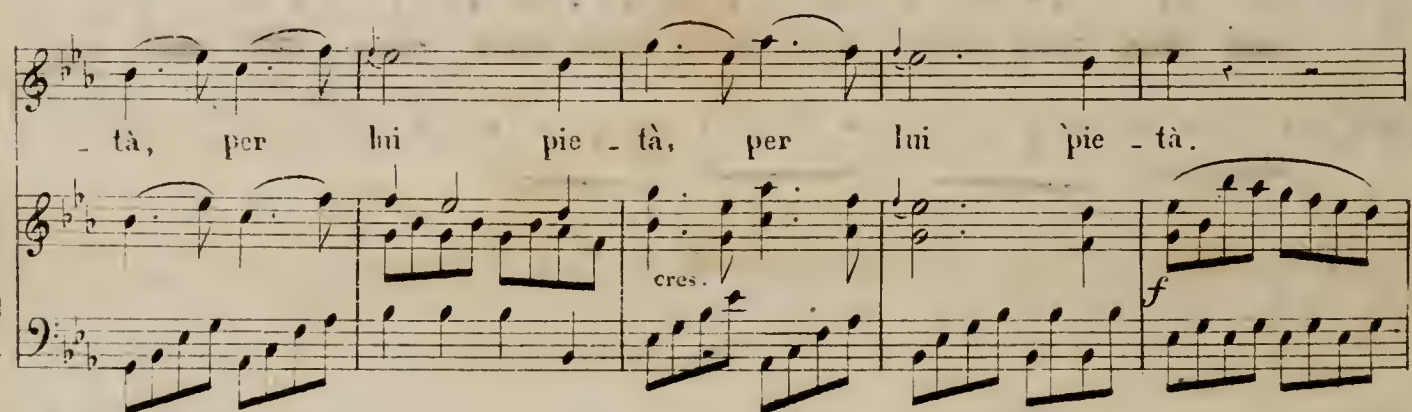

27.

DUETTO.

Allegro

(al Commendatore.)

Leporello.

O sta-tua gen-ti-lis-si-ma del gran Commenda-

PIANO.

D. Giovanni.

to-re... Pa-dron; mi trema il co-re, non pos-so, non posso termi-nar. Fi-

ni-sci-la o nel pet-to ti met-to questo ac-ciar, ti met-to questo ac-

(da se.)

ciar. Che gus-to! che spas-set-to!

Leporello. (da se.)

Che im-pie-cio! che ca-prie-cio! io sen-to mi ge-

lo vo - glio far tre - mar, lo vo - glio far tre - mar. (alla Statua.)
 - - lar, io sen - to mi ge - - - lar. O

sta - tua gen - ti - lis - sima, ben - ché di mar - mo sia - te... Ah pa - dron! padron!

mi - o! mi - ra - te; mi - ra - te. che se - guita a guar - dar, che se - guita a guar -

D. Giovanni.

Mo - - ri, mo - ri
 - dar. No, no, no, no at - ten -

(alla Statura)

-de-te! at - ten - de - te!

Si -

- gnor, il pa - drou mi - o.

ba - - da - te hen, non i - - o.

vor - ria con voi ce - -

- nae. Ah! ah! ah! ————— che scena è questa! Ah! ah!

ah! ————— che scena è que - sta! o ciel! chi -

D. Giovanni.

Va là chese'un buf - fo - ne, va là chese'un buf -

- nò la te - sta!

Leporello.

- fo - ne un buf - fo - ne, un buf - fo - ne. Guar - da - te, guar - da - te, guar - date ancor, pa -

D. Giovanni.

-dro-ne! E che deg-gio guar-dar, deg-gio guar-dar, deg-gio guar-dar.

Leporello.

Col - la mar-mo - rea te - sta ei fa co - si, co - si.

D. Giovanni.

Col - - la mar - mo - - rea te - sta ei fa co - si, co - si.

Leporello.

Col - - la mar - mo - - rea te - sta ei fa co - si, co - si.

D. Giovanni.

Par - -

vec - - - chio a ce - na, A pre - pa -

man - - co, o dei! la le - na! Per ca - ri - tà, par -

- rar la, an - - dia - mo, va pre-pa-rarla an - dia - mo, par-tia-mo via di

- tia-mo per ca - ri - tà, par - tia-mo, an-dia-mo via di qua andiamo, andia-mo via di

qua. Biz - - zar - ra è in ver - la sce - na! ver

qua, per ca - ri - tà, par - tia-mo, an-dia-mo via di qua per ca - ri - tà, par

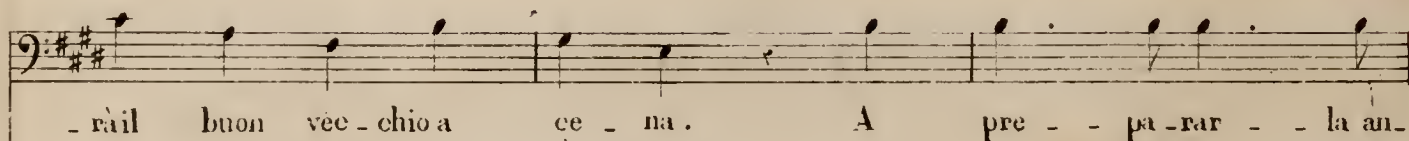

- rail buon vec - chio a ce - na . A pre - - pa - rar - - la an -

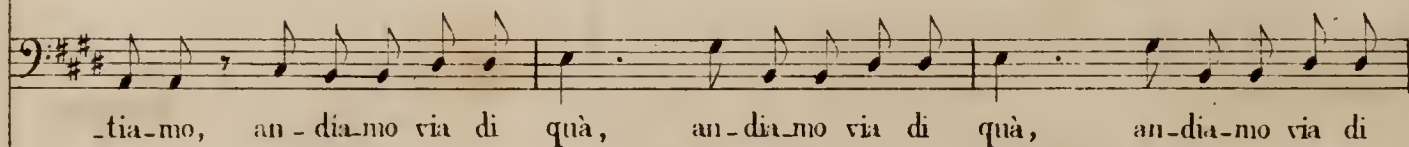

- tia - mo, an - dia - mo via di quà, an - dia - mo via di quà, an - dia - mo via di

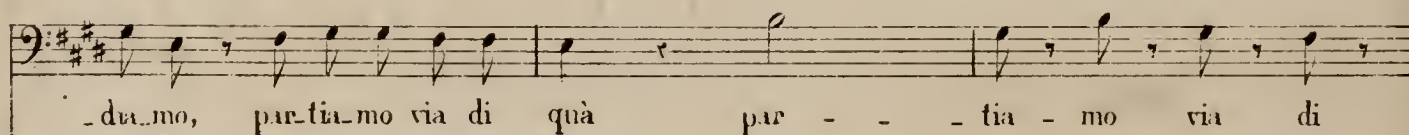

- dia - mo, par - tia - mo via di quà par - - - tia - mo via di

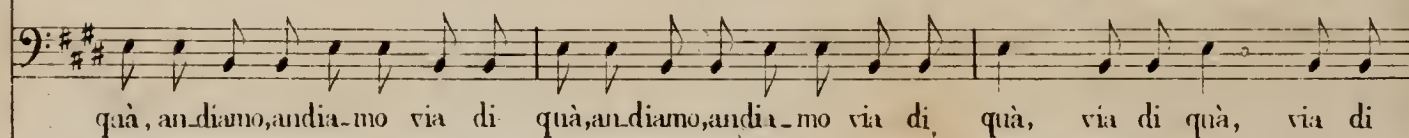

quà, an - dia - mo, andia - mo via di quà, an - dia - mo, andia - mo via di, quà, via di quà, via di

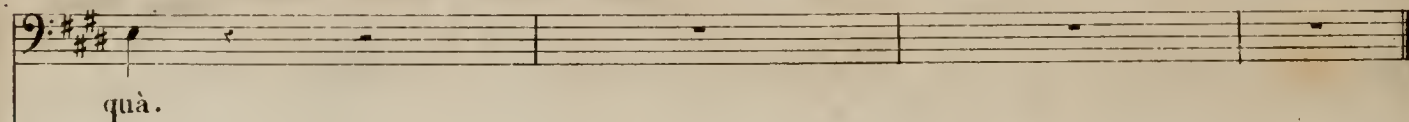

quà.

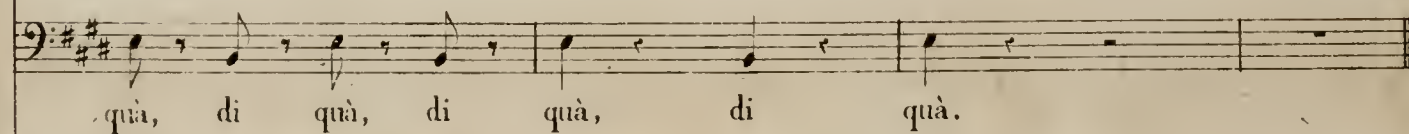

quà, di quà, di quà, di quà, di quà.

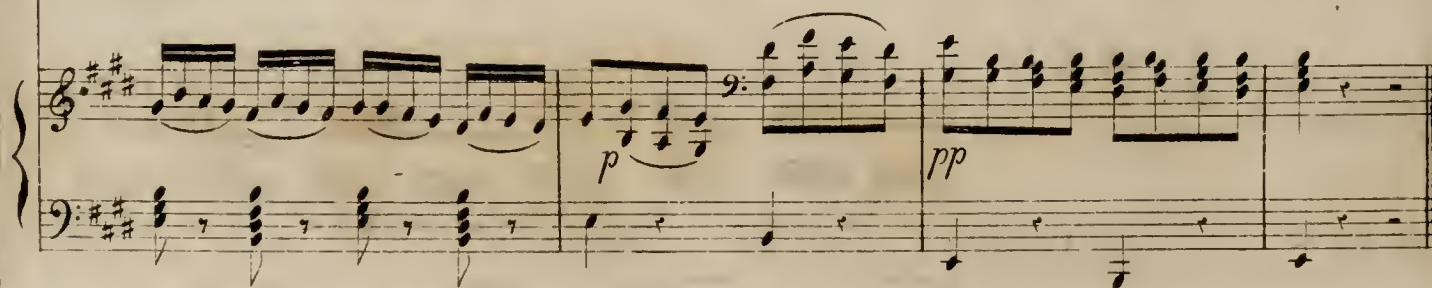

28.

RECITATIVO.

Allegro.

Larghetto.

D. Anna.

Cru - de - le! Ah! no, mio be - ne!

PIANO.

f

Trop - po ni spia - ce, al - lon - ta - narti in

ben che lun - ga - men - te la nostr' al - ma de - si - a....

mail mondo.... oh Di - - o! Non se - -

- dur la mia co - stan - za del sen - si - bil mi - o co - re;

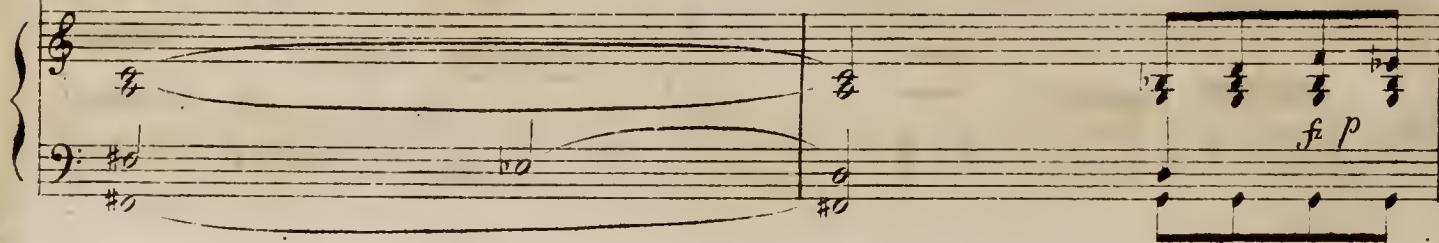
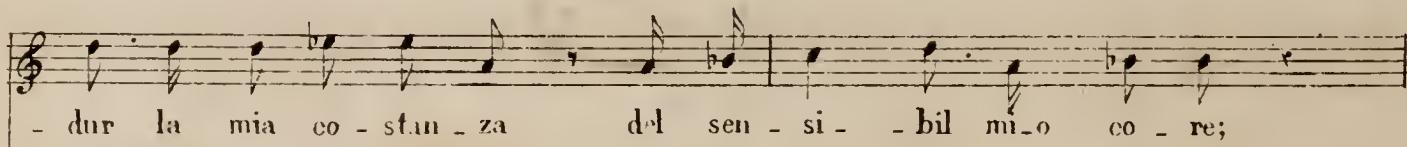

Ab - ba - stan - za per te mi par - la a - mo - re.

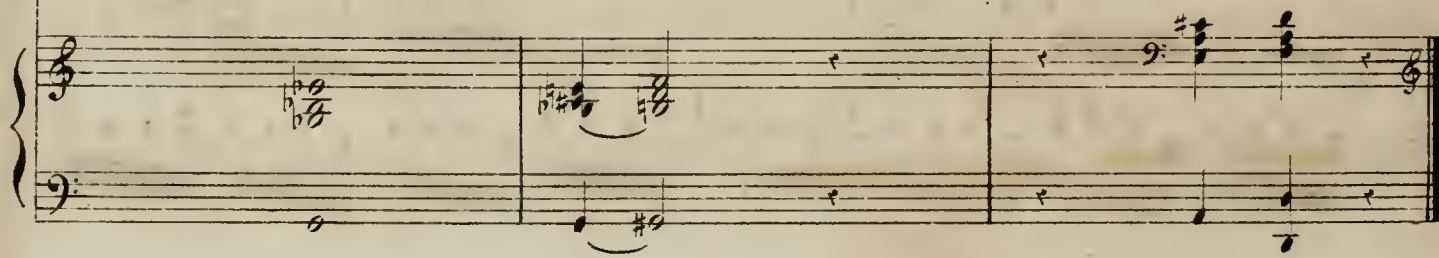
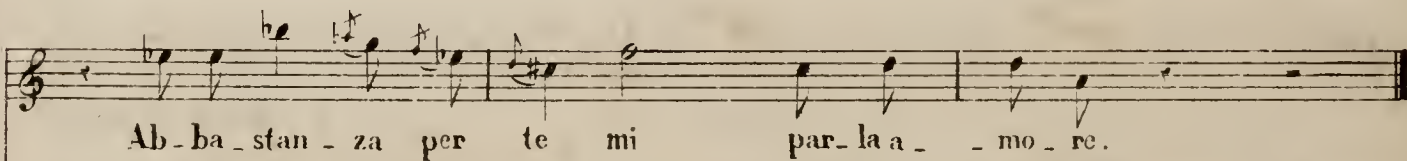

Rondo larghetto.

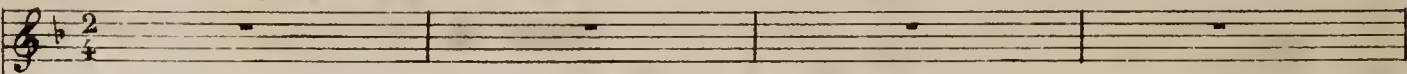

sotto voce.

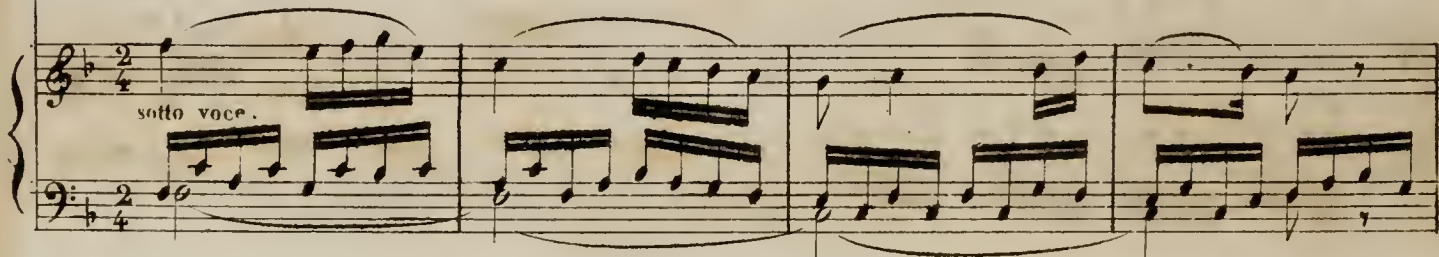

Non mi dir, bell' i - dol mi - o,

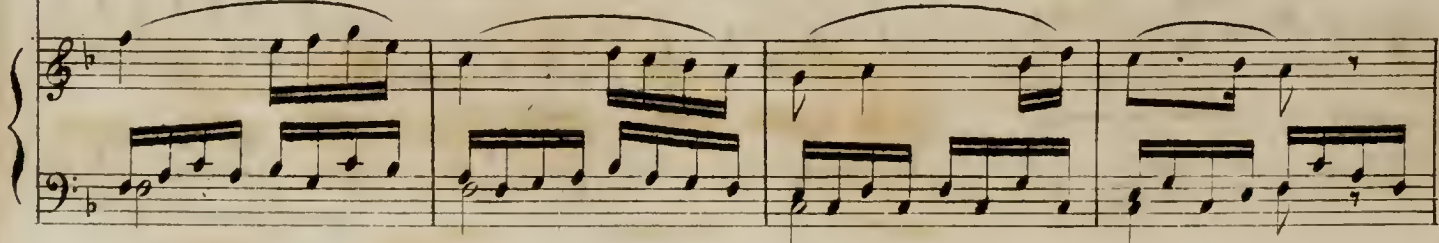
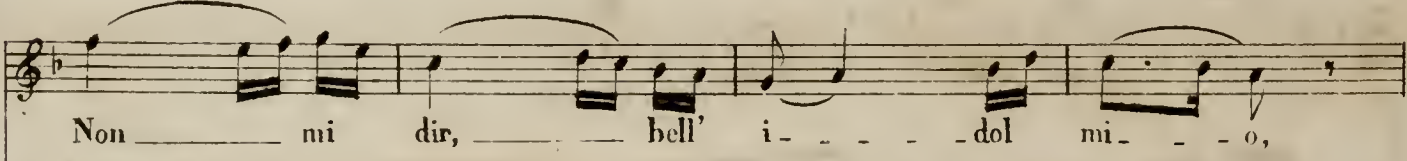

che son i - o cru - del con te:

tu ben sa - i quant' io ta -

- ma - i, tu co - no - sci la - mia fe,

tu co - no - sci la mia fe.

Cal - ma, cal - ma il tuo tor - -

- men - to. Se di

duol non vuoi ch'io mo - - ra, se di duol non vuoi ch'io

mo - ra, non vuoi ch'io mo - ra. Non mi dir bell'

f *p*

i - - - dol mi - - - o! che son i o cru - del con -

- te; cal - - - ma, cal - - - ma il tuo tor -

The second system continues the vocal line with '- te; cal - - - ma, cal - - - ma il tuo tor -'. The piano accompaniment features a prominent arpeggiated figure in the bass, with chords in the treble. The dynamics remain consistent with the first system.

- men - - - to se di duol - - - non

The third system continues with '- men - - - to se di duol - - - non'. The piano accompaniment maintains the arpeggiated bass line and chordal accompaniment in the treble.

vuoi ch'io mo - ra, non vuoi ch'io mo - - - - ra!

Allegretto.

For - - - se, for - se un gior - no il cie - lo an - - co - - ra

sen - - ti - - rà, sen - ti - - rà pie - tà di me, for - se un

gior - no il cie lo an - co - ra senti - rà

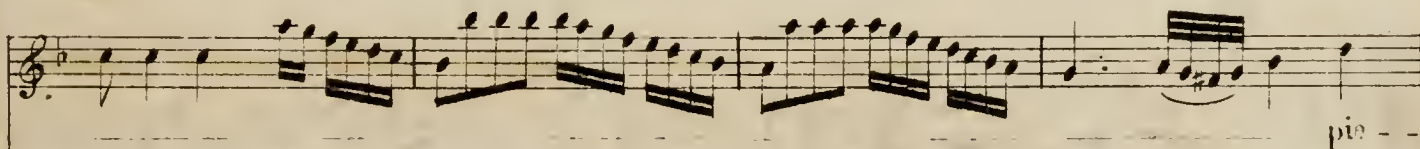
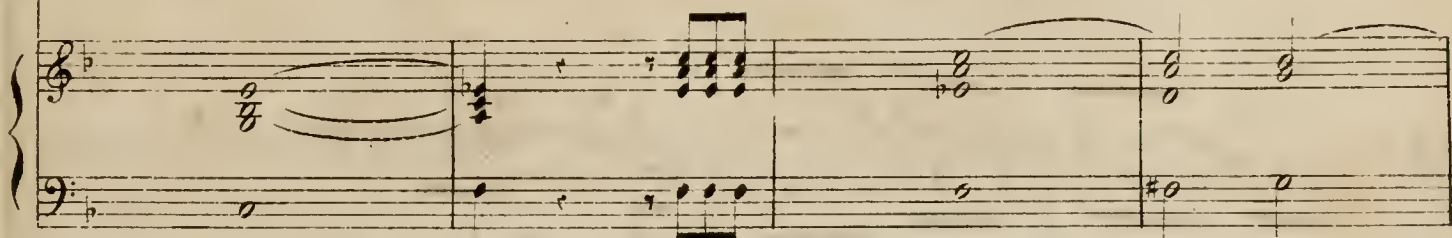
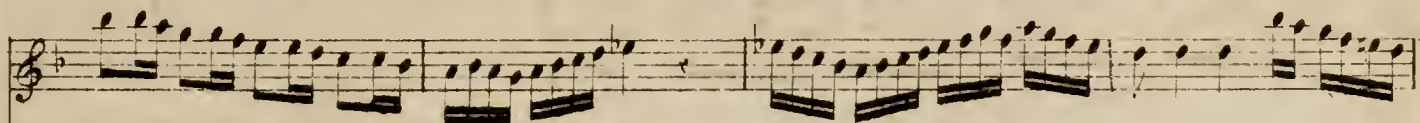

pie - -

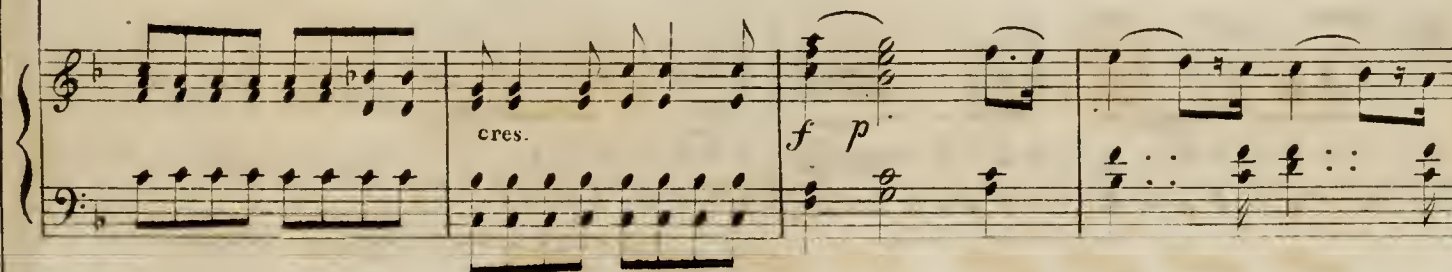
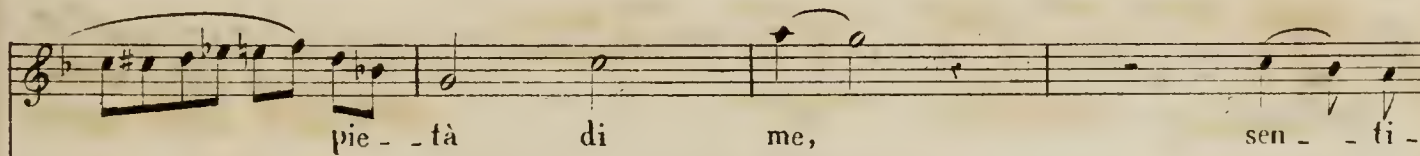
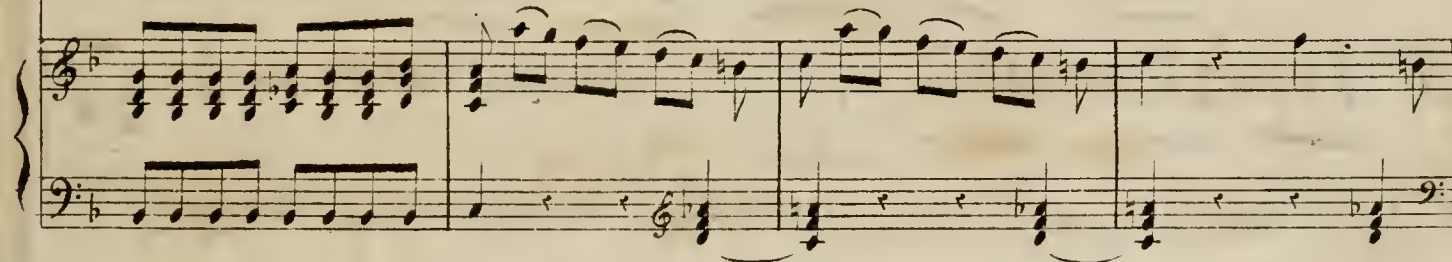
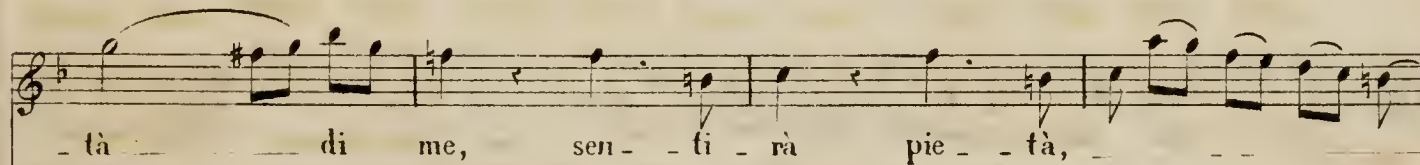

- ra pie - tà di me, for - se, for - se il cie - lo un

gior - no sen - - - ti - - - rà pie - -

- tà di me, sen - - - ti - - - rà pie - tà di

me, pie - - tà, pie - tà di me.

29.

FINALE.

All^o vivace.

PIANO.

D. Giovanni.

2

Voi suo - - - na - te, a - mi - ci ca - ri;

Già che spen - do i miei da - na - ri, io mi

vo - glio di ver - tir. Le - po - rel - lo, presto in -

cres. f p

Leporello .
- ta - vol - la Son prontis - si - mo a ser - vir, son pron -

f p

D. Giovanni .
- tis - simo a ser - vir! Già che spen - do i miei da -

f p cres.

- na - ri, io mi vo - glio di - ver - tir, Voi suo -

f p cres. f p

- na - te, a - mi - ci ca - ri; già che spen - do i miei da -

f p

- na - ri, io mi vo - glio di - ver - tir, io mi vo - glio di - ver -

Allegretto.

- - tir.

Leporello

Bra - vi! co - sa ra - ra!

D. Giovanni.

Che ti par del bel con - cer - to?

Leporello.

D. Giovanni.

E con - for - me, è con - forme al vo - stro merto. Ah che piatto sa - po -

- ri - to! ah che piatto sa - po - ri - to! ah che piatto sa - po - ri - to!

Leporello .

Ah che barbaro ap - pe - ti - to! che boc - co - ni da gi -

D. Giovanni.

- gan - te, mi par pro - prio di sve - nir, ni par proprio di sve - nir. Nel ve -

- der i miei boc - co - ni, gli par proprio di sve - nir, gli par proprio di sve - nir

Leporello .

D. Giovanni.

Ah che bar - baro ap - pe - ti - to! che boc - co - ni da gi - gan - te! Nel ve -

Leporello.

- der i miei boc - co - ni gli par pro - prio, gli par pro - prio di sve - nir! Ah che

D. Giovanni. Leporello.

barbaro ap - pe - ti - - to! Gli par pro - prio di sve - nir. Che boc - co - ni da gi -

D. Giovanni.

Gli par pro - prio di sve - nir, gli par pro - prio di sve - nir, gli par

- gni - te! Mi par pro - prio di sve - nir, mi par

pro - prio di sve - nir. Piat - to...

pro - prio di sve - nir. Ser - vo!

Allegretto.

Leporello.

Fra i

D. Giovanni.

due fra i due li-ti-gan-ti. Ver - sa il vi - no.

Ec - cel - len - te mar - zi - mi - no!

Leporello.

Que - sto pez - zo di fa -

-gia - no, pia - - no, pia - no, pia - no pia - no, vo in gliot - tie.

D. Giovanni.

Sta man - gian - do quel mar - ra - no fu - - ge - rò di

non ca - piv.

Leporello.

Moderato. Questa poi la co - no - sco pur

trop - po.

D. Giovanni.

Leporello.

Le - - po - rel - lo! Pa - - dron

D. Giovanni.

mi - o. Par - la schieto, par - la schieto mas - cal -

Leporello.

- zo - ne. Non mi la - scia u - na flus - sio - ne le pa -

- ro - - le pro - - fe - rir, le pa - ro - le pro - fe -

D. Giovanni. Leporello.

- ric. Mentre io man - gio fischia un po - co. Non sò

D. Giovanni. Leporello.

far. Cos' è? Sen - sa - te, sen - sa - te, si ec - cel -

- lente è il vo - stro cuo - co, si ec - cel - len - te si ec - cel - lente è il vo - stro

cuo - co, che lo volli an - ch'io pro - var, che lo vol - li an - ch'io pro -

D. Giovanni .
Si ec - cel - lente è il cuo - co mi - o che lo vol - li an - ch'ei pro -
- var. Si ec - cel - len - te che lo volli an - ch'io pro -

D. Elvira .
- var. L'ul - ti - ma pro - va dell' a - mor mi - o an - cor vogl'

- var. All^o assai .

i - o fa - re con - te. Più non ram - men - to gl'in - gau - ni tu - oi

gl'in - gau - ni tu - oi pie - - ta - - - de io sen - to.

D. Giovanni. D. Elvira.
Leporello. Cos' è? cos' è? Da te non chie - de
Cos' è? cos' è?

quest' alma op - pres - sa del - la sua fe - - de qual che mer - cè?

D. Giovanni.
Mi ma - ra - vi - glio; co - sa - vo - le - te? co - sa vo -

- le - te? Se non sor - ge - - te non re - sto in piè!

ves.

D. Elvira.

Ah non de - ri - de - re gli af - fan - ni mie - i!

non re - sto in piè!

f p

D. Giovanni. D. Elvira.

Leporello. Io ti de - ri - de - re! Ah! non de -

Qua - si - da pian - ge - re mi fa co - ste - i,

tr

D. Giovanni. D. Elvira.

ri - de - re! Io ti de - - ri - de - re! Ah non de - - ri - de - re

qua - - si da pian - - ge - - re mi

tr

D. Giovanni.

Cie - lo! per - che? Che vuoi mio be - ne?

fa co - ste - i.

D. Elvira.

D. Giovanni.

Che vi - - - ta can - gi. Bra - va!

D. Elvira.

D. Giovanni.

D. Elvira.

Cor per - fi - do! Bra - va! Cor per - fi - do!

D. Giovanni.

cor per - - - fi - do! La - - - scia ch'io

man - gi.

la - - - scia ch'io man - gi;

D. Elvira.

Re - sta - ti
 e se ti pia - ce, man - gi con me.

barba - ro! nel lez - zo im - mon - do e sem - pio or - ri - bi - le di - ni - qui -
 Leporello.
 Se non si muo - ve del suo do - lo - re, di sasso ha il co - re, o cor non

ta.
 D. Giovanni.
 ha. Vi - van le fe - mi - ne, vi - va il buon vi - no!

so - stegno e glo - ri - a du - ma - ni - ta, so stegno e glo - ri - a du - ma - ni -

D. Elvira.

Re - sta - ti, barba-ro! nel lez - zo im -

- ta. vi - van le fe - mi - ne

Leporello.

Se non si muo - ve

- mon - do, re - sta - ti, barba-ro! nel lez - zo im -

vi - va il buon vi - no! vi - van le fe - mi - ne

del suo do - lo - re, di sas - so ha il

- mon - do e - sem - pio or - ri - bi - le d'i - ni - qui -

vi - va il buon vi - no! so - ste - gno e glo - ri - a d'u - ma - ni -

co - re, di sas - so ha il co - re, o cor non

co - re, o cor non

- tà
 - tà
 so - stegno e glo - ri - a d'u - ma - ni - tà,
 ha

e sempio or - ri - bi - le d'i - ni - qui - tà, d'i - ni - qui - tà,
 so - stegno e glo - ri - a d'u - ma - ni - tà. d'u - ma - ni - tà,
 di sasso ha il co - re o cor non ha, o cor non ha,

d'i - ni - qui - tà, e sempio or - ri - bi - le d'i - ni - qui - tà!
 d'u - ma - ni - tà, so - stegno e glo - ri - a d'u - ma - ni - tà!
 o cor non ha, di sasso ha il co - re, o cor non ha!

D. Elvira.

Ah!

D. Giovanni.

Leporello.

Che gri - - do è que - sto ma - i? che gri - do che

Che gri - - do è que - sto ma - i? che

Musical score for D. Giovanni and piano accompaniment. The piano part continues with a rhythmic accompaniment. Dynamics include *p* (piano) and *cres.* (crescendo).

gri - do è questo ma - i? va a ve - der va a ve - der che cos' è sta - to.

gri - do è questo ma - i?

Musical score for D. Giovanni and piano accompaniment. The piano part features a rhythmic accompaniment. Dynamics include *p* (piano).

che

Ah

Musical score for D. Giovanni and piano accompaniment. The piano part features a rhythmic accompaniment. Dynamics include *ff* (fortissimo).

gri - - do in dia - - vo - - la-to! che gri - - do in dia-vo-

- la-to! Lepo - rel-lo, che cos' è ? che cos' è ? che cos' è ?

Leporello. Allegro molto.

Ah Si - gnor per ca - ri - tà non an - da - te fior di

quà. L'uom di sas - so, l'uo - mo bianco... ah, pa -

- dro - ne! io ge - lo io man - co... Se ve - de - ste che fi - gu - ra!.. se sen -

D. Giovanni.

- ti - ste, co - me là! ta, ta, ta, ta! Non ca - pi - seo niente af -

Leporello.

D. Giovanni.

- fat - to. Ta, ta, ta, ta. Tu sei matto in ve - ri - tà, in ve - ri -

Leporello.

- tà, in ve - ri - - tà. Ah sen -

Leporello's third line of music is shown, with a vocal line in bass clef and piano accompaniment. The piano part includes a *p* dynamic marking.

D. Giovanni.

Leporello.

- ti - te. Qual cum bat - te. A - pri! Io tre - -

D. Giovanni.

Leporello.

D. Giovanni.

Leporello.

- mo. A - pri, di - co! Ah! A - pri! Ah!

D. Giovanni.

Mat-to! Per to-gliermi d'in-tri-co ad a-prire io stesso an-drò, io

Leporello.

stes-so an--drò. Non vò più ve-der là-mi-co, più pia-nim m'as-con-de

-rò, m'as-con-de-rò.

Andante.

il Commendatore.

Don Gio-van-ni! a ce-nar te-co m'ùn vi-ta-sti!

D. Giovanni.

e son ve--nu--to. Non l'avrei giammai cre-du-to; ma fa-

-rò quel che po-trò. Le porello! un' al-tra ce-na! fa che su-bi-to si

L. porello. por-ti! Ah padron! ah pa-dron! ah padron siam tut-ti morti! Van-ne di-co!
D. Giovanni.

il Commendatore.
Fer - ma un pò! Non si pas - ce di ci - - - bo mor-

- ta - - - le, chi si pas - ce di ci - - - bo ce-

- le - - - ste! Al - - - tre cu - - - re più

gra - - - vi di que - - - ste, al - - - tra

bra - - - ma quag - - - giù mi gui - -

D. Giovanni.
- do. Par - la dun - - que; che

Leporello.
La ter - za - na d'a - ve - re mi sembra, e le membra fermar più non

chie - - di? che vuo - - - i?

so, la ter - za - na d'a - ve - re mi sembra, e le membra fermar più non

il Commendatore.

D. Giovanni.

Par - - lo; a - scol - - ta! più tem - - po non ho. Par - la,

so

il Commendatore.

Par - - - - lo,

a - -

par - - la, a - scol - tan - - do ti sto.

e le mem - bra fer - mar più non so; la ter - za - na d'a - ve - re mi

D. Giovanni.

- scol - - - ta! più tem - - - po non ho Par - la,

sembra, la terza na d'a - ve - re mi sembra, e la membra fer - mar più non so.

par - la, a - scol - tan - - - do ti sto.

pp

ff

il Commendatore.

Tu m'in - vi - ta - sti a ce - na, il tuo do -

cres.

- ver or sa - - i, ri - spon - - di - mi, ri -

cres.

fp

- spon - - di - mi: ver - - ra - - i tu a ce - nar me - - co?

Leparello.

Oibò, oi -

fp

D. Giovanni.

- hò, tempo no hà, scu - sa - te. A torto: di vil - ta - te, tac - cia - to mai sa -

il Commendatore.

D. Giovanni.

il Commendatore.

- rò! Ri - - sol - - vi? Ho già ri - sol - to. Ver - - ra - -

fp

fp

D. Giovanni.

- i?

Ho fer - - - mo il core in pet - to. Non hò ti -

Leporello.

Dite di no, dite di no.

f

p

D. Giovanni.

- mor,

ver - rò!

il Commendatore.

Eccola!

Dam - mi la ma - no in pe - - - gno!

f

ffp

ff

p

Ohimè!

che gelo è questo mai?

Più stretto.

Cos' hai?

pen - - -

Tremolo.

cres.

f

f

#2
#4

D. Giovanni.

- men - - to. No, no ch'io non mi

pen - - to van - - ne lon-tan da me.

II. Commendatore.

D. Giovanni.

Pen - - ti - - ti, scel - - le - - ra - - to! No,

vec - - chio in-fa - - tu - - a - - to. Pen - - ti - ti!

D. Giovanni.

II Commendatore.

D. Giovanni.

No! Pen - - ti - ti! No!

Il Commendatore.

D. Giovanni.

Si!

No!

Il Commendatore.

D. Giovanni.

Leporello.

Si!

No!

Si!

Il Commendatore.
Leporello.

D. Giovanni.

Il Commendatore.

Si!

No!

no!

Ah!

Allegro.

tem - - - po

più

non

v'è!

Da qual tre - mo - re in - - so - - li - to

sen - to as - sa - lir gli

spi - ri - ti! dond' es - - co - no quei vor - ti - ci di

fo - - - co pien d'or - - - ror?

COBO di Spettri.

Tut - - - to a tue

cres. fz fz

col - - - pe è po - - - co, vie - - ni c'è un

fz fz fz fz

D. Giovanni.

Chi l'a - ni ma mi la - sce - ra? Chi m'a - - gi - ta le

Leporello.

Che ces - - fo di spe - - ra - - to, che

mal peg - - - gior.

fz fz

G *vi - scer-re? Che stra-zio chi-mè, che sma-nia! Che in -*

L *ve - - sti d'en dan - - - na - to! che gri - - di che la - - -*

G *- fer - no, che ter -ror!*

L *- men - ti! co - - me mi fa ter - -ror mi fa ter - - - -ror!*

CORO di Spettri.

Tut - - to a tue

The third system shows the piano accompaniment for the phrase 'Tutto a tue'. The piano part is more active, with a strong bass line and some melodic lines in the right hand. Dynamics like 'fz' are indicated.

G *Chi l'a - - ni - ma mi la - sce - ra?*

L *Che ces - fo di spe - -*

col - - - po è po - - - co.

The fourth system continues the vocal line and piano accompaniment. The piano part features a strong bass line with chords and some melodic fragments. Dynamics like 'fz' are indicated.

The fifth system shows the piano accompaniment for the phrase 'col po è poco'. The piano part is more active, with a strong bass line and some melodic lines in the right hand. Dynamics like 'fz' are indicated.

G Chi m'a - - - gi - ta le

L - ra - - to Che

Vie - - - ni, e'è un mal peg - - - gior.

fi *fz* *fz* *fz*

G vi - scere? Che stra - zio ohimè, che sma - - nia! Ah!

L ge - - sti d'un dan - na - to! che gi - - di, che la - - men - ti! che

fi *fz* *fz* *fz*

G che in - - fer - - - no, che ter - -

L gi - - di, che la - - men - ti! co - - me mi fa ter - -

Vie - - - ni! vie - - - ni!

fi *fz* *fz* *fz*

G. *ror!* *ah!*

L. *ror!*

vi - ni c'è un mal peg - - - gior.

fz *p*

Leporello.

Ah!

cres. *f*

Allegro assai.

D. Edvira. *Ah! dov' è il per - - fi - do? dov' è l'in -*

D. Ottavio. *Ah! dov' è il per - - fi - do? dov' è l'in -*

Mazetto. *Ah! dov' è il per - - fi - do? dov' è l'in -*

Allegro assai.

f

E
Z

- de- gno? tut - to il mio sde gno sfo - gar io vò, sfo - gar io vò.

O

- de- gno? tut - to il mio sde gno sfo - gar io vò, sfo - gar io vò.

- de- gno? tutto il mio sde gno sfo - gar io vò, sfo - gar io vò.

D. Anna.

So - - - lo mi - ran - do lo stret - - - to in ca - te - ne

al - - le mie pe - - - ne cal - - - na da - - rò.

Leporello.

Più non spe - ra - te... di ri - tro - var - lo... più non cer - ca - te, lon - ta - no an - dò, lon -

D. Anna.
Zerlina.
D. F. bira.

Cos' è? fa - - vel - la... Cos' è? fa - - vel - la...

D. Ottavio.

Cos' è? fa - - vel - la... Cos' è? fa - - vel - la...

Mozzetto.

Cos' è? fa - - vel - la... Cos' è? fa - - vel - la...

Leporello.

- la - - no an - dò. Ven - - ne' un co - - los - so... venne unco -

A
Z
E

Via pre - - sto sbri - ga - ti! via pre - sto sbri - ga - ti!

O

Via pre - - sto sbri - ga - ti! via pre - sto sbri - ga - ti!

M

Via pre - - sto sbri - ga - ti! via pre - sto sbri - ga - ti!

L

- los - so... Ma se non pos - so... ma se non

pos - so, ma se non pos - - so, ma se non pos - - so, ma se non pos - - so...

D. Anna.
Zerlina.

Elv. *Pre-sto fa - vel-la sbriga-ti!*

D. Ottavio.

Pre-sto fa - vel-la sbriga-ti!

Maz.

Pre-sto fa - vel-la sbriga-ti!

Leporello.

Tra fumo e fo-co... bada-te un po-co. l'u-o-mo di

sas - so... fer-ma - te il pas - so... giu-sto la sot-to... die-de il gran

D. Anna.
Zerlina.
D. Elvira.

Stel - - - le, che sen-to!

D. Ottavio.

Stel - - - le, che sen-to!

Mazurca.

Stel - - - le, che sen-to!

Lep.

bot-to... giu-sto la il dia - vo-lo sel tran-gu - - gio.

D. Elvira.

D. Anna.

Vero è le - ven - to. Ah cer - - to Ah cer - - to

D. Anna.

Zerlina.

l'om - - bra cer - - to è l'om - bra Ah! cer - - to è

D. Elvira.

l'om - - bra cer - - to è l'om - bra Ah! cer - - to è

D. Quavio.

Ah cer - - to è l'om - bra Ah! cer - - to è

Leporello.

Ah cer - - to è l'om - - - bra, è

A
Z
K
O
L

l'om - - - bra, che m'in - con - - tro, ah!

l'om - - - bra, che m'in - con - - tro, ah!

l'om - - - bra, che m'in - con - - tro, ah!

l'om - - - bra, che m'in - con - - tro, ah!

A
Z
E
O
L

cer-to è l'om-bra, ah! cer-to, cer-to è l'om-bra

A
Z
E
O
L

-bra, che m'in-con-tro. cer-to è l'om-bra che m'in-con-tro. che m'in-con-tro.

D. Ottavio.

Larghetto.

Or che tut-ti, o miote-so-ro! ven-di-ca-ti siam dal

cie - lo, por - gi, por - gi a me un ri - - sto - - ro non mi fa lan - gui - re an -

D. Anna.
 Lascia, o ca - ro, un an - no an - co - ra al - lo sfo - - go del mio

cor.

cor. Al de - sio di chi t'a - do - ra,
 D. Ottavio.
 Al de - sio di chi t'a - do - ra, ce - - der deve un fi - do a -

ce - - der deve in fi - do a - mor, ce - der de - ve, ce - der de - ve un fi - do a - mor.
 - mor, ce - der de - ve, ce - der de - ve un fi - do a - - mor.

Al de-sio di chi Ca - - do - ra, ce - - der de-ve un fi-do a -

Al de-sio di chi Ca - - do - ra,

- mor, ce - der de-ve, ce - der de - ve un fi - - do a -

ce - - der deve un fi-do a - mor, ce - der de-ve, ce - der de - ve un fi - - do a -

D. Elvira.

mor, un fi - do, un fi - do a - - mor! Io m'en va-do in un ri -

mor, un fi - do, un fi - do a - - mor!

Zerlina.

- ti - ro, a si mir la vi - ta mi - a! Noi Mazetto a casa an - - diamo, a cenar in com - pa -

Maz.

Noi Zer - li - na a casa an - dia - mo, a cenar in com - pa -

- gni - a. *Leporello.* Re - sti dunque quel bir -
 - ga - a. Ed io vado all' o - ste - ri - a a tro - var padron mi - glior. *Lep.* Re - sti dunque quel bir -
Maz.

- bon, con Pro - ser - pi - na e Plu - ton, con Pro - ser - pi - na e Plu - ton.
 - bon, con Pro - ser - pi - na e Plu - ton, con Pro - ser - pi - na e Plu - ton.

E noi tut - to i buo - na gen - te ri - pe -
 E noi tut - to i buo - na gen - te ri - pe -

- tiam al - le - gra - men - te l'an - ti - - chis - si - ma can - zon, l'an - - ti -
 - tiam al - le - gra - men - te l'an - ti - - chis - si - ma can - zon, l'an - - ti -

chis - - si - ma can - zon, l'an - ti - - chis - - si - ma can - - zon.

chis - - si - ma can - zon, l'an - ti - - chis - - si - ma can - - zon.

D. Anna, D. Elvira, Zerlina.

Presto. Que - - - sto è il fin, di chi fa mal, di

Presto.

D. Anna, D. Elvira, Zerlina.

chi fa mal. Que - - sto è il fin. Que - - - sto è il

D. Ottavio.

Que - - sto è il fin.

Mozzto.

Leporello.

Que - - sto è il fin.

fin di chi fa mal, di chi fa mal.

D. Anna, Zerlina, D. Elvira.

Que - sto è il fin, que - - sto è il fin di chi fa mal, di

D. Ottavio.

Que - sto è il fin, que - sto è il fin di chi fa mal, di

Mazetto, Leporello.

Que - - - sto è il fin di chi fa mal, di

A
Z
E
chi fa mal, di chi fa mal, que - - sto è il

G
chi fa mal, di chi fa mal, que - - sto è il

M
L
chi fa mal, di chi fa mal, que - - sto è il

A
Z
E
fin di chi fa mal, di chi fa mal.

G
fin di chi fa mal, di chi fa mal.

M
L
fin di chi fa mal, di chi fa mal.

A
Z
E

E de' per fi di

O

E de' per fi di

M
L

E de' per fi di

A
Z
E

la mor te.

O

la mor te.

M
L

la mor te.

A
Z
E

al - la vi - ta è sem - pre, e

O

al - la vi - ta è sem - pre u - - gual, è

M

al - - - la vi - - - tà è sem - - pre, è

L

al - la vi - - ta è

A
Z
E

sem - - - pre u - - - gual, e sem - pre u - - - gual.

O

sem - - - pre u - - - gual, e sem - pre u - - - gual.

M
L

sem - - - pre u - - - gual, e sem - pre u - - - gual.

A
Z
E

E de' per - - - fi - - - di la

O

E de' per - - - fi - - - di la

M
L

E de' per - - - fi - - - di la

A
Z
E

mor - - - - - te.

O

mor - - - - - te.

M
L

mor - - - - - te.

D. Anna, Zerlina, D. Elvira.

Al - la vi - ta è sem - - - pre, è sem - - pre, è

D. Ottavio.

Al - la vi - ta è sem - - - pre, è sem - - - -

Mazetto.

Al - - - la vi - - - tà è sem - - - pre, è sem - - - -

Leporello.

Al - - - la vi - - - tà è sem - - - pre, è sem - - - -

A Z E sem - - - - - pre, è sem - - - - -

O pre, è sem - - - - -

M L

A Z E *f* - - - - - pre u - - gual, al - - la vi - tà è sem - pre u - - gual.

O *f* - - - - - pre u - - gual, al - - la vi - tà è sem - pre u - - gual.

M L *f* - - - - - pre u - - gual, al - - la vi - tà è sem - pre u - - gual.

A
Z
E

al - - - la vi - - tà è sem - pre u - - gual, è sem - - pre u - - gual, è

O

al - - - la vi - - tà è sem - pre u - - gual, è sem - - pre u - - gual, è

M
L

al - - - la vi - - tà è sem - pre u - - gual, è sem pre u - - gual, è

A
Z
E

sem - - pre u - - gual, è sem - - - pre u - - gual.

O

sem - - pre u - - gual, è sem - - - pre u - - gual.

M
L

sem - - pre u - - gual, e sem - - - pre u - - gual.