

2748

ABONNEMENT DE MUSIQUE
SCHOTT FRERES
BRUXELLES

La Fille de Roland

TRAGÉDIE MUSICALE EN QUATRE ACTES

d'après HENRI DE BORNIER, *Henri, vicomte de.*

POÈME DE PAUL FERRIER

MUSIQUE
DE

HENRI RABAUD

Partition Chant et Piano

RÉDUITE PAR JEAN GALLON

Wood score

PARIS, CHOUDENS, EDITEUR
30, Boulevard des Capucines, 30

Tous droits d'exécution, de traduction et de reproduction réservés
pour tous pays, y compris la Suède, la Norvège et le Danemark.

U.S.A. Copyright by Choudens. 1904.

imp. Dupré, Paris.

A

MADAME RABAUD - DORUS

H.R.

LA FILLE DE ROLAND

Tragédie musicale en quatre actes

Représentée pour la première fois à Paris,
sur le Théâtre National de l'Opéra-Comique
le 15 Mars 1904

Direction de M^r ALBERT CARRÉ

ABONNEMENT DE MUSIQUE
SOCIÉTÉ ANONYME

BRUXELLES

DISTRIBUTION:

Berthe	<i>Soprano</i>	M ^{me} MARGUERITE CARRÉ.
Geoffroy , page.....	<i>Mezzo-Soprano</i>	— MURATORE.
Théobald , page.....	<i>Soprano</i>	— DUMESNIL.
Gérald	<i>Ténor</i>	MM. L. BEYLE.
Le Comte Amaury	<i>Baryton</i>	— DUFRANNE.
L'Empereur Charlemagne	<i>Basse chantante</i>	— VIEUILLE.
Ragenhardt , Saxon.....	<i>Ténor</i>	— SIZES.
Le Duc Nayme	<i>Baryton</i>	— ALLARD.
Radbert , moine.....	<i>Basse</i>	— HUBERDEAU.
Hardré	<i>Baryton</i>	— VIGUÉ.
Noéthold , chevalier sarrazin.....	<i>Personnage muet</i>	☆☆☆

Compagnons du Duc Nayme, Compagnons de Gérald, Gardes, Chevaliers,
Seigneurs de la Cour de Charlemagne, Pages, Serviteurs.

Directeur de la Musique, M^r ANDRÉ MESSAGER.

Directeur de la Scène, M^r A. VIZENTINI.

Chef du Chant, M^r LANDRY.

Chefs des Chœurs, MM. ARCHAINBAUD et FÉLIX LEROUX

Décors de M^r JUSSEAUME.

Costumes de M^r BIANCHINI.

ARON
3000
BRUXELLES

INDEX

ACTE I

	Pages:
SCÈNE I RADBERT, THÉOBALD, SERVITEURS (Chœur dans la coulisse: S.C.T.B. — Petit Chœur en scène: T.B.)	2
SCÈNE II AMAURY, RADBERT	11
SCÈNE III LES MÊMES, BERTHE, GÉRALD, RAGENHARDT, SERVITEURS et COMPAGNONS de GÉRALD (Chœur: T.B.)	21
SCÈNE IV LES MÊMES, moins RAGENHARDT	47
SCÈNE V AMAURY seul, VOIX dans la coulisse (Chœur: C.T.B.)	74

ACTE II

SCÈNE I GÉRALD, seul	99
SCÈNE II GÉRALD, AMAURY	104
SCÈNE III LES MÊMES, RADBERT	120
SCÈNE IV LES MÊMES, LE DUC NAYME, RAGENHARDT, CHEVALIERS, PAGES et SERVITEURS (Chœur: S.C.T.B.)	125
SCÈNE V LES MÊMES, BERTHE	148
SCÈNE VI BERTHE, GÉRALD	157
SCÈNE VII LES MÊMES, AMAURY	166
SCÈNE VIII LES MÊMES, LE DUC NAYME	193

ACTE III

SCÈNE I HARDRÉ, GEOFFROY, PAGES (Petit Chœur: S.C.)	197
SCÈNE II CHARLEMAGNE, BERTHE	201
SCÈNE III LES MÊMES, LE DUC NAYME, SEIGNEURS, PAGES (Chœur: S.C.T.B.) — NOÉTHOLD et SA SUITE	216
SCÈNE IV LES MÊMES, GÉRALD	251
SCÈNE V CHARLEMAGNE, BERTHE (Chœur dans la coulisse: S.C.T.B.)	260
SCÈNE VI LES MÊMES, GÉRALD, TOUTE LA COUR, LA FOULE; AMAURY dans la foule (Chœur dans la coulisse: S.C.T.B.)	272
SCÈNE VII AMAURY, seul; — (Chœur dans la coulisse: S.C.T.B.)	280
SCÈNE VIII CHARLEMAGNE, AMAURY	288

ACTE IV

SCÈNE I BERTHE, GÉRALD, AMAURY, RAGENHARDT, LE DUC NAYME, HARDRÉ, LA COUR, SUIVANTES, LA FOULE (Chœur: S. MS. C.T.B.)	304
SCÈNE II GÉRALD, AMAURY	325
SCÈNE III GÉRALD, CHARLEMAGNE, BERTHE, LE DUC NAYME, HARDRÉ, GEOFFROY, TOUTE LA COUR (Chœur: S.C.T.B.)	341

LA FILLE DE ROLAND

CHOUDES
SHELF
M
1503
R113f

Tragédie musicale
en
quatre actes

ABONNEMENTS MUSIQUES

728460

BRUXELLES

ACTE I

Une vaste salle dans le château de Montblois. — Au fond, une galerie ouverte par laquelle on aperçoit le cours du Rhin et les montagnes de la Saxe.

Moderato maestoso (♩ = 168)

PIANO

SCÈNE I

RADBERT, THÉOBALD, SERVITEURS travaillant
à fourbir des épées, des arcs; d'autres, au fond,
font une passe d'armes.

RIDEAU

RADBERT est assis au premier plan.

(Bientôt les serviteurs s'interrompent pour regarder au loin)

RADBERT

(à Théobald)
ad libitum

Regar_de du côté de la marche saxonne! Personne encor?

THÉOBALD

Mesuré (très tranquille)

Personne! Non plus!

Et près du Rhin? Person _ne! après

Mesuré (très tranquille)

p

RAD.

deux longs mois révolus !...

p

RAD.

Au coate A_mau - ry, no_tre mai - - -

p

RAD.

- tre, Dieu clé - - ment, don - - nez

RAD.

prompt retour! Leguetteur, du haut de la

cresc.

p

RAD.

tour, Sa larme à ne voir rien pa - raî - - tre!

poco cresc. *mf*

RAD.

Au comte A - mau - ry, no - tre maî - -

più f *mf*

RAD.

- tre, Dieu clé - ment, don - nez

RAD.

prompt retour!

dim.

poco rit.

RAD. (Les serviteurs s'interrompent de nouveau pour regarder au loin)

Personne encor?

UN SERVITEUR

p

a Tempo

Per -

THÉOBALD (au fond de la scène)

Un S. Si!.. cette fois, le ciel ex - au - ça votre vœu, Le nôtre à

- son - ne!

pp
legg.

THÉ.

tous! Voy - ez! l'air du matin frisson - ne, Joyeux, dans les

RADBERT

Loué soit Dieu!

THÉ.

plis du gonfalon vert et bleu!

RAD.

En fin!

SOPR. et CONT.

(lointain)

TÉNORS

CHŒUR DANS LA COULISSE

(lointain)

Hon - - neur à

BASSES

(lointain)

Hon - - neur à

Hon - - neur à

pp

no - - tre maî - - - tre!

no - - tre maî - - - tre!

no - - tre maî - - - tre!

p. *p.* *p.* *p.*

(se rapprochant peu à peu)

Et longs jours à no - - tre sei -

(se rapprochant peu à peu)

Et longs jours à no - - tre sei -

(se rapprochant peu à peu)

Et longs jours à no - - tre sei -

poco a poco cresc.

THÉOBALD (On aperçoit, au fond, la foule des serviteurs qui viennent saluer le Comte Amaury)

Sous le portail le cortè - ge pé - - tre!

(plus près)

-gneur! Hon - - neur à

(plus près)

-gneur! Hon - - neur à

(plus près)

-gneur! Hon - - neur à

THÉ.

f

Honneur! — Hon -

f

Honneur! — Hon -

f

Honneur! — Hon -

TÉNORS

BASSES

LES SERVITEURS
PETIT CHŒUR EN SCÈNE

no - tre maî - tre!

no - tre maî - tre!

no - tre maî - tre!

f

THÉ.

-neur!

-neur!

-neur!

f

Et longs jours à no - tre sei -

f

Et longs jours à no - tre sei -

f

Et longs jours à no - tre sei -

f

Honneur! Honneur! Honneur! Honneur! Honneur! Honneur! Honneur! Honneur!

-gneur! Honneur! Honneur! Honneur! Honneur! Honneur! Honneur! Honneur!

-gneur! Honneur! Honneur! Honneur! Honneur! Honneur! Honneur! Honneur!

-gneur! Honneur! Honneur! Honneur! Honneur! Honneur! Honneur! Honneur!

-neur! -neur! -neur! -neur! -neur!

-neur! -neur! -neur! -neur! -neur!

-neur! -neur! -neur! -neur! -neur!

-neur! -neur! -neur! -neur! -neur!

AMAURY, RADBERT

Moderato (meno lento)

AMAURY (cherchant autour de lui)

Je ne vois pas mon fils!

Moderato (meno lento) N'en prenez point d'om-bra - ge! Un au-

f *p*

RAD.

- roch ra.vageait les moissons, près du Rhin; Gérald, pour le chasser est parti ce matin.

(Amaury congédie du geste tous les serviteurs)

Adagio

p *p*

AMAURY

ad libitum

J'ai tant souffert!... Parfois je manque de cou-ra.ge, Et j'attends le malheur

p suivez

AM. **a Tempo**

comme un hô - te cer - tain! Vous connaissez, Rad-

a Tempo

p

AM.

- bert, le but de mon voya - ge! Sous le re - mords qui m'étouffait, J'ai fait de Ronce -

p

AM.

- vaux l'affreux pèlerinage!.. J'ai re - vu le vallon témoin de mon for -

p *pp*

AM. **Largo** (♩ = 76)

- fait! Hé - las!

Largo

pp *espress.*

AM.

de puis vingt ans je pleu - - - re!

AM.

Combien len - te s'é - cou - le l'heu - re, Pour qui succombe au repen -

AM.

- tir! Et ces vingt ans de péni - ten - ce, Vingt

AM.

ans qui du cou - pable au - ront fait un mar - tyr, N'ont

AM.

pas ef - fa_cé la sen - ten - - - - ce! -

dim. *p*

AM.

Et le remords ven - geur, pi - - - re que le tré -

pp *p*

AM.

- pas, — Ronge é - ter - nel - le - ment le

cresc. *dim.*

AM.

cœur de sa vic - ti - - mel Et je con - ju - re

mf espress.

AM.

Dieu qu'il par - don - ne mon cri - mel..

AM.

Dieu res - te sourd et ne par - don - ne
suivez

AM. **a Tempo** (un peu moins lent) ($\text{♩} = 92$)

pas!
a Tempo (un peu moins lent)

AM.

Mon fils!..... un ins - tant j'ai pu croi - re

AM.

Que je re - vi - vrais par mon fils! — Mes

pp *p*

f. un peu en dehors

AM.

animez peu à peu

pleurs auraient la - vé le cri - me de ja - dis, —

animez peu à peu

f. *f.*

AM.

Et je re - naî - trais en sa gloi - - - re!

cresc. poco a poco *poco*

f.

AM. (♩ = 72)

Gérald ignore tout, sa nais - sance et son nom,

p

sempre animato poco a poco

AM.

Fils respectueux, chevalier fidèle,

sempre animato poco a poco

AM.

D'honneur et de vertu Gérard est le modèle,

p *cresc. poco a poco*

AM.

Il m'aime, il me vénère, et j'oublie.

mf *cresc.*

rit.

AM.

-rai... Mais non! non!

rit.

p *pp*

1^o Tempo (♩=76)

AM.

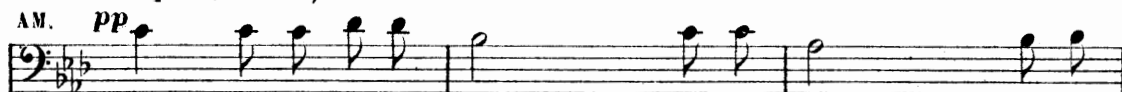
pp

Pour re-mon-ter ja - mais du pro - fond de l'a -

1^o Tempo

AM.

- bi - - me, La hon - - - - te m'a

AM.

— courbé trop bas! Et je con - ju - re

AM.

Dieu — qu'il par - don - ne mon cri - me..

AM.

a Tempo

Dieu res.te sourd et ne pardon - ne pas!

p suivez

RADBERT

Dieu — qui pu - nis et qui fais grâ - - - ce, Au re - pen -

RAD.

(♩ = 108)
Allegro mod.^{to}

- tir ne re - fu - se pas ton — ap - - - pui!

pp

AMAURY

(on entend au dehors le son de l'olifant)

Ecou - tez!

d'abord assez lointain, puis se rapprochant peu à peu.

(Cor dans la coulisse)

AM.

Ecoutez! Quelle terreur me

AM.

glace! Leson de l'oli - fant!

RADBERT

C'est votre

RAD.

fil! C'est lui!

cresc.

molto

LES MÊMES, BERTHE, GÉRALD, RAGENHARDT (enchaîné et maintenu par des esclaves)

SERVITEURS et COMPAGNONS DE GÉRALD

Même mouv! (All^o Mod^{to})

GÉRALD

AMAURY

(Amaury et Gérald s'embrassent longuement)

TÉNORS

CHŒUR
BASSES

à mes-si- - - re Gé rald!

à mes-si- - - re Gé- rald!

AMAURY

Mais dis moi.... car j'i- gno - - re....

Tu n'es pas blessé ?

AM.

Tu n'es pas blessé ?

GÉRALD

mf

Non! par mal - heur, — pas en -

1^{res} BASSES

CHŒUR

2^{des} BASSES *poco a poco cresc.**pp*

Jeu - - - ne hé - - ros, à

p

GER.

- co - - re!

AMAURY

O mon Gé - rald! mon en -

pp poco a poco cresc.

Jeu - - - ne hé - ros, à

qui nous de - vons la vie -

cresc. poco a poco

GÉR.
 C'est par vous que j'ap - pris qu'en fai - sant son de -

AM.

- fant!

1^{rs} TÉNORS *cresc.*
 à qui nous de - vous la vic -

2^{ds} TÉNORS *cresc.*
 à qui nous de - vous la vic -

qui nous de - vous la vic -

- toi - - - re la vic - - -

GÉR.
 - voir, U - - ne bles - sure est douce à re - ce -

- toi - - - - - re!

- toi - - - - - re!

- toi - - - - - re!

- toi - - - - - re!

cresc.

GÉR.

- voir!

f Gloi - - - re à mes - si - - re Gé.

f Gloi - - - re à mes - si - - re Gé.

f Gloi - - - re à mes - si - - re Gé.

f Gloi - - - re à mes - si - - re Gé.

- rald!

- rald!

- rald!

- rald!

- rald!

BERTHE (interrogée par Amaury, qui lui a dit quelques paroles de bienvenue)

U - ne trou - - pe sa - xonne, en ces vas - - tes fo -

pp

BER.
- rêts, Nous at - ten - dait, guet - tant leur

BER.
proie! A me frap -

p *p léger*

BER.
- per dé - ja les mous - - - - tres é - taient

BER.
prêts, Quand ce cri re - ten - tit: "Mont-

cresc.

BER.
- joie!"

CHŒUR - TÉNORS *f*
Mont - joie!

BER.
Et vo - tre fils pa - - -

f *p*

BER.
- raît! Et bien - tôt devant

TÉNORS *pp*
Et Gé - rald pa - raît,

CHŒUR BASSES *pp*
Et Gé - rald pa - raît,

mf *pp*

BER.

lui, *poco a poco cresc.* De - vant son glai - ve qui flam -

Et *poco a poco cresc.* de - vant son glai - - - - ve

Et de - vant son glai - - - - ve

BER.

- boie La trou - pe des Sa - xons a

les Sa - xons ont fui .

les Sa - xons ont fui .

BER.

fui .

Tous les Sa - xons ont fui .

Tous les Sa - xons ont fui .

mf *dim.*

BER. *p*

Et re - ve - nant vers moi,

BER.

pour ras - su - rer mon â - - - - - me :

BER.

"Dieu nous ai - dant, dit-il, ma - da - - - - me, La

poco a poco cresc.

BER.

chas - se fut bon - - - - - ne au - jour -

cresc.

BER.

— d'hui!"

AMAURY

Bien! Gé-rald! Ton père - re t'ho-

CHŒUR

TÉNORS

Gloire au fils de

BASSES

Gloire au fils de

AM.

- no - - - - re, Mon

no - - - - tre sei - gneur!

no - - - - tre sei - gneur!

AM.

fils! et son dé - - -
 A mes -

AM.

- elin bé - ni - ra ton au -
 - si - - - re Gé - rald hon -
 - si - - - re Gé - rald hon -

AM.

- ro - - - re!
 - neur!
 - neur!

1^{er} TÉNORS
Gloi - - - - - re

2^{es} TÉNORS
Gloi - - - - - re

1^{er}es BASSES
Gloi - - - - - re

2^{es}des BASSES
Gloi - - - - - re

Gloi - - - - - re

ff

Gloi - - - - re a Gérald!

Gloi - - - re!

Gloi - - - re!

à Gérald!

Gloi - - - re à Gérald!

Gloi - - - re!

Gloi - - - re!

à Gérald!

Gloi - - - re à Gérald!

Gloi - - - re! Gloire

Gloi - - - re

à Gérald!

Gloire à Gérald ! Hon...

a Gérald ! A Gérald hon...

a Gérald ! A Gérald hon...

Gloire à Gérald ! Hon...

AMAURY **Più allegro**

Mais cet homme est ton prison-

-neur!

-neur!

Più allegro

GÉRALD

AM. L'un des Sa - xons, le chef, et le der-

-nier?

GÉR

(♩ = 144)

AM. - nier!

Nous en fe_rons jus_ti_ee prompte.

p dolce

p

BERTHE

Grâ_ _ _ ce pour lui, mes_si_re Com_ _ te!

p

p

AMAURY

Vo_tre dé_ _ sir, ma_ _ dame, est un or_dre pour moi.

p

Il fait signe de faire avancer le prisonnier.

p

pp

Moderato

AMAURY

Allegro (♩=144)

Que est ton nom, païen? —

Allegro

RAGENHARDT

Ra - gen -

RAG.

Moderato

- hardt.

AMAURY

Moderato Et ton â - ge?

Allegro

RAGENHARDT

L'â - ge de mon pa - ys de - - puis son es - cla -

RAG.

- va - - - ge: Trente ans.

RAG.

Moderato

Il était

AMAURY

Moderato Ton père - - - re?

RAG.

roi, Le jour qu'il succom - ba dans la lut te su - prê - - me.

TÉNORS *ppp* *pppp*

CHŒUR Roi! Roi! Roi!

BASSES *ppp*

Roi!

AMAURY

De vos tribus les chefs se sont soumis.

RAGENHARDT

Les
Courbant le front sous le bap - tême, Ils se sont faits chrétiens.—

RAG.

Allegro

pè - res!... mais les fils?...

RAG.

Mon père, à moi, d'ail - leurs,

RAG.

a dé - dai - gné de vi - - - vre...

The second system continues the piece in G major. The vocal line has a melodic phrase "a dé - dai - gné de vi - - - vre...". The piano accompaniment maintains its rhythmic texture with some melodic variations in the right hand.

RAG.

J'ai sa mort à ven - ger,

The third system features the vocal line "J'ai sa mort à ven - ger,". The piano accompaniment includes a *poco* marking in the right hand, indicating a slight increase in tempo or intensity.

RAG.

non son e - - - xemple à

The fourth system concludes with the vocal line "non son e - - - xemple à". The piano accompaniment features a *poco* marking in the left hand and a *cresc.* (crescendo) marking in the right hand.

RAG.

sui - - - - - vre .
 AMAURY *f*
 In - sen - sé !

AM. **Moderato**

Moderato Mais non... ne crains rien!.. J'ai promis d'u-ser de clé .
 3

AM.

- men - ce ! Veux-tu rester en Gaule, et te fai - re chré .
p *f*

AM.

- tien ? Tu sau-ve-ras tes jours à ce prix .
 3/4

Allegro

pp

pp

RAGENHARDT (regardant fixement Amaury)

Je veux bien!

pp

pp

AMAURY (à Berthe)

Ma - da - me, vous aurez é - té sa pro - vi - den - ce!

BERTHE

Mer - ci, com - te; il m'est doux, en vous di -

BER.

- sant a - dieu, De pen - ser que j'ai pu ga - gner cette

BEB.

âme à Dieu!

RAGENHARDT, dont on a détaché les liens, s'arrêtant, près de sortir.

Eh quoi! vous par -

BER.

Que t'im - por - te?

RAG

-tez?...

RAG.

Eh! bien, non! de - meu - rez, ma - dame,

RAG.

en ce ma - noir!

pp

RAG.

Les tri-bus des Sa - xons, ce soir, Oc - eu - pe -

RAG.

-ront les bois voi - sins, et nulle es -

RAG.

-cor - te Pour pré-ser-ver vos jours ne se -

poco cresc.

RAG.

-rait as - sez for - - - te!

m.g.

RAG. (avant de sortir, regardant les autres assistants)

Vous, sa_chez -

-le, je vousle dis: La

Saxe est de - - - bout tout en - - - tiè - - -

-re! De ses fils, dans les fers gran -

RAG.

-dis, Le flot ven - geur fran - chi -

RAG.

- ra sa fron - tiè - - - re! Bien -

RAG.

-tôt vien - dront les re - pen - tirs!

RAG.

Sûre est la re - van - che qui

RAG.

tar - - - de! Vain - queurs in - so -

cresc.

RAG.

- lents, pre - nez gar - - - de! pre - nez

f

RAG.

gar - - - de Aux fils ré - vol -

sempre cresc.

RAG.

- tés - - - des - - - mar -

SCÈNE IV — LES MÊMES, moins RAGENHARDT

RAG.

(Il s'étoigne au fond parmi les hommes du manoir)

-tyrs!

poco a poco dim.

sempre dim.

BERTHE

Si re

BER.

com - te, chez vous me voi - là pri - son -

BER.

- niè - re; Ou la me - na - ce du Sa -

BER.

- xon Se - rait vai - - - ne? AMAURY

Non!

AM.

j'ai soupçon Qu'il dit vrai! Le pa - -

AM.

ien s'ac - quitte à sa ma - niè -

GÉRALD

La bande a quit - té sa ta -
- re!

AM.

GÉR.

- niè - - - re!

RADBERT

Le flot mon - - - te

RAD.

de leur cour - roux!

dim.

AMAURY

De - me - rez; ——— c'est vous ——— qui peut -

AM.
-ê - - - tre Pro - tè - ge - - rez la mai -

AM.
- son et le mai - - - tre! Un ange —

AM.
— est - il pas près de

AM.

nous?

mf

RADBERT

De - meu - rez, et soy -

pp

RAD.

- ez sans crain - - te! De ces

RAD.

rem - parts la triple en - - cein - - te

RAD.

Des Sa - xons dé - fie -

mf *cresc*

AMAURY (Au fond,
criant des ordres aux serviteurs et aux hommes
d'armes, qui partent en courant de tous côtés. —
Une grande agitation règne dans le manoir.)

f

Vingt gar -

RAD.

-rait les coups.

f

GÉRALD

Et

AM.

- des aux cré - neaux! Vingt

pp

GÉR.

si les mu - rail - les sont

AM.

gar - des aux tou - rel - les!

GÉR.

haut - tes, Plus

AM.

Aux ar -

p

GÉR.

haut en - cor est le

AM.

- mes! tous! Co -

GÉR.

cœur de vos hô - - -

AM. mf

- lons et serfs!

Ar -

GÉR.

-tes, Qui sont

AM. mf

- chers! pi - quiers!

GÉR.

prêts à mou - rir

AM. mf

Que tous les pos - tes soient pour -

cresc.

BERTHE

GÉR. Ah!

pour vous!

AM. -vus de sen-ti - nel - - - les!

cresc.

BER. mes - - si - - - re!

AM. Dieu nous

cresc. *p*

BER. si grand ser - - vi - - - ce Dé -

AM. gar - - - - -

cresc.

BER.

- pas - - - se tout re - mer - cie - ment.

AM.

- de! Veil - - lez!

p *cresc.*

BER.

Mais con - nais - - sez du

AM.

Travaillez le son

BER.

moins, et ce

AM.

p

BER.

n'est que jus - - ti - - - ce,

BER.

Cel - le dont le nom seul vaut pa - reil dévou - ment.

UN TÉNOR (dans la coulisse)

Dieu nous gar - - -

BER.

Et vous saille - rez, vous, che - va - lier fi -

UN T.

- - - de! Veil - lez!

BER.

dè - - - le, A tout ce que mon nom rap - pel - - - le De

UN T.

trine 2. to sop

pp

BER.

pur, de loy - al et de grand!

(♩ = ♩) chaque temps comme une mesure
du mouvement précédent.

BER.

Niè - ce de l'empe - reur, fil - le d'Aude la bel - le, Je suis la

(♩ = 58)

And^{te} tranquillo

BER.

fil - le de Ro - land.

AMAURY, reculant avec terreur, et saisissant la main de Radbert.
(presque parlé)

La fille de Roland!!

And^{te} tranquillo

GÉRALD

AM. *p* La fil - le de Ro.

RADBERT (bas) La fil Je de Roland!
Amaury, prenez garde!
Votre fils vous regarde!

p en dehors

GÉR.

AM. - land! *espress.* Ro -

RAD. Le puis-je? ce nom, comme un glaive,
Cachez votre terreur!

dim.

GÉR. *très soutenu et lié*

AM. - land! nom vé - né - ré, vers qui - mon - te mon
M'a percé jusqu'au fond du cœur!

p

GÉR.
 rê - - ve De loy - au - té, de bravoure et d'hon - neur!

AM. (à part)
 La

x *p*
 en dehors

GÉR.
 C'est ton ex - em - ple que je voudrais

AM.
 fil - - - le de Ro - land!

mf *p*

GÉR.
 sui - - - vre, Dans ta gloire et dans tes tra - vaux!

AM.
 La

x *p*

GÉR.

C'est com - me toi que je rêvais de

AM.

fil - le de Ro - land!

BERTHE

Mer-ci,

GÉR.

vi - vre, No - ble hé - ros de Ron - ce - vaux!

AM.

Grands Dieux!

BER.

— Gérald, — et merci, si - re com - te; L'hom -

RADBERT

Pen - sez à vo - tre fils; — Prenez gar - de!

BER.
-mage à mon père re - mon - - - te! Moi, je n'as-pire à

AMAURY (à part)
Roncevaux!

BER.
rien, si - non Le re - pos et la so - li -

AM.
Roncevaux!

RADBERT
Pre-nez gar - - de, mes -

BER.
tu - de, Dont près de l'Empe-reur j'ai gar-dé l'ha-bi - tu - - - de.

GÉRALD

AM.
p 0

RAD.
0 Dieu!

- si - re! pre-nez gar - de!

BER.

p

Je neveux être i - ci que Ber - - - the,

GÉR.

fil - - le de Ro - land! j'ad - mi - re L'œu - vre de

AM.

p *p*

Pi - tié! Oh! pi - tié!

RAD.

pp

Pen -

BER.

c'est mon nom!

GÉR.

Dieu qui vous con - dui - sit par - mi

AM.

p

Ter - - - mi - nez

RAD.

3

- sez à vo - tre fils!

BER.
De tel - le loy - au - té

GÉR.
nous! Car c'est ma plus sainte es - pé -

AM.
ma souf - fran - ce!

RAD.
Le re -

BER.
je ne suis pas sur - pri - se,

GÉR.
- ran - ce, Que de payer, — en com - bat - tant pour

AM.
sempre p
Et fai - tes grâ - ce...

RAD.
- mords — é - ter - nel pros - crit toute es - pé -

BER.

GER. Et trouvant un a -

vous, ——— La det - - te de mon cœur et

AM. et fai - tes gra - - - ce au chevalier fé -

RAD. - ran - - - - - ce! A - - mau -

poco a poco cresc.

BER.

GER. -bri sous vo - tre gonfa - lon, La

cel - - le de la Fran - - ce! Et sous les

AM. - lon! Ô Dieu! ô

RAD. - ry ne saurait ef - fa - cer Ga - ne -

BER.
 fil - - - le de Ro - land

GÉR.
 -plis de no - tre gon - fa - lon, Qui sur la

AM.
 Dieu!... ter - mi - nez

RAD.
 -lon! Et ce se -

BER.
 à vo-tre foi com - mi - - se,

GÉR.
 tour flotte à la bri - - se, La fil - - le de Ro -

AM.
 ma souf - fran - - ce!

RAD.
 -ra pour lui

BER.

N'a point à crain - dre n'a point à

GÉR.

land, à no - tre foi com - mi - se,

AM.

Et fai - - tes grâ - ce au che - va -

RAD.

la cons - tan - te souf - fran - ce!... la cons -

p *cresc. molto*

BER.

craindre i - ci de Ga - ne - lon!

GÉR.

Ne trou - ve - - ra jamais de Ga - ne -

AM.

lier fé - - lon!

RAD.

tan - - te souf - fran - - ce!

p *cresc. molto*

GÉR.

-lon!

AM.

Gane_lon! Ah! Radbert!

AM.

Voi_là ce qui dé _ _ vo _ _ re!

RADBERT

Cou_rage! ô

GÉRALD

Venez! Défenseur vigi-

RAD.

ciel!

GER.

lant, A la gar - de des ponts je dois veiller enco - - - re!

AMAURY (à Géraud)

(à Berthe et Radbert)

Oui, va! Ren -

AM.

-trez!...

AM.

(à Géraud)

I - ci de - bout jus - qu'à l'au -

AM.

ro - - re, Ton père gar-de - ra la fil - le de Ro -

pp

7

AM.

-land!

UN TÉNOR (dans la coulisse)

Dieu nous gar - - - - de! Veillez! —

ppp

UN T.

Traitez le son

ppp

SCÈNE V

AMAURY seul; Voix dans la coulisse.

Adagio

AMAURY

La fil - le de Roland!

Adagio *très soutenu*

p

ppp

p

AM.

Sous ma gar - de!

p

p

Allegro (♩ = 152)

pp

pp

AMAURY

La

AM.

fil - - - le de Roland!

pp

AMAURY

Et peut - ê - - tre Ro - land...

AM.

ô Dieu ven - geur!...

AM.

A-près un temps si long, Si nul vi-

AM.

-vant ne peut me re-con-nâi - - - tre, Lui,

AM.

de là haut me voit, m'en - tend,

AM.

moi, le fé - lon Cheva - lier, le Ju -

AM. *ov*

-das!... Et, démasquant le trai - tre... A-mau-

cresc.

AM. *p*

-ry?... Non! Non! Ga-ne-

f *pp*

AM.

-lon!

CHŒUR DERRIÈRE LA SCÈNE
BASSES

pp

Ga-ne - lon!

pp

Ga-ne - lon!

pp

AMAURY

O l'é - ter - nel - le vi - si - on — de ce val -

AM. lon, Où, parmi les rocs froids et

AM. som - bres, Dans la bru - me flot - tent les om - bres Des

AM. preux li - vres par Ga - ne - lon!

BASSES

Ga - ne -

-lon! Ga - ne - lon!

poco cresc. *dim.*

AMAURY
TÉNORS

O la rumeur qui gron - - -
 Traî - - tre!
 Ga - ne - lon!

pp *mf espress.* *pp*

AM.
CONT.

-del Plain - tes des mou - rants et fra -
 Ga - ne - lon!
 Traî - - tre!
 Ga - ne - lon! Ga - ne - lon!

pp *pp*

AM.

cas Des ar - mes!.. Tous ceux de la Ta - ble

Trai - tre! Trai - tre!

Ga - ne - lon! Ga - ne -

poco *a* *poco* *cresc.*

AM.

Ron - de Me cri - ant: "Sois mau -

lon! Trai - tre! Trai - tre!

meno p

AM.

dit! Ju - das!

Oh!

Oh!

Ju -

mf *cresc.*

- das! Ju - das!

p *cresc.*

Sois mau - dit, et que le remord, —

p *cresc.*

Sois mau - dit, et que le remord, —

p *cresc.*

Sois mau - dit, et que le remord, —

fp *cresc.*

p *cresc.*

Lâ - - pre re - mords qui

p *cresc.*

Lâ - - pre re - mords qui

p *cresc.*

Lâ - - pre re - mords qui

fp *cresc.*

te terras - - - - se, Te poursui - - -

te terras - - - - se, Te poursui - - -

te terras - - - - se, Te poursui - - -

p

- - - ve jus - qu'à la mort! _____

- - - ve jus - qu'à la mort! _____

- - - ve jus - qu'à la mort! _____

p

AMAURY

Ah! — pi - tié! — pi - tié! Grâ - - - ce!

f
Ped.

Grâ - - - ce!

ff
dim.

mf *cresc.*
Sois mau - dit dans l'hé - ré - di - té

mf *cresc.*
Sois mau - dit dans l'hé - ré - di - té

mf *cresc.*
Sois mau - dit dans l'hé - ré - di - té

mf *cresc.*

Et de ton nom et
Et de ton nom et
Et de ton nom et

mf *cresc.*

de ta ra - - - ce! Sois maudit
de ta ra - - - ce! Sois maudit
de ta ra - - - ce! Sois maudit

mf

AMAURY

Vocal line for Amaury with lyrics "O pi - tié! pi - tié! Grâ - cel". The piano accompaniment consists of chords and arpeggiated figures. Dynamics include *f*.

AM.

Vocal line for AM with lyrics "Grâ - cel". The piano accompaniment continues with chords and arpeggiated figures. Dynamics include *ff* and *dim.*

pp

Tou - jours, ac - ca - blé sous ta hon - - -

pp

Tou - jours ac - ca - blé sous ta hon - - -

AMAURY

O tout ce que je vois _____ et que j'en - tends!

- te, Tou - jours tu re - fe - ras le

- te, Tou - jours tu re - fe - ras le

AM.

Sup - plice In - to - lé - ra - - - -

comp - - - - te Des hé - ros li -

comp - - - - te Des hé - ros li -

poco cresc.

AM.

- ble _____ et sans re - cours!

- vrés par Ju - das! _____ Tu ver -

- vrés par Ju - das! _____ Tu ver -

pp

pp

pp

poco cresc.

AM.

Jours d'op -

- ras, des cî - mes voi - si - - -

- ras, des cî - mes voi - si - - -

- ras, des cî - mes voi - si - - -

p

AM.

- pro - - - bre!

poco a poco cresc.

- nes, Pleu - voir les flè - ches sarra -

poco a poco cresc.

- nes, Pleu - voir les flè - ches sarra -

poco a poco cresc.

- nes, Pleu - voir les flè - ches sarra -

poco

AM.

Nuits sans som-meil! Est - ce jus -
sempre cresc.

-zi - - - - nes - Sur les meil -
sempre cresc.

-zi - - - - nes - Sur les meil -
sempre cresc.

-zi - - - - nes - Sur les meil -

cresc.

AM.

-ti - - ce Que je sois tor_tu_ré tou_ jours?

_leurs de nos sol - dats! _____

_leurs de nos sol - dats! _____

_leurs de nos sol - dats! _____

Al.

Pi.

Traî - - - - tre! En - tends-tu?

Traî - - - - tre! En - tends-tu?

Traî - - - - tre! En - tends-tu?

Al.

-tié!

Traî - - - - tre!

Traî - - - - tre!

Traî - - - - tre!

AM.

Pi - tié!

En - tends-tu, si - nistre et

En - tends-tu, si - nistre et

En - tends-tu, si - nistre et

pro - - - che, Rou - ler tou - jours, de roche en

pro - - - che, Rou - ler tou - jours, de roche en

pro - - - che, Rou - - - ler tou - jours, de roche en

ro - - - che, Le der - nier ap - pel

ro - - - che, Le der - nier ap - pel

ro - - - che, Le der - nier ap - pel

mf

de Ro - land? *p*

de Ro - land? Ro - land! le che.va -

de Ro - land? Ro - land! le che.va -

pp

- lier lo - yal, pur et vail - lant!

- lier lo - yal, pur et vail - lant!

pp

Ped.

p *crese.* *poco* *a* *poco*

Vois - tu se dresser son fan - tô - - me, Dont le

Vois - tu se dresser son fan - tô - - me, Dont le

Vois - tu se dresser son fan - tô - - me, Dont le

p *crese.* *poco* *a* *poco*

front, ca - ché sous le heau - - - me, Dé -

front, ca - ché sous le heau - - - me, Dé -

front, ca - ché sous le heau - - - me, Dé -

p *sempre* *crese.*

- pas - - - se les plus hauts som -

- pas - - - se les plus hauts som -

- pas - - - se les plus hauts som -

- mets?
- mets?
- mets?
Vois -
Vois -

- tu la che_vau - chée ef - - - froy -
- tu la che_vau - chée ef - - - froy -
The piano part continues with similar rhythmic complexity. Dynamics include *f* and *ff*.

- a - - - ble qui pas - - - -
- a - - - ble qui pas - - - -
The piano part continues with similar rhythmic complexity. Dynamics include *f* and *ff*.

- se ? Vois - tu ? Vois - tu ? Ga - ne -

- se ? Vois - tu ? Vois - tu ? Ga - ne -

f

- lon! Traî - - - tre! Traî - - - tre!

- lon! Traî - - - tre! Traî - - - tre!

AMAURY **Animez peu à peu**

Ah! pi - - - tié! pi - - -

Animez peu à peu

AM. *bo*

- tié! Grâ - - - ce!

Point de pi - tié! Point de pi -

Point de pi - tié! Point de pi -

Point de pi - tié! Point de pi -

AM.

Grâ - - - ce! Grâ -

- tié! Point de pi - tié!

- tié! Point de pi - tié!

- tié! Point de pi - tié!

AM. *ce! Grâ - ce!*

f *Non! Trai -*

f *Non! Trai -*

f *Non! Trai -*

tre! Trai - tre!

tre! Trai - tre!

tre! Trai - tre!

animez toujours

Point de pi - tié! Point de pi -

Point de pi - tié! Point de pi -

Point de pi - tié! Point de pi -

- tié! Ja - mais! Ja - mais!

tié! Ja - mais! Ja - mais!

- tié! Ja - mais! Ja - mais!

AMAURY (cri) (Il tombe, accablé)

Ah!

ff

8^{va} bassa

Moderato

AM.

O Dieu! Mou

p *ff* *pp*

Moderato

AM.

-rir! ——— ô Dieu! que la mort tar —

f *pp*

AM.

-de A dis-si - per ces souvenirs — in-oubli-és!

mf

Voix de GÉRALD au dehors

Dieu nous gar - de! Veil - lez!

f *pp* *mf* *mf* *mf*

traînez le san

AMAURY (se redressant avec effort)

p Ta fille est sous ma garde, Roland! Dieu nous

mf

sempre pp

AM. gar - de! ———— Veillez! ————

pp *mf* *p*

traînez le son

VOIX DE TÉNOR (au dehors)
très long f mais très lointain

Dieu nous gar - de! Veillez! ————

a Tempo molto mod^{to}

traînez le son

a Tempo molto mod^{to}

pp

RIDEAU

pp *m.d.* *Lento* *f* *p*

Ped.

ACTE II

Même décor.

Andante (♩ = 52)

8 -----

PIANO

RIDEAU

SCÈNE I — GÉRALD, seul.

Andante (même mouv!)

GÉRALD

Andante (même mouv!)

GÉR.

rê - ve Où se ber - çait mon cœur, bien plus — que mon or - gueil!

GÉR.

p espress

Vision trop dou - ce... et trop brè - ve —

cresc. molto

GÉR.

a Tempo

Berthe part, — et j'ai l'âme en deuil —

a Tempo

pp **suivez** *pp* *doleiss.*

GÉR.

Ré - signe -

p

GÉR.

- toi pourtant à languir so-li - tai - - re,

GÉR.

Ô pauvre cœur é-treint d'un é-ter-nel re -

GÉR.

- gret! D'un a - mour sans es -

GÉR.

più p
- poir res - pec - - te le mys - tè - - re;

GÉR. poco rit.

Pleu - re dans le si - len - - ce, et gar - - - de ton se -

suivez

GÉR. a Tempo

-cret!

a Tempo *espress*

sempre legato

GÉR.

El - le ne saura pas, quand mon rê - ve s'a -

pp

GÉR.

-chè - ve, Tout le mal qu'elle fait en franchissant ce seuil: _____

cresc. *dim.*

GÉR.

Je tairai madouleur aussi bien que mon rê-ve,

pp

GÉR.

Et nul ne connaîtra le secret de mon deuil!

pp

sempre legato

p

Tranquillo

pp m.g.

SCÈNE II
GÉRALD, AMAURY

Même mouv!

GÉRALD

Mon père ?

AMAURY

Même mouv!

Que fais-tu là, mon fils?

Où va ton

Piano accompaniment for the first system, featuring chords and a bass line with a fermata. The instruction *sempre pp* is present.

GÉR.

Rê - vais - je seulement?..

AM.

ré - - - ve ?

Oui. Lève Les yeux vers

Piano accompaniment for the second system, featuring chords and a bass line with a fermata.

AM.

moi, ton père, — et dis! Car ma tendresse clairvoy.

Piano accompaniment for the third system, featuring chords and a bass line with a fermata. The instruction *eresc.* is present.

AM.

- an - te, En ton â - me qu'un rê - ve han - te Sait li - re des se -

dim. *p*

AM.

- crets à tout autre in - ter - dits! _____

AM.

Est - ce par - ler qui t'embarras - se?

AM.

Crains-tu de m'infliger ma part de ton cha - grin? _____

sempre più p

AM.

Les Saxons ré-vol-tés ont re-pas-sé le Rhin; L'ar-mée impé-ri-

pp

AM.

- ale ar-ri-ve sur leur tra- - ce, Et Da-me Ber - the...

Allegro (♩=126)

AM.

Oh! Dieu! mon Dieu! Gé - rald!

Allegro

mf

pp

(presque parlé)

GÉRALD

Ah! loinde moi tout lâ-che strata - gè - me! Je l'ai - me! Je

f

ff

p

GÉR. *poco allarg.* a T^o (All^o)

p

Pai - me! Je Pai - - - me! Je

AMAURY

Mon fils! *poco allarg.* a T^o (All^o)

cresc. *p*

GÉR.

Pai - me! et cet a - veu De mes men - son_ges clôt la

GÉR.

hon - te! Et ce eri, sur ma lèvre en feu, Comme un hymne à la

GÉR.

Vierge mon - te! Et ce m'est un sou - la - gement

p *m.g.*

GÉR.

Que n'ê-tre plus contraint de tai - re Un a - mour, de qui le mys-

GÉR.

-tè - re Me pe - sait comme un châ - ti - ment! Je

AMAURY

Dame Ber - the!...

GÉR.

Pai - me au - tant que je l'ad - mi -

GER.

-rel. J'ai - me son re - gard doux et pur,

GÉR. *dolce*

Où l'on croi - rait qu'un coin d'a - zur Se mi -

GÉR.

- a - re! Son souri - re plus

AMAURY

Dame Ber - the?...

cresc. *dim.* *P*

GÉR.

doux en - cor, Son front qu'un flot de che - veux

GÉR.

d'or Couron - - - ne!

cresc. *dim.*

GÉR.

Et tout ce qui, grâce et bonté, A travers sa

p

GÉR.

ra - re beauté Ray - on - - - - - ne! Je

poco cresc.

f

Ped. *

GÉR.

l'ai - me! Est-ce fo - lie ou rai - son? Dès le jour Où je la

dim.

mf

GÉR.

vis, je lui don - nai ma vi - - e!

dim.

p

GÉR.

AMAURY Non! Pou - vais-je, l'ayant servie,
Et Ber - the con - naît ton amour?

GÉR.

Réclamer (votre cœur m'a déjà répon - du) Le prix du servi - ce ren -

The second system of music features a vocal line for GÉR. with lyrics "Réclamer (votre cœur m'a déjà répon - du) Le prix du servi - ce ren -". The piano accompaniment continues with chords and melodic lines.

GÉR.

-du? AMAURY
Eh! bien, donc, il faut, dès cette

AM.

heu - re, Que cet a - mour s'étei - gne et meu - re,

The fourth system of music features a vocal line for AM. with lyrics "heu - re, Que cet a - mour s'étei - gne et meu - re,". The piano accompaniment continues with chords and melodic lines.

AM. *b₂*

Dût ton cœur en res-ter broy - é! II

AM. *b₂*

faut que plus rien ne de - meu - re D'un songe au ré - veil ou - bli -

AM. *b₂*

- é! Toi! pauvre en - fant! sans nom! — sans ai -

p

AM. *b₂*

- eux et sans gloi-re! Oses - tu?... Peux-tu pré - ten - dre?..

cresc.

GÉRALD *très tranquille*

Oui! J'ai vu tant de splendeurs sans en être éblou.

très tranquille

GÉR.

_ i! J'ai vu le hé_ ros dont l'his_ toi_re Sur le marbre et l'ai.

GÉR.

_ rain a gra_vé les ex_ ploits! Je vois l'Em_pereur Char_le_

GÉR.

_ ma _ _ gne A vingt peu_ ples dic_tant ses lois,

GÉR.

Et, dans la ma-jes-té sain - te qui l'ac-com - pa - - - gne, Tran -

GÉR.

- quil - le, dans sa main portant le globe d'or... Et pour.

f

cresc. molto

GÉR. 1^o Tempo

- tant j'ai - me Ber - - - the et l'ai - - - - me

1^o Tempo

GÉR.

plus en - cor! Et je sens dans mon

dim.

mf

p

GÉR.

cœur plus pur et plus fi - dè - - - le

cresc.

GÉR.

Quel - que cho - - - - se de grand

mf
sempre cresc.

GÉR.

qui me fait di - - - gne d'el - - - -

dim.

GÉR.

le!
AMAURY

Non! tu n'es pas digne, hélas! Non! non! Hé - las!

f *p* *f* *p*

GÉR.

Mon pè - - - re!...

AM.

Non!... O - bé - is! o - bé - is!

p

f

poco

AM.

Tu ne la suivras pas!.. Mon fils! ô mon Gé -

p

f

p

AM.

-rald! Crois-en ton pè - - re! Ou - blie Ce vain rê - ve

p

AM.

sans ho - ri - zon! Ton a - mour est u - ne fo - li - e,

cresc.

AM.

Dont s'é - pou - van - te ma rai - son!

GÉRALD

Je l'ai - - - - me!

AMAURY

Tu vois mes a - lar - - mes! J'im -

AM.

- plore et j'en ordonne plus! — Ne de - man - de pas à mes -

AM.

lar . . . mes Tous les se - crets de mes re -

GÉRALD

Je l'ai - - - - me!

AM.

- fus!

AMAURY

Oh! Dieu! crois - en ma rai -

AM.

- son plus ex - per - te! Je le sens! Je le sais!

cresc.

f

p

GÉRALD

(à part)
pp

Quel mystère... re?..

Cet amour, c'est ta perte!..

GÉR.

Ah! Gérald, si tu pars, j'en mour.

GÉR.

Mon père! C'est juré!

-rai! Je re-moi de rester!

suivez

SCÈNE III

LES MÊMES, RADBERT

GÉRALD

RADBERT *ad libitum*

Com - te, le guct,teur nous si_gna_le Les premiers ca - va -

pp

GÉR. Gérard, à lui même.

Dé-jà!

RAD. - liers de l'es_cor_te roy_a - le Que da_me Berthe at_tend. ———

Moderato (♩ = 76)

RADBERT

Moderato Sur le che_min du burg la

pp

RAD.

trou - pe s'en - ga - gea Et j'ai re - con - nu la ban - niè - re

AMAURY

(bas) Le Duc! chez

RAD.

Du Duc Nay - me, roi de Ba - viè - re.

AM.

moi!.. Nay - me chez Gane - lon!

RAD.

bas
Cou - ra - ge!

AM.

S'il me reconnais-

RAD.

jusqu'au bout! Cou - ra - ge!

AM.

- sait?.. Si, de vant mon fils, au vi - sa - ge Le Duc

RAD.

Non! non!

poco a poco cresc.

Ped.

AM.

me je-tait mon vrai nom!

RAD.

LES MÊMES, LE DUC NAYME. RAGENHARDT, CHEVALIERS,
PAGES, SERVITEURS.

Même mouv!

AMAURY

LE DUC NAYME
ad libitum

NAY.

NAY.

NAY.

Nay - me, et mes vieux compa - gnons.

AMAURY

(bas) Rad -

NAY. à un garde

Fai - tes de ma pré - sence a - ver - tir dame Ber - the.

AM.

- bert, je les ai recon - nus! S'ils me reconnai - saient!.. (bas)

RADBERT

Non, cer - tes!

AM. (haut)

Sei - gneurs, soy - ez les bienve -

RAD.

AM.

- nus!..
LE DUC NAYME

Je suis fier au-jour d'hui, Com - te, d'ê - tre vo - tre

ten. ten.

p

ten. ten.

NAY.

hôte. L'ex - ploit de vo - tre fils ne sau -

NAY.

- rait s'ou - bli - er; Il s'est con - duit en no - ble che - va - lier,

pp

NAY.

Au cœur vail - lant, à l'â - me hau - - - te.

cresc.

NAY.

Rompons le pain en

NAY.

si - gne d'a - mi - tié, Et pour

NAY.

ga - ge de con - fi - an - ce, Bu - vons tous deux à la mê - me

AMAURY (à part)

Pi - tié! ——— Mon Dieu! Pi - tié!

NAY.

cou - - pe.

poco a poco cresc.

LE DUC NAYME

Puis, pour fê -

NAY.
- ter notre al - li - an - ce, E un de vous, trou - vère ou jon -

AMAURY

Gé_rald!

NAY.
- gleur, Nous di - ra quelque chant d'a - mour ou de vail - lan - ce.

GÉRALD

p

Mon pè-re! Hé - las! Pensez à ma dou - leur!

AM.

II

cresc.

GER.

Soit, je sais un po -

AM.

faut o - bé - ir au Duc Nay - me, Mon fils!

fp

p

GÉR.

- è me Nouveau dont un moine est l'au - teur; Puis qu'on le veut ain - si,

GÉR.

grâ - ce pour le chan - teur!

Allegro (♩. = 76)

Allegro

Des musiciens accompagnent le chant de Gérard sur des instruments de l'époque.

GÉR.

(dans le caractère d'une chanson populaire)

(*) La Fran - ce, dans ce siècle, eut deux gran - des é -

GÉR.

- pées, — Deux glai - ves, l'un roy - al et l'au - tre fé - o -

GÉR.

- dal, — Dont les la - mes d'un flot di - vin

GÉR.

poco rit.

fu - rent trem - pées; —

poco rit.

GÉR. a Tempo

L'une a pour nom Joy - eu - se, et l'autre Du - ran - dal.

a Tempo

GÉR.

poco rit.

GÉR.

a Tempo

Ro - land eut Du - ran - dal, Char - le -

(toujours arpégé)

a Tempo

GÉR.

_ma - gne a Joy - eu - se, Sœurs ju - melles de gloi - re,

GÉR.

hé-ro-ï - nes d'a - cier, En qui vi - vait du fer

GÉR.

poco rit.

lâ - me mys - té - ri - eu - se,

poco rit.

f

GÉR. **a Tempo**

Que pour son œu - vre Dieu vou - lut s'as - so - ci - er.

a Tempo

pp

GÉR.

(*toujours arpégé*)

mf

Andante ($\text{♩} = 48$)

GÉR.

p espress.

poco rit.

Hé - las! la mê - me

Andante 8

pp *ppp*

(sans arpéger)

GÉR.

fin — ne leur est pas don - né - e: Joy - euse est fière et

8

GÉR.

p dolce espress.

li - bre a - près tant de com - bats, Et quand Ro - land pé -

8

GÉR.

poco rit.

- rit — dans la som - bre journée,

8 *poco rit.*

GÉR. a Tempo (mais plus lent)

Du_ran_dal des paï - ens fut cap - ti - ve là - bas!

a Tempo (mais plus lent)

pp

GÉR. moins lent

moins lent

GÉR.

1^o Tempo All^o ma *p*

Elle

1^o Tempo All^o ma

p

GÉR. più maestoso

est cap - tive en - core et la Fran - ce la

più maestoso

GÉR. *cresc.*

pleu - re, Mais le sort dif - fé - rent lais -

poco a poco cresc.

GÉR. *f*

- se l'honneur é - gal, Et — la France, —

GÉR.

at - tendant quel - que chan - ce meilleu -

f *f*

GÉR. *f* *allarg.*

- re, Ai - me du même a - mour — Joy - euse et — Duran -

f suivez

GÉR. **Lento**

LE DUC NAYME *-dal!* (*levant sa coupe*) *f*

CHŒUR

A Charle - ma - gne!

SOPR.

CONTR.

A Charle - ma - gne!

TÉNORS

A Charle - ma - gne!

BASSES

A Charle - ma - gne!

Lento

A Charle - ma - gne!

NAY.

A Ro land!

rit.
pp A Ro - land!

pp A Ro - land!

pp A Ro - land!

pp A Ro - land!

All^o moderato (♩ = 116)

(observant Ragenhardt)

GÉRALD

Sax - on!

All^o moderato

GÉR.

Aux deux hé - ros re - fuses-tu de boi - re?

RAGENHARDT

De Ro - land

cé - lé - brez la gloi - re, Mes -

RAG.

Mod^{to} maestoso (♩ = 72)

- si - re;

moi, je bois à Gane - lon! (à part)

AMAURY

Grand Dieu!

Mod^{to} maestoso

suivez

ff (l'accord après la voix)

GÉRALD

LE DUC NAYME

Ganelon! —

CHŒUR

SOPR. *p* *più p*

CONT. *p* *più p*

TÉNORS *p* *più p*

BASSES *p* *più p*

Ganelon! — Dieutegar - de, pai -

Ganelon! —

Ganelon! —

Ganelon! —

Ganelon! —

Ganelon! — 8-----

Ganelon! —

pp *ff* *pp* *pp*

NAY.

- en, de re - di - re ce nom! —

pp *ppp*

Gane_lon! — Gane_lon!

pp *ppp*

Gane_lon! — Gane_lon!

pp *ppp*

Gane_lon! — Gane_lon!

pp *ppp*

Gane_lon! — Gane_lon!

pp *ppp*

Même mouv! (moderato maestoso) (♩=72)

6 CORYPHÉES — COMPAGNONS DU DUC

2 TÉNORS *très accentué*

Il a, par haine et mal-faisan - ce, Com - mis le cri - me

Il a, par haine et mal-faisan - ce, Com - mis le cri - me

Il a, par haine et mal-faisan - ce, Com - mis le cri - me

Même mouv! (moderato maestoso)

p *marc.*

de Ju - das! Il a trahi tous ceux de Fran - - - ce,

de Ju - das! Il a trahi tous ceux de Fran - - - ce,

de Ju - das! Il a trahi tous ceux de Fran - - - ce,

Il a livré preux et soldats! Maudit — soit

Il a livré preux et soldats! Maudit — soit

Il a livré preux et soldats! Maudit — soit

cresc. *f*

LE DUC NAYME

Que tou_

Ganelon! Maudit — soit Ganelon!

Ganelon! Maudit — soit Ganelon!

Ganelon! Maudit — soit Ganelon!

Ganelon! Maudit — soit Ganelon!

dim. molto

NAY.

- jours — l'opprobre ac_com - pa - gne Le traî - - - tre de sang — ruisse.

NAY.

- lant! — — — — — Il a tra - hi l'Empe - reur Charle - ma - - -

NAY.

- gne, Trahi ses pairs, tra - hi — — — Roland! Maudit — — — soit — — — Gane.

NAY. $\text{b}\Omega$.

- lon! — — — — — Maudit — — — soit — — — Gane - lon!

2 TÉNORS

CORYPHÉES

2 BARYTONS

Maudit — — — soit — — — Gane - lon!

Maudit — — — soit — — — Gane - lon!

Più animato (♩=88)

CHŒUR

SOPR.

f Il a trahi les fils de Fran - ce, Il a trahi com -

CONT.

f Il a trahi les fils de Fran - ce, Il a trahi com -

TÉNORS

f Il a trahi les fils de Fran - ce, Il a trahi com -

BASSES

f Il a trahi les fils de Fran - ce, Il a trahi com -

Più animato

f

- me Ju - das ! Il a vendu son al - lian - - - ce

- me Ju - das ! Il a vendu son al - lian - - - ce

- me Ju - das ! Il a vendu son al - lian - - - ce

- me Ju - das ! Il a vendu son al - lian - - - ce

ff

Aux meurtriers de nos soldats! Maudit — soit

Aux meurtriers de nos soldats! Maudit — soit

Aux meurtriers de nos soldats! Maudit — soit

Aux meurtriers de nos soldats! Maudit — soit

ff

Ganelon! — Maudit — soit Ganelon! —

Ganelon! — Maudit — soit Ganelon! —

Ganelon! — Maudit — soit Ganelon! —

Ganelon! — Maudit — soit Ganelon! —

Sempre animato

LES COMPAGNONS DU DUC

2 TÉNORS

f Mais que la hon-te l'ac-com - pa - - - gne, ———

2 BARYTONS

f Mais que la hon-te l'ac-com - pa - - - gne, ———

2 BASSES

f Mais que la hon-te l'ac-com - pa - - - gne, ———

Sempre animato

p

poco a

Tel - le qu'un glaive étince-lant, Traître à l'Empereur Charle -

Tel - le qu'un glaive étince-lant, Traître à l'Empereur Charle -

Tel - le qu'un glaive étince-lant, Traître à l'Empereur Charle -

CHŒUR

1^{er} TÉNORS

Traître à l'Empereur Charle -

2^{ds} TÉNORS

Traître à l'Empereur Charle -

1^{res} BASSES

Traître à l'Empereur Charle -

poco cresc.

- ma - - - gne, — Traître à ses pairs, traître à Ro-land!

- ma - - - gne, — Traître à ses pairs, traître à Ro-land!

- ma - - - gne, — Traître à ses pairs, traître à Ro-land!

- ma - - - gne, — Traître à ses pairs, traître à Ro-land!

sempre cresc.

Allegro (♩=112)

Le Duc Nayme et ses compagnons chantent avec le chœur

TOUT LE CHŒUR

SOPR.
CONT.
1^{rs} TÉNORS
2^{ds} TÉNORS
BASSES

ff Il a trahi les fils de Fran - ce! Il a livré preux

ff Il a trahi les fils de Fran - ce! Il a livré preux

ff Il a trahi les fils de Fran - ce! Il a livré preux

ff Il a trahi les fils de Fran - ce! Il a livré preux

ff Il a trahi les fils de Fran - ce! Il a livré preux

Allegro

et sol - dats! Il a trahi les fils de Fran - ce!

et sol - dats! Il a trahi les fils de Fran - ce!

et sol - dats! Il a trahi les fils de Fran - ce!

et sol - dats! Il a trahi les fils de Fran - ce!

et sol - dats! Il a trahi les fils de Fran - ce!

et sol - dats! Il a trahi les fils de Fran - ce!

Il a trahi com - - me Ju - - das!

Il a trahi com - - me Ju - - das!

Il a trahi com - - me Ju - - das!

Il a trahi com - - me Ju - - das!

Il a trahi com - - me Ju - - das!

Il a trahi com - - me Ju - - das!

Il a vendu son al-lian-ce Aux meur-triers de

Il a vendu son al-lian-ce Aux meur-triers de

Il a vendu son al-lian-ce Aux meur-triers de

Il a vendu son al-lian-ce Aux meur-triers de

Il a vendu son al-lian-ce Aux meur-triers de

Più allegro (♩=132)

nos soldats! Maudit soit

nos soldats! Maudit soit

nos soldats! Maudit soit

nos soldats! Maudit soit

nos soldats! Maudit soit

nos soldats! Maudit soit

m.d.

Più allegro

Gane_lon ! _____ Maudit _____

Gane_lon ! _____ Maudit _____

Gane_lon ! _____ Maudit _____

Gane_lon ! _____ Maudit _____

Violoncello

soit _____ Gane_lon! _____

soit _____ Gane_lon! _____

soit _____ Gane_lon! _____

soit _____ Gane_lon! _____

Violoncello

SCÈNE V

LES MÈMES, BERTHE

BERTHE (entrant)

Duc Nay - - - me, Vous tous,

Maudit !

Maudit !

Maudit !

Maudit !

p

ff

BERTHE

Nul ne peut mieux cri - er - - - cet a_na -

p

BER.

GÉRALD

thè - - - me: Mau - dit soit-il! - Maudit!

Maudit!

Maudit!

Maudit!

Maudit!

ff

GÉR.

Maudit — soit...
RADBERT (se précipitant vers Gérald)

Tais - toi! Gé - rald! Tais-toi!

p suivez

Ped.

RAD.

ad libitum

Jesuis prêtre: Aunomde la foi, J'ai droit à tous devousle di - re:

pp

Moderato (♩ = 63)

RAD. *mf*

Ce_lui que vous voulez mau - di - re, Que pourrait-on pour

Moderato

p *p legato sempre*

RAD.

lui si Dieu l'a condam - né? _____

RAD. *pp*

Que peut-on contre lui si Dieu l'a pardon - né?

ppp

Più lento (molto moderato) (♩ = 58)

LE DUC NAYME

Sire moi - ne, ex - cu - sez ma haine inassouvie; _____

Più lento (molto moderato)

pp

NAY.

Mais au seul nom de Gane_lon S'éveille mon re_mords d'avoir sauvé sa vie!..

RAGENHARDT (à part)

A Verden!..

NAY.

C'était à Verden! Sous son ta_lon, Le roi Morglan tenait le

suivez *p*

RAG. (de même)

Morglan?..

traï - tre! Je le sauvai... pardonne-moi, Roland!

a Tempo

RAG. (haut, regardant Amaury)

Quoi! c'était Gane - lon? Peut-

NAY.

Peu'importe!

a Tempo

p

RAG.

(toujours les yeux fixés sur Amaury)

-ê - - - tre!

NAY.

Quidonc es - tu, Saxon?

f *p*

RAG.

(à part)

Le fils du roi Mor - glan! _____ Comme le Comte est

AMAURY

O Dieu!

f *p* *pp*

RAG.

pâ - le!... Étrange cho - se! Il é - vi - te les yeux du duc... Pour quelle

RAG. *sempre pp*

cau - se?... O souvenirs d'enfance, en mon â - me gra -

sost.

RAG. **Moderato** (♩=76)

-vés, Affirmez-vous... et revi - vez!

allarg. - - - - **Moderato**

cresc. *f*

LE DUC NAYME

Mainte - nant, Sire Comte, écou - tez:

p

NAY.

Char.le_ma - gne Dé - si - re qu'à sa cour vo - tre fils m'accompa -

NAY.

- gne: Oui, Gé - rald! Bien.tôt sa fa - veur Va de sa nièce ai -

GÉRALD (se rapprochant d'Amaury)

ad lib

tranquillo

Ah! mon père!

NAY.

- mé - e hono - rer le sau - veur.

AMAURY (bas)

Gérald! quel fol espoir t'en -

tranquillo

p *cresc.*

AM.

- i - vre! J'ai reçu ton ser - ment, — tu ne dois pas la sui - vre!

più tranquillo
pp

dim.

cresc.

dim.

m.g.

BERTHE (à part)

Gérald hé - si - te... Pourquoi donc? Mais il m'aime, j'en suis certaine!

GÉRALD (à Nayme)

Duc, par - don! Trop grande est la fa - veur qui m'est of -

GÉR.

- fer - te; Je ne peux pas vous sui - vre et sui - vre dame

GÉR.

Ber - the. LE DUC NAYME
C'est votre dernier mot, Gérald?

p
cresc. molto

GÉRALD (regardant Amaury)

Je ne peux pas!

f molto dim. *ppespress.*

AMAURY (à part)

Mon pauvre fils! hé...las!

Qu'on se prépare donc...

pp

a Tempo (moderato)

p *cresc.*

dim. *sempre dim.*

BERTHE

Je vous

ppp

SCÈNE VI - BERTHE, GÉRALD

Andante (♩ = 54)

BER. ai - - me, Gé - rald! Je vous ai - - me!

GÉRALD Quoi! Ber - - the!

p espress. molto

BER. Je vous ai de - vi - né, j'ai vu de jour en jour.

BER. Naître et gran - dir, en nos deux â - mes, cet a - mour!

mf

BER. Oui, je vous aime, au - tant que vous m'aimez vous - mê - - me,

p

BER.

Et puisque le res - pect vainqueur Sem - blait vous contraindre au si -

BER.

- len - - ce, C'est à moi la pre - mière a parler d'espé -

BER.

- ran - - ce, C'est à moi la pre - mière à vous offrir mon

BER.

cœur.
GÉRALD

Ber - the! Ber - the! Oh! pourrai-je di - - re

GÉR.

Quel est en ce mo - ment mon trouble... et mon dé - li - re?

poco cresc.

GÉR.

Ah! quel enchan - te - ment ra - chè -

f *m.g.*

GÉR.

un peu animé

- - te tant de pleurs! J'es - pè - - re, maintenant, j'es -

un peu animé

m.d.

GÉR.

- père En l'a - ve - nir d'un a - mour, où mon

GÉR.

pè - - re Ne pressentait que hon - te, et mi - sè - re, et dou.

p *poco cresc.*

BERTHE

(♩ = 72)

Eh quoi! Gé - rald, vo - tre père?..

GÉR.

- leurs! ————— Est - ce

pp *pen dehors*

GÉR.

L'ex - cès mê - - me de sa ten - dres - - se, Qui s'é - pou - van -

bd.

GÉR.

- tait d'une ivres - se Où mon bonheur était en jeu?...

m.g. *pp.*

GÉR.

Mais je puis m'expliquer à peine Avec quelle terreur soudaine

GÉR.

Il avait reçu mon aveu... Il disait

GÉR.

que j'étais indigne... Mais grand Dieu! Peut-

GÉR.

-être est-ce vrai? car que suis-je? Et quels vœux oserai-je for-

GÉR.

mer! N'est-ce pas cou - rir au verti - ge, Que m'enhardir à vous ai -

sf *pp* *pp*

BERTHE *tranquille* 1^o Tempo

Ras - su - rez - vous, Gé - rald, ras - su - rez vo - tre

GÉR. - mer?

poco rit. 1^o Tempo *sost. espress.*

p

BER.

pè - re; Lui - mê - - me con - naî - tra,

poco cresc.

BER.

car je n'ai pas tout dit, Com - ment vous conguer -

BER.

-rez cel_le qui vous est chère,

BER.

Et que l'a_mour, entrant dans nos cœurs, les gran - dit!

GÉRALD

Oh! Ber - - - the!

GÉR.

Il est à vous, dans son hum - ble ten -

GÉR.

_dres - - - se, Tout fré_issant en - cor

GÉR.

de sa première i - vres - se, ——— Ce cœur loy -

GÉR.

- al, que le dé_ses - poir tor_tu - rait,

GÉR.

A vous, qui, douce à mon â - - me con -

GÉR.

- fu - - - se, A mon a - mour daigniez

GÉR.

faire une ex - cu - - - se, En vous of_frant vous -

The second system of music continues the vocal line and piano accompaniment. The vocal line has lyrics: "faire une ex - cu - - - se, En vous of_frant vous -". The piano accompaniment maintains the rhythmic pattern from the first system.

GÉR.

même à qui vous a - do - rait!

(sans point d'orgue)

SCÈNE VII

LES MÊMES, AMAURY

Allegro (♩ = 132)

BERTHE

BER.

BER.

Andante maestoso (♩ = 56)

AM.

(à part)

AM. **Allegro** (♩=108)

Allegro

p

AM.

0 mal-heu-reux en-fants! — Con-tre vous -

AM.

même, i-ci, c'est vous que je dé-fends! —

AM.

Grand Dieu! vous vous ai-mez!...

p

AM.

Oui... ce - la devait

AM.

é - - - - - trel.. Mais je ne suis pour

AM.

vous le ju - - - ge ni le mai - - - - trel

poco cresc. $\#p$ p p

BERTHE

AM.

Je con - nais l'Em - pe -

C'est Char - le - ma - - - gne seul...

BER.

reur! Je sais sa bon - té douce et

BER.

gra - - - ve; Je sais qu'au dé - sir de mon
un peu marqué

BER.

cœur Il m'im - po - se - ra nulle en - tra - - -

BER.

- ve.
AMAURY (à part)
Que fai - - - re? Oh! Dieu!

BER.

AM.

Ni lui, ni
que fai - - - re?

m.d. 7 x

dim. 3

m.d. 7 x

BER.

moi n'aions trou - vé Lé - poux au

p

BER.

cœur vail - lant, tel que je l'ai rê -

BER.

-vé! Gé - rald lui

pp

BER.

seul, par _ mi les hom _ mes du même

BER.

â - - - - ge, Des hé - ros d'au - tre -

pp

BER.

- fois m'a re - tra - cé l'i -

p *cresc.*

BER.

- ma - - - - ge.

Tranquillo

GÉRALD

Vous l'en - ten - dez, ———— ô mon père!

p espress.

GÉR.

et pourtant Ce fier a - veu ———— qui m'encou - ra -

pp poco cresc.

GÉR.

- ge Sem - - - ble vous lais - ser hé - si - tant!...

AMAURY (à part)

Oh! ————

dim. *mf*

AM.

Dieu! ———— oh! l'eus - sé - je pré - vu ————

f

BERTHE

AM. Com - te, pour vo - tre
qu'on pût souf - frir au - tant!

BER. fils. voi - ci mon es - pé - ran - - - ce:

BER. Car il faut plus en - co - - - re; il faut

BER. que mon é - poux, Mé - me dans le pas - sé, soit le pre -

BER.

- mier de tous!

cresc.

BER.

Com - me les pa_ladins de Fran - - -

fp

BER.

- ce Cherchaient la gloire ou le tré - pas,

BER.

Tel que ceux de la Ta - ble Ron - - -

p

BER.

de, Il i - ra, par - cou - rant le mon - - - de,

cresc.

BER.

Au pour - chas — des no - bles com - bats!

f

BER.

Et comme on traque, au bois le fau - - ve,

pp

BER.

Qu'il tra - que les mé - chants, — et soit Le jus - -

BER.

- te qui châ - tie ousau - - - ve, Frappant le

BER.

cri - - - me, ai - - dant le droit;

poco cresc. *f* *tr*

BER.

Pour

dim. *tr* *p*

BER.

qu'au re - tour, ayant même âge

BER.

Et mê - me lustre é - tin - ce - lant, Il nous

poco a poco cresc.

BER.

ren - - - de la grande i - ma - - -

BER.

- ze Vi - - vante en - co - - -

cresc.

BER.

- re de - - - land!

Andante maestoso

cresc. **ff**

AMAURY **a Tempo**

C'est impos-si-ble! Non! Non!

a Tempo

suivez *pp*

BERTHE **Allegro**

Impossi-ble! Oh! _____ par

Allegro

pp *m.d.*

BER.

grà-ce! Ne di-tes pas que c'est im-pos-

m.d. *m.d.*

BER.

-si-ble! Voy-ez Plu-tôt Gé-

m.d.

BER.

_rald et moi qui som - mes à vos pieds!

BER.

Nous nous ai - - mons tous deux; _____

BER.

ni le temps, _____ ni l'es - pa - ce,

BER.

Ne fe - raient _____ qu'un a - mour pa -

BER.

- reil, si doux, — si fort, — Si cons.

BER.

- tant, pût a - - voir d'au - tre fin que la

BER.

mort! Pour - quoi nous ré - sis - ter en -

bien marqué

BER.

- co - - re? Vous res - te - t - il des crain - - tes que j'i -

BER.

- gno - re? Je vous prends vo - tre fils,

BER.

mais pour der_nier a - dieu, Je le donne à la

BER.

Fran - - - ce, à Char - le - ma - - - gne, à

BER.

Dieu!
AMAURY

Non! non!

Je ne peux pas!

GÉRALD

Ah! ——— mon père ———

f

espress.

fp

GÉR.

—re! Ah! ——— mon père ———

fp

GÉR.

—re! Voulez-vous, hélas! que

fp

mf

GÉR.

je désespère? Jo ———

mf

GÉR.

- bé - i - rail ————— Mais

GÉR.

dans mon cœur ————— tout ————— est

GÉR.

AMAURY bri - - sé! (à part)

Ô ————— jus-te ciel!

A.M.

que puis-je fai - re, Par de tels com -

BERTHE

Don - - nez vo - tre

- bats é - pui - sé?

p un peu en dehors

BER.

fils à la Fran ce!

C'est son vœu

BER.

c'est vo - tre de - voir!

GÉRALD

Mais

ffpp

GÉR.

qu'ai - je fait ——— pour

ffpp

GÉR.

mé - ri - ter cet - te souf - fran -

GÉR.

- ce ? Suis - je mau - dit ?

GÉR.

Et pour - quoi donc vou - loir

cresc.

GÉR.

Que vo - tre fils

f *dim.*

GÉR.

meu - re de dé - ses - poir ?
 AMAURY (à part)

Puis -

pp

AM.

- je et dois - je, — ô mon Dieu! cé -

BERTHE

Soy - ez - nous —
 AM.
 - der à tant d'ins - tan - - - ce ?

BER.

pa - ter - nel! Soy - ez du

BER.

moins hu - main! Dans la main

poco cresc.

BER.

de Gé - rald met - - tez en - -

p

BER.

- fin GÉRALD ma main! Crai - - gnez que,

pp
mf

GÉR.

mi - sé - ra - ble et ré - vol - té peut -

GÉR.

- é - tre, Je mau - disse à ja - mais

GÉR.

le jour qui m'a vu naî - - -

BERTHE

GÉR. Ay - - - ez pi - - - tié de nous! - - -

- tre! Ay - - - ez pi - - - tié de nous! - - -

BER.

GÉR. Un mot de vous, un pas, - - -

Un mot de vous, un pas, - - -

BER.
 GÉR. Et c'est no - - - tre bon - heur, —
 Et c'est no - - - tre bon - heur, —

dim.

BER.
 GÉR. et — vous — ne voulez pas! —
 et — vous — ne voulez pas! —

mf *dim.*

Même mouv! (chaque mesure vaut deux mesures du Mouv! précédent)

AMAURY
 Mon fils!.. eh bien... va, pars — sans écou - ter — ma

Même mouv! (chaque mesure vaut deux mesures du Mouv! précédent)

pp espress. tranquillo

AM.
 plain - te; Et dans ton bonheur — qui com -

AM.

- men - ce de ce jour, Par - donne à l'ex - cès de ma crain - te,

espress. *p*

GÉRALD

Oh! — mer -

AM.

Qui n'é - tait qu'un ex - cès d'a - mour.

p

BERTHE

GÉR. Merci! Com - - te! Je fais ce que je

- ci! pè - re!

p *espress.*

BER.

dois, — Dieu — nous en tien - ne comp - - - te!

cresc.

BER.

Et vous, Gé - rald, son - gez en tous

BER.

lieux, en tout temps, A ce que j'ai pro -

BER.

- mis comme à ce que j'at - tends !

GÉRALD

Oui,

GÉR.

Ber - - - the ! Je le ju - - - re !

GÉR.

A cette il-lus - - tre tà - - - che Je dé_vouera_i mes

pp

GÉR.

jours sans re_tard, sans re_là - - che! Je par_ti_rai ce

espress.

p

GÉR.

soir, et — lors_que je se_rai Di - - gne de vo_tre

cresc.

GÉR. (Le Duc Nayme paraît au fond, avec les hommes de son escorte)

pè - - - re, a - - lors je — re_vien -

dim.

Même mouv^t

-drai. LE DUC NAYME

Même mouv^t Ma - da - - me, l'heure a - van - - ce,

BERTRE

NAY. Je vous suis, Duc.

et voi-ci votre es - cor - - te.

BER.

(Elle s'arrête au moment de quitter Gérard)

Hé - las!

Hé - las!

BER.

Je me croyais plus for - - te! Gé -

Je me croyais plus for - - te! Gé -

poco cresc.

BER.

*r*ald, au re - voir! au re -

BER.

- voir! Je n'ai plus main - te -

BER.

- nant, Com - te, qu'à re - ce - voir L'homma - ge du sei -

BER.

- gneur et le baiser du pè - re.

AMAURY

Ma -

BER.

Di - tes - moi : Ma fil - - le ! Car, j'espè - re,

AM.

- da - me ! ...

BER.

Ce nom se - ra le mien bientôt.

p *cresc.*

AMAURY (à part - après l'avoir embrassée au front en tremblant)

Et peut - ê - - tre Ro - land nous re -

AM.

- gar - - de là - haut!

p *poco* *a* *poco* *cresc.*

m.g. *mf* *cresc.*

m.g. *3* *cresc.*

RIDEAU

f *m.g.* *cresc.*

ff *fff*

Fin du 2^e Acte.

ACTE III

Grande salle dans le palais d'Aix-la-Chapelle. — Au fond, un escalier montant vers l'extérieur et la cour verte. — A droite, une large fenêtre à baies, par laquelle on aperçoit le donjon et le champs-clos. — Au second plan, à droite, le profil de la cathédrale. — A gauche, le trône de Charlemagne.

RIDEAU.

All^o molto moderato e maestoso (♩ = 69)

PIANO *f*

SCÈNE I

HARDRÉ, GEOFFROY, PAGES écoutant la lecture d'Hardré

HARDRÉ

Même mouvement

Écou - tez, jeunes gens,

HAR.

et mé-di-tez un peu Cet-te lec-tu-re qui ras-sé-rène et cou-

HAR.

p

Li - sez, mai - - tre.

p

Li - so - - le. C'est "La ci - té de Dieu." Le

m.g.

Li.sez!

HAR.

grand Al - cuin ——— l'ex - plique aux cleres de son é - co - - le.

GEOFFROY

Pardonnez-moi, Maître, mais à tant de sa voir je suis re -

HAR. (à Geoffroy qui se lève vivement)

Eh bien, page!

f suivez *p*

GEOE

_bel_le. Dans le palais d'Aix-la-Cha - pel - le, Je rêvais plus... et

p

GEOE

mieux! Je vois Des clercs ins - truits de caLcul et d'his - toi - - re,

pp

mf la basse en dehors

GEOE

Et pas un cheva - lier prêt à quelque victoi - - - re!

GEOE. **Un peu plus animé**

Ja - dis, a - près quelques hauts faits nou - veaux, Lors qu'un

Un peu plus animé

p

(Il désigne la cloche d'argent, invisible pour les spectateurs)

GEOF.

Preux réclamait le prix de ses tra - vaux, Il son - nait cet - te clo - che

GEOF.

et se fai - sait con - naî - tre, N'est - il pas dou - lou -

GEOF.

- reux, n'est - il pas ou - tra - geant — Qu'el - le n'ait plus son -

GEOF.

Lent

- né, cet - te clo - che d'ar - gent?

UN GARDE (paraissant au fond)

L'Empereur!

Lent

HARDRÉ

(Tous sortent)

Venez tous; l'Empereur va pa - raî - tre!

SCÈNE II - CHARLEMAGNE, BERTHE

Molto adagio (♩ = 56)

Charlemagne descend par l'escalier du fond, appuyé sur

le bras de Berthe.

BERTHE

Cher Si - - re, ce spectacle est trop ter.

BER.

- rible à voir! Renoncez aujourd'hui....
 CHARLEMAGNE

Non! non! c'est monde -

CHAR.

- voir! _____
 Voici l'heure où, suivi d'une nombreuse es.

CHAR.

- cor-te, Le Sarrazin parait a cet-te por-te, Et depuis trente jours

cresc.

CHAR.

nous jet - te son défi: "J'ai le fer de Roland et veux bien vous le

pp

CHAR.

ren - - dre. Mais je rends Du-ran - dal à qui pourra la pren - dre!"

CHAR. **Un peu moins lent** (♩ = 66)

Trente barons sont morts, où Roland eût suf - fi! Et — chaque

Un peu moins lent

pp *p* *espress.*

CHAR.

jour que Dieu fit naî - tre, Im - mo - bi - le, à cet - te fe -

CHAR.

- nê - tre, Tris - te d'a - van - ce et ré - si - gné, Je

pp *cresc. poco a poco*

en dehors

CHAR.

vois, en un tournoi su - prê - - - me, Suc - com - ber un de

CHAR.

ceux que j'ai - - - me, Mar - tyr par la mort dé - si -

CHAR. 1^o Tempo

- gné! Le champ clos n'est plus qu'u - ne

1^o Tempo

CHAR.

tom - be! Je bé - nis le hé - ros qui

CHAR.

tom - be, Et prêt au couple plus fa - tal, J'attends le jour où l'in.fi -

p *crese.* *f*

mf

CHAR.

dè - le, Quittant trop tôt Aix-la-Cha - pel - le, Vou - dra remporter Duran -

dim.

CHAR.

- dal! Durandal! Ô Roland! quelle honte est la

espress. *p*

CHAR.

mien - ne, De savoir ton é - pée en cet te main païen - - -

pp

BERTHE

Si - - re, espérons en - cor!

CHAR.

- ne Hé - las! Pas un, il faut le recon-

p dolce

p

BER.

Peut - é - tre!

CHAR.

- naî - tre, Ne vaincra ce pa - ien! Lequel?

pp

ppp

BER.

Gérald!

CHAR.

Gé - rald! Tu ne sais même pas, Ma

mf

mf

BER.

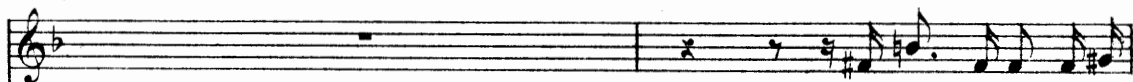

CHAR.

pp
ppp

BER.

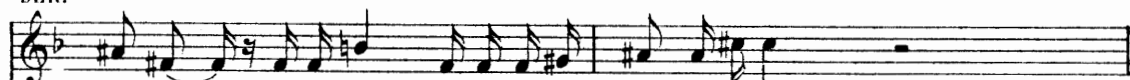

CHAR.

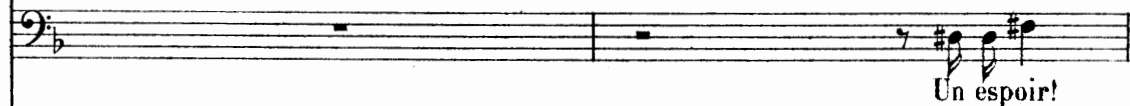

pp

BER.

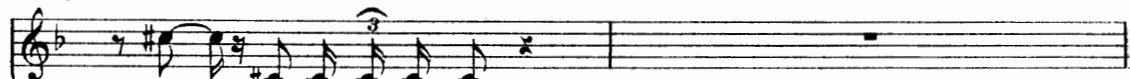

CHAR.

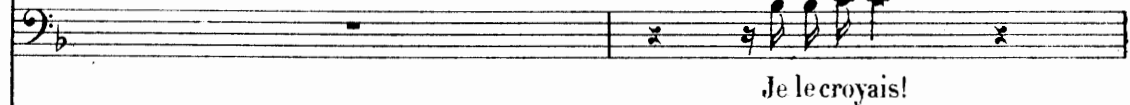

mf

CHAR.

On croit aux choses qu'on dési - re! Et longtemps, chaque

CHAR.

jour, il me semblait soudain Que la clo - ches on - nait aux mains d'un Pa - la - din!

BERTHE

El - le sonnera, je vous ju - re, La clo - che muet - te longtemps!

BER.

Oui, Gérald vengera l'inju - re, Je le sais, Sire, et je l'attends. Qu'im -

BER.

- por - - te l'éloignement mê - me, Et l'appa - ren - - ce de l'oubli ?

dolce
ppp

BER.

Puis-je douter que Gérard m'ai - - me, Quand d'un si grand a -

esce.
10

BER.

- mour tout mon cœur est em - pli ? Une voix me disait

dim. 10
p
pp

BER.

— qu'il vien - dra tout à l'heu - - re; La même voix lui dit,

12 6
p
m.g.

BER.

dans les mêmes instants, Que son Empereur souf - fre

poco a poco cresc. *m.g.* *mf*

BER.

et que sa Ber - the pleu - re, Il le sait, Si - re, et - je l'ai -

cresc.

BER.

- tends!

CHARLEMAGNE

Ô - Roland! qu'elle est bien ta fil - le!

f *m.d.*

CHAR.

Dans son regard c'est ton re - gard qui bril - le! Sois

f

CHAR.

donc béni - - e, en - fant à qui je dois Levi - vant sou - ve - nir des

mf
p

CHAR.

gloi - - res d'autrefois; Sois béni - - e, à travers mon

dolce
p dolce

CHAR.

deuil — et mes a - lar - - mes, Toi, le seul front sur qui

espress
pp

CHAR.

puis - sent tomber mes lar - - mes, Toi qui me ché - ris

sempre più p

BERTHE

Cher Si - re!

CHAR.
mieux en me voyant souf - frir! Oh! que Gérald revien - ne!

dim. sempre

CHAR.

Dans sa main je mettrai la tien - - ne, Et cal - - me, je pourrai mou -

Molto tranquillo

BERTHE

Mourir!...

CHAR.
-rir. Oui, je le sens, bien - tôt, loin de la ter - - re,

Molto tranquillo

pp *m.g.* *m.g.*

ppp

CHAR.

Dans le li_vre du Temps à mes regards ou_vert, Voy_ant l'axe_oir sans mys_

pp Ω Ω

CHAR.

-tè_re, Ô Fran_cce! je li_rai ta gloire ou tes re_

sempre ppp

CHAR.

_vers! Ta

p molto cresc. f f

p cresc. f

CHAR.

gloi_re!.. oh! puisse-t-el_le, aux é_po_ques pro_

p

CHAR.

chai - nes, Crois - sant com - me crois - sent les

CHAR.

chê - nes, Aux au - tres peu - ples qui naî -

CHAR.

- tront Of - frir, par le glaive et le

poco a poco cresc.

CHAR.

ver - be, De ses ra - meaux l'a -

f

CHAR.

_ bri su-per - - be. Et l'om - bre dou - - -

p

CHAR.

- - - ce de son • front!

f

mf

dim.

BERTHE

CHAR.

Ecoutez!

(Trompette derrière la scène) Le païen! Le défi!

dim.

mf

ppp

CHAR.

La dé-fai-te! Finir ain - si! Moi! - Charlema - gne! Moi! Ô

f

CHAR.

Roi vaincu, courbe la tête! Car Dieu s'est retiré de

suivez

CHAR. **a Tempo** (Charlemagne va lentement se placer sur le trône)

toi!

a Tempo

mf *cresc.*

SCÈNE III

LES MÊMES, LE DUC NAYME, SEIGNEURS, PAGES, NOËTHOLD et sa suite

Même mouvement

f *sempre cresc.*

CHŒUR — SEIGNEURS et PAGES

SOPR. *mf* *p*

Le païen! Noéthold!

CONT. *mf* *p*

Le païen! Noéthold!

TÉNORS *mf* *p*

Le païen! Noéthold!

BASSES *mf* *p*

Le païen! Noéthold!

ff *dim.*

pp

O lugu_bresi_ len_ ce! De honte et de douleur Char_ le _

pp

O lugu_bresi_ len_ ce! De honte et de douleur Char_ le _

pp

O lugu_bresi_ len_ ce! De honte et de douleur Char_ le _

pp

O lugu_bresi_ len_ ce! De honte et de douleur Char_ le _

pp *espress.*

magne est tremblant!

_magne est tremblant!

_magne est tremblant!

_magne est tremblant!

Noéthold! prince de Va...

Noéthold! prince de Va...

cresc.

cresc.

Oh! qui donc vain...era ce more insolent?

cresc.

Oh! qui donc vain...era ce more insolent?

- len_ee!

Moi! Moi! Moi!

- len_ee!

Moi! Moi!

sempre cresc.

Non! lutter en cor serait fo - lie! Trop de sang a coulé dé -

pp subito

CHAR. - ja, barons chrétiens! Toi, mécréant, tu peux retourner chez les tiens!

sempre pp

CHOEUR
CONT.

pp Quoi! faut - il à ce point que Dieu nous hu - mi -

BASSES
pp Quoi! faut - il à ce point que Dieu nous hu - mi -

- lie? Faut - il que le Croissant tri -

- lie? Faut - il que le Croissant tri -

om - phe de la Croix? Si - re! toute es - pé -

om - phe de la Croix? Si - re! toute es - pé -

pp sempre

- rance est - el - le donc trom - pée?

- rance est - el - le donc trom - pée?

SOPR. *cresc.* Et de Roland la noble é -

CONT. *cresc.* Et de Roland la noble é -

TÉNORS *pp* Et de Roland la noble é - pé - - - e,

BASSES *pp* Et de Roland la noble é - pé - - - e,

cresc. poco a poco

- pé - - e, La faut-il regarder pour la derniè - re

- pé - - e, La faut-il regarder pour la derniè - re

La faut-il regarder pour la derniè - re fois ?

La faut-il regarder pour la derniè - re fois ?

(Noéthold a remis Durandal à son côté, et toujours silencieux, le regard hautain, il s'apprête à se retirer)

fois ? Viens !

fois ? Viens ! rends-nous Duran -

Viens ! rends-nous Durandal !

Viens ! rends-nous Durandal !

rends-nous Durandal! Viens!

_ dal! Viens! rends-nous Duran.

Viens! rends-nous Durandal!

Viens! rends-nous Durandal!

6 *6*

rends-nous Durandal! Viens au combat! Viens!

_ dal! Viens au combat! Viens au com

Viens au combat! Viens au combat!

Viens au combat! Viens au combat!

sempre cresc.

CHARLEMAGNE

Ar -

Viens! _____ Viens!

-bat! Viens! _____ Viens!

1^{rs} TÉNORS Viens! _____ Viens! _____

2^{ds} TÉNORS Viens! _____ Viens! _____

Durandal! Durandal!

Viens! _____ Viens! _____

CHAR.

-rê - te! Trop de sang a cou - lé, t'avais-je

mf

fp

p subito

CHAR.

dit, pa - ien! Mais pour a.chever ta con -

mf

CHAR.

què - - - te, No-é-thold, il te

CHAR.

reste à ré - pan - dre le mien! C'est

BERTHE

CHAR. Mon pé - re!

moi qui com - bat - traï con - tre toi...

SOPR. Dieu!

CONT. Dieu!

CHŒUR TÉNORS unis Dieu! Dieu!

BASSES Dieu! Dieu!

mf

cresc. poco a poco

BER.

C'est chercher le tré-pas!

CHAR.

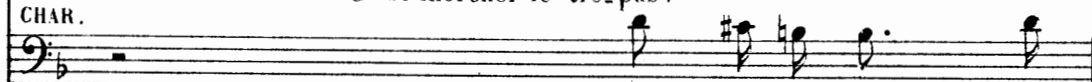

Non! mes en-fants, j'es-

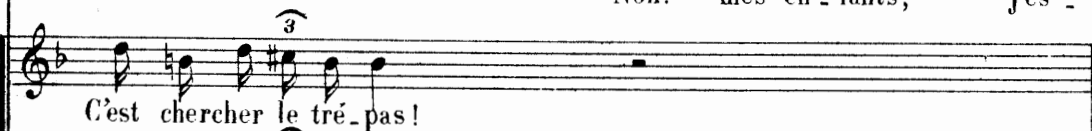

C'est chercher le tré-pas!

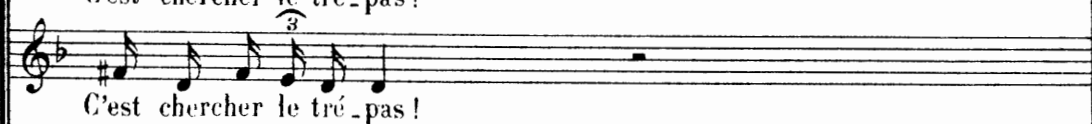

C'est chercher le tré-pas!

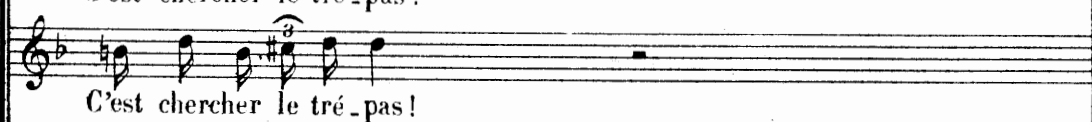

C'est chercher le tré-pas!

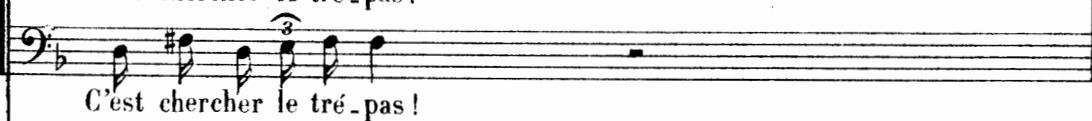

C'est chercher le tré-pas!

CHAR.

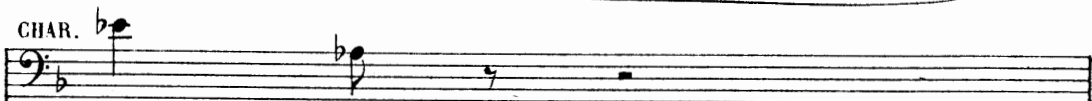

-pè-re!

CONT.

C'est je-ter sur nous tous un é-ter-nel re-

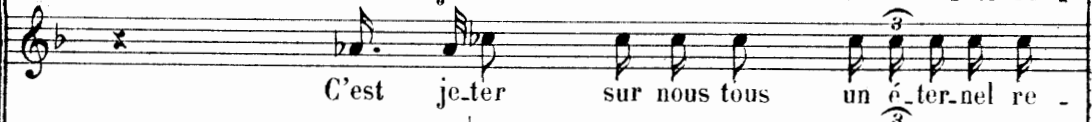

C'est je-ter sur nous tous un é-ter-nel re-

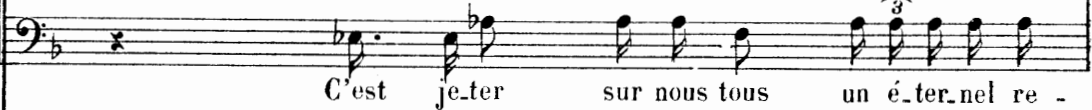

C'est je-ter sur nous tous un é-ter-nel re-

SOPR.

Si - re!
- mord!
- mord!
- mord! Si - re! C'est courir à la

Si - re!
mort!
mort!
mort! Si - re! C'est courir à la

sempre *cresc.*

mort! _____
 mort! _____
 mort! _____ Au champ clos laissez-
 Au champ clos laissez-moi des - cen - dre!
 (3) (6) (3) (6)

laissez-moi lut - ter et re -
 Au champ clos laissez-moi lut - ter et re -
 - moi des - cen - dre! Laissez-moi lut -
 Laissez-moi lut - ter!
 (6) (6) (6) (6) (6) (6) (6) (6) (6) (6)

- pren - dre Le glai - ve sa - cré de Ro - land !

- pren - dre Le glai - ve sa - cré de Ro - land !

- ter, Si - re! Laissez-moi! laissez-moi!

crese.

Moi! Si - re! Moi!

Pas un che - va - lier n'a - ban - don - ne Le com - bat!

Moi! Si - re! Moi! Si - re!

Moi! Si - re! Moi! Si - re!

Moi! Si - re! Moi!

Lais - sez - nous frap - per ce mé - cré - ant!

Moi! Si - re! Moi!

sempre cresc.

All^o molto animato p ($\text{♩} = 160$)

La clo - che d'argent! — La

La clo - che d'argent! — La

La clo - che d'argent! —

La clo - che d'ar -

All^o molto animato

f *p*

CLOCHE (derrière la scène)

BERTHE

CHARLEMAGNE

f

C'est lui!

Gé -

clo - che ré - son - ne!

f

La clo - che d'ar -

clo - che ré - son - ne!

f

La clo - che d'ar -

f

La clo - che d'ar -

f

- gent!

La clo - che d'ar -

cresc.

CLOCHE

BER.

CHAR.

Oui! Si - re! Ah! je le

- rald!

- gent!

La clo - che! La clo - - - -

- gent!

La clo - che! La clo - - - -

- gent!

La clo - che! La clo - - - -

- gent!

La clo - che! La clo - - - -

p

p

f

f

f

f

f

f

BER.

savais bien! C'est lui!

- che!

- che!

- che!

- che!

cresc.

SCÈNE IV

LES MÊMES, GÉRALD

Même mouvement

f

GÉRALD

f

J'o -

GÉR.

- sai tou - cher à la clo - che mu - et - te,

GÉR.

Si - re, et se - lon le droit an - cien,

GÉR.

Je de - man - de, seul prix — que ma va - leur sou -

GÉR.

- hai - te, De com - battre au - jour - d'hui

GÉR.

le che - va - lier ————— pa - ïen —————

1^{er} TÉNORS

p

Son regard

2^d TÉNORS

p

Son regard

cresc.

ff mf molto marcato

CHARLEMAGNE

f

Ap - proche donc, Gérald!

p

cresc.

Son regard mâ - - - le, et

cresc.

Son regard mâle et dans les com - bats a - guerri

cresc.

mâ - - le, et dans les combats a - guer - ri — Son regard

cresc.

mâ - - le, et dans les com - bats a - guerri,

cresc.

Son regard mâle et dans les com - bats — a - guer -

1^{er} CONT. dans les combats a - guer - ri De sa vaillance est

2^{ds} CONT. son re - - - gard son regard mâ - - le De

1^{er} TÉN. son re - - - gard dans les com bats a-guerri De

2^{ds} TÉN. mâ - le De sa vail - lan - ce est le présa - ge

De sa vail - lan - ce est le pré - sa - - ge

- ri son regard mâ - - le De sa vail -

eresc.

dim.

le pré - sa - ge!

dim. sa vail - lance est le pré - sa - - - ge!

dim. sa vail - lance est le pré - sa - - - ge!

dim. son regard mâ - le de sa vaillance est le pré - sa - ge!

dim. De sa vail - lance est le pré - sa - ge!

dim. - lan - - ce, De sa vail - lance est le pré - sa - ge!

dim.

p

CHARLEMAGNE

J'ai - - me ce fier vi - sa - -

CHAR.

- ge! LE DUC NAYME C'estle fils du Comte Amau - ry. Gé -

CHAR.

- rald! je con - nais ton cou -

CHAR.

- ra - - - - ge: Ma niè - ce doit la

CHAR.

vie à ta jeu - - ne va - leur.

CHAR.

Mais nous som - mes, hé - las! en des

CHAR.

jours de mal - heur! Et ce - lui

CHAR.

que tu veux provo - quer est de taille A te

CHAR. *2*

vain - - cre en la jou - - - te où nul

dim.

GÉRALD

CHAR. Bien -

n'a sur - - vé - - cu!

molto marcato
p

GÉR.

- tôt, Sire, il se - ra vain - cu!

GER.

A - vec es - poir j'aff - fron - - te la ba -

cresc.

GÉR.

tail - - - - - le!

SOPR. *mf* Que Dieu se -

CONT. Que

TÉNORS Que Dieu se - con - - de cet es -

BASSES Que

- con - - - de cet es - poir!

Dieu se - con - - de cet es - poir! - - - Que

- poir! - - - Que Dieu se - con - -

Dieu se - con - - de cet es - poir! - - - Que

Que
Dieu se con - - - de cet es - poir! Et
de cet es - poir! Et

Dieu se con - - - de cet es - poir! Et

cresc.
Dieu se - con - - de cet es -
cresc.
don - ne la vic - toire à qui fait son de
cresc.
don - - - ne la vic - toi - - -
cresc.
don - - ne la vic - toire à qui

don - - ne la vic - toire à qui

poco a poco cresc.

-poir! Et don - ne la vic - toire
 -voir! Et don - - - ne la vic -
 -re à qui fait

fait son de - voir à qui

à qui fait son de - voir! Va! Gé -
 - toire à qui fait son de - voir! Va! Gé -
 son de - voir! Va! Gé -
 fait son de - voir! Va! Gé -

- rald! Val Du pa -
 - rald! Val Du pa -
 - rald! Val Du pa -
 - rald! Val Du pa -

- ien cer - taine est la dé - fai - - te!
 - ien cer - taine est la dé - fai - - te!
 - ien cer - taine est la dé - fai - - te!
 - ien cer - taine est la dé - fai - - te!

CHARLEMAGNE

Ar_rête en - cor! mon fils! ar -

CHAR.

_rê - - tel. Car de - puis trop long -

CHAR.

_temps mon as - tre se voi - la!

cresc.

CHAR.

Sais - tu lan_cer la flè - - che et

dim. *p* *m.d.*

CHAR.

ten - - dre l'ar-ba - lè - - te? Ces ar - mes sont les

m.d.

GÉRALD

Si - - re, ces ar-mes - là,

CHAR.

leurs.

poco a poco cresc.

GÉR.

Les lais - sant aux vas - saux, aux ri -

dim.

GÉR.

- bards, aux es - cla - ves, Je m'entiens a l'é -

p *molto marcato*

GÉR.
-pée, à l'ar - me des vrais bra - ves!

SOPR.
CONT.
TÉNORS
BASSES

Bien

crèse.

Bien dit, Gé - rald!

Bien dit, Gé - rald!

dit, Bien dit, Gé - rald!

Bien dit! Bien dit, Gé - rald!

crèse.

GÉRALD

Mau - dit soit le premier ar - cher! — C'é - tait un

GÉR.

là - - - che! Il n'o - - sait ap - - pro -

GÉR.

- cher!

SOPR. Bien dit, Gé -

CONT. Bien dit, Gé -

TÉNORS Bien dit, Gé - rald!

BASSES Bien dit, Gé - rald!

Bien dit, Gé - rald! — Ro -

-raid!
 Ro - land eût par - lé de la sor - te!
 Ro - land eût parlé de la sor - - - te!
 Ro - land eût par - lé de la sor - - - te!
 -land eût parlé de la sor - - - te!

Mê - - me bra - vou - - - re et
 Mê - - me bra - vou - - - re et
 Mê - - me bra - vou - - - re et
 Mê - - me bra - vou - - - re et

même or - gueil! Mè - - me bra -
 même or - gueil! Mè - - me bra -
 même or - gueil! Mè - - me bra -
 même or - gueil! Mè - - me bra -

-vou - re et même or - gueil!
 -vou - re et même or - gueil!
 -vou - re et même or - gueil!
 -vou - re et même or - gueil!

CHAR.

Eh bien, va! va ven - ger le

3 *cresc.* 3 3 3 *ff* *p* *cresc.*

CHAR.

deuil Qu'a - vec son roi la Fran - - ce

f

CHAR.

por - - - te! Re - lè - - ve le dé -

p *cresc.*

CHAR.

- fi du pa - - ien in - so - - lent!

f *p*

CHAR.

Et si ma foi n'est pas trom - pé - - e,

CHAR.

Tu me rap - por - te - ras le glai - - ve de Ro -

CHAR.

- land.

Mais

CHAR.

pour com - bat - tre prends Joyeu - - se, mon é - pé - e!

Musical score for the fourth system, featuring a vocal line and piano accompaniment.

CHAR.

Elle é - tait in - xi - ble, elle est di - gne de toi!

SOPR.

p

C'est

p

CONTR.

C'est

p

TÉNORS

C'est

p

BASSES

C'est

poco a poco cresc.

poco a poco cresc.

poco a poco cresc.

poco a poco cresc.

GÉRALD

Je la prends, Sire, et ne la ren-

â - - - me! Re - viens vain - queur, Gé -

â - - - me! Re - viens vain - queur, Gé -

â - - - me! Re - viens vain - queur, Gé -

â - - - me! Re - viens vain - queur, Gé -

GÉR.

-drai qu'à mon roi.

-rald! Gé - rald! Re - viens vain -

-rald! Gé - rald! Re - viens vain -

-rald! Gé - rald! Re - viens vain -

-rald! Gé - rald! Re - viens vain -

-rald! Gé - rald! Re - viens vain -

- queur!
- queur!
- queur!

Ped.

GÉRALD

Oui! Je le sens aux fiers battements de mon

p

GÉR.

cœur! Mais, vous, tous,

cresc. *f* *dim.* *p*

Ped.

GÉR.

qu'une foi sem - bla - - ble vous en - flam - - -

GÉR.

- me! Et, si je meurs, que

sempre f
marc.

GÉR.

l'un de vous soit mon ven - geur!

The third system features the vocal line with the lyrics "l'un de vous soit mon ven - geur!". The piano accompaniment continues with a similar rhythmic pattern.

m.g.

The fourth system is a piano solo, marked *m.g.* (moderato giusto). It features a complex rhythmic pattern with many sixteenth and thirty-second notes in the right hand, and a bass line in the left hand.

GÉR.

Haut les cœurs! che - va - liers de Fran - - ce!

GÉR.

Fai - tes a - vec moi le ser - ment, Sur ce sol qui frémit sous un

CONTR.

Haut les cœurs! che - va - liers de

GÉR.

joug in - fâ - mant, De lut - ter pour sa de - li - vran - -

SOPR. (BERTHE avec les Soprani)

Haut les cœurs!

Fran - - ce! Fai - tes a - vec moi le ser - ment, Sur ce

GÉR.

cel Che - va - liers de Fran - - - - -

che - va - liers de Fran - - - ce! Faites a - vec moi le ser -

sol qui frémit sous un joug in - fâ - mant, De lut - ter

GÉR.

- - - - - ce!

- ment, Sur ce sol qui frémit sous un joug in - fâ mant,

pour sa - dé - li - vran - - ce! Pour ce - la nous mourrons! Che - va -

BASSES (LE DUC NAYME avec les Basses)

Haut les cœurs! che - va - liers de Fran - - - ce!

De lut - ter pour sa dé - li - vran - ce!

- liers de Fran -

TÉNORS (GÉRALD avec les Ténors)

Haut les cœurs! che - va - liers de

Fai - tes avec moi le ser - ment, Sur ce sol qui fré -

Che - va - liers, pa - ges et ba - rons! Oui! —

- ce! che - va - liers de Fran - ce! Haut les cœurs!

Fran - ce! Haut les cœurs! che - va - liers de Fran - ce! Haut les —

- mit sous un joug in - fâ - mant, De lut -

lut - tez pour sa dé - li - ran - ce!

Che - va - liers de Fran - ce! Oui! che - va - liers de

cœurs! che - va - liers de Fran - - - - ce!

- ter pour sa dé - li - ran - - ce! Che - va - liers de

Haut les cœurs! che - va - liers! Nous vi - vrons

France! Haut les cœurs! che - va - liers! Nous vi - vrons

Haut les cœurs! che - va - liers! Nous vi - vrons

France! Haut les cœurs! che - va - liers! Nous vi - vrons

— pour ce - la! Pour ce - -
— pour ce - la! Pour ce - -
— pour ce - la! Pour ce - -
— pour ce - la! Pour ce - -

- la nous - - - mour - - rons!
- la nous - - - mour - - rons!
- la nous - - - mour - - rons!
- la nous - - - mour - - rons!

Four empty musical staves, each with a treble clef and a key signature of one sharp (F#). The staves are arranged vertically and are currently blank.

First system of piano accompaniment. The right hand features a complex melodic line with numerous slurs and fingerings (1-5). The left hand provides a harmonic accompaniment with chords and single notes. Accents are placed over several notes in both hands.

SCÈNE V

CHARLEMAGNE, BERTHE

Même mouv!
CHARLEMAGNE

Peut-ê - tre

Même mouv!

dim.

p

CHAR.

cet-te fois Dieu se-ra-t-il pour nous! Pri-ons-

CHAR.

-le, ma fille, à ge-noux! J'ai vu sou-

CHAR.

-vent, en ma ru - de car - riè - re, Que l'ar - - me la meil-

BERTHE *pp*

CHAR.

Dieu tout puissant, qui

leur est la pri - è - - re!

BER.

règnes dans les cieux, Ô Dieu fort et mi - sé - ri - cordi - eux!

BER.

Do - vant qui le mé - chant trem - ble comme un brin d'her - - be, En

BER.

qui toute jus - ti - - ce vit, Li - - vre, com -

BER.

me tu fis du Philis-tin su - per - - - be, Cet au-tre Go-li-ath

BER.

Ils se placent ensemble à

à cet au - tre Da - vid!

CHARLEMAGNE

Le si - gnal!

Trompettes derrière la scène

mf
m.g.

pp

la fenêtre.

CHARLEMAGNE

Ils sont face à face Dans l'a - rè - ne!

BERTHE

Oh! j'ai peur à pré - sent! Oh! Dieu

BER.

fas - se Que Gé - rald soit vain - queur!

CHARLEMAGNE

Le fer heur - te le

CHAR.

fer. Joyeuse et

CHAR.

Du-randal jet - - - tent un double éclair!

cresc. poco a poco

BERTHE

L'in-fi - dè - le sé-lan - ce!

sempre cresc.

f

CHARLEMAGNE

Il re - cu - le!.. Mont - joie!

pp subito

BERTHE

Non, il re - vient, le - vant Du - ran - dal qui tour -

cresc. poco a poco

BER.

- noie! — Il at - taque Gé - rald!

sempre cresc.

BER.

Ah! Ah!

CHARLEMAGNE

cresc. *f* Gé -

CHAR.

- rald, Joy - euse au poing, Pa - re le coup et ne rompt

point!

dim. *p*

BERTHE

Durandal de nou - veau sur sa tê - te se

BER.

dres - se!
CHARLEMAGNE
 Cette fois il l'é - vi - te! Il bondit!

CHAR.

Il se bais - se! Pas - se sous Duran -
sempre p (sans nuance)

CHAR.

f (presque parlé)
 - dal, se re - lè - ve. C'est

CHAR.

bien! Au dé - faut du hau - bert il frappe le pa -

BERTHE

Le Sarra - zin se re - jette en ar - riè - re!

CHAR.

- ien! Son corps rou - le

CHAR. Ah! Gé -

dans la pous - siè - re!

CHŒUR DERRIÈRE LA SCÈNE

SCPR.

CONT. Vic -

TÉNORS Vic -

BASSES Vic -

Vic -

cresc.

BER.

- rald est vain - queur! _____

- toi - - - - - re!

- toi - - - - - re!

- toi - - - - - re!

- toi - - - - - re!

CHARLEMAGNE

ff

Gloire au Christ triom - phant!

Vic - toi - - - - - re!

Vic - toi - - - - - re!

Vic - toi - - - - - re!

Vic - toi - - - - - re!

CHAR.

Gloire aux ba - rons fran - çais!

Vic - toi - - - - re!

Vic - toi - - - - re!

Vic - toi - - - - re!

Vic - toi - - - - re!

CHAR.

Son - nez de Po - li -

mf

p

CHAR.

- fant!

p

Très large (quasi Adagio)

CHAR.

ad lib.

Ô Fran - ce! Ô douce Fran - ce! Ô ma Fran - ce bé -

Très large (quasi Adagio)

*suivent le
chant*

p cresc.

mf

f

dim.

CHAR.

- ni - e! Rien n'épuise-ra donc ta force — et ton gé -

CHAR.

nie! Ter - re du dévou - ment, — de l'honneur, — de la

sp

cresc.

CHAR.

foi, Il ne faut donc ja - mais dé - ses - pé - rer de

f

sempre f

SCÈNE VI

LES MÊMES, GÉRALD, LA FOULE, AMAURY, dans la foule.

Même mouv! (♩ = 63)

CHAR.

toi!

f

la basse en dehors et très liée

GÉRALD

Si - - re, voi - ci Joy - eu - - se, et voi -

p

GÉR.

- ci Du - randal!

CHARLEMAGNE

Viens dans mes

CHAR.

bras, mon fils, peux fi - dèle et loy -

CHAR.

- al!

CHAR.

Il prend l'épée.

Mais toi, te voi - là dé - li -

p

CHAR.

- vrée. Du - ran - dal, que j'ai tant pleu -

The third system shows a vocal line with the lyrics '- vrée. Du - ran - dal, que j'ai tant pleu -'. The piano accompaniment continues with the established rhythmic pattern.

CHAR.

- ré - - - e! Dans mes mains tu re - viens en -

The fourth system features a vocal line with the lyrics '- ré - - - e! Dans mes mains tu re - viens en -'. The piano accompaniment continues with the established rhythmic pattern.

CHAR.

- cor! Je re - vis les jours hé - ro -

CHAR.

- i - - - ques, Et je re - trou - ve tes re - li - ques, En -

CHAR.

- clo - - - ses dans ta gar - de d'or!

CHAR.

Oh! lais - se - moi bai - ser ta

CHAR.

la - - - me, Où Ro - land a - vait mis son

CHAR.

à - - - me! Que tu de - vais souf -

CHAR.

- frir, cap - ti - ve des pa - tiens!

CHAR.

Con - so - - le - toi!

CHAR.

C'est ton roi qui te

CHAR.

Il place Durandal sur le trône, puis revient vers Gérald.

tient !

p *f*

CHAR.

(♩ = 72)

Gérald, voici le prix

CHŒUR DANS LA COULISSE
SOPR. et CCNT.

TÉNORS

BASSES

f (mais lointain)

f (mais lointain)

f (mais lointain)

Te de - um lau -

Te de - um lau -

Te de - um lau -

pp *legato*

CHAR.

queta valeur récla - - me: La fil_le de Ro_land demain se_ra ta
 - da - - mus, Te
 - da - - mus, Te
 - da - - mus, Te

CHAR.

fem - me. Viens__maintenant,
 Do - mi - - num con - fi - te - mur.
 Do - mi - - num con - fi - te - mur.
 Do - mi - - num con - fi - te - mur.

CHAR.

aupieddesautels proster - né, Viens offrir ce tri - omphé à quinous l'a don.

CHAR.

Tout le monde sort, excepté Amaury, qui est resté jusque là perdu dans la foule.

- né.

Te æ - - ter - num pa - - trem om -

Te æ - - ter - num pa - - trem om -

Te æ - - ter - num pa - - trem om -

[Cloches]

- nis ter - - ra ve - - ne - ra - - tur.

- nis ter - - ra ve - - ne - ra - - tur.

- nis ter - - ra ve - - ne - ra - - tur.

(*) On peut passer de ce signe ♠ au signe ♠ page suivante.

Ti - bi om - nes an - ge - li ti - bi
 Ti - bi om - nes an - ge - li ti - bi

Ti - bi om - nes an - ge - li ti - bi

cœ - li et u - ni - ver - sæ po - tes - ta -
 cœ - li et u - ni - ver - sæ po - tes - ta -

cœ - li et u - ni - ver - sæ po - tes - ta -

- tes.
 - tes.
 - tes.

mf
dim.
p

SCÈNE VII — AMAURY, seul

AMAURY

Non! Non! je n'irai pas!

Sanc - - - tus — Sanc - - -

Sanc - - - tus — Sanc - - -

Sanc - - - tus — Sanc - - -

AM.

Non! je n'ensuis pas digne! Et je me trahirais, rien que par mon ef-

- tus — Sanc - - -

- tus — Sanc - - -

- tus — Sanc - - -

AM.

- froi! A m'ef.fa_cer je me ré - si - gne; Mon fils

- tus Do - mi - nus De - us

- tus Do - mi - nus De - us

- tus Do - mi - nus De - us

AM.

— doit triompher sans moi!

Sa - ba - oth.

Sa - ba - oth.

Sa - ba - oth.

AM.

Pa-lais de Charle-ma-gne, ô demeure su-bli-me, Où le grand ai-gle

p Te per or - - -

p Te per or - - -

p Te per or - - -

pp

AM.

d'or Sem-ble sur l'u-ni-vers, superbe et magna-ni-me, Mesurer son es-

-bem ter - - - ra - - rum - - - Sanc - - -

-bem ter - - - ra - - rum - - - Sanc - - -

-bem ter - - - ra - - rum - - - Sanc - - -

AM.

- sor! Champ clos, perron d'a - cier, magni - fi - que cha -

- ta con - - fi - te - - - tur ec - - -

- ta con - - fi - te - - - tur ec - - -

- ta con - - - fi - te - - - tur ec - - -

AM.

- pel - le, Redoutable don - joni — Tout est plein de ma hon - te, et tout i -

- cle - - si - - - a.

- cle - - si - - - a.

- cle - - si - - - a.

AM.

- ci rappelle Son crime à Ga-ne - lon!

pp Tu ad dex - te - ram De -

pp Tu ad dex - te - ram De -

pp Tu ad dex - te - ram De -

pp Tu ad dex - te - ram De -

AM.

- i se - des in glo - ri - a pa - tris.

- i se - des in glo - ri - a pa - tris.

- i se - des in glo - ri - a pa - tris.

Andantino tranquillo (♩ = 56)

AMAURY

Mais non! non! c'en est fait,

Andantino tranquillo

mf

p

AM.

et le pas_sé s'ef - fa - - - ce! Tous ces ba -

pp

AM.

- rons, qui m'ont vu face à fa - - - ce, Nay - me, l'é_cu -

AM.

- yer de Ro-land, Pas un n'a re_con_nu mes traits!

AM.

Je puis re - vi - - - vre Au - tre - ment, que cour - bé sous l'op -

sempre pp

AM.

- probre et trem - blant! Je ne crains plus

AM.

qu'au - cun d'entre eux me li - - - vre! Men

p

AM.

fils! ô mer - veille! ô bon - heur! Oui, mon

poco cresc.

AM.

fils de son père a re_cré_é l'hon_neur!

dim. *pp*

AM.

Un pas_sé de dé_men_ _ ce Pour moi va donc fi_

AM.

poco rit. *a Tempo*

_ nir! Mon fils, c'est la clé_ _ ce! Mon

poco rit. *a Tempo*

AM.

fils, c'est la_ ve_ _ nir!

SCÈNE VIII - CHARLEMAGNE, AMAURY

Depuis un instant Charlemagne est entré,
et il se trouve tout à coup en face d'Amaury.

AM.

(parlé)

Lento (♩ = 52)

CHARLEMAGNE Grand Dieu!

Ganelon! Letraï - tre!

suivez

ff *dim.* *p*

ff *dim.* *p*

CHAR. C'est le malheur des rois de re.con.nai - tre, A.p.rès un

pp

CHAR. temps souvent trop long, Le vi - sa - ge d'un traï - tre!

pp *p*

CHAR. Oui, c'est bien Ga.ne - lon!

pp *espress.*

AMAURY

CHAR. Si - re!

Tais-toi! Tais - toi, te dis - je!

CHAR. un peu moins lent (♩=66)

Quoi! cet hom - me, sau - vé par quel que noir pro - un peu moins lent

ppp *poco cresc.* *mf*

ppp *poco* *a* *poco cresc.*

CHAR. di - ge! Ganelon, lui, l'hom.me de Ronce -

poco a *poco a*

p *cresc.* *poco a*

CHAR. *poco animato* - vaux! Il sort donc de l'enfer pour des cri - mes nou -

poco animato

This system contains the fourth vocal entry. The tempo is marked *poco animato*. The lyrics are "- vaux! Il sort donc de l'enfer pour des cri - mes nou -". The piano accompaniment includes the instruction *poco animato*.

AMAURY

CHAR. *Gérald est mon fils!*

- veaux! Gé.

ff *p suivez*

CHAR. *- rald! Est-ce Pos - si - ble? ô ciel! le sauveur de ma*

pp

CHAR. *a Tempo*

a Tempo

pp

miè - ce, Le chevalier victo - ri - eux, Le vengeur de Ro - land, l'orgueil

CHAR. *Più lento*

Più lento

ppp dolciss.

de ma vieilles - se! Son fils! son fils! Parquel mira -

AMAURY

p

Vous oubliez sa

CHAR. *b*

- cle, justes cieux! At-il si noble cœur, étant né d'un tel père?

AM.

mère! Si re! Je suis un crimi-

pp

AM.

- nel, Qu'une constante dou - leur broie! — Le remords où je suis en

AM.

proie Est horrible — autant qu'éternel!

pp *espress.*

Molto tranquillo (♩=80)

AM.

Mon châ_timent serait trop jus - te, et votre grâ_cce Ségare.

Molto tranquillo

pp

AM.

- rait à descen_dre vers moi! Mais pour mon fils, lui seul,

cresc.

p *cresc.*

AM.

à vos pieds que j'em. bras - - se, Pi - tié! _____ pi -

f *dim.*

AM.

- tié! ô mon juge! ô mon roi!

pp *pp* *pp*

Un peu moins lent (♩=60)

AM.

Si - re! ne tu - ez pas — sa

Un peu moins lent
mf *express.*

AM.

sain - te — con - fi - an - ce! E - par - gnez - lui —

AM.

— l'horreur qu'il i - gno - ra! —

AM.

Si - re! sa - gra - deur d'â - me é - ga - le sa - vai - lan - ce!

AM.

S'il sait quel fut mon nom, il en mour-ra!

p

1^o Tempo

AM.

Car c'était mon orgueil, et mon remords suprême, Tant mon fils semble

1^o Tempo

pp

AM.

être un Roland nouveau, Que je croyais re-voir ma vic-ti-me elle

cresc.

p

cresc.

AM.

mê-me. Re-vi-vre dans le

f

dim.

AM.

fils de son bourreau!

CHARLEMAGNE

p

pp

Lè - ve -

AM.

Si - re, ain - si l'œu - vre du bien s'o - pè - re: Et mainte -

CHAR.

- toi!

sempre più p

AM.

rit. a Tempo (même mouvement)

- nant jugez le fils avec pè - re!

rit. a Tempo (même mouvement)

pp *cresc.*

pp *dim.* *pp* *md.*

CHARLEMAGNE

pp

Ô des - tins! Flots mou_vants des choses d'ici-bas!

ppp jusqu'à la fin de l'Acte

pp

CHAR.

Cœurs in - dé - cis, _____ livrés à d'é - ter - nels com -

3

CHAR.

_ bats! Combien de fois, hé - las! orgueilleux que nous

CHAR.

som - mes, Dieu doit prendre en pi - tié la jus - ti - ce des

CHAR.

hom - mes! Le der-nier mot de tout,

CHAR.

nul vi-vant ne le dit!

CHAR.

Voi-là donc le mortel que j'ai le plus mau - dit! Est-ce

CHAR.

toi, Gane-lon, qui parlais tout à l'heu - re? Tu pleures donc Ro.

CHAR.

- land, toi! ——— comme je le pleu - re? Tu l'as li -

CHAR.

- vré! ton fils l'a vengé! De quel nom Te nommer maintenant :

CHAR.

A-maury? Ga-ne - lon?

The third system shows the vocal line and piano accompaniment. The vocal line has a long rest followed by the lyrics. The piano accompaniment includes a '7 m.g.' marking in the right hand.

CHAR. (La nuit est venue depuis un instant)

La nuit des_cend, et sous ses

toujours ppp

The fourth system shows the vocal line and piano accompaniment. The vocal line has a long rest followed by the lyrics. The piano accompaniment is marked 'toujours ppp' and includes a fermata over the final chord.

CHAR.

voies surgissant dans le ciel moins bleu, Je vois s'allumer les é-

CHAR.

- toi - les, Ain - si qu'un livre é - crit en des lettres de feu!

CHAR.

J'ai pu li - resouvent, à la clarté des as - tres, La victoi - re fu - tu -

CHAR.

- re ou les prochains désas - tres.

tranquille

CHAR.

Laissez-moi! Nous saurons dans peu Quel est,

m. g. *m. d.*

CHAR.

Amaury sort.

é_crit là-haut, le ju_ge_ment de Dieu!

CHARLEMAGNE

ô cieux!

CHAR.

mer im-mo-bi - - - le et d'a - zur - i - non -

CHAR.

- dée, - - - As-tres ré-vé-la - teurs en qui j'ai tou - te

CHAR.

foi, Com-me vous ins-pi - riez les ma - - - ges de Chal -

CHAR.

- dé - e, Ô cieux pro - fonds, ins-pi - rez -

suivez

CHAR. a Tempo

- moi!
en dehors
pp legato
a Tempo

Le RIDEAU descend lentement

Fin du 3^e Acte

ACTE IV

Même décor qu'au troisième acte.

Moderato (♩=76)

PIANO

f *p* *Ped.* *dim.* *pp* *f* *Ped.* *dim.* *pp* *

SCÈNE I

BERTHE, GÉRALD, AMAURY, RAGENHARDT, LE DUC NAYME — LA COUR, SUIVANTES, LA FOULE.

RIDEAU
Même mouv!

SOPR. *p*

MEZZO-SOPR. *p*

CONT. *p*

0 jour de joie et d'allé - gres - - se!

0 jour de joie et d'allé - gres - - se!

0 jour de joie et d'allé - gres - - se!

0 jour de joie et d'allé - gres - - se!

Con Ped.

Tout est en fête en ce sé - jour! —

Tout est en fête en ce sé - jour! —

Tout est en fête en ce sé - jour! —

A - - près les heu - - res de dé - tres - - se,
 A - - près les heu - - res de dé - tres - - se,
 A - - près les heu - - res de dé - tres - - se,

L'heu - re joy - euse est de re - tour.
 L'heu - re joy - euse est de re - tour.
 L'heu - re joy - euse est de re - tour.

Et bé - - nis - - sant la des - ti -
 Et bé - - nis - - sant la des - ti -
 Et bé - - nis - - sant la des - ti -

cresc.

- né - - - e, Le peu - - ple se mêle à la

cresc.

- né - - - e, Le peu - - ple se mêle à la

cresc.

- né - - - e, Le peu - - ple se mêle à la

poco cresc.

cour, Pour chan - - ter l'heureuse hy - mé -

cour, Pour chan - - ter l'heureuse hy - mé -

cour, Pour chan - - ter l'heureuse hy - mé -

f

f

f

mf

dim.

dim.

- né - - - e De la bra - voure et

dim.

- né - - - e De la bra - voure et

dim.

- né - - - e De la bra - voure et

p

de l'a - - mour!

de l'a - - mour!

de l'a - - mour!

LE DUC NAYME

Ap - pro - chez — tous les deux, jeu - ne fil - - le et jeune

mf

NAY.

hom - - - me. C'est Gérald de Mont.

mf

NAY.

- blois... c'est Ber - - the qu'on vous nom - - - me?

pp

BERTHE

p Oui, Si - re duc.

GÉRALD

p Oui, Si - re duc.

NAY.

Ve - nez donc de - vant

NAY.

moi, É - changer les pré - sents qui scel - lent vo - tre foi! —

NAY.

Gé - rald, un homme fut, su - perbe et magna -

NAY.

- ni - me, Dont l'u - ni - vers gar - de le sou - ve - nir. —

NAY.

A sa fil - le près de tu - nir, Je fin - ter - ro - ge, et tout dé -

NAY.

- tour serait un cri - me; Cher - che, mes - si - re cheva -

NAY.

- lier, Si, dans ton cœur ferme et fi - dè - le, Il ne se trou - ve

GÉRALD

Rien!

NAY.

rien qui soit in - di - gne d'el - le.

GÉR.

Je peux donc of - fir, Mes - si - re di - zainier, Sur ce boucli - er

Il présente à Berthe le bouclier qu'elle reçoit et remet à une de ses suivantes.

GÉR.

d'or le sol et le de - nier.

LE DUC NAYME

Da - me

NAY.

Ber - the, suivant l'u - sa - ge, Of - frez à votre tour vos dons de mari -

BERTHE

NAY. Mes_si_re dizai_nier, j'offre donc devant vous Le manteau, puis l'é -

- a - ge.

Une des suivantes remet à Gérard l'épée et le manteau, qu'il fait passer à un seigneur de sa suite.

BER. poco rit.

a Tempo

SOPR. -pée à mon fu_tur é - - - poux.

MEZZO-SOPR. Que Dieu vous garde et vous pro -

CONT. Que Dieu vous garde et vous pro -

Que Dieu vous garde et vous pro -

poco rit. a Tempo

Con Ped.

- tè - - - ge, Heu - reux é - - poux beaux a - mou -

- tè - - - ge, Heu - reux é - - poux beaux a - mou -

- tè - - - ge, Heu - reux é - - poux beaux a - mou -

- reux! De vos a - - mis le long cor -

- reux! De vos a - - mis le long cor -

- reux! De vos a - - mis le long cor -

- tè - - - ge Vous ac_ compa - - - gne de ses

- tè - - - ge Vous ac_ compa - - - gne de ses

- tè - - - ge Vous ac - - - com - pa - - - gne de ses

veux! L'a_ ve_ nir vous

veux! L'a_ ve_ nir vous

veux! L'a_ ve_ nir vous

cresc.
 fas - - - se lar - ges - - - se, Et soit le des -
cresc.
 fas - - - se lar - ges - - - se, Et soit le des -
cresc.
 fas - - - se lar - ges - - - se, Et soit le des -

poco cresc.

- tin sou - ri - ant A la
 - tin sou - ri - ant A la
 - tin sou - ri - ant A la

f
f
f

mf

dim.
 plus par - fai - te Prin - ces - - - se, Au che - va - lier
dim.
 plus par - fai - te Prin - ces - - - se, Au che - va - lier
dim.
 plus par - fai - te Prin - ces - - - se, Au che - va - lier

dim.
p

le plus vaillant!
le plus vaillant!
le plus vaillant!

le plus vaillant!
le plus vaillant!
le plus vaillant!

LE DUC NAYME

Enfin, pour que nul n'en ignore, A tous, présents, selon la

NAY.

loi, Je fe - rai cet ap - pel en - co - re:

RAGENHARDT **Allegro** (♩ = 144)

NAY.

Oui, moi!

Quel - qu'un s'op - po - se - t - il à cet hy - men?

Allegro

SOPR. *mf*

Le Sa - xon!

CONT. *mf*

Le Sa - xon!

TÉNORS **CHŒUR** *mf*

Ra - gen - hardt!

BASSES *mf*

Ra - gen - hardt! Ra - gen -

LE DUC NAYME

Sans

Ra - gen - hardt!

Ra - gen - hardt!

Le Sa - xon!

Ra - gen - hardt!

_ hardt! Le Sa - xon!

NAY.

dou - - - te La hai - ne du vain - cu se ré -

NAY.

veil - - - le. J'é -

RAGENHARDT

AMAURY *pp* La hai - - ne?

NAY. Je meurs d'effroi!

-cou - te. Par - le, Sax - on!

staccato

RAG.

Oui, j'ai connu la hai - - ne! Mais Da - me

p

RAG.

Berthe ay - ant brisé ma chaî - - ne, C'est el - - le que je

p

RAG.

sauve a - vant le dernier pas! Mon si - len - - ce fe -

p

RAG.

_rait le mal irrépa - ra - ble; Je dois par - ler!

RAG.

Et l'hymen exé - cra - - ble, Moi vi - vant, ne se fe - ra

RAG.

AMAURY *f* pas! Prends

Oh! Duc! n'é - coutez pas cethom - me! Il ment!

RAG.

AM. gar - - de, toi qu'on nomme Amau - ry!

Duc! il va men -

AMAURY

-tir! Je l'é-par - gnai naguère, et c'est mon repen -

p *croisez mf* *cresc.* *dim.*

RAGENHARDT

Ton repen - tir? Tu n'eu as donc pas

AM. *p*

-tir!

d'au - - - tre?.. Cet

RAG. *f*

hom - - - me, dont la main o - - se tou - cher la

RAG. *mf*

RAG.

vô - - - tre, Je con - nais son pas -

RAG.

- sé, je con - nais son vrai

RAG.

nom! Cet hom - - - me, c'est...
AMAURY

Tais -

AM.

-toi, Sax - on! De - vant mon fils!

f *p* *pp*

A.M.

pp

RAGENHARDT

Eh! bien, tu me ren - dras, j'es -

RAG.

-pè - - re, Jus - - ti - - ce,

RAG.

que je suis plus que toi je gé - né -

RAG.

-reux! Car c'est de- vant son fils que

RAG.

tu frap - pas mon père!

RAG.

Par - le, seul, à Gé - rald!.. Je vous

RAG.

lais - se tous deux! Ve -

RAG.

-nez! C'est l'Empereur qu'il sied que j'a-ver-

crese.

p

RAG.

-tis - - se! Je

HARDRÉ

Mais qui donc es - tu?

mf

RAG.

suis la Jus - ti - - ce! Et j'ai se -

crese. molto

RAG.

-mé le Châ - ti - ment!

Sortie générale

dim. poco a poco

dim. sempre dim.

p

pp

pp dim. dim.

GÉRALD, AMAURY

Moderato (♩ = 72)

GÉRALD *f*

ANAURY *p* Non?..

Moderato *pp* Non.

AM. *p*

Gérald, que ton âme soit forte! Comment il sut la véri-

AM.

-té, n'importe! Il la sait! Mon vrai nom, ce n'est pas Amau-

pp

AM.

-ry. Il est un nom maudit de tous, — partout flétri,

mf *f*

AM.

L'hom - me qui le portait, ce nom qui déshonore, On l'a cru mort long-

pp suivez

GÉRALD *f*

Eh! bien?..

AM.

Il vit en - - co - - re. Ce secret est connu du Sa -

a Tempo

GÉR.

Et Ganelon?.. Ah!

AM.

- xon et du roi. Gane - lon n'est pas mort! C'est moi!

p *parlé, presque sans voix (très bas)*

ff

GÉR. *mf* *p*

Ah! Ber - - - the!

AM.

O grande â - me mar -

fp *mf*

AM.

- ty - re! Son premier cri n'a pas été pour me mau - di - re!..

sempre dim.

Tranquillo (♩ = 56) GÉRALD

Tranquillo

Comme vous avez dû souffrir!

pp

GÉR.

Je souf - fre tant!

AMAURY

Tu souf - fres, Gé -

ppp

p

pp

AM.

- rald! Et pourtant, Pas un mot d'oppro - bre ou de hai - ne!

p *espress.*

p

AM.

O Dieu! s'il sou_la_ge ta pei - ne, Ne m'é -

GÉRALD

p **Molto tranquillo**

Vous mépri_ser... ja - mais! Eu -

AM.

- par_gne pas ton mé - pris.

Molto tranquillo

pp

GÉR.

- fant, si j'ai compris l'honneur, le dévouement, le devoir, le cou -

GÉR.

- ra - ge, C'est par vous. Rien en moi — qui ne soit votre ou -

più p

GÉR.

- vra - ge! Quelque fût le dé - mon qui vous put é - ga - rer, —

GÉR.

Je res - - te vo - tre fils. Mais — laissez - moi pleu -

rit.

GÉR. **Plus lent** ♩ = 48

- rer! Ah!

p *espress.* *esce.* *f*

GÉR.

quand elle apprit tout, dans ce jour de mi - sè - re, C'est ainsi, n'est-ce

dim.

GÉR.

pas, que dut pleurer ma mè - re? Ne parlez

AMAURY

Gérald!.. —

f $\hat{3}$

p

GÉR.

pas! N'arrachez pas le fer! Lais - sez le dard aigu se fi -

p *espress.*

GÉR.

- xer dans la chair! —

GÉR. **Molto tranquillo**

Molto tranquillo Moi qui me rappelais ma fierté, ma vail -

p *mf* *p*

mf *p* *mf* *p*

GÉR.

- lan - ce, Magloi - re!.. ô — mon orgueil, si len - - - ce! Je le

GÉR.

sens, maintenant, — je sens a_vec ef_froi —

GÉR.

L'héri_ta - - ge fa_tal — que l'homme n'est pas maî_tre De fuir!..

The third system of music features the vocal line with the lyrics "L'héri_ta - - ge fa_tal — que l'homme n'est pas maî_tre De fuir!..". The piano accompaniment continues with a consistent rhythmic pattern.

GÉR.

Mon père, ainsi, l'avait re_çu, peut - ê - - tre! Je

The fourth system of music concludes the vocal line with the lyrics "Mon père, ainsi, l'avait re_çu, peut - ê - - tre! Je". The piano accompaniment includes a *pp* (pianissimo) marking in the right hand.

GÉR

sens l'être maudit — ca — ché toujours en moi,

GÉR

Qui supprime soudain mon existence ancienne, Et qui me prend mon

GÉR

un poco animato

à me, et me donne la sienne! Je parle...c'est sa

p poco a poco cresc.

GÉR

voix! Je marche...c'est son pas! Ah! — c'est hor.

cresc.

GÉR. a Tempo

- ri - - ble! Non! non! non! Je ne veux pas!

a Tempo

AMAURY

Gérald!.. sans doute, hier, — à madé.

p *espress. molto*

dim

AM.

- tres - se Charlema - gne fut trop élé - ment! Dieu n'a pas la mê-me fai -

AM.

- bles - - se: Tes pleurs, — voi - là mon châti -

p

Un peu moins lent (♩=56)

GÉRALD

p

Oui, j'ai pleuré!... D'une â - me plus vi -

AM.

- ment!

GÉR.

- ri - - le J'aurais dû, res - pec - tant la faute et le mal -

GÉR.

- heur, E - touf - - fer ma plain - te sté - ri - - le,

mf *p espress.*

GÉR.

Et dans mon sein é - trein - - dre ma dou -

cresc. *dim.*

GÉR.

leur! — Mais l'expi.a.tion su - pré - me, Je

p *m.d.*

GÉR.

veux — la trouver — en moi - mê - me! C'est à moi

p *poco cresc.*

GÉR.

seul, a - - vec Dieu pour sou - tien, De

mf sost *mf*

GÉR.

racheter l'honneur de mon pè - re et le mien!

O mon Gé-

molto dim. *pp* *pp* *p*

AM.

- rald! que Dieu t'ins - pi - re! Sois le maî - tre!

AM.

Mon destin est fi - ni! — Je vais quitter ce seuil! —

AM.

L'om - bre que je je - tais sur toi va dispa - raî - tre!..

pp

AM.

Mais laisse-moi mê - ler, trop conso - lé peut - ê - tre,

più p

pp

GÉRALD

P
Mon

AM.

A mes lar - mes de hon - te — u - ne lar - me d'or - gueil !

GÉR.

pè - - - - re !

AM.

A - dieu, Gé - rald !

pp

GÉR.

pp
Mon pè - - - re !

AM.

A - dieu !

pp

AM. *P*

E-cou - te... Plus tard, lorsqu'au bout de ma rou - te, La

ppp

AM.

vie au - ra ces - sé de me pu - nir, Quand je ne se - rai

AM.

plus qu'un loin - tain sou - ve - nir, Gé - rald, mal -

sempre ppp

AM.

- gré mon crime im - mense, ir - ré - pa - - ble, Son - ge -

AM.

— qu'il t'aimait bien, ce cœur si mi - sé - ra - ble! Songe

AM.

que j'ai trouvé — mon plus dur châ - ti - ment A voir tes

pp

AM.

bras pour moi fermés en ce mo - ment!

molto cresc.

GÉRALD (lui ouvrant ses bras)

Ah! — mon pè - - re!

AM.

Mon fils!

suivez a Tempo

ff *mf* *cresc.*

AMAURY

Maintenant je te lais - - se, Car je succomberais, plus tard,

à ma faibles - se! On vient; je serais trop honteux

Sil père et le fils se trouvaient devant eux!

perendosi

GÉRALD, CHARLEMAGNE, BERTHE, LE DUC NAYME, HARDRÉ, GEOFFROY, autres Seigneurs.

Gérald reste immobile sur le devant de la scène et se retourne à demi à l'aspect de Charlemagne, de Berthe, du Duc Nayme, et de toute la cour qui entrent par le fond

Moderato maestoso (♩ = 66)

GÉRALD

Les voici

GÉR.

tous... le Duc... l'Empereur... Berthe...

GÉR.

Berthe!.. ô Dieu! m'aidez-vous donc mau-

GÉR.

dit ?

CHARLEMAGNE

Gé - - rald,

de_vant ma cour le sa_xon a tout

Musical score for CHARLEMAGNE featuring a vocal line and piano accompaniment.

CHAR.

dit!

La vé_ri - té m'é_tait, dès hi_er, décou - ver - te. J'eus le

Musical score for CHAR. featuring a vocal line and piano accompaniment.

CHAR.

tort de vouloir qu'a_p_rès un long oubli, Ce se_cret dans mon sein restât enseve -

Musical score for CHAR. featuring a vocal line and piano accompaniment.

CHAR.

- li. J'a - vais, sans haine ou complai - san - ce, Ju - gé le

CHAR.

mal, pe - sé le bien; — Mais vous,

(à la cour)
più f

CHAR.

mettez le crime et la gloire en pré - sen - ce, Et donnez votre a - vis, mê - me contre le

CHAR.

mien!

LE DUC NAYME, descendant vers Gérald

Au champ de Ron-ce-vaux, combat-

NAY.
-tant dès l'au-ro-re, A-lors qu'un contre dix nous lut-

NAY.
-tions sans es-poir, Je fus bles-sé, vain-cu par Da-nabeis le

NAY.
noir! La ci-catrice est là, tu peux la voir en-

NAY.

- co - re! Sois fier, Gé - rald, sois fier dans ta dou -

NAY.

- leur, Car de ton nom tu rache - tas l'hon - neur!

HARDRÉ, descendant vers Gérard

Du baron An - ge - lier,

HAR.

mort pour la foi chré - tien - ne, Je suis le fils, Gé - rald,

HAR.

et j'a_vais fait ser - ment Que mon pè - - re se_rait ven -

HAR.

- gé cruel - le - ment! Et cepen - dant ma main

HAR.

presse aujour_d'hui la tien - ne! Sois fier, Gé - rald! Sois

HAR.

fier dans ta dou - leur! Car de ton nom tu ra_che -

HAR.

Geoffroy descend vers Gérald avec son jeune frère

- tas l'hon - neur!

The harp part consists of a single melodic line in the bass clef. It begins with a half note G2, followed by a quarter note A2, and a quarter note B2. The rest of the line is a whole rest. Dynamics include *p* and *pp*.

GEOFFROY

L'ar - che - vê - que Tur - pin, quand vint l'heu - re su -

GEOF.

- prê me, Pour bé - nir les mar - tyrs fit

GEOF.

un dernier ef - - fort;

GEOF.

Puis, calme et ré-si-gué, s'endor-mit dans la mort!

pp dolce

GEOF.

De ses ne-veux, Gérald, ne crains pas l'a-na-thè-me!

p

BASSES

mf

Sois fier, Gé-rald! Sois fier dans ta dou-leur!

mf

Car de ton nom tu ra-che-tas l'hon-neur!

pp sost.

CHARLEMAGNE, du haut de son trône

très soutenu

Le soir de Ron - ce - vaux,

pp

CHAR.

par - mi l'her - be trem - pé - - e Du sang de mes hé - ros vain -

3

CHAR.

- eus, Près du corps de Ro - land je cherchai son é -

CHAR.

pée, Hé - las! et ne la trouvai plus!

p pp p pp

CHAR.

Il fal_lut la_lais_ser aux mains de l'in.fi..dè..le,

CHAR.

Et c'est ton exploit le plus beau, Que, grâce à

CHAR.

toi, Ro_land pour_ra dor_mir près d'el..le,

CHAR.

Dans la ma_jes_té du tom_beau!

molto maestoso

SOPR.

CONT.

TÉNORS

BASSES

f

Sois fier, Gé -

f

Sois fier, Gé -

f

Sois fier, Gé -

f

Sois fier, Gé -

ff

molto maestoso

poco allarg.

-rald! Sois fier dans ta dou - leur! Car de ton

-rald! Sois fier dans ta dou - leur! Car de ton

-rald! Sois fier dans ta dou - leur! Car de ton

-rald! Sois fier dans ta dou - leur! Car de ton

poco allarg.

a Tempo

dim. nom tu ra-che-tas l'hon-neur!

dim. nom tu ra-che-tas l'hon-neur!

dim. nom tu ra-che-tas l'hon-neur!

dim. nom tu ra-che-tas l'hon-neur!

pp a Tempo

BERTHE, simplement

CHARLEMAGNE L'autel est prêt, et je suis

Et toi, Berthe?

pp molto espress.

BER.

prête. Al-lous, Gé-rald, al-

m.g.

BER.

- lons!... Pourquoi baisser la tête... te?...

BER.

Pourquoi détournes-tu les yeux, Gérald?.. Pour -

BER.

-quoi Ce silence obsti - né?.. Douterais-tu de moi?... Faut-il

BER.

que je le dise à hau.te voix en_co - - - re?

Un peu plus animé

(à tous les assistants)

BER.

f > J'ai - - me Gé - rald au - -

BER.

- tant que je l'ho - no - - - re,

BER.

Rien ne sau - - rait dé - cou - ra -

BER.

- ger ma foi!

BER.

J'ai - - me Gé - - rald, et vous de vez en

p *espress* *m.g.*

BER.

croi - - re Moins mes ser - - ments peut - ê - -

BER.

- - tre que mes pleurs! Car si j'ai -

BER.

- mais, et dès tou - jours, sa gloi - - re,

crese.

BER.

J'aime au - jour - d'hui plus en - cor

BER.

più tranquillo

ses mal - heurs!

CHARLEMAGNE

più tranquillo Vois, Gérald,

p en dehors

CHAR.

poco à poco riten.

au - cun ne t'ac - cu - se, Mais tous m'approu - vent;

pp

poco à poco riten.

CHAR.

viens, re - çois La main que t'of - fre Berthe u - ne se - con - de

pp

GÉRALD

ad libitum

p

Ber - the! Si - re! Soyez bé -

CHAR.

fois!

pp

GÉR.

Plus lent ($\text{♩} = 52$)

p

- nis, mais je re - fu - se. Tous deux faites moi grâ - ce,

Plus lent

p

GÉR.

et laissez-moi par - tir! Re - fu - ser vos bien - faits se -

GÉR.

- ra m'en rendre di - - gne! Aux douleurs de l'ex - il

p

cresc.

GÉR.

lors-que je me ré - si - gne, Je fais le châ-ti - ment é -

GÉR.

Un peu moins lent

-gal au re-pen - tir! Mon père et moi, nous partirons en -

GÉR.

-sem-ble, Sous le même affront in-cli - nés! Il sied que le sort nous ras-

BERTHE

Tu veux par-

-sem - ble, Frappés tous deux, et tous deux pardon - nés!

BER.

-tir, Gérald? Ah! si tu m'ai - mes, Ne sois pas, seul, si cru-

BER.

-el pour nous mè - mes! Mais moi, Gérald, mais

GÉRALD

J'en o - se plus t'ai - mer!

Animez

BER.

moi! Pour me frapper ain - si, que t'ai-je fait? Pourquoi?...

Animez

mf

sempre cresc.

GÉRALD

rit.

Si - re, de - vant ces pleurs ve - nez à ma dé - fen - se!

rit.

dim. molto

CHARLEMAGNE

1^o Tempo (molto mod^{to})

Tu dis vrai!

1^o Tempo

pp tranquille et soutenu

CHAR.

Moi, ton roi, ton juge et ton sei - gneur,

CHAR.

Je ne saurais en consci - en - ce Blâ - mer l'ex - cès de ton hon -

CHAR.

- neur! Mais hier à tain vic.to.ri -

p marc.

m.d.

sostenuto

CHAR.

- eu - se, Cheva - lier, je prêtai Joy - eu - - se;

CHAR.

Au - jour'hui je fais en - cor mieux:

CHAR.

Je veux que dé - sor - mais Du - ran - dal t'ap - par - tien -

poco a poco cresc.

CHAR.

- ne, Car la main de Roland l'eût mi - se dans la

CHAR. ♩

tien - - - nel - - - Prends-la!

CHAR.

De ta va - leur c'est le prix — glori - eux!

CHAR. f

Va! fais ce qu'il faut faire en - co - - -

CHAR.

- re! Va! Chas - se, du couchant

CHAR.

à l'au - ro - - - re, Nos der - niers en - ne - mis

CHAR.

comme un troupeau trem - blant!

CHAR.

Et, ta sain - te tâche ac - com - pli - - -

CHAR.

- e, Par ta gloire en - - core en - no -

CHAR

_blie, Rap - por - te Du - ran - dal au tom -

CHAR.

_beau de Ro - land!

Val. *f* fais ce qu'il faut faire en - co - - -

Val. *f* fais ce qu'il faut faire en - co - - -

Val. *f* fais ce qu'il faut faire en - co - - -

Val. *f* fais ce qu'il faut faire en - co - - -

- re! Va! Chas - se, du couchant

- re! Va! Chas - se, du couchant

- re! Va! Chas - se, du couchant

- re! Va! Chas - se, du couchant

à l'au - ro - - - re, Nos der - niers en - ne - mis

à l'au - ro - - - re, Nos der - niers en - ne - mis

à l'au - ro - - - re, Nos der - niers en - ne - mis

à l'au - ro - - - re, Nos der - niers en - ne - mis

The piano accompaniment continues with a similar melodic and rhythmic structure as the first system.

comme un troupeau trem-blant!

comme un troupeau trem-blant!

comme un troupeau trem-blant!

comme un troupeau trem-blant!

f

Et, ta sain-te

Et, ta sain-te

Et, ta sain-te tâche ac-com-pli-

Et, ta sain-te tâche ac-com-pli-

mf

cresc.

marc.

tâte ac_com - pli - - e, Par ta gloire en_no -
 tâte ac_com - pli - - e, Par ta gloire en_no -
 - e, Par ta gloire en - - core en_no -
 - e, Par ta gloire en - - core en_no -

bli - - - e, Rap - por - te Du_ran - dal au tom -
 bli - - - e, Rap - por - te Du_ran - dal au tom -
 bli - - - e, Rap - por - te Du_ran - dal au tom -
 bli - - - e, Rap - por - te Du_ran - dal au tom -

GÉRALD

f

Oui, ————— Si - rel.

_beau de Ro - land!

_beau de Ro - land!

_beau de Ro - land!

_beau de Ro - land!

GÉR.

A son tom - beau, là - bas, en A - qui -

marc.

GÉR.

-tai - - - ne! Et puis j'i - rai cher - cher u - ne

GÉR.

mort plus loin - tai - ne!

BERTHE

Et si la mort te fuit, ——— Gé - rald?

GÉRALD

f Je mar - - che - rai Si loin... si

GÉR.

loin... et d'un tel pas,

BERTHE

GÉR. Eh!

que je la trou - ve - rai!

dim. *p* *pp*

BER. bien, — qui fai - me te res - sem - - ble! Dieu fit nos cœurs pa-

pp

BER. - reils: que Dieu seul les ras - sem - - ble!

BER. A - - dieu! — Gé - rald!

a Tempo

a Tempo

pp *p marc.*

suivez

CHARLEMAGNE

Ba - rois! Prin - ces! lu - ci - nez -

CHAR.

-vous De - vant ce - lui qui part! Il est plus

poco a poco cresc.

CHAR.

Gérald, Durandal à la main, s'éloigne au milieu des épées de tous

grand que nous!

sempre cresc.

Les seigneurs inclinées devant lui.

ff *m.g.* *m.g.* *fff*

RIDEAU

m.g. *m.d.*