

# MONSIEUR DE LA PALISSE

*Opéra bouffe en 3 Actes*

*A Monsieur Manzi*

AFFECTUEUX HOMMAGE

Claude TERRASSE

Robert DE FLERS  
G.-A. DE CAILLAVET

Paris, le 10 Mars 1871  
Louis Bonilla Robert  
de la rue de la Harpe n° 102

Cher Monsieur  
C'est avec plaisir que j'ai reçu votre lettre du 7 courant.

Répertoire PAUL DUPONT

---

# Monsieur de La Palisse

OPÉRA BOUFFE EN 3 ACTES

DE

MM. Robert DE FLERS et G.-A. DE CAILLAVET

---

Musique de M. Claude TERRASSE

---

PARTITION, CHANT ET PIANO

*Réduite par l'Auteur*

---

PRIX : 15 FRANCS NET

---

SOCIÉTÉ NOUVELLE D'ÉDITIONS MUSICALES

(ANCIEN FONDS PAUL DUPONT)

24, Rue des Capucines. — PARIS

COPYRIGHT BY SOCIÉTÉ NOUVELLE D'ÉDITIONS MUSICALES 1904

Tous droits d'exécution, de traduction et de reproduction réservés pour tous pays, y compris la Suède, la Norvège et le Danemark

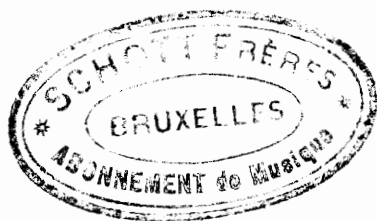

# MONSIEUR DE LA PALISSE

OPÉRA BOUFFE EN 3 ACTES

Représenté pour la première fois à Paris, sur le théâtre des Variétés, le 2 Novembre 1904.

Direction de M. FERNAND SAMUEL

Régisseur Général : M. PIERRE BAUDU. — Directeur de la musique : M. O. DE LAGOANÈRE  
Chef Machiniste : E. SIDÉBOURG

## PERSONNAGES

	MM.		M <sup>mes</sup>
BARON PLACIDE DE LA PALISSE	A. BRASSEUR	INÉSITA. . . . .	LAVALLIÈRE
DON DIÉGO . . . . .	CLAUDIUS	DORETTE . . . . .	LANTHENAY
COMTE BERTRAND DE LA PALISSE	ALBERTHAL	HÉLOÏSE DE LA VERDURE . . . .	L. LAPORTE
DOMINGUEZ . . . . .	BERNARD	AUGUSTINE . . . . .	FOURNIER
PEPITO . . . . .	CASELLA	FRANÇOISE . . . . .	DORLHAC
AUGUSTIN. . . . .	BERGERAT	LOLA. . . . .	DEBACKER
SALTABADIL . . . . .	BATRÉAU	BISCOTIN . . . . .	LAVERNIÈRE
LOPEZ . . . . .	MARÉCHIAL	ZÉPHYRINE . . . . .	DALBA
UN DOUANIER. . . . .	ROCHER	BISCOTINE. . . . .	LASCAVE
BENI ZOZOU . . . . .	JOUSSEAUME	MATHURINE . . . . .	MARSICK
	M <sup>mes</sup>	ZÉPHYRIN . . . . .	HYRIETTE
1 <sup>er</sup> POSTILLON . . . . .	EYMARD	MATHURIN. . . . .	PRÉVILLE
2 <sup>e</sup> POSTILLON . . . . .	NITA ROLLA		

Les autres rôles par M<sup>mes</sup> NAUREY, COSTA, TORELLI, ENTRAIGUES, VANDA,  
DEBRIVES, GILL, DAIGLEMONT

1<sup>er</sup> ACTE : *Le Château de La Palissade.* — 2<sup>e</sup> ACTE : *Le Palais du Gouverneur de Seville.* — 3<sup>e</sup> ACTE : *L'Auberge des Pommes d'Amour.*

Décor de M. EMILE BERTIN

Costumes de PASCAUD, dessinés par GERBAULT

Pour toute la musique, la mise en scène, le droit de représentation,  
S'adresser à la Société Nouvelle d'Éditions Musicales, éditeur-propriétaire pour tous pays.

# MONSIEUR DE LA PALISSE

OPÉRA BOUFFE EN 3 ACTES

## TABLE THÉMATIQUE

### I<sup>er</sup> ACTE

	Pages
Ouverture . . . . .	1
N <sup>o</sup> 1. — Chœur et Duo. — AUGUSTINE, AUGUSTIN et CHŒURS. — <i>L'agriculture manque de bras.</i> . . . . .	1
N <sup>o</sup> 2. — Chanson de la Verdrillon. — LA PALISSE. — <i>J'allais chassant les papillons.</i> . . . . .	14
N <sup>o</sup> 3. { — Entrée. — CHŒURS. — <i>Voici Madame de la Verdre.</i> . . . . .	21
{ — Couplets. — HÉLOÏSE. — <i>Ah! cousin, que notre beauté</i> . . . . .	28
N <sup>o</sup> 4. — Chœur et Couplets. — DORETTE, BERTRAND et CHŒURS. — <i>Clic, clac, hue, dia, hop là.</i> . . . . .	37
N <sup>o</sup> 5. — Chanson de M. de La Palisse. — <i>La Palisse eut peu de bien</i> . . . . .	57
N <sup>o</sup> 6. { — Finale. — DORETTE, AUGUSTINE, BERTRAND, AUGUSTIN. — <i>Bon voyage, Monsieur de La Palisse.</i> . . . . .	62
{ — Menuet. — DORETTE. — <i>Lorsque l'on veut plaire à la cour</i> . . . . .	81

### 2<sup>e</sup> ACTE

Entr'acte . . . . .	100
N <sup>o</sup> 7. — Ronde et Sérénade. — LES ALGUAZILS, ESTUDIANTINA, etc. — <i>Nous somm's les Alguazils</i> . . . . .	102
N <sup>o</sup> 8. — La valise diplomatique. — PÉPITO. — <i>C'est la valise diplomatique.</i> . . . . .	114
N <sup>o</sup> 9. — Couplets d'Inésita. — <i>Avant-hier, près d'la Plaza</i> . . . . .	125
N <sup>o</sup> 10. { — Entrée et Couplets. — DORETTE, LA PALISSE, etc., et CHŒURS. — <i>Salut, Monsieur de La Palisse</i> . . . . .	129
{ — Chanson des châteaux en Espagne. — DORETTE. — <i>Dès qu'on franchit votre frontière.</i> . . . . .	139
N <sup>o</sup> 11. — Musique de scène. — <i>Passage de Beni Zouzou et de son harem</i> . . . . .	144
N <sup>o</sup> 12. — Duo du tambour. — INÉSITA, LA PALISSE. — <i>Mon cœur est rempli d'un tendre tambour.</i> . . . . .	145
N <sup>o</sup> 13. — Finale. — INÉSITA, DORETTE, LA PALISSE, etc., et CHŒURS. — <i>Vive Monsieur de La Palisse.</i> . . . . .	152

### 3<sup>e</sup> ACTE

Entr'acte. . . . .	181
N <sup>o</sup> 14. — Ensemble et Duo. — LOLA, FRANÇOISE et CHŒURS. — <i>A l'auberg' des Pommes d'Amour</i> . . . . .	183
N <sup>o</sup> 15. — Ensemble et couplets des Pyrénées. — DORETTE, DIÉGO et CHŒURS. — <i>Voici des touristes</i> . . . . .	189
N <sup>o</sup> 16. — Scène musicale et Couplets. — DORETTE, BERTRAND, etc. — <i>Corbleu, Madame.</i> . . . . .	196
N <sup>o</sup> 17. — Musique de scène . . . . .	218
N <sup>o</sup> 18. — Finale. — INÉSITA, DORETTE, LA PALISSE, etc. — <i>Vous le voyez, mon garçon.</i> . . . . .	219

# DROIT DE REPRÉSENTATION

EN FRANCE, BELGIQUE, PRINCIPAUTÉ DE MONACO

---

*Rappel de l'article VIII du traité passé avec la Société des Auteurs et Compositeurs Dramatiques, 8, rue Hippolyte-Lebas, à Paris, par MM. les Directeurs de Théâtres, Casinos, Théâtres forains, Sociétés particulières, etc.*

---

## ARTICLE VIII:

« Je ne pourrai donner représentation des pièces musicales sans l'orchestration approuvée par les auteurs (1).

« Il m'est de plus interdit de représenter ces pièces avec accompagnement au piano sans avoir obtenu une autorisation spéciale des auteurs » (2).

---

(1) L'orchestration est la propriété de l'Éditeur de l'œuvre : l'auteur lui ayant concédé le droit exclusif de l'éditer.

(2) Les auteurs s'en sont remis à la décision de l'Éditeur de l'œuvre pour cette autorisation spéciale.

---

En conséquence, il est défendu de représenter cet ouvrage sans avoir traité :

1° Avec la Société des Auteurs et Compositeurs Dramatiques ;

2° Avec la Société Nouvelle d'Éditions Musicales, Éditeur-Propriétaire de l'œuvre.

MM. les Directeurs auront à justifier de ces deux traités, pour avoir le droit de représenter l'œuvre.

# Avis à MM. les Directeurs de Théâtres

---

## LOI DU 19 JANVIER 1791

**Art. 3.** — Les ouvrages des auteurs vivants ne pourront être représentés sur aucun théâtre public, dans toute l'étendue de la France, sans le consentement formel et par écrit des auteurs, sous peine de confiscation du produit total des représentations au profit des auteurs.

## CODE PÉNAL

**Art. 428.** — Tout directeur, tout entrepreneur de spectacle, toute association d'artistes qui aura fait représenter sur son théâtre des ouvrages dramatiques au mépris des lois et règlements relatifs à la propriété des auteurs, sera puni d'une amende de 50 francs au moins et de 500 francs au plus, et de la confiscation des recettes.

---

Défense est faite de représenter cet ouvrage, sans avoir un traité avec la SOCIÉTÉ NOUVELLE D'ÉDITIONS MUSICALES, 24, rue des Capucines, concessionnaire du droit de représentation en France et à l'Étranger.

---

# Répertoire PAUL DUPONT

## ŒUVRES

DE

# M. Claude TERRASSE

### LES TRAVAUX D'HERCULE

OPÉRA BOUFFE EN 3 ACTES

de MM. G.-A. DE CAILLAVET et Robert DE FLERS

*Partition*, chant et piano . . . . . net 15 fr. »  
*Valse*, pour piano sur des motifs du premier acte . . . . . net 2 fr. »

ARRANGEMENT POUR PIANO par N. REBORA

*Omphale*, valse, chant et piano . . . . . net 2 fr. »  
*La même*, pour piano . . . . . net 2 fr. »  
*Fantaisie* . . . . . net 2 fr. 50  
*Marche* . . . . . net 1 fr. 70  
*Airs de Ballet* . . . . . net 2 fr. »  
*Valse* . . . . . net 1 fr. 70  
*Quadrille* . . . . . net 1 fr. 70

### LA PETITE FEMME DE LOTH

Opérette en deux Actes de TRISTAN BERNARD

*Partition*, chant et chant . . . . . net 10 fr. »  
*Livret* . . . . . net 1 fr. 50

### PÉCHÉ VÉNIEL

Opéra bouffe en un Acte de FRANC-NOHAIN

*Partition*, chant et piano . . . . . net 7 fr. »  
*Livret* . . . . . net 1 fr. 50  
*Valse des Péchés*, pour piano . . . . . net 2 fr. »  
— — duo, piano et chant net 2 fr. »

### LE SIRE DE VERGY

OPÉRA BOUFFE EN 3 ACTES

de MM. G.-A. DE CAILLAVET et Robert DE FLERS

*Partition*, chant et piano . . . . . net 15 fr. »  
*Livret* . . . . . net 2 fr. »

MORCEAUX DÉTACHÉS ET ARRANGEMENTS

*Valse* (GABRIELLE). — *Sous la douceur* . net 1 fr. 70  
*Couplets de Vergy*. — *Hector de Vergy partant à la guerre* . . . . . net 1 fr. 70  
*Lettre* (GABRIELLE). — *Je viens de te quitter* . . . . . net 1 fr. »  
*Ronde du Pont d'Avignon*. — *Le garçon est pour la fille* . . . . . net 1 fr. 70  
*Couplets de Coucy*. — *Moitié violence, moitié douceur* . . . . . net 2 fr. »  
*Duo des Captifs*. — *Nous sommes les captifs* . . . . . net 2 fr. 50  
*Chanson de Mitzy*. — *Pas un pat'lin*. net 1 fr. 35  
*Grande valse brillante*, pour piano . . net 2 fr. »  
*Grande fantaisie brillante*, pour piano. net 2 fr. »

### MONSIEUR DE LA PALISSE

OPÉRA BOUFFE EN 3 ACTES

de MM. Robert DE FLERS et G.-A. DE CAILLAVET

*Partition*, chant et piano . . . . . net 15 fr. »

### PANTHÉON-COURCELLES

Paroles de GEORGES COURTELINE

*Partition*, piano et chant, avec texte. net 4 fr. »  
*Marche funambulesque*, pour piano . net 2 fr. »

# MONSIEUR DE LA PALISSE

OPÉRA-BOUFFE en 3 ACTES

Paroles de  
**Robert de FEERS & G.A. de CAILLAVET**

Musique de  
**Claude TERRASSE**

M  
15  
T 32. Me.

## OUVERTURE

742493

**Maestoso**

**PIANO**

**Moderato**

Copyright by Société nouvelle d'éditions musicales 1904

"SOCIÉTÉ NOUVELLE D'ÉDITIONS MUSICALES"

(Ancien fonds PAUL DUPONT) Paris, 24, r. des Capucines

TOUS DROITS D'EXÉCUTION PUBLIQUE, DE REPRODUCTION  
ET D'ARRANGEMENTS RÉSERVÉS POUR TOUS PAYS  
Y COMPRIS LA SUÈDE, LA NORVÈGE ET LE DANEMARK

8

**Animato**

Allegretto

**Allegro**

*ff*

# ACTE I

## CHOEUR ET DUO

AUGUSTINE, AUGUSTIN & Chœurs

№ 1

*Allegro*

PIANO

*mf*

Ténors

Tenor vocal line with lyrics: L'agricul - tur'manque de bras

Basses

Bass vocal line with lyrics: L'agricul -

Piano accompaniment for the second system, continuing the musical texture.

Tenor vocal line with lyrics: Il pa-rait que c'est sa na - tu - re

Bass vocal line with lyrics: - tur'manque de bras Il pa-rait que c'est sa na -

Piano accompaniment for the third system, concluding the page.

L'agricul - tur'manque de bras Mais nous fichtre  
 - tu - re L'agricul - tur'manque de bras

on n'enmanque pas Mais nous fichtre on n'enmanque  
 Mais nous fichtre on n'enmanque pas Mais nous fichtre on n'enmanque

pas Voi - la du foin Trèfle et sain - foin Tout's les her - bes de la Saint -  
 pas Voi - la du foin Trèfle et sain - foin Tout's les her - bes de la Saint -

*p*

Sop. *f*  
 V'la du lait frais, d'autre moins frais L'a gri.cul -

Contr. (4 autres paysannes)  
 Et des fro - mag's étourdis - sants

Tén.  
 Jean *f*  
 L'a gri.cul -

Basses  
 Jean

- tur' manque de bras . Il pa.rait que c'est sa na -

L'a gri.cul - tur' manque de bras.

- tur' manque de bras Il pa.rait que c'est sa na -

L'a gri.cul - tur' manque de bras

tu - re L'agricul - tur'manque de bras

Il parait que c'est sa na - tu - re L'agricul -

- tu - re L'agricul - tur'manque de bras

Il parait que c'est sa na - tu - re L'agricul -

Mais nous fichtre on n'en man-que pas

- tur'man-que de bras Mais nous fichtre

Mais nous fichtre on n'en man-que pas

- tur'man-que de bras Mais nous fichtre

Mais nous fichtre on n'en man-que pas

on n'en man-que pas mais nous fichtre on n'en man-que pas

Mais nous fichtre on n'en man-que pas

on n'en man-que pas mais nous fichtre on n'en man-que pas

*mf*

Ils s'embrassent - bruit d'un baiser

MATHURINE

Ma-thu - rin

MATHURIN

Ma-thu -

*p*

## BISCOTINE

## BISCOTIN

## ZÉPHYRINE

## ZÉPHYRIN

M<sup>o</sup>

ri - ne Bis - co - tin Bis - co - ti - ne Zé - phy - rin Zé - phy -

AUGUSTINE AUGUSTIN (Tous s'embrassent)

ri - ne Augus - tin Augus - ti - ne

AUGUSTIN

Pendant que le maître est aux champs Donnons d'air à nos sen - ti -

AUGUSTINE

ments Il reste une heure avant dî - ner On va pou - voir se fas - ci -

AUGUSTIN

A<sup>o</sup> - ner Ya pas un' mi\_nut'pour flâ - ner Dé\_pêchons-nous d'Augus\_ti -

BISCOTIN

ZÉPHYRIN

MATHURIN

TOUS\_B.Z.M.A.

A<sup>o</sup> - ner d'Bisco\_ti - ner d'Zéphy\_ri - ner d'Mathu\_ri - ner d'bé\_co\_ti -

- ner

AUGUSTINE

Quand Augus\_tin'voit Augus\_tin

AUGUSTIN

Quand Augus\_tin voit Augus\_tin'

A<sup>e</sup>

A<sup>o</sup>

On se tré - mousse on se dan - dine On s'flanqu' des

*p*

A<sup>e</sup>

A<sup>o</sup>

On maudit l'marâtre des -  
bons coups dans la main \_\_\_\_\_

*mf* *p*

A<sup>e</sup>

A<sup>o</sup>

- tin Qui n'per.met pas qu'on s'a - cò - qui - ne  
Quand Augus - tin voit Au - gus -

A<sup>c</sup> Quand Augus - tin' voit Au - gus - tin

A<sup>o</sup> - ti - ne Quand Augus - tin voit Au - gus -

A<sup>c</sup> Tous dansent deux par deux  
Quand Augus - tin' voit Au - gus - tin

A<sup>o</sup> - ti - ne

AUGUSTIN

Je la re -

AUGUSTINE

El - le l'a - d - mire Ah! le mâ - tin

A<sup>o</sup> - garde Ah! la mâ - tine

## AUGUSTIN

Et tout mon cœur se ra - ta - tine Rien qu'à voir ton p'tit nez cà -

## AUGUSTINE

Ton œil est plus doux qu'un pra -

lin

*mf* *p*

line Pourtant cet œil me perce le sein -

Quand Augus - tin voit Au - gus -

Quand Augus - tin voit Au - gus - tin

ti - ne Quand Augus - tin voit Au - gus -

Ils dansent deux par deux

A<sup>o</sup>   
 Quand Au-gus-tin' voit Au-gus - tin

A<sup>o</sup>   
 - ti - ne

TUTTI GÉNÉRAL

Sop.   
 L'a-gri-cul - tur'man-que de

Contr.   
 L'a-gri-cul - tur'man-que de

Tén.   
 L'a-gri-cul - tur'man-que de

Basses   
 L'a-gri-cul - tur'man-que de

bras Il paraît que c'est sa na - tu - re

L'agri - cul - tur'manque de bras Il paraît

bras Il paraît que c'est sa na - tu - re

L'agri - cul - tur'manque de bras Il paraît

*dim.*

L'agri - cul - tur'manque de bras

que c'est sa na - tu - re L'agri - cul - tur'manque de

L'agri - cul - tur'manque de bras

que c'est sa na - tu - re L'agri - cul - tur'manque de

rall. Tempo

Mais nous fichtre on n'en man - que pas

bras Mais nous fichtre on n'en man - que pas

bras Mais nous fichtre on n'en man - que pas

bras Mais nous fichtre on n'en man - que pas

rall. Tempo

# CHANSON DE LA VERDRILLON

LA PALISSE

N<sup>o</sup> 2

Allegretto

PIANO

LA PALISSE

LA PALISSE  
Ah! ah! ah! ah!

CHOEUR

CHOEUR  
Quoi donc? Quoi donc? Quoi donc?

The piano accompaniment for the vocal lines features sustained chords in the right hand and a rhythmic accompaniment in the left hand. Dynamics include *f* and *p*.

Parlé: Quelle aventure mes enfants! quel dramatique incident!

The piano accompaniment for the 'Parlé' section features sustained chords in the right hand and a rhythmic accompaniment in the left hand. Dynamics include *f* and *p*.

LA PALISSE

LA PALISSE  
J'allais chas\_sant les pa\_pil\_lons La ver.dril\_lon, la ver.dril -

La  
P.

- le Quand j'vois un' jeu-ness' qui fré - til - le Sous couleur d'chercher du cres -

La  
P.

- son La ver-dril - let-te, la ver-dril - lon C'était la pe - ti - te Fan -

The second system of music continues the vocal line and piano accompaniment. The lyrics are: "- son La ver-dril - let-te, la ver-dril - lon C'était la pe - ti - te Fan -". The piano accompaniment maintains the same rhythmic and harmonic structure as the first system.

La  
P.

- chon La ver-dril - lon, la ver-dril - le Qui se rel - vait plus haut qu'la

The third system of music continues the vocal line and piano accompaniment. The lyrics are: "- chon La ver-dril - lon, la ver-dril - le Qui se rel - vait plus haut qu'la". The piano accompaniment continues with the same rhythmic and harmonic structure.

La  
P.

ch'ville En lais - sant voir sous son ju - pon La ver-dril - lon ver-dril - lon -

The fourth system of music concludes the vocal line and piano accompaniment. The lyrics are: "ch'ville En lais - sant voir sous son ju - pon La ver-dril - lon ver-dril - lon -". The piano accompaniment continues with the same rhythmic and harmonic structure.

La P.  
- net - te La verdril - let - te, la ver - dril - lon

bien que je la vois et moi je vois bien qu'elle voit que je la vois. Alors la fi -  
naude, elle se met à faire l'œil de celle qui ne veut pas avoir l'air de regarder

qu'on la regarde... Mais pas si bête

La P.  
Je m'disell' veut par ces fa - çons La ver - dril -

La P.  
- lon, la verdril - le Faire a - vec moi sous la char - mil - le C'qui s'appell'

La  
P.  
dans tout's les chan\_sons La verdril - let-te, la ver- dril - lon J'lui tourn'po-

La  
P.  
- li- ment les ta - lons La ver- dril - lon, la verdril - le A lors ell'

The second system of the musical score continues the vocal line and piano accompaniment. The vocal line lyrics are "- li- ment les ta - lons La ver- dril - lon, la verdril - le A lors ell'". The piano accompaniment continues with a similar rhythmic and harmonic structure, providing a steady accompaniment for the vocal line.

La  
P.  
plus fin'qu'une an- guill'S'laiss'dans l'eau tom-ber tout d'son long Sur sa ver -

The third system of the musical score continues the vocal line and piano accompaniment. The vocal line lyrics are "plus fin'qu'une an- guill'S'laiss'dans l'eau tom-ber tout d'son long Sur sa ver -". The piano accompaniment continues with a similar rhythmic and harmonic structure, providing a steady accompaniment for the vocal line.

La  
P.  
- drill' verdril - lon - net - te Sa verdril - let-te Son ver - dril - lon

The fourth system of the musical score concludes the vocal line and piano accompaniment. The vocal line lyrics are "- drill' verdril - lon - net - te Sa verdril - let-te Son ver - dril - lon". The piano accompaniment concludes with a final chord and a steady bass line.

*Parlé* — Je l'entends crier je reviens vite, parce que n'est-ce pas, quand une femme se noie, faut voir ça; c'est curieux à regarder. Elle sort de l'eau.

8

Ah mes amis! Quel spectacle!

La P.

8

*tr.*

Ell'cri'j'ai mouil-lé jus-qu'à

La P.

mon, mon ver-dril - lon, ma verdril - le Et la voi - là qui s'dés-ha -

La P.

- bil - le Et qui s'met nu'comme un gou - jon La verdril - let-te, la ver-dril -

La  
P.

- lon Je r'gard'tout' sa cons-ti - tu - tion Son ver-dril - lon, sa verdril -

La  
P.

- le Puis j' lui dis: Vous êt's bien gen - tille Mais j'aim' pas l' des-sin d' vot' men-

La  
P.

- ton Cachez-moi vo - tre ver-dril - let - te Ah! ca-chez-moi vo-tre ver-dril -

La  
P.

- lon —

# SORTIE

Op. 2<sup>bis</sup>

Allegretto

PIANO

*p*

# ENTRÉE ET COUPLETS

HELOÏSE & Chœurs

N° 5

Allegro

PIANO

*f*

*f*

Voi - ci Ma - dam' de la Ver - du - re Voi - ci Ma - dam' de la Ver -

Voi - ci Ma - dam' de la Ver - du - re Voi - ci Ma - dam' de la Ver -

Voi - ci Ma - dam' de la Ver - du - re Voi - ci Ma - dam' de la Ver -

Voi - ci Ma - dam' de la Ver - du - re Voi - ci Ma - dam' de la Ver -

du re Sous trois é-tages de coif-fu-re Pa-rait Madam' de la Ver-

du re Sous trois é-tages de coif-fu-re Pa-rait Madam' de la Ver-

du re Sous trois é-tages de coif-fu-re Pa-rait Madam' de la Ver-

du re Sous trois é-tages de coif-fu-re Pa-rait Ma-dam' de la Ver-

du reSous trois é-tages de coiffure Pa-rait Madam' de la Verdure Voi-

du reSous trois é-tages de coiffure Pa-rait Madam' de la Verdure Voi-

du reSous trois é-tages de coiffure Pa-rait Madam' de la Verdure Voi-

du reSous trois é-tages de coiffure Pa-rait Madam'-de la Verdure Voi-

ci Madam' de la Ver - du - re Voi - ci Madam' de la Ver -

ci Madam' de la Ver - du - re Voi - ci Madam' de la Ver -

ci Madam' de la Ver - du - re Voi - ci Madam' de la Ver -

ci Madam' de la Ver - du - re Voi - ci Madam' de la Ver -

8--1

AUGUSTIN

Un pe.tit bosquet de fri - su - reC'est Ma-da - me de la Ver -

du - re

du - re

du - re

du - re

du - re

*p*

## AUGUSTINE

U - ne pom - me verte un peu trop mu - re C'est Ma - da - me de la Ver -

A<sup>o</sup> du - re

A<sup>o</sup> du - re Sa - luons Ma - dam' de la Ver - du - re Sa - luons Ma - dam' de la Ver -

Sa - luons Ma - dam' de la Ver - du - re Sa - luons Ma - dam' de la Ver -

Sa - luons Ma - dam' de la Ver - du - re Sa - luons Ma - dam' de la Ver -

Sa - luons Ma - dam' de la Ver - du - re Sa - luons Ma - dam' de la Ver -

Sa - luons Ma - dam' de la Ver - du - re Sa - luons Ma - dam' de la Ver -

8

AUGUSTINE avec les Sop.

du re Sa luons Ma dam' de la Ver dure Sa

luons Ma dam' de la Ver dure Sa luons sa luons sa

luons sa luons Ma dam' de la Ver du

luons sa luons Ma dam' de la Ver du

luons sa luons Ma dam' de la Ver du

luons sa luons Ma dam' de la Ver du

*tr*

Ped.

AUGUSTIN

A.vez-vous

re

re

re

re

8

8

\*

La route

fait un bon che - min Vous vo - tre chienne et vos se - rins

*p*

vous fut-elle a - mè - ne Vos se rins vous et vo - tre chien - ne

LA PALISSE

Le voy - a -

- ge vous fut - il doux Vos se rins vo - tre chienne et vous

8

8

*tr*

allargando

**Allegretto**

la  
v.

Ah! cou - sin - que no - tre beau - té Nous ex - pose et que d'a - ven - tu - res

la  
v.

Depuis que pour vous j'ai quit - té Mon beau château de la Ver - du - re

la  
v.

Partout des homm's li bi - di - neux A mon aspect de jeu - ne fil - le

la  
v.

Me re - gar - daient a - vec des yeux De ces yeux qui vous dés - ha - bil - lent

la  
V.

Je fais ve-nir un pos-ti-lon Mais ce ma-nant cy-ni-qu'na - tu - re

la  
V.

O-se-me dir' le po-lis-son Je vais vous prendr'dans ma voi - tu -

la  
V.

- re Je vous en prie ó mes ap -

la  
V.

- pas Ces-sez donc de trou-blez les hom-mes - D'attraitz soy -

V. *ez plus é - co - no - me Char - mez mais ne bou'l'ver - sez*

V. *pas J'vous en prie ô mes ap - pas Char - mez mais*

The second system continues the vocal line and piano accompaniment. The lyrics are "pas J'vous en prie ô mes ap - pas Char - mez mais". The piano accompaniment continues with the same rhythmic pattern, with some harmonic changes in the right hand.

V. *ne bou'l'ver - sez pas O chers pe - tits ap -*

*rall.*

V. *pas*

*Tempo*

la  
v.

Sitôt en rou-te je vou - lus Sa-voir quell' voi-tur' me trans - por - te

la  
v.

On me ré-pond c'est un tap' cul Ce nom me laisse à de-mi mor - te

la  
v.

Pré-fé-rant tout à pa-reil mot Je m'a-baisse à prendre le co - che

la  
v.

Là mon voi-sin dans un ca - hot Me vo-le ma bourse en ma po - che

la  
v.

Je l'avais bien senti tâ - ter Sous mes atours d'un maintraî - tres - se

la  
v.

Mais j'éroyais dans ma na - iv' - té Qu'il faisait ça par po - li - tes - - -

la  
v.

- se Je vous en prie ô mes ap - pas Cessez donc

la  
v.

de trou - bler les hom - mes D'attraitz soy - ez plus é - co -

la  
V.  
- no - me Char - mez mais ne bou! - ver - sez pas Je vous en

la  
V.  
prie ô mes ap - pas Charmez mais ne bou! - ver - sez pas O chers pe -

rall.

Tempo

la  
V.  
- fits ap - pas.

LA PALISSE

De

Tempo

la  
P.  
grâc' rentrez dans votre as - sié - te Et r' mon - tez sur vot' pe - tit'

*f*

*mf*

te

Contr. *f* Sa -

Tén. *f* Sa -

Basses *f* Sa -

*animato*

3 3 3 3

3 3 3 3

2/4

1<sup>o</sup> T<sup>o</sup>

- luons ma-dam'de la Ver - du - re Sa - luons ma-dam'de la Ver -

- luons ma-dam'de la Ver - du - re Sa - luons ma-dam'de la Ver -

- luons ma-dam'de la Ver - du - re Sa - luons ma-dam'de la Ver -

- luons ma-dam'de la Ver - du - re Sa - luons ma-dam'de la Ver -

1<sup>o</sup> T<sup>o</sup>

*f*

2/4

- du - re Sa - luons \_\_\_\_\_ ma - dam'de la Verdure Sa -  
 - du - re Sa - luons \_\_\_\_\_ ma - dam'de la Verdure Sa -  
 - du - re Sa - luons \_\_\_\_\_ ma - dam'de la Verdure Sa -  
 - du - re Sa - luons \_\_\_\_\_ ma - dam'de la Verdure Sa -

- luons \_\_\_\_\_ ma - dam'de la Verdure Sa - luons, sa - luons, sa -  
 - luons \_\_\_\_\_ ma - dam'de la Verdure Sa - luons, sa - luons, sa -  
 - luons \_\_\_\_\_ ma - dam'de la Verdure Sa - luons, sa - luons, sa -  
 - luons \_\_\_\_\_ ma - dam'de la Verdure Sa - luons, sa - luons, sa -

The second system continues the vocal and piano parts. The lyrics are: "- luons \_\_\_\_\_ ma - dam'de la Verdure Sa - luons, sa - luons, sa -". The piano accompaniment continues with similar rhythmic patterns and harmonic support.

- luons, sa - luons ma - dam' de la Ver - du -  
- luons, sa - luons ma - dam' de la Ver - du -  
- luons, sa - luons ma - dam' de la Ver - du -  
- luons, sa - luons ma - dam' de la Ver - du -

*tr*  
Ped.

- re  
- re  
- re  
- re

8  
8  
\*

# CHOEUR ET COUPLETS

DORETTE, BERTRAND & Choeurs

N<sup>o</sup> 4

Allegro

8-

PIANO

Clic clac clic clac hue dia hop la Clic clac clic clac hue dia hop la Cla -

Clic clac clic clac hue dia hop la Clic clac clic clac hue dia hop la Cla -

Clic clac clic clac hue dia hop la Clic clac clic clac hue dia hop la Cla -

Clic clac clic clac hue dia hop la Clic clac clic clac hue dia hop la Cla -

- quez les fouetsCor.nez les corn'sDer\_riè\_revous fi - lent les born'sClic clac clic clac hue

- quez les fouetsCor.nez les corn'sDer\_riè\_revous fi - lent les born'sClic clac clic clac hue

- quez les fouetsCor.nez les corn'sDer\_riè\_revous fi - lent les born'sClic clac clic clac hue

- quez les fouetsCor.nez les corn'sDer\_riè\_revous fi - lent les born'sClic clac clic clac hue

dia hop la clic clac clic clac hue dia hop la Cla - quez les fouetsCor.nez les corn'sClic

dia hop la clic clac clic clac hue dia hop la Cla - quez les fouetsCor.nez les corn'sClic

dia hop la clic clac clic clac hue dia hop la Cla - quez les fouetsCor.nez les corn'sClic

dia hop la clic clac clic clac hue dia hop la Cla - quez les fouetsCor.nez les corn'sClic

clac Hue dia hop là, hue dia hop là, hue dia, hue dia, hue dia, hop

clac Hue dia hop là, hue dia hop là, hue dia, hue dia, hue dia, hop

clac Hue dia hop là, hue dia hop là, hue dia, hue dia, hue dia, hop

clac Hue dia hop là, hue dia hop là, hue dia, hue dia, hue dia, hop

là, Hue dia hop là, hue dia, hue dia, hue dia hop là, \_\_\_\_\_

là, Hue dia hop là, hue dia, hue dia, hue dia hop là, \_\_\_\_\_

là, Hue dia hop là, hue dia, hue dia, hue dia hop là, \_\_\_\_\_

là, Hue dia hop là, hue dia, hue dia, hue dia hop là, \_\_\_\_\_

## POSTILLONS &amp; LAQUAIS

Nous sommes les gens de ser - vi - ce De Monsieur l'comt' de La Pa -

- lis - se De Monsieur l'comt' de La Pa - lis - se Nous sommes les gens de ser - vi -

## Les SOUBRETTES

Et nous nous som - mes les sou - bret - tes De Made - moi - sel - le Do -

- ce

- ret - te De Made - moi - sel - le Do - ret - te C'est nous qui sommes les sou -

LA PALISSE

Eh! la Eh! la Qu'est-c'qu'est qu'tous ces gens

bret tes

La P. là Eh! là Eh! là Qu'est-c'qu'est qu'tous ces gens là

La P. Clie clac clie clachue dia hop la Clie clac clie clachue

Clie clac clie clachue dia hop la Clie clac clie clachue

Clie clac clie clachue dia hop la Clie clac clie clachue

Clie clac clie clachue dia hop la Clie clac clie clachue

dia hop la Cla - quez les fouets Cor - nez les corn's Der - riè - revous fi - lent les born's Clic

dia hop la Cla - quez les fouets Cor - nez les corn's Der - riè - revous fi - lent les born's Clic

dia hop la Cla - quez les fouets Cor - nez les corn's Der - riè - revous fi - lent les born's Clic

dia hop la Cla - quez les fouets Cor - nez les corn's Der - riè - revous fi - lent les born's Clic

claclicclachue dia hop la Clic claclicclachue dia hop la Cla - quez les fouets Cor -

claclicclachue dia hop la Clic claclicclachue dia hop la Cla - quez les fouets Cor -

claclicclachue dia hop la Clic claclicclachue dia hop la Cla - quez les fouets Cor -

claclicclachue dia hop la Clic claclicclachue dia hop la Cla - quez les fouets Cor -

- nez les corn's Clic clac, hue dia hop là, Hue dia hop là, hue dia, hue dia, hue dia hop

- nez les corn's Clic clac, hue dia hop là, Hue dia hop là, hue dia, hue dia, hue dia hop

- nez les corn's Clic clac, hue dia hop là, Hue dia hop là, hue dia, hue dia, hue dia hop

- nez les corn's Clic clac, hue dia hop là, Hue dia hop là, hue dia, hue dia, hue dia hop

**BERTRAND**

On va vous

là, Hue dia hop là, hue dia, hue dia, hue dia hop là

là, Hue dia hop là, hue dia, hue dia, hue dia hop là

là, Hue dia hop là, hue dia, hue dia, hue dia hop là

là, Hue dia hop là, hue dia, hue dia, hue dia hop là

*p*

B. ins - tal - ler bons dril - les I - ci nous som - mes en fa - mil - le E -

B. - ven - trez tonneaux et fu - tail - les Bous - culez tout faites ri - pail - le Tor -

B. - dez l'cou de tout's les vo - tail - les La cave est

B. là pour qu'on la pil - le Troussez les femmes et les

B.

fil - les Moncousin que voi - là Vous en re -

LA PALISSE

Eh!là eh! là n'faites rien de tout ça Eh!là eh!

B.

- mer - cie - ra

La P.

là n'faites rien de tout ça

B.

Embrassons-nous cousin Pla-

B.

- ci - de Je m'en al - lais à gran - des gui - des Car le roi m'envoie en Cas -

B.    
 - til - le Pa - ys qui d'agrément four-mil - le Mais j'ai des sentiments d'fa-

B.    
 - mil - le Et passant tout près de ton ho -

B.    
 - me J'ai voulu te serrer la pau -

B.    
 - me Et ces dam's à leur tour te donnent le bon -

B

jour

**LA PALISSE**

Eh là Eh là Qu'est-c'qu'est qu'ces femmes là Eh là Eh

**DORETTE** (dans la coulisse)

Ah ah

La P. là Qu'est-c'qu'est qu'ces fem - mes là

D. ah ah ah ah ah ah ah ah

La P. Qu'est-c'que c'est qu'ça, qu'est-c'que c'est

All<sup>o</sup> moderato

Tempo

La  
P

qu'ça

BERTRAND

C'est Do -

All<sup>o</sup> moderato

Tempo

B.

- ret - te de l'O - pé - ra Qui m'a - dore et m'a - do - re -

DORETTE

Voi-là Do - ret - te Grande co - quet - te Prête aux con - qué -

B.

- ra.

*Allegretto*

D. *Allegretto*

-tes Ce beau sei- gneur m'emmène à sa suite en Es - pa - gne Et moi pour

D. *Allegretto*

com-men-cer j'enmène à la cam - pa - gne Ah! que la

The second system continues the vocal line and piano accompaniment. The vocal line has a similar rhythmic pattern to the first system. The piano accompaniment maintains its accompanimental role with consistent rhythmic figures.

D. *Allegretto*

route est belle, La brume est de den-telle, La brise un

D. *Allegretto*

chant de vielle Ah! que la route est bel - e - e - e - le Je suis lé -

The fourth system concludes the vocal line and piano accompaniment. The vocal line ends with a long note. The piano accompaniment features a descending line in the bass line towards the end of the system.

D. *-gèr'mais de fa-çon très sé-ri - eu - se J'ai le cœur sur la main et la main très heu-*

D. *-reu - se Res-ter hon - nê - te C'est dés-hon - nê - te Quand on est*

The second system continues the vocal line and piano accompaniment. The vocal line has a more melodic feel with some slurs. The piano accompaniment maintains its rhythmic pattern with some harmonic changes.

D. *fil-le d'O-pe-ra Comme Do - ret - - te* *ad lib.*

The third system includes the vocal line and piano accompaniment. The vocal line ends with a long note marked *ad lib.* (ad libitum). The piano accompaniment features a more complex harmonic structure with some chromaticism.

D. *— Parais-sez Na-var-rais, Maures et Cas - til - lans Et toute ce que l'Es-*

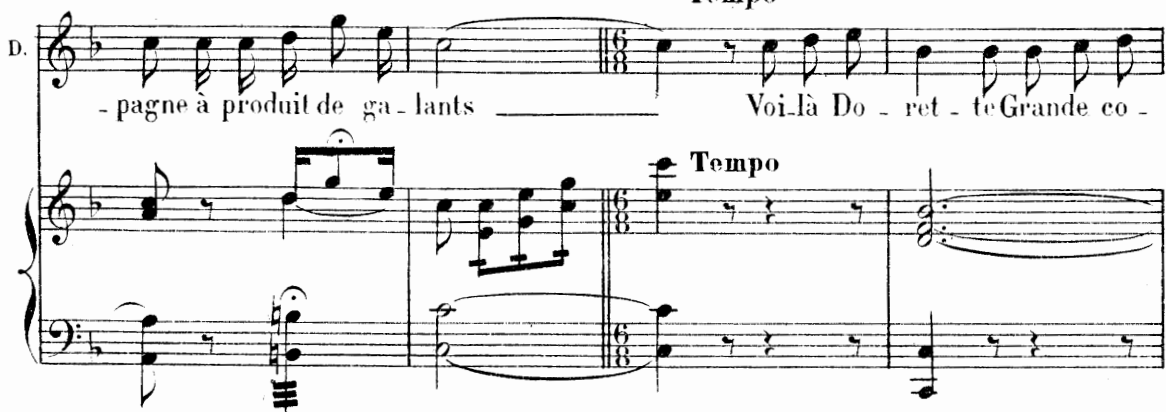

## Tempo

D. 

- pagne à produit de ga - lants Voi-là Do - ret - te Grande co -

## Tempo

D. 

- quet - te Prête aux con - quêtes J'aim' les pomm's du voi - sin, Le jeu, la préten -

D. 

- tai - ne J'ai - me fort mon prochain, Un peu moins ma pro - chaine Ah! que la

D. 

route est belle Quand une - jouvencelle Au coin d'un bois chancelle Ah! que la route est

D.  bel - e - e - e - le Je me mo - que de tout et je me ris da

D.  res - te Je goû - te la ver - tu mais mes goûts sont mo -

D.  - des - tes Res - ter hon - nê - te C'est des - hon - nê - te Quand on est

D.  fil - le d'O - pé - ra Comme Do - ret - - - te

D.

BERTRAND

Elle est le mo - dè - le vois - tu D'un cer - tain

B.

nombre de ver - tus Et main - te - nant avant d'par - tir Que l'on

B.

ail - le se ra - frai - chir

Sop. *f* Clic

Contr. *f* Clic

Tén. *f* Clic

Basses *f* Clic

clac clic clac hue dia hop la Clic clac clic clac hue dia hop la Cla -

clac clic clac hue dia hop la Clic clac clic clac hue dia hop la Cla -

clac clic clac hue dia hop la Clic clac clic clac hue dia hop la Cla -

clac clic clac hue dia hop la Clic clac clic clac hue dia hop la Cla -

- quez les fouets Cor - nez les corn's Der - riè - revous fi - lent les born's Clic

- quez les fouets Cor - nez les corn's Der - riè - revous fi - lent les born's Clic

- quez les fouets Cor - nez les corn's Der - riè - revous fi - lent les born's Clic

- quez les fouets Cor - nez les corn's Der - riè - revous fi - lent les born's Clic

clac, clic clac, Hue dia hop là, clic clac, clic clac, Hue dia hop là, Cla -

clac, clic clac, Hue dia hop là, clic clac, clic clac, Hue dia hop là, Cla -

clac, clic clac, Hue dia hop là, clic clac, clic clac, Hue dia hop là, Cla -

clac, clic clac, Hue dia hop là, clic clac, clic clac, Hue dia hop là, Cla -

- quez les fouets Cor - nez les corn's Clic clac, hue dia hop là, Hue

- quez les fouets Cor - nez les corn's Clic clac, hue dia hop là, Hue

- quez les fouets Cor - nez les corn's Clic clac, hue dia hop là, Hue

- quez les fouets Cor - nez les corn's Clic clac, hue dia hop là, Hue

dia hop là, hue dia, hue dia, hue dia hop là, hue dia hop  
 dia hop là, hue dia, hue dia, hue dia hop là, hue dia hop  
 dia hop là, hue dia, hue dia, hue dia hop là, hue dia hop  
 dia hop là, hue dia, hue dia, hue dia hop là, hue dia hop

là, hue dia, hue dia, hue dia hop là \_\_\_\_\_  
 là, hue dia, hue dia, hue dia hop là \_\_\_\_\_  
 là, hue dia, hue dia, hue dia hop là \_\_\_\_\_  
 là, hue dia, hue dia, hue dia hop là \_\_\_\_\_

8

# CHANSON DE M<sup>r</sup> DE LA PALISSE

№ 5

All<sup>o</sup> moderato

La Pa-lisse eut peu de bien Pour sou-  
Il é-pou-sa ce dit-on U-ne

PIANO

*f* *p*

-te-nir sa nais-san-ce Mais il ne man-qua de rien Tant qu'il  
ver-tu-eu-se da-me S'il a-vait vé-cu gar-çon Il n'au-

fut dans la-bon-dan-ce Il é-tait rose et fort beau Et de  
-rait pas eu de fem-me Il pas-sa près de huit ans A-vec

La  
P.

pro - pos fort hon - nê - tes Et n'ô - tait pas  
el - le fort à l'ai - se Il eut jus - qu'à

La  
P.

son cha - peau Sans se dé - cou - vrir la tê - te.  
huit en - fants C'é - tait la moi - tié de sei - ze.

La  
P.

Et ce grand homm' là Fut le pa - pa Du grand pa - pa Du grand pa -

La  
P.

-pa D'mon grand pa - pa Qui fut l'pa - pa de mon pa - pa.

**accelerando**

Et ce grand homm' la Fut le pa - pa Du grand pa - pa Du grand pa -

- pa D' mon grand pa - pa Qui fut l'pa - pa De mon pa - pa Ah!

Le grand homm' Mes - dames Ah! l'grand homm' que voi - là Ah!

**TUTTI**

le grand homm' mes.dames Ah! l'grand homm' que voi.là. \_\_\_\_\_

**1<sup>o</sup> T<sup>o</sup>**

La  
P.

-pa D' mon grand pa - pa Qui fut l'pa - pa de mon pa - pa

**accelerando**

La  
P.

Et ce grand homm' là Fut le pa - pa Du grand pa - pa Du grand pa -

La  
P.

-pa D' mon grand pa - pa Qui fut l'pa - pa De mon pa - pa Ah! Le grand homm' Mes.

La  
P.

**TUTTI**

-dames Ah! l'grand homm' que voi - là Ah! Le grand homm' mes.

La  
P.

-dames Ah! l'grand homm' que voi - là.

## FINALE

Pour les Ensembles { DORETTE, AUGUSTINE et les petits rôles avec les Sop.  
 AUGUSTIN et les petits rôles hommes avec les Ténors  
 BERTRAND avec les Basses

### N° 6

**Allegro**

PIANO

Sop. *f*

Bon voy - ag' Monsieur d'la Pa - lis.se Bon voy - ag' Monsieur d'la Pa -

Contr. *f*

Bon voy - ag' Monsieur d'la Pa - lis.se Bon voy - ag' Monsieur d'la Pa -

Tén. *f*

Bon voy - ag' Monsieur d'la Pa - lis.se Bon voy - ag' Monsieur d'la Pa -

Bass. *f*

Bon voy - ag' Monsieur d'la Pa - lis.se Bon voy - ag' Monsieur d'la Pa -

- lis-se Al-lez récolter les honneurs al-lez récolter les honneurs Puis -

- lis-se Al-lez récolter les honneurs al-lez récolter les honneurs Puis -

- lis-se Al-lez récolter les honneurs al-lez récolter les honneurs Puis -

- lis-se Al-lez récolter les honneurs al-lez récolter les honneurs Puis -

- qu'il parait que le mi-nis-se Puis - qu'il parait que le mi-nis-se Vient

- qu'il parait que le mi-nis-se Puis - qu'il parait que le mi-nis-se Vient

- qu'il parait que le mi-nis-se Puis - qu'il parait que le mi-nis-se Vient

- qu'il parait que le mi-nis-se Puis - qu'il parait que le mi-nis-se Vient

de vous faire ambas.sa\_deur vient de vous faire ambas\_sa - deur, vient

de vous faire ambas.sa\_deur vient de vous faire ambas\_sa - deur, vient

de vous faire ambas.sa\_deur vient de vous faire ambas\_sa - deur, vient

de vous faire ambas.sa\_deur vient de vous faire ambas\_sa - deur, vient

de vous faire ambassa\_deur,vientdevous faire ambas\_sa - deur \_\_\_\_\_

de vous faire ambassa\_deur,vientdevous faire ambas\_sa - deur \_\_\_\_\_

de vous faire ambassa\_deur,vientdevous faire ambas\_sa - deur \_\_\_\_\_

de vous faire ambassa\_deur,vientdevous faire ambas\_sa - deur \_\_\_\_\_

AUGUSTINE

Dans un' mi - nut' nous par - ti - rons Nous quit - te -

AUGUSTIN

- rons ce pa - y - sag' Et vos vas - saux re - gar - de - ront pas - ser le

Tous les rôles

AUGUSTINE      AUGUSTIN

train d'votre é - qui - pa - ge Bon voy - ag'      bon voy - ag'      bon voy -

(Toutes les Femmes) Bon voyag'

(Tous les Hommes) Bon voyag'

Bon voyag'

*mf*

- ag'

*mf* Bon voy.ag' Bon voy - ag' *f* Bon voy - ag' Monsieur d'la Pa - lis.se Bon voy -

*mf* Bon voy.ag' Bon voy - ag' *f* Bon voy - ag' Monsieur d'la Pa - lis.se Bon voy -

*mf* Bon voy.ag' Bon voy - ag' *f* Bon voy - ag' Monsieur d'la Pa - lis.se Bon voy -

*mf* Bon voy.ag' Bon voy - ag' *f* Bon voy - ag' Monsieur d'la Pa - lis.se Bon voy -

- ag' Monsieur d'la Pa - lis - se Al - lez ré.col.ter les honneurs Al -

- ag' Monsieur d'la Pa - lis - se Al - lez ré.col.ter les honneurs Al -

- ag' Monsieur d'la Pa - lis - se Al - lez ré.col.ter les honneurs Al -

- ag' Monsieur d'la Pa - lis - se Al - lez ré.col.ter les honneurs Al -

- lez ré.col\_ter les honneurs Puis - qu'il parait que le mi\_nis\_se Puis -

- lez ré.col\_ter les honneurs Puis - qu'il parait que le mi\_nis\_se Puis -

- lez ré.col\_ter les honneurs Puis - qu'il parait que le mi\_nis\_se Puis -

- lez ré.col\_ter les honneurs Puis - qu'il parait que le mi\_nis\_se Puis -

- qu'il parait que le mi\_nis\_se Vient de vous faire ambas.sa\_deur,vient de vous

- qu'il parait que le mi\_nis\_se Vient de vous faire ambas.sa\_deur,vient de vous

- qu'il parait que le mi\_nis\_se Vient de vous faire ambas.sa\_deur,vient de vous

- qu'il parait que le mi\_nis\_se Vient de vous faire ambas.sa\_deur,vient de vous

faire ambas\_s a - deur, Vient de vous faire ambassa\_deur, vient de vous

faire ambas\_s a - deur, Vient de vous faire ambassa\_deur, vient de vous

faire ambas\_s a - deur, Vient de vous faire ambassa\_deur, vient de vous

faire ambas\_s a - deur, Vient de vous faire ambassa\_deur, vient de vous

BERTRAND

Mais il faut le mettre en é -

faire am\_bas\_s a - deur \_\_\_\_\_

faire am\_bas\_s a - deur \_\_\_\_\_

faire am\_bas\_s a - deur \_\_\_\_\_

faire am\_bas\_s a - deur \_\_\_\_\_

*p*

B. *tat* De r'présen - ter dign' - ment l'E - tat Ay - ez l'o -

B. - bli - gean - ce Do - ret - te De pré - si - der à sa toi -

**DORETTE** *All<sup>o</sup> grazioso*

Lors - que l'on

B. *tr* - let - - - - te

*All<sup>o</sup> grazioso*

*p*

D. part en am - bas - sa - de Il faut s'mettre en te - nue d'pa -

D.

ra - de

ra - de, ra - de, ra - de, ra - de, ra - de, ra - de,

ra - de, ra - de, ra - de, ra - de, ra - de, ra - de,

ra - de, ra - de, ra - de, ra - de, ra - de, ra - de,

ra - de, ra - de, ra - de, ra - de,

*mf*

Re.ti.rez - lui cett' sou.que - nil - le Qui fut ja - dis cou.leur jon -

ra - de

ra - de

ra - de

ra - de

*tr*

*p*

D.

quil - le

*mf* quil - le, quil - le, quil - le, quil - le, quil - le, quil - le, quil - le,

*mf* quil - le, quil - le, quil - le, quil - le, quil - le, quil - le, quil - le,

*mf* quil - le, quil - le, quil - le, quil - le, quil - le, quil - le, quil - le,

quil - le, quil - le, quil - le, quil - le,

*mf*

Dé - fri - pez - lui cett' vieill' cu - lot - te Qui si fâ - cheus' ment le

quil - le

quil - le

quil - le

quil - le

*p*

D.

clo.che

*f* clo.che, clo.che, clo.che, clo.che, clo.che, clo - che —

clo.che, clo.che, clo.che, clo.che, clo.che, clo - che —

clo.che, clo.che, clo.che, clo.che, clo.che, clo - che —

clo.che, clo.che, clo.che, clo.che, clo - che —

*tr*

## LA PALISSE

Piu Mod<sup>to</sup>

Hélas Hélas Je suis tout nu On va voir messeins et mes

*p*

La P.

si - gnes Devant des dam's je suis con - fus Devant des

La  
P.

dam's Je suis con - fus Ah! cou\_vrez-moi, cou - vrez - moi, cou - vrez -

La  
P.

- moi, cou\_vrez-moi de feuilles de vi - gne

DORETTE

Al\_lons viv'\_ ment qu'on se dé - pê - che Apportez l'ha\_bit fleur de

La  
P.

D.

- pê - che

pê - che, pê - che, pe - che, pê - che, pê - che, pê - che, pê - che,

pê - che, pê - che, pe - che, pê - che, pê - che, pê - che, pê - che,

pê - che, pê - che, pe - che, pê - che, pê - che, pê - che, pê - che,

pê - che, pê - che, pê - che, pê - che,

*mf*

D.

Puis dans la veste en sa - tin mous - se Enfermez - le d'u - ne main

pê - che

pê - che

pê - che

pê - che

*tr*  
*p*

D.

dou - ce

dou - ce, dou - ce, dou - ce, dou - ce, dou - ce, dou - ce, dou - ce, dou - ce,

dou - ce, dou - ce, dou - ce, dou - ce, dou - ce, dou - ce, dou - ce, dou - ce,

dou - ce, dou - ce, dou - ce, dou - ce, dou - ce, dou - ce, dou - ce, dou - ce,

*mf*

D.

Et que vos a - droites me - nott's Chiffon'tson ja - bot qui ja -

dou - ce

dou - ce

dou - ce

D.

bo - te

*p* bo - te, bo - te, bo - te, bo - te, bo - te, bo - te, bo - te, bo - te,

bo - te, bo - te, bo - te, bo - te,

*p* bo - te, bo - te, bo - te, bo - te, bo - te, bo - te, bo - te, bo - te,

bo - te, bo - te, bo - te, bo - te,

*mf* *tr*

D.

En fin que le long de sa cuis-se On plac' l'é - pée des La Pa -

bo - te

bo - te

bo - te

bo - te

*tr* *p*

- lis - se  
 lis - se, lis - se, lis - se, lis - se, lis - se, lis - se  
 lis - se, lis - se, lis - se, lis - se, lis - se  
 lis - se, lis - se, lis - se, lis - se, lis - se  
 lis - se, lis - se, lis - se, lis - se

## LA FALISSE

Piu Mod<sup>to</sup>

Ab'qu'ell'me gèn' l'é.pée d'mes pè.res Je vais sur' -

Piu Mod<sup>to</sup>

*p*

## DORETTE

Mod<sup>to</sup>

Et main.te.nant qu'à peu près il dé -

La P.  
 - ment m'flanquer par ter.re

Mod<sup>to</sup>

*f* *p*

D. *- go - te* *Donnez du tour à sa coiffur' Faites bouffer sa che-ve-lur' Par de sub-*

The first system consists of a vocal line (D.) and piano accompaniment. The vocal line has a melodic line with lyrics: "- go - te", "Donnez du tour à sa coiffur'", "Faites bouffer sa che-ve-lur'", and "Par de sub-". The piano accompaniment features a bass line with chords and a treble line with chords.

D. *- ti - les pa-pil - lo - tes* **Allegro**

LA PALISSE

*Pas de pa-pil -*

The second system features a vocal line (D.) and piano accompaniment. The vocal line has lyrics: "- ti - les pa-pil - lo - tes" and "Pas de pa-pil -". The tempo is marked "Allegro". The piano accompaniment includes a treble line with chords and a bass line with chords. The text "LA PALISSE" is written below the vocal line.

La P. *- lo - tes* *Pas de pa-pil - lo - tes* **Allegro**

*Si des pa-pil - lo - tes* *Si des pa-pil -*

*Si des pa-pil - lo - tes* *Si des pa-pil -*

*Si des pa-pil - lo - tes* *Si des pa-pil -*

*Si des pa-pil - lo - tes* *Si des pa-pil -*

The third system features multiple vocal lines (La P.) and piano accompaniment. The vocal lines have lyrics: "- lo - tes", "Pas de pa-pil - lo - tes", and "Si des pa-pil - lo - tes". The tempo is marked "Allegro". The piano accompaniment includes a treble line with chords and a bass line with chords. Dynamics markings *f* and *p* are present in the piano part.

La  
P.

Pas de pa-pil - lo - - - - -

- lo - tes

- lo - tes

- lo - tes

- lo - tes

*p*

La  
P.

- tes

*allarg.*

*dim.*

## DORETTE

## Tempo di Minuetto

1 — Lors — que l'on veut plaire à la cour Il faut met.tre des pa-pil -

2 — Il faut là - cher vos pa-pil-lons Pour vous vou.er aux pa-pil -

Tempo di Minuetto

D. — lo - tes Et — pour ré.us - sir en a.mour

— lo - tes Tous vos die - tons pleins de rai-son

The second system continues the vocal and piano parts. It includes a vocal line labeled 'D.' (Duet) and a piano accompaniment. The piano part continues with the same rhythmic and harmonic patterns as the first system.

D. Il faut que l'on s'em-pa-pil - lo - te Oh! — que vous se -

Fe - ront mer-veille en pa-pil - lo - te Vo - tre char.me

The third system concludes the vocal and piano parts. It includes a vocal line labeled 'D.' and a piano accompaniment. The piano part continues with the same rhythmic and harmonic patterns as the previous systems.

D. - rez beau de main Grâce à vos bel - les pa - pil - lo - tes  
 bien - tôt met - tra Bien des cervelles en pa - pil - lo - tes

D. Rien — que d'y pen - ser mon cou - sin Je sens mon cœur qui pa - pil -  
 Mais — nul - le fem - me ne sau - ra Mieux qu'à moi - vous fair' des pa - pil -

D. - lo - te  
 - lo - tes

D. *Car voyez vous car voyez vous car voyez vous Mon pe-tit*

D. *chou-ou — Tout n'est, tout n'est, tout n'est que pa-pil - lo*

D. *te*

*mf léger*

*mf*

**TUTTI**

*mf*

*Car voyez vous car voyez vous*

*Car voyez vous car voyez vous*

*Car voyez vous car voyez vous*

*Car voyez vous car voyez vous*

8

Car voyez-vous Son pe - tit chou - ou - Tout n'est, tout

Car voyez-vous Son pe - tit chou - ou - Tout n'est, tout

Car voyez-vous Son pe - tit chou - ou - Tout n'est, tout

Car voyez-vous Son pe - tit chou - ou - Tout n'est, tout

8

n'est, tout n'est que pa - pil - lo - te

n'est, tout n'est que pa - pil - lo - te

n'est, tout n'est que pa - pil - lo - te

n'est, tout n'est que pa - pil - lo - te

*tr* *tr* *tr*

AUGUSTINE

Qu'il est jo - li — qu'il est ro - sé N'y tou - chez

animato

pas il est fri - sé —

BERTRAND

Al - lons tout est prêt Voi - ci le mu -

- let Voi - ci le mu - let

Al - lons tout est prêt Voi - ci le mu -

Al - lons tout est prêt Voi - ci le mu -

Al - lons tout est prêt Voi - ci le mu -

Al - lons tout est prêt Voi - ci le mu -

- let voi-ci le mu - let le mu - let le mu - let

- let voi-ci le mu - let le mu - let le mu - let

- let voi-ci le mu - let le mu - let le mu - let

- let voi-ci le mu - let le mu - let le mu - let

## AUGUSTINE

Mon - tons - y mon - sieur

*p*

*poco rall.* **All<sup>to</sup>**

Fai - sons nos a - dieux

*poco rall.* **All<sup>to</sup>**

LA PALISSE

A - dieu doux lieu — de ma — nais - san - ce A -

*pp*

La P. - dieu Ca - di - che, A - dieu ca - nards,

La P. Va - ches, pou - lets, co - chons, lé - zards

VARIANTE

La P. Chers com - pa - gnons de mon en - fan - ce — C'est

Chers com - pa - gnons de mon en - fan - ce — C'est

La P.  
 là que ra-vi-sant pou - pon - On me trai - tait - de pe - tit an - ge Et tou -

La P.  
 - ché d'ette ad - mi - ra - tion Je mouil - lais mes yeux et mes lan -

La P.  
 - ges C'est là que j'fus fes - sé sou - vent - Par la plus ai - mable des

La P.  
 mè - res Ou bli - eus' qu'on n'doit aux en - fants Nul le pei - ne mè - me lé -

La P.  
 - gè - re Ju - rez - moi tous - qu'en mon ab -

La  
P.

-mour Dans ce doux lieu — de mon en - fan - - -

L'ivresse et l'amour Dans ce doux lieu — de son en - fan - - -

L'ivresse et l'amour Dans ce doux lieu — de son en - fan - - -

L'ivresse et l'amour Dans ce doux lieu — de son en - fan - - -

L'ivresse et l'amour Dans ce doux lieu — de son en - fan - - -

La  
P.

- ce —————

**Piu animato**

- ce ————— Nous le ju - rons Mon - sieur, nous le ju -

- ce ————— Nous le ju - rons Mon - sieur, nous le ju -

- ce ————— Nous le ju - rons Mon - sieur, nous le ju -

- ce ————— Nous le ju - rons Mon - sieur, nous le ju -

**Piu animato**

- rons Mon - sieur A-vec des larm's, a-vec des larm's, a-vec des

- rons Mon - sieur A-vec des larm's, a-vec des larm's, a-vec des

- rons Mon - sieur A-vec des larm's, a-vec des larm's, a-vec des

- rons Mon - sieur A-vec des larm's, a-vec des larm's, a-vec des

*mf* larmes dans les yeux— Nous le ju - rons *f* Mon - sieur, nous le ju -

*mf* larmes dans les yeux— Nous le ju - rons *f* Mon - sieur, nous le ju -

*mf* larmes dans les yeux— Nous le ju - rons *f* Mon - sieur, nous le ju -

*mf* larmes dans les yeux— Nous le ju - rons *f* Mon - sieur, nous le ju -

- rons Mon - sieur A-vec des larm's, a-vec des larm's, a-vec des  
 - rons Mon - sieur A-vec des larm's, a-vec des larm's, a-vec des  
 - rons Mon - sieur A-vec des larm's, a-vec des larm's, a-vec des  
 - rons Mon - sieur A-vec des larm's, a-vec des larm's, a-vec des

*pp* 3

lar - mes dans les yeux Adieu Mon - sieur, adieu Mon -  
 lar - mes dans les yeux Adieu Mon - sieur, adieu Mon -  
 lar - mes dans les yeux Adieu Mon - sieur, adieu Mon -  
 lar - mes dans les yeux Adieu Mon - sieur, adieu Mon -

*rall.* *Très mod<sup>to</sup>*

*rall.* *Très mod<sup>to</sup>*

-sieur adieu, a-dieu, adieu, a-dieu

-sieur adieu, a-dieu, adieu, a-dieu

-sieur adieu, a-dieu, adieu, a-dieu

-sieur adieu, a-dieu, adieu, a-dieu

*f*

**Allegro**

*mf*  
Nous sommes remplis de tris-tes-se No-tre cœur est bien dou-loureux Hé -

*mf*  
Nous sommes remplis de tris-tes-se No-tre cœur est bien dou-loureux Hé -

*mf*  
Nous sommes remplis de tris-tes-se No-tre cœur est bien dou-loureux Hé -

*mf*  
Nous sommes remplis de tris-tes-se No-tre cœur est bien dou-loureux Hé -

**Allegro**

*mf*

-las, hé-las, hé-las, hé-las, hé-las biendou-lou-reux  
 -las, hé-las, hé-las, hé-las, hé-las biendou-lou-reux  
 -las, hé-las, hé-las, hé-las, hé-las biendou-lou-reux  
 -las, hé-las, hé-las, hé-las, hé-las biendou-lou-reux

Nous sommes remplis de tris-tes-se No-tre cœur est bien dou-loureux Hé -  
 Nous sommes remplis de tris-tes-se No-tre cœur est bien dou-loureux Hé -  
 Nous sommes remplis de tris-tes-se No-tre cœur est bien dou-loureux Hé -  
 Nous sommes remplis de tris-tes-se No-tre cœur est bien dou-loureux Hé -

- las, hé-las, hé - las, hé-las, hé - las bien dou-lou-reux

- las, hé-las, hé - las, hé-las, hé - las bien dou-lou-reux

- las hé-las, hé - las, hé-las, hé - las bien dou-lou-reux

- las hé-las, hé - las, hé-las, hé - las bien dou-lou-reux

Nous sommes remplis de tris-tes-se No-tre cœur est bien dou-loureux hé -

Nous sommes remplis de tris-tes-se No-tre cœur est bien dou-loureux hé -

Nous sommes remplis de tris-tes-se No-tre cœur est bien dou-loureux hé -

Nous sommes remplis de tris-tes-se No-tre cœur est bien dou-loureux hé -

- las, hé - las, hé - las, hé - las, hé - las, hé - las ———

- las, hé - las, hé - las, hé - las, hé - las, hé - las

- las, hé - las, hé - las, hé - las, hé - las, hé - las ———

- las, hé - las, hé - las, hé - las, hé - las, hé - las

Rien ne peut en - di - guer gai, gai, gai L'chagrin qu'vous nous lé - guez, gai, gai, gai,

Rien ne peut en - di - guer gai, gai, gai L'chagrin qu'vous nous lé - guez, gai, gai, gai,

Rien ne peut en - di - guer gai, gai, gai L'chagrin qu'vous nous lé - guez, gai, gai, gai,

Rien ne peut en - di - guer gai, gai, gai L'chagrin qu'vous nous lé - guez, gai, gai, gai,

gai A - dieu Mon - sieur, a - dieu Mon - sieur, a -

gai A - dieu Mon - sieur, a - dieu Mon - sieur, a -

gai A - dieu Mon - sieur, a - dieu Mon - sieur, a -

gai A - dieu Mon - sieur, a - dieu Mon - sieur, a -

- dieu Mon - sieur, a - dieu Mon - sieur, a - dieu Mon -

- dieu Mon - sieur, a - dieu Mon - sieur, a - dieu Mon -

- dieu Mon - sieur, a - dieu Mon - sieur, a - dieu Mon -

- dieu Mon - sieur, a - dieu Mon - sieur, a - dieu Mon -

- sieur A\_dieu Mon - sieur a\_dieu Mon - sieur a\_dieu Mon -  
 - sieur A\_dieu Mon - sieur a\_dieu Mon - sieur a\_dieu Mon -  
 - sieur A\_dieu Mon - sieur a\_dieu Mon - sieur a\_dieu Mon -  
 - sieur A\_dieu Mon - sieur a\_dieu Mon - sieur a\_dieu Mon -

- sieur a\_dieu Mon - sieur a\_dieu A - dieu!  
 - sieur a\_dieu Mon - sieur a\_dieu A - dieu!  
 - sieur a\_dieu Mon - sieur a\_dieu A - dieu!  
 - sieur a\_dieu Mon - sieur a\_dieu A - dieu!

Fin du 1<sup>er</sup> Acte

## ACTE II

## ENTR' ACTE

Allegro mod<sup>to</sup>

PIANO

# RONDE ET SÉRÉNADE

LES ALGUAZILS, ESTUDIANTINA

SALTABADIL, DIEGO, PEPITO & DOMINGUEZ

7C

Mouv<sup>t</sup> de Marche

PIANO

pp  
p

Les ALGUAZILS

*p*  
Nous somm's les al\_gua - zils, Nous somm's, nous somm's les al\_gua -

The piano accompaniment for the first vocal line continues with the same rhythmic patterns as the introduction, supporting the vocal melody.

les  
A.

- zils, Gardiens, gardiens au flair sub - til De Sévil - le la

The piano accompaniment continues, with the right hand playing chords and the left hand providing a steady bass line.

les  
A.

bel - le Sur vo-leurs et fi - lous, Sur vo-leurs et filous, sur

les  
A.

vo - leurs et fi - lous Sur l'hon - neur des é - poux Sur l'hon -

les  
A.

-neur des é - poux Nous veil - lons, nous veil - lons, nous veil -

les  
A.

- lons, nous veillons a - vec zè - le Nous somm's les al - gua -

les  
A.

- zils, Nous somm's, nous somm's les al - gua - zils Gardiens, gardiens au flair sub.

les  
A.

- til De Sé - vil - le la bel - le, la bel - le.

## SALTABADIL

Mo - dé - rons nos voix, nos ges - tes Car c'est l'heur' de la si - es - te

S. Tout sommeill' pai - si - ble - ment Dans l'pa - lais du gou - ver - ne - ment

S. De ce co - té Don Die - go Gou - ver - neur et hi - dal - go

S. Ron - fle, ron - fle A ti - re la - ri - got

S. Et dans c'pa - vil - lon pro - pi - ce Som - meille ob - jet de dé - li - ces

S. La baronn' de la Pa - lis - se La baronn' de la Pa - lis - - -

S. - se -

Les ALGUAZILS

Nous somm's les al - gua -

les A. - zils Nous somm's, nous somm's les al - gua - zils Gardiens, gardiens au flair sub -

les  
A.

... til De Sévil - le la bel - le, label - le

MANDOLINE (Orchestre à défaut)

GUITARE

ORCHESTRE

*pp*

M.

G.

M.

G.

M.

G.

Orch.

1<sup>er</sup> Couplet

Je suis, je ne puis le taire, Dominguez second secrétaire de Don Diego notre G.<sup>neur</sup> Charmez

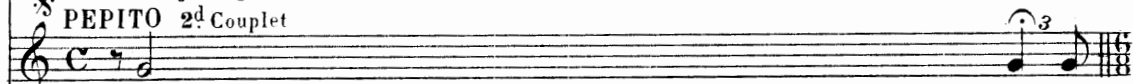
PEPITO 2<sup>d</sup> Couplet

Je suis, je ne puis le taire, Pepito premier secrétaire, Don Diego notre Gov.<sup>neur</sup> Charmez

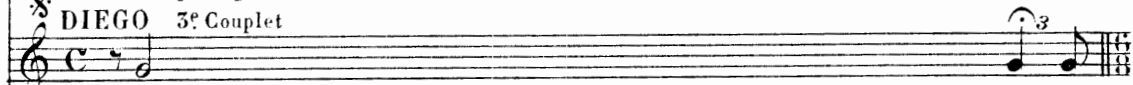
DIEGO 3<sup>e</sup> Couplet

Je suis, je ne puis le taire, Don Diego grand caractère, de Séville le Gouverneur Charmez

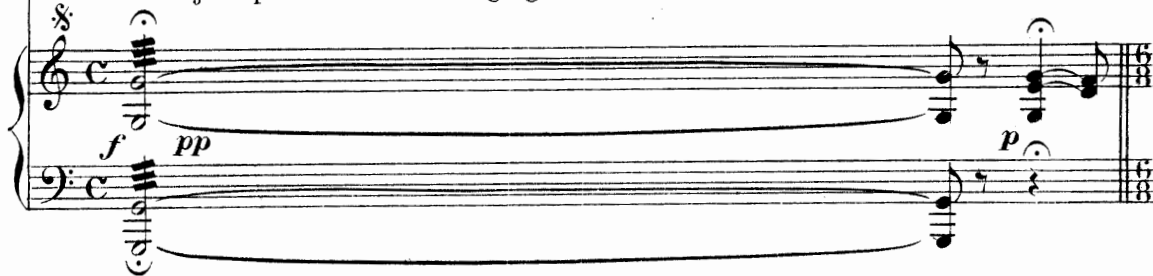

d'u-ne voix sé-duc-tri-ce La com-tes-se de la Pa-lis-se Cell' qui

d'u-ne voix sé-duc-tri-ce La com-tes-se de la Pa-lis-se Cell' qui

d'u-ne voix sé-duc-tri-ce La com-tes-se de la Pa-lis-se Cell' qui

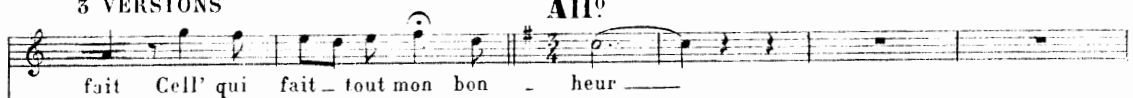

## 3 VERSIONS

All<sup>o</sup>

fait Cell' qui fait tout mon bon - heur

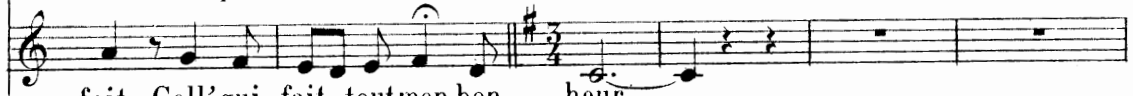

fait Cell' qui fait tout mon bon - heur

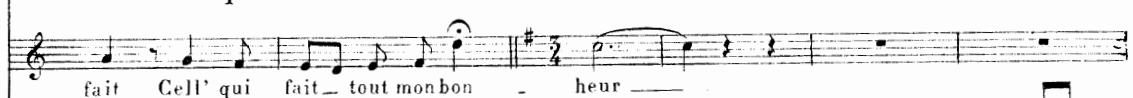

fait Cell' qui fait tout mon bon - heur

## MANDOLINE GUITARE &amp; ORCHESTRE

Un CHANTEUR musicien

La nuit est som - bre Entends dans l'om - bre

Le bien - ai - mé,

le bien - ai - mé

Le bien - ai - mé, le bien - ai - mé

Les AUTRES

Tra la la la la la la tra la

Fourth system of the musical score, featuring a vocal line and piano accompaniment. The vocal line continues with the lyrics "Tra la la la la la la tra la".

Tra la la la la la la tra la

Dans tes mains fi - nes Tu tiens di - vi - ne

la la la la

Dans tes mains fi - nes Tu tiens di - vi - ne

la la la la

Tempo

Mon cœur char-mé

DEMI-CHOEUR *pp* *rall.*

Son cœur char - mé Tra la la la tra la la

DEMI-CHOEUR *pp* *rall.*

Son cœur char - mé Tra la la la la

*rall.* *mf*

la Tra la la la la la Tra la la la tra la la la tra - la la

la la la la la la la la la la la la la la la la

**Mouv<sup>t</sup> de Marche**

la la la la la (La Palisse jette un sou)

la la la la la

**Mouv<sup>t</sup> de Marche**

*f* *mf*

PEPITO 1<sup>re</sup> & 2<sup>e</sup> Fois

Arrêtez, arrêtez mes-sieurs\_ De vous trou -

DIEGO

Arrêtez, arrêtez mes-sieurs\_ De vous trou -

MANDOLINE

GUITARE

3<sup>e</sup> Fois

P<sup>o</sup> - ver je suis heu - reux

D<sup>o</sup> - ver je suis heu - reux

Tén

Basses

Pas d'sé - ré - na - des

Pas d'sé - ré - na - des

3<sup>e</sup> Fois

3<sup>e</sup> Fois

*mf*

Sous ces ar - ca - des Pas d'sé - ré - na - des Sous ces ar - ca - des

Sous ces ar - ca - des Pas d'sé - ré - na - des Sous ces ar - ca - des

M.

G.

Nous somm's les al - gua - zils Nous somm's, nous somm's les al - gua -

Nous somm's les al - gua - zils Nous somm's, nous somm's les al - gua -

M.

G.

- zils Gardiens, gar- diens au flair sub- til De Sé- vil - le la bel - le, la bel -  
 - zils Gardiens, gar- diens au flair sub- til De Sé- vil - le la bel - le, la bel -

M.

G.

- le \_\_\_\_\_  
 - le \_\_\_\_\_

M.

G.

This system continues the vocal lines and piano accompaniment. The vocal lines have long rests. The piano accompaniment features a right-hand part with chords and a left-hand part with triplets and chords. Dynamics markings *pp* and *ppp* are present in the right-hand part.

# LA VALISE DIPLOMATIQUE

PEPITO, DIEGO, DOMINGUEZ

№ 8

Allegro

PIANO

*pp*

*p*

Bis

*crese.*

*ad libitum*

*f*

*p*

PEPITO

C'est la va - lis' di - plo - ma - tique Rem - plie de

graves do - cu - ments, ves do - cu - ments C'est la va - lis' di - plo - ma -

- tique Plein' d'ac - tes du gou - ver - ne - ment Très em - bê -

Po  
 \_tants Dans la va - lis' di - plo - ma - tiqu' Re - pos'nt les se - crets de l'E -

Po  
 \_tat Lettres de per - son - na - gra - ta Les pro - jets de mots his - to -

The second system of music continues the vocal line and piano accompaniment. The lyrics are: "\_tat Lettres de per - son - na - gra - ta Les pro - jets de mots his - to -". The piano accompaniment maintains the same rhythmic pattern as the first system.

Po  
 \_riq'u's Les man - dats de l'In - qui - si - tion Les car - nets d'mo - bi - li - sa -

The third system of music continues the vocal line and piano accompaniment. The lyrics are: "\_riq'u's Les man - dats de l'In - qui - si - tion Les car - nets d'mo - bi - li - sa -". The piano accompaniment continues with the same rhythmic pattern.

Po  
 \_tion La va - li - se di - plo - ma - tiqu' Ren - fer - me la paix ou la

The fourth system of music concludes the vocal line and piano accompaniment. The lyrics are: "\_tion La va - li - se di - plo - ma - tiqu' Ren - fer - me la paix ou la". The piano accompaniment ends with a final chord in the left hand.

Po  
 guerre La clef d'la question bal-Ka - niqu' Les li\_vres bleus les li\_vres

## PEPITO, DIEGO, DOMINGUEZ

Po  
 verts C'est la va - li - se, C'est la va - li - se, c'est la va -

The second system of music continues the vocal line and piano accompaniment. The lyrics are: "verts C'est la va - li - se, C'est la va - li - se, c'est la va -". The piano accompaniment maintains the same rhythmic and harmonic structure as the first system.

Po  
 D2  
 D2  
 - lis', c'est la valis', c'est la va - lise, C'est la va - lis' di - plo - ma -

The third system of music continues the vocal line and piano accompaniment. The lyrics are: "- lis', c'est la valis', c'est la va - lise, C'est la va - lis' di - plo - ma -". The piano accompaniment continues with the same rhythmic and harmonic structure.

Po  
 D2  
 D2  
 - tiqu' Remplie de graves documents très em - bê - tants C'est la va -

The fourth system of music concludes the vocal line and piano accompaniment. The lyrics are: "- tiqu' Remplie de graves documents très em - bê - tants C'est la va -". The piano accompaniment continues with the same rhythmic and harmonic structure.

Po  
Do  
Dz

lis' di - plo - ma - ti - qu' Que l'on n'en - tr'ou - vre qu'en trem - blant, oui qu'en trem -

Po  
Do  
Dz

blant C'est la va - li - se di - plo - ma - ti - que Que l'on n'en -

Po  
Do  
Dz

tr'ou - vre qu'en trem - blant que l'on n'en - tr'ou - vre Qu'en trem -

DIEGO

Po  
Do  
Dz

blant Allons mes - sieurs Allons mes - sieurs

D<sup>o</sup> Dé - bal - lons, dé - bal - lons a - vec feu

PEPITO

C'est la va - lis' di - plo - ma - tiqu' Ell' con - tient

P<sup>o</sup> d'abord des cigar's Des gros ci - gar's C'est la va - lis' di - plo - ma -

- tique Ell' con - tient en suite un' gui - tare, Un' bell' gui -

P<sup>o</sup> -tare C'est la va - lis' di - plo - ma - tique Un cor-set un' douzain' d'era-

P<sup>o</sup> -vat's Un ta-pisture et deux fauss's nattes C'est la va - lis' di - plo - ma -

The second system continues the musical piece. The vocal line has a similar rhythmic pattern to the first system. The piano accompaniment maintains the same rhythmic structure.

P<sup>o</sup> -tique Un pot de pommade au jas - min Un cor de chasse un pe - tit

The third system continues the musical piece. The vocal line has a similar rhythmic pattern to the first system. The piano accompaniment maintains the same rhythmic structure.

P<sup>o</sup> chien C'est la va - lis' di - plo - ma - tiqu' Un bain de pieds pour les pe -

The fourth system concludes the musical piece. The vocal line has a similar rhythmic pattern to the first system. The piano accompaniment maintains the same rhythmic structure.

Po  
- tons C'est la va - lis' di - plo - ma - tique Des fers à fri - ser, un me -

## PEPITO, DIEGO, DOMINGUEZ

Po  
- lon, C'est la va - lise, — c'est la va - lise, — c'est la va -

Po  
Do  
Dz  
- lis', c'est la va - lis', c'est la va - lis', c'est la va - lis' di - plo - ma -

Po  
Do  
Dz  
- tiqu' Remplie de graves do - cuments, très embê - tants C'est la va -

Po  
Do  
Dz

- lis' di - plo - ma - tiqu' que l'on n'en - trouve qu'entremblant, oui, qu'entrem-

Po  
Do  
Dz

- blant C'est la va - li - se di - ploma - ti - que Que l'on n'en -

The second system continues the vocal line and piano accompaniment. The lyrics are: "- blant C'est la va - li - se di - ploma - ti - que Que l'on n'en -". The piano accompaniment maintains its rhythmic pattern, with some chords becoming more complex in the treble.

Po  
Do  
Dz

- trou - vre qu'en trem - blant, que l'on n'en - trou -

The third system continues the vocal line and piano accompaniment. The lyrics are: "- trou - vre qu'en trem - blant, que l'on n'en - trou -". The piano accompaniment features a prominent chordal texture in the treble, with the bass line continuing its rhythmic accompaniment.

Po  
Do  
Dz

- vre qu'entrem-blant

DIEGO

Ain - si tant qu'la ter - re se - ra

The fourth system concludes the vocal line and piano accompaniment. The lyrics are: "- vre qu'entrem-blant" followed by a double bar line, then "Ain - si tant qu'la ter - re se - ra". The piano accompaniment features a final chordal texture in the treble and a simple bass line. The system ends with a double bar line.

D<sup>9</sup>

ter - re, Qu'la di - plo-matic fonction - n'ra ——— Tant

P<sup>9</sup>

qu'la carrièr's'ra la car - riè - re Dans l'monde en - tier on en - ver -

## PEPITO, DIEGO, DOMINGUEZ

P<sup>9</sup>

-ra Par les va - lis's di - plo - ma - tiqu's Des ci - ga -

P<sup>9</sup>  
D<sup>9</sup>  
D<sup>4</sup>

- retts et des ci - gar's, des gros ci - gares Par les va -

po - lis's di - plo - ma - tiq's des man - do - lin's et des gui - tar's, des bell's gui -

- tar's Par les va - li - ses di - ploma - ti - ques que l'on n'en -

- trou - vre qu'en trem - blant, que l'on n'en - trou -

The third system shows the vocal line and piano accompaniment. The vocal line ends with a melodic flourish. The piano accompaniment features a series of chords in the right hand and a steady bass line in the left hand.

- vre qu'en trem - blant

The fourth system concludes the vocal line and piano accompaniment. The vocal line ends with a final note. The piano accompaniment features a series of chords in the right hand and a steady bass line in the left hand, ending with a double bar line.

## COUPLETS D'INESITA

N<sup>o</sup> 9

Moderato

INESITA

1\_ Avant hi -  
2\_ Hi\_er les

PIANO

1. er près d'la Pla - za J'trottait comm' ça J'trottait comm' ça (Elle trotte)  
dra-gons d'Al-ca - la Passaient comm' ça Passaient comm' ça (Elle imite les cavaliers)

1. Un beau to - re - ro me r'mar -  
Et tous of - fi - ciers • et • sol -

- qua Et m'fit comm' ça comm' ça comm' ça (Elle envoie des baisers)  
 - dats - Me fir'nt comm' ça comm' ça comm' ça (Elle salue militairement)

J'aurais du d'mon oeil le plus noir Lui fair' comm'  
 Moi je vou - lus pu - di - que - ment Fai - re comm'

ça comm' ça comm' ça (Elle lance des regards furieux) Et pas du tout sans le sa -  
 ça comm' ça comm' ça (Elle baisse les yeux) Et bien in - vo - lon - tai - re -

- voir J'lui fis comm' ça, j'lui fis comm' ça (Elle fait de l'œil)  
 - ment

1. Hé - las qu'est-c' qui s'pas-s'ra Si quand on m'fait comm' ça Et puis comm'

1. ça, comm' ça comm' ça Tout d'suit moi j'fais comm' ça Et puis en -

1. - cor comm' ça, Et puis comm' ça, Et puis comm' ça Et puis comm'

1. ça — Et vous, vous res-tez là A-vec un air bé-at Vous d'meurez

1. *com-plè't-ment* ba - ba \_\_\_\_\_ Eh bien je n'le cach' pas ce qu'il en

1. \_\_\_\_\_ (comme parlé) \_\_\_\_\_  
ad-vien-dra, Il ar-riv' - ra, il ar-riv'ra, il ar-riv'ra, Je sais bien

1. \_\_\_\_\_ (chanté) \_\_\_\_\_  
é-qu'il ar-ri-ve-ra, ah! ah! ah! ah! ah! Tra la la la Tra la la la Tra la la

1. \_\_\_\_\_ 1<sup>e</sup>e Fois \_\_\_\_\_ 2<sup>e</sup>e Fois \_\_\_\_\_  
la pa-ta-tras pfuut pfuut

# ENTRÉE ET COUPLETS

## CHANSON DES CHÂTEAUX EN ESPAGNE

N<sup>o</sup> 10

**Allegro**

*PIANO*

Sop.

Sa - lut Monsieur de la Pa - lis - se Qu'il a d'al - lure et de ma - li - ce

Contr.

Sa - lut Monsieur de la Pa - lis - se Qu'il a d'al - lure et de ma - li - ce

Tén.

Sa - lut Monsieur de la Pa - lis - se Qu'il a d'al - lure et de ma - li - ce

Basses

Sa - lut Monsieur de la Pa - lis - se Qu'il a d'al - lure et de ma - li - ce

Qu'il fait bien dans cet é - di - fice Ce bon Monsieur de la Pa - lis - se

Qu'il fait bien dans cet é - di - fice Ce bon Monsieur de la Pa - lis - se

Qu'il fait bien dans cet é - di - fice Ce bon Monsieur de la Pa - lis - se

Qu'il fait bien dans cet é - di - fice Ce bon Monsieur de la Pa - lis - se

Sa - lut Monsieur de la Pa - lis - se Qu'il a d'allure et de ma - li - ce

Sa - lut Monsieur de la Pa - lis - se Qu'il a d'allure et de ma - li - ce

Sa - lut Monsieur de la Pa - lis - se Qu'il a d'allure et de ma - li - ce

Sa - lut Monsieur de la Pa - lis - se Qu'il a d'allure et de ma - li - ce

Qu'il fait bien dans cet é - di - fi - ce Qu'il fait bien dans cet

Qu'il fait bien dans cet é - di - fi - ce Qu'il fait bien dans cet

Qu'il fait bien dans cet é - di - fi - ce Qu'il fait bien dans cet

Qu'il fait bien dans cet é - di - fi - ce Qu'il fait bien dans cet

é - di - fi - ce Ce bon monsieur de La Pa - lisse Ce bon monsieur de La Pa -

é - di - fi - ce Ce bon monsieur de La Pa - lisse Ce bon monsieur de La Pa -

é - di - fi - ce Ce bon monsieur de La Pa - lisse Ce bon monsieur de La Pa -

é - di - fi - ce Ce bon monsieur de La Pa - lisse Ce bon monsieur de La Pa -

- lis - - - - - se Ce bon mon - sieur de la Pa -  
 - lis - - - - - se Ce bon mon - sieur de la Pa -  
 - lis - - - - - se Ce bon mon - sieur de la Pa -  
 - lis - - - - - se Ce bon mon - sieur de la Pa -

- lis - - - - -  
 - lis - - - - -  
 - lis - - - - -  
 - lis - - - - -

## LA PALISSE

Oui c'est moi, oui c'est moi, c'est moi que voi -

se

se

se

se

La P. ei Moi, mon frèr' de lait et ma ben.ne Si l'on nous voit tous trois i -

La P. ei C'est qu'on nous y som - mes en per -

La  
P.

son\_ne

DIEGO, PÉPITO, DOMINGUEZ

Qu'il est profond, qu'il est pro\_fond Et dign' de sa ré\_pu\_ta\_

La  
P.

3

Noble assem\_blée sei\_gneurs et grands Ha\_bi\_

3

De  
-tion

La  
P.

3

3

-tant cett' terre é\_tran\_gè\_re Je vous

La  
P.

9/4

charm'rai cer\_tain\_ment Pour\_vu que je sa\_che vous

9/4

*p*

La P.

plai\_re

LES FEMMES

Qu'il est spi\_ri\_tuel et jo\_li Et dign' de ce qu'on dit de

*mf*

Les F.

lui

Sop. *f*

Quel ex\_quis sourire il es\_quis\_se Sa\_lut mon\_sieur de La Pa\_

Contr.

Quel ex\_quis sourire il es\_qui\_se Sa\_lut mon\_sieur de La Pa\_

Tén. *f*

Quel ex\_quis sourire il es\_qui\_se Sa\_lut mon\_sieur de La Pa\_

Basses *ff*

Quel ex\_quis sourire il es\_qui\_se Sa\_lut mon\_sieur de La Pa\_

*f*

- lis - se Quel ex - quis sou - rire il es - quis - se Sa - lut mon -  
 - lis - se Quel ex - quis sou - rire il es - quis - se Sa - lut mon -  
 - lis - se Quel ex - quis sou - rire il es - quis - se Sa - lut mon -  
 - lis - se Quel ex - quis sou - rire il es - quis - se Sa - lut mon -

- sieur Sa - lut mon - sieur de La Pa - lis - - - -  
 - sieur Sa - lut mon - sieur de La Pa - lis - - - -  
 - sieur Sa - lut mon - sieur de La Pa - lis - - - -  
 - sieur Sa - lut mon - sieur de La Pa - lis - - - -

- res - ses.  
 Sop. *f*  
 Dont le bel œil é-pand sur nous — Des re-gards qui sont des ca-  
 Contr. *f*  
 Dont le bel œil é-pand sur nous — Des re-gards qui sont des ca-  
 Tén. *f*  
 Dont le bel œil é-pand sur nous — Des re-gards qui sont des ca-  
 Basses *f*  
 Dont le bel œil é-pand sur nous — Des re-gards qui sont des ca-

DIEGO

O Dé-esse au charmant vi-  
 - res - - - - ses - - - -  
 - res - - - - ses - - - -  
 - res - - - - ses - - - -  
 - res - - - - ses - - - -

## DORETTE

C'est un pa - ys pro - di - gi -  
sa - ge Vous plai - sez - vous dans nos pa - ra - ges

## Mouv! de Valse

- eux, pres - ti - gi - eux, dé - li - ci - eux

1 - Dès qu'on fran - chit vo - tre fron - tiè - re On voit  
2 - Les jeu - nes gens au bord du Ta - ge Sous les

sur tous les pics ai - gus Sur - gir cré - neaux  
pa - tios, dans les sen - tiers, Par - lent a - mour

D.

et poi-vri - è - res Tur - lu - tu - tu châteaux poin -  
 et ma - ri - a - ge Hé - las ce Tage est sans pi -

D.

- tus Ils por - tent leurs toits sur l'o - reil - le  
 - tié On s'é - treint, on s'enflamme, on ju - re

D.

Et vous ont des airs fier - à - bras Ils ont un'  
 De s'ai - mer pour l'é - ter - ni - té Et cette é -

D.

grâ - ce non pa - reil - le Seu - lement ils n'ex - is - tent  
 - ter - ni - té là, du - re Au moins tout un grand soir d'é -

D. pas ————— Ce sont des châ - teaux en Es - pa - gne —  
 - té ————— Ce sont des a - mours en Es - pa - gne —

D. — Des châ-teaux bleus ——— des châ-teaux fous ——— Ils  
 — I - vresse au cœur ——— et poudre aux yeux ——— Ba -

D. n'sont null' part, ils sont par - tout Oui ce sont des châ -  
 - lan - cez - vos da - mes mes - sieurs Oui ce sont des a -

D. teaux, des châ - teaux en Es - pa - - - - gne.  
 - mours, des a - mours en Es - pa - - - - gne.

Sop.

1<sup>re</sup> fois *pp* Ce sont des châ - teaux en Es - pa - gne — Des  
 2<sup>e</sup> fois *ff* Ce sont des a - mours en Es - pa - gne — I -

Cout.

Ce sont des châ - teaux en Es - pa - gne — Des  
 Ce sont des a - mours en Es - pa - gne — I -

Tén.

Ce sont des châ - teaux en Es - pa - gne — Des  
 Ce sont des a - mours en Es - pa - gne — I -

Basses

Ce sont des châ - teaux en Es - pa - gne — Des  
 Ce sont des a - mours en Es - pa - gne — I -

1<sup>re</sup> *pp*  
 2<sup>e</sup> *ff*

⊕ POUR SORTIE

châteaux bleus — Des châ-teaux fous — Ils sont null' part  
 -vresse au cœur — et poudre aux yeux — Ba - lan - cez vos

châteaux bleus — Des châ-teaux fous — Ils sont null' part  
 -vresse au cœur — et poudre aux yeux — Ba - lan - cez vos

châteaux bleus — Des châ-teaux fous — Ils sont null' part  
 -vresse au cœur — et poudre aux yeux — Ba - lan - cez vos

châteaux bleus — Des châ-teaux fous — Ils sont null' part  
 -vresse au cœur — et poudre aux yeux — Ba - lan - cez vos

ils sont par - tout Oui ce sont des châ - teaux, des châ - teaux en Es - pa -  
 da - mes mes - sieurs Oui ce sont des a - mours, des a - mours en Es - pa -

ils sont par - tout Oui ce sont des châ - teaux, des châ - teaux en Es - pa -  
 da - mes mes - sieurs Oui ce sont des a - mours, des a - mours en Es - pa -

ils sont par - tout Oui ce sont des châ - teaux, des châ - teaux en Es - pa -  
 da - mes mes - sieurs Oui ce sont des a - mours, des a - mours en Es - pa -

ils sont par - tout Oui ce sont des châ - teaux, des châ - teaux en Es - pa -  
 da - mes mes - sieurs Oui ce sont des a - mours, des a - mours en Es - pa -

1<sup>re</sup> Fois 2<sup>e</sup> Fois

- - gne - gne  
 - - gne - gne

- - gne - gne  
 - - gne - gne

- - gne - gne  
 - - gne - gne

- - gne - gne  
 - - gne - gne

SORTIE, reprendre au signe  $\oplus$  puis 2<sup>e</sup> Fois

## MUSIQUE DE SCÈNE

PASSAGE DE BENI ZOZOU ET DE SON HAREM

N° 11

Allegretto

PIANO

## DUO DU TAMBOUR

INESITA, LA PALISSE

N<sup>o</sup> 12

Allegretto

PIANO

Introduction for Piano, marked *mf*. The music is in 6/8 time and consists of two staves. The right hand features a rhythmic pattern of eighth notes, while the left hand provides a steady accompaniment of eighth notes.

LA PALISSE

INESITA

LA PAL.

La  
P.

-bour, tambour, tambour quand tu nous tiens Le res-te ne nous est plus

INÉSITA

La  
P.

rien Et la vienous paraît lé - gè - re ——— Comm' nous allons gentiment t'héber-

The second system continues the vocal line and piano accompaniment. The vocal line melody is: G4, A4, Bb4, C5, Bb4, A4, G4, F4, E4, D4, C4. The piano accompaniment maintains the rhythmic pattern from the first system.

LA PAL.

I.

-ger Engoutant sans nous ména - ger Lajoied'un tambour parta - gé ——— Et

The third system continues the vocal line and piano accompaniment. The vocal line melody is: G4, A4, Bb4, C5, Bb4, A4, G4, F4, E4, D4, C4. The piano accompaniment maintains the rhythmic pattern.

La  
P.

nous fronssansef - fort Mill' varia-tions surlemêm' thé - me

The fourth system continues the vocal line and piano accompaniment. The vocal line melody is: G4, A4, Bb4, C5, Bb4, A4, G4, F4, E4, D4, C4. The piano accompaniment maintains the rhythmic pattern.

## INÉSITA

Car l'on dit à tort Que l'tambour est enfant d'bo -

## ENSEMBLE

- hê - me Douc' ment nous fil' rons le parfait tam - bour Car c'est lui qui toujours tou -

- jours Fait le seul bonheur de la vi - e Et nous nous aim' rons toux deux tant et

tant Que nos hivers seront prin - temps Toujours et même très long - temps

## LA PALISSE

Ah! — dans mon trans- port — Que je vou- drais sur ta lè - vre

La  
P. Met - tre a - vec or - gueil — Un gros fau - teuil, un doux fau - teuil

## INESITA

Cet — ardent fau - teuil — me trans - por - te de fiè - vre

1. E - - changeons sans fin des fau - teuil, des mil - liers, des mil -

## INESITA

La P. *liers, des mil liers, des mil liers de fau teuil* *E changeons sans*

## INESITA

*fin des fauteuil, des mil liers, des mil liers, des mil liers, des mil liers de fau*

LA PALISSE

*fin des fauteuil, des mil liers, des mil liers, des mil liers, des mil liers de fau*

I. *teuil* *Je t'ai me*

La P. *teuil* *Je t'ai me*

## ENSEMBLE

*Je t'ai me Mon*

*rall.*

1<sup>o</sup> Tempo1<sup>o</sup> Tempo

rien Et la vie nous pa - rait lé - gè - re Comm'

nous al - lons gen - ti - ment t'hé - ber - ger En goûtant sans nous mé - na -

- ger La joie d'un tambour par ta - gé Tam - bour Tam -

- bour

# FINALE

INESITA, DORETTE, LA PALISSE, DIEGO & Chœurs

Op. 13

Maestoso

PIANO *mf*

All.<sup>o</sup> *pp*

Viv' mon - sieur de La Pa - lis - se C'est un di -

Viv' mon - sieur de La Pa - lis - se C'est un di -

Viv' mon - sieur de La Pa - lis - se C'est un di -

Viv' mon - sieur de La Pa - lis - se C'est un di -

-plo - mat' plein d'ama - li - ce C'est un gé - nie plein d'ar - ti -

-plo - mat' plein d'ama - li - ce C'est un gé - nie plein d'ar - ti -

-plo - mat' plein d'ama - li - ce C'est un gé - nie plein d'ar - ti -

-plo - mat' plein d'ama - li - ce C'est un gé - nie plein d'ar - ti -

-fi - ce Vi - ve monsieur Vi - ve mon - sieur de la Pa - lis -

-fi - ce Vi - ve monsieur Vi - ve mon - sieur de la Pa - lis -

-fi - ce Vi - ve monsieur Vi - ve mon - sieur de la Pa - lis -

-fi - ce Vi - ve monsieur Vi - ve mon - sieur de la Pa - lis -

se

se

se

se

## PEPITO, DOMINGUEZ, ZOUZOU

En notre honneur et conseil en ce Le ho

mardi revient à la France

*allarg.*

Le ho - mard re - vient à la Fran -

Le ho - mard re - vient à la Fran -

Le ho - mard re - vient à la Fran -

Le ho - mard re - vient à la Fran -

*allarg.*

**Allegro**

- ce Hourrah, hourrah, hourrah, hour-rah, Hourrah, hourrah, hourrah, hour-

- ce Hourrah, hourrah, hourrah, hour-rah, Hourrah, hourrah, hourrah, hour-

- ce Hourrah, hourrah, hourrah, hour-rah, Hourrah, hourrah, hourrah, hour-

- ce Hourrah, hourrah, hourrah, hour-rah, Hourrah, hourrah, hourrah, hour-

**Allegro**

-rah — Viv' mon - sieur de la Pa - lis - se C'est un di -  
 -rah — Viv' mon - sieur de la Pa - lis - se C'est un di -  
 -rah — Viv' mon - sieur de la Pa - lis - se C'est un di -  
 -rah — Viv' mon - sieur de la Pa - lis - se C'est un di -

-plo - mat' plein d'ma - li - ce C'est un gé - nie plein d'ar - ti -  
 -plo - mat' plein d'ma - li - ce C'est un gé - nie plein d'ar - ti -  
 -plo - mat' plein d'ma - li - ce C'est un gé - nie plein d'ar - ti -  
 -plo - mat' plein d'ma - li - ce C'est un gé - nie plein d'ar - ti -

fi - ce Vi - ve mon - sieur, vi - ve mon - sieur de la Pa - lis

fi - ce Vi - ve mon - sieur, vi - ve mon - sieur de la Pa - lis

fi - ce Vi - ve mon - sieur, vi - ve mon - sieur de la Pa - lis

fi - ce Vi - ve mon - sieur, vi - ve mon - sieur de la Pa - lis

DORETTE

**Moderato**  
*ad lib.*

Ah ah ah ah ah ah ah ah ah ah ah ah ah

se

se

se

se

**Moderato**

*p* suivez

D. ah 'Ah le grand hom-me que voi - là Ah le grand hom-me que voi -

D. - là

**Allegro**

*mf* Qu'est-ce donc? Qu'est-ce donc? Qu'est-ce donc? Qu'est-ce donc? \_\_\_\_\_

*mf* Qu'est-ce donc? Qu'est-ce donc? Qu'est-ce donc? Qu'est-ce donc? \_\_\_\_\_

*mf* Qu'est-ce donc? Qu'est-ce donc? Qu'est-ce donc? Qu'est-ce donc? \_\_\_\_\_

*mf* Qu'est-ce donc? Qu'est-ce donc? Qu'est-ce donc? Qu'est-ce donc? \_\_\_\_\_

**Allegro**

Tempo di Valse

D.

1 — C'est tout simple - ment un ma - ri — Il est heureux,  
 2 — C'est tout simple - ment un ma - ri — Ça lui fait quan -

Tempo di Valse

D.

é - pa - nou - i — La for - tun' lui — vient dans son  
 - ti - té d'a - mis — La bon - ne chan - ce lui sou -

D.

lit — Son bonheur ne fait pas un pli —  
 - rit — C'est tout sim - ple - ment un ma - ri —

D.

C'est tout simple - ment un ma - ri — Comme on en voit  
 Sa ré - us - sit' vous é - blou - it — C'est tout simple -

D.

en tout pa - ys — Dans les Es - pagn' — Comme à Pa -  
 - ment un ma - ri — Et quel - que chos' — l'at - tend i -

The second system continues the vocal line and piano accompaniment. The vocal line has a half rest followed by a melodic phrase. The piano accompaniment maintains its harmonic support with chords and a moving bass line.

D.

- ris Vil - le con - nu' pour ses ma - ris En cette Es -  
 - ci Que re - doutent tous les ma - ris Et quel - que

D.

pagn' — Comme à Pa - ris Vil - le connue pour ses ma - ris. —  
 chos' — l'at - tend i - ci Que re - doutent tous les ma - ris. —

1<sup>re</sup> fois

D. 

Sop.  
C'est un ma - ri, Fort peu ma - ri, c'est un ma -

Contr.  
C'est un ma - ri, Fort peu ma - ri, c'est un ma -

Tén.  
C'est un ma - ri, Fort peu ma - ri, c'est un ma -

Basses  
C'est un ma - ri, Fort peu ma - ri, c'est un ma -

D. 

C'est tout sim-ple -

- ri, fort peu ma - ri

- ri, fort peu ma - ri

- ri, fort peu ma - ri

- ri, fort peu ma - ri

8 

2<sup>e</sup> fois

D.

LA PALISSE

Qu'est c'quell'va en - cor nous ser - vir Qu'est c'quell'va

2<sup>e</sup> fois

D.

Ve - nez ve - nez beaumule.tier

La P.

en - cor nous ser - vir

D.

DIEGO

*ad lib.*

Voi-ci madam'un pe-tit mot D'un

## DORETTE (lisant)

All<sup>o</sup>

Un ca - va - lier qui vous  
 homme é - lé - gant et très beau.

All<sup>o</sup>

ai - me Et qui vous veut beau - coup de bien Vous at -

- ten - dra ce soir même Dans un car - rosse en sa - tin

cré - me Ne vous oc - cu - pez de rien Car ce ca - va - lier s'ap -

D. *-pel - le* Car ce ca - va - lier s'ap -

Sop. Car ce ca - va - lier s'ap - pel - le

Contr. Car ce ca - va - lier s'ap - pel - le

Tén. Car ce ca - va - lier s'ap - pel - le

Basses Car ce ca - va - lier s'ap - pel - le

*f* *p*

D. *-pel - - le* Dou de li pan pan tout doux tir'

rall. **Tempo**  $\frac{2}{4}$  **T<sup>o</sup>**

D. li tout doux Fa - ri - don, fa - ri - don lon - lai - re

D.

Dou de li pan pan tout doux tir' li tout doux Fa-ri-don fa-ri-don lan

D.

lou

*Sop.* *lèger*  
Dou de li pan pan tout doux tir' li tout doux Fa-ri-

*Contr.*  
Dou de li pan pan tout doux tir' li tout doux Fa-ri-

*Tèn.*  
Dou de li pan pan tout doux tir' li tout doux Fa-ri-

*Basses*  
Dou de li pan pan tout doux tir' li tout doux Fa-ri-

\_don fa\_ri\_don lon lai - re Dou de li pan pan tout doux tir'  
 \_don fa\_ri\_don lon lai - re Dou de li pan pan tout doux tir'  
 \_don fa\_ri\_don lon lai - re Dou de li pan pan tout doux tir'  
 \_don fa\_ri\_don lon lai - re Dou de li pan pan tout doux tir'

li tout doux Fa\_ri - don fa\_ri\_don lan lou Ah! quel scan -  
 li tout doux Fa\_ri - don fa\_ri\_don lan lou Ah! quel scan -  
 li tout doux Fa\_ri - don fa\_ri\_don lan lou Ah! quel scan -  
 li tout doux Fa\_ri - don fa\_ri\_don lan lou Ah! quel scan -

\_dale Ah! quelle af - faire Ah! quel scan\_dale Ah! quelle af - fai -  
 \_dale Ah! quelle af - faire Ah! quel scan\_dale Ah! quelle af - fai -  
 \_dale Ah! quelle af - faire Ah! quel scan\_dale Ah! quelle af - fai -  
 \_dale Ah! quelle af - faire Ah! quel scan\_dale Ah! quelle af - fai -

## LA PALISSE

**Piu Mod<sup>to</sup>**

At - ten - dez at - ten - dez Le mul' - tier répond à la ber -  
 - re  
 - re  
 - re  
 - re

**Piu Mod<sup>to</sup>**

La  
p.

-gè - re

*p*

INÉSITA en muletier (même jeu que Diégo)

**Maestoso**

U - ne da - me très noble et sa - ge M'a remis pour vous ce mes.

**Maestoso**

**All<sup>o</sup>**

I.

- sa - - - ge U - ne da - me vous com.

**All<sup>o</sup>**

I.

- man - de De sui - vre ce doux mes - sa - ger D'ex - quis ré - gals vous at -

1. *tend'nt Car on sait vos lè - vres gour - mand's, Cet - te da -*

1. *- me veut vous me - ner En un pa - ys qui s'ap -*

1. *- pel - le En un pa - ys qui s'ap -*

*Sop.*  
*f* En un pa - ys qui s'ap - pel - le

*Contr.*  
*f* En un pa - ys qui s'ap - pel - le

*Tén.*  
*f* En un pa - ys qui s'ap - pel - le

*Basses*  
*f* En un pa - ys qui s'ap - pel - le

*f* *p*

*rall.* **Tempo**

1. *-pel - - le.* Dou de li pan pan tout doux tir' li tout doux Fa-ri-

*rall.* **Tempo**

1. *-don, fa-ri-don lon lai - re* Dou de li pan pan tout doux tir'

1. *li tout doux Fa-ri - don, fa-ri-don lan lou*

*léger*

Dou de li pan pan tout doux tir' li tout doux Fa-ri - don, Fa-ri-don lon

Dou de li pan pan tout doux tir' li tout doux Fa-ri - don, Fa-ri-don lon

Dou de li pan pan tout doux tir' li tout doux Fa-ri - don, Fa-ri-don lon

Dou de li pan pan tout doux tir' li tout doux Fa-ri - don, Fa-ri-don lon

lai - re Dou de li pan pan tout doux tir' li tout doux Fa - ri -

lai - re Dou de li pan pan tout doux tir' li tout doux Fa - ri -

lai - re Dou de li pan pan tout doux tir' li tout doux Fa - ri -

lai - re Dou de li pan pan tout doux tir' li tout doux Fa - ri -

## DORETTE

A\_dieu mon ma -

## LA PALISSE

Au revoir ma fem\_me

- don fa - ri - don lan lou.

- don fa - ri - don lan lou.

- don fa - ri - don lan lou.

don fa - ri - don lan lou.

*p*

D. *-ri* Je n'pouss' pas de cris

La P. Je n'fais pas de dra-me Ay - ez des en -

D. Fai - tes en - z - au - tant Fai - tes en - z - au -

La P. - fants Ay - ez des en - fants

D. - tant.

Sop. Que vont-ils fai - re Que vont-ils fai -

Contr. Que vont-ils fai - re Que vont-ils fai -

Tén. Que vont-ils fai - re Que vont-ils fai -

Basses. Que vont-ils fai - re Que vont-ils fai -

*f*

DORETTE, INÉSITA,  
LA PALISSE, DIEGO

3  
Nous al\_lons fai\_re Nous al\_lons fai\_re Nous al\_lons fai\_re

\_ re.

\_ re.

\_ re.

\_ re.

*p*

D.I.  
P.D.<sup>o</sup>

re Dou de li pan pan tout doux tir' li tout doux Fa\_ri\_

(ou deux baisers)

D.I.  
P.D.<sup>o</sup>

\_don, fa\_ri\_don lon lai\_re Dou de li pan pan tout doux tir'

D  
C. P.

li tout doux Fa - ri - don, fa - ri - don lon lon

Dou de li pan pan tout doux tir' li tout doux fa - ri - don, fa - ri - don lon

Dou de li pan pan tout doux tir' li tout doux fa - ri - don, fa - ri - don lon

Dou de li pan pan tout doux tir' li tout doux fa - ri - don, fa - ri - don lon

Dou de li pan pan tout doux tir' li tout doux fa - ri - don, fa - ri - don lon

*mf*

lai - re Dou de li pan pan tout doux tir' li tout doux Fa - ri -

lai - re Dou de li pan pan tout doux tir' li tout doux Fa - ri -

lai - re Dou de li pan pan tout doux tir' li tout doux Fa - ri -

lai - re Dou de li pan pan tout doux tir' li tout doux Fa - ri -

\_don, fa\_ri\_don, fa\_ri\_don, fa\_ri\_don, fa\_ri\_don, fa\_ri\_don, fa\_ri\_ -  
 \_don, fa\_ri\_don, fa\_ri\_don, fa\_ri\_don, fa\_ri\_don, fa\_ri\_don, fa\_ri\_ -  
 \_don, fa\_ri\_don, fa\_ri\_don, fa\_ri\_don, fa\_ri\_don, fa\_ri\_don, fa\_ri\_ -  
 \_don, fa\_ri\_don, fa\_ri\_don, fa\_ri\_don, fa\_ri\_don, fa\_ri\_don, fa\_ri\_ -

\_don, fa\_ri\_don lon lon lon lon, lon lon lon lon, lon lon lon lon,  
 \_don, fa\_ri\_don lon lon lon lon, lon lon lon lon, lon lon lon lon,  
 \_don, fa\_ri\_don lon lon lon lon, lon lon lon lon, lon lon lon lon,  
 \_don, fa\_ri\_don lon lon lon lon, lon lon lon lon, lon lon lon lon,

*cresc.*

\_lai - re Ti\_re li pan pan ti\_re li pan pan ti\_re li pan pan ti\_re

\_lai - re pan pan pan pan pan pan

\_lai - re Ti\_re li pan pan ti\_re li pan pan ti\_re li pan pan ti\_re

\_lai - re pan pan pan pan pan pan

*cresc.*

*f*

li pan pan ti\_re li ti\_re li ti\_re li pan pan ti\_re li ti\_re li ti\_re

pan pan ti\_re li ti\_re li ti\_re li pan pan ti\_re li ti\_re li ti\_re

li pan pan ti\_re li ti\_re li ti\_re li pan pan ti\_re li ti\_re li ti\_re

pan pan ti\_re li ti\_re li ti\_re li pan pan ti\_re li ti\_re li ti\_re

*f*

li pan pan Fa-ri - don lon lon Fa-ri - don lon lon fa-ri - don lon lon lon

li pan pan lon lon lon lon lon lon lon

li pan pan Fa-ri - don lon lon Fa-ri - don lon lon fa-ri - don lon lon lon

li pan pan lon lon lon lon lon lon lon

lon Fi - lez, fi - lez en tour - bil - lon L'amour est vo - tre pos - til -

lon Fi - lez, fi - lez en tour - bil - lon L'amour est vo - tre pos - til -

lon Fi - lez, fi - lez en tour - bil - lon L'amour est vo - tre pos - til -

lon Fi - lez, fi - lez en tour - bil - lon L'amour est vo - tre pos - til -

- lon Fi - lez, fi - lez en tour - bil - lon L'a-mour est vo - tre pos - til -

- lon Fi - lez, fi - lez en tour - bil - lon L'a-mourest vo - tre pos - til -

- lon Fi - lez, fi - lez en tour - bil - lon L'a-mourest vo - tre pos - til -

- lon Fi - lez, fi - lez en tour - bil - lon L'a-mour est vo - tre pos - til -

- lon Tire li pan pan Fari-don lon lon Tire li pan pan Fari-don lon

- lon Tire li pan pan Fari-don lon lon Tire li pan pan Fari-don lon

- lon Tire li pan pan Fari-don lon lon Tire li pan pan Fari-don lon

- lon Tire li pan pan Fari-don lon lon Tire li pan pan Fari-don lon

lon Tire li pan pan, tire li pan pan, tire li pan pan pan pan pan  
lon Tire li pan pan, tire li pan pan, tire li pan pan pan pan pan  
lon Tire li pan pan, tire li pa pan, tire li pan pan pan pan pan  
lon Tire li pan pan, tire li pan pan, tire li pan pan pan pan pan

pan  
pan  
pan  
pan

*M. D.* *f*

## ACTE III

## ENTR' ACTE

Tempo di Valse

PIANO

*mf*

*p*

## ENSEMBLE ET DUO

LOLA, FRANÇOISE

Op. 14

**Allegro**

**PIANO**

*mf*

*p*

A l'au-berg' des Pom-mes d'a - mour On s'ai - me, on s'ai -

*mf*

- me Com - me des sourds, comme des sourds \_\_\_\_\_ A l'au-berg'

LOLA

des pommes d'a - mour On s'ai - me com - me des sourds ——— C'est i - ci

L. que les a - mou - reux Viennent fi - ler des jours heu - reux Rou - cou - lér

FRANÇOISE

L. des bê - ti - ses ten - dres Ils vous par - lent de sep - tièm'

F. ciel, de pa - ra - dis, de lun' de miel Et l'on va bien - tôt les en -

TUTTI

F. *ten - dre* *A l'auberg' des pommes d'a -*

*- mour On s'ai - me, on s'ai - me, com-me des sourds, com-me des sourds*

*- A l'auberg' des pom-mes d'a - mour On s'ai - me com-me des sourds*

Chœur des amoureux passant sur la route

*— Allons deux par deux — Par les sentiers bleus —*

Les FEMMES

Les HOMMES

C'est l'heure ex - qui se ma fri - an - di - se

Les FEMMES

Les HOMMES

Les FEMMES

Mon jo - li cœur Mon loup ma fleur Mon pi - geon ro - se

Les HOMMES

ENSEMBLE

ma petit' cho - se Allons deux par

deux Dans les sen - tiers bleus

## Les SERVANTES.

Ce sont les a - mou - reux Qui pas - sent Les couples

Les S. lan - gou - reux S'en - la - cent Leurs mains a\_avec dou -

Les S. \_ceur Ca - res - sent Com - ment dou - ter de leur Ten -

Les S. \_dres - se — Ce sont des a - mou - reux Qui pas - - -

1<sup>o</sup> Tempo

sent A l'auberg' des Pommes d'a - mour On s'ai -

1<sup>o</sup> Tempo

me, on s'ai - me Com - me des sourds, com - me des sourds

rall.

A l'auberg' des Pommes d'a - mour On s'ai - me Com - me des

The third system shows a change in tempo to 'rall.' (rallentando). The vocal line has a more sustained and slower feel. The piano accompaniment also slows down, with longer note values and a more spacious texture. The tempo marking 'rall.' appears above the vocal line and below the piano accompaniment.

rall.

Tempo

sourds

The fourth system returns to the original tempo, marked 'Tempo'. The vocal line is mostly silent, with the word 'sourds' written below. The piano accompaniment features a rhythmic pattern in the left hand and chords in the right hand. The tempo marking 'Tempo' is placed above the piano part. Dynamics markings 'dim.' and 'p' are present in the piano part.

# ENSEMBLE ET COUPLETS DES PYRÉNÉES

DORETTE, DIEGO & Chœurs

№ 15

Allegro

PIANO *f*

FRANÇOISE & les Servantes

Voi - ci, voi - ci des tou - ris - tes, De vail - lants as - cen - sion - nis - tes

De cons - ciencieux al - pi - nis - tes, De bra - ves Py - ré - né - is - tes

The second vocal line continues the melody in the same style. The piano accompaniment remains consistent, providing a steady harmonic and rhythmic foundation.

Re - ce - vons - les la bouche en cœur, la bouche en cœur, la bouche en cœur

The third vocal line concludes the piece with the phrase 'la bouche en cœur' repeated three times. The piano accompaniment ends with a final chord and a fermata.

Voi-ci, voi-ci des voy-a-geurs Re- ce-vons-les la bouche en

cœur

DORETTE

Ah! quel voy - a - ge!

DIEGO

Ah! quel voy - a - ge!

TUTTI

Ah! quel voy - a -

*p*

## DORETTE

1 - De - puis trois nuits qua - tre journées Nous  
 2 - Nous bon - dis - sions sur les crevasses Sur

- ge

D. gra - vis - sons tout pan - te - lants Des cîm's, de nei - ge  
 les trou - trou la la i tou Moi je me r'gar - dais

D. cou - ron - nées Nous frô - lons des ro - chers crou - lants Et  
 dans la glace De la glace y en a - vait par - tout Les

D. lors - qu'à ce fin di - plo - mat' De mes fa - ti - gues  
 trou - peaux sor - taient des vil - lages Des ca - ver - nes sor -

D.

je me plains Il me ré-pond d'un' voix in-grate A -  
 -taient les ours Et tous chantaient sur not' pas-sage Chan -

D.

- avec un sou-rire en-fan-tin in in Ya plus  
 - taient, chantaient a-vec amour - our our Ya plus

D. **VALSE**

d'Py ya plus d'ré ya plus d'Py-rénéés C'est un

**VALSE**

D.

fait con-nu y en a plus, n'a plus y en a plus du tout Ell's sont

D.

Je n'sais où On les a cachées Où sont-ell's fourrées Les brav's Py-rénées \_\_\_\_\_

D.

Ya plus d'Py-rénées \_\_\_\_\_ Où sont -

**TUTTI**

Ya plus d'Py, ya plus d'ré, ya plus d'Py-rénées \_\_\_\_\_

*mf*

D.

- ell's fourrées On les a cachées Ces brav's Py-rénées \_\_\_\_\_ Yen a

D.

plus plus du tout El - les sont je n'sais où, Où les

**Les SERVANTES**

Plus du tout plus du tout Ell's

**DIEGO**

Plus du tout plus du tout Ell's

D. a - t - on four - rées Ces bra - ves Py - ré - nées Ya plus

les S. sont ca - chées Ces Py - ré - nées

D<sup>o</sup> sont ca - chées Ces Py - ré - nées

D. d'Py, py, py, py, Ya plus d'ré, ré, ré, ré Ya plus

les S. Py, py, py, py ré, ré, ré, ré

D<sup>o</sup> Py, py, py, py ré, ré, ré, ré

D. d'Py.ré.nées \_\_\_\_\_ C'est un fait connu \_\_\_\_\_ Ya plus

les S. Où sont - ell's cachées? Où sont - ell's fichues?

D<sup>o</sup> Où sont - ell's cachées? Où sont - ell's fichues?

D. *d'Py, py, py, d'py Ya plus d're Ya plus d'Py\_ré - nées*

les S. *Py, py, py ré Ya plus d'Py\_ré -*

D. *Py, py, py ré Ya plus d'Py\_ré -*

D. *Ya plus d'Py\_ré - nées Ya plus d'Py\_ré - nées*

les S. *- nées Ya plus d'Py\_ré - nées*

D. *- nées Ya plus d'Py\_ré - nées*

D. *1<sup>re</sup> Fois* *2<sup>e</sup> Fois*

*Nous*

## SCÈNE MUSICALE ET COUPLETS

DORETTE, BERTRAND, DIEGO, PÉPITO, DOMINGUEZ

## N° 16

Allegro

DORETTE  Lui! Lui!

BERTRAND  Vous! Vous! Corbleu, ma...

PIANO  *f* *p*

D.  D'ou sor-tez-vous ché-

B.  - dam, j'en apprends du jo - li

PIANO  *f* *p*

D.  - ri

B.  Par ces af-freu-ses so-li-tudes C'est vers vous que j'ac-cou-

PIANO 

D.  Moi c'est un' cu - re d'al - ti - tu - de Qui m'at - ti - ra vers ces som -

B.  - rais

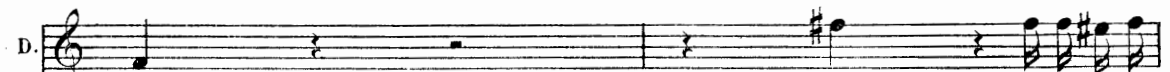

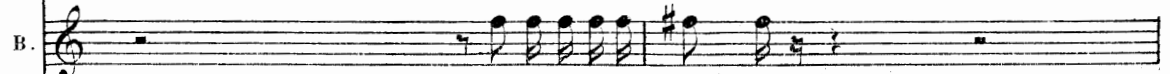
D.  - mets Ciel! l'affreuse pa -

B.  Trêve de fari - bo - le

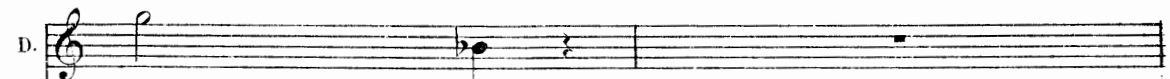

D.  - ro - le

B.  De moi vous vous jou - iez Car je sais

B. tout, vous me trompiez Trai - tres - - se trai -

- tres - - se Vous ê - tes la maîtres - se, La maî -

## DORETTE

Du cui - si - nier, du cui - si -

B. - tres - se du cui - si - nier du cui - si - nier,

- nier, Ah! quelle in - jure Quelle im - pos - ture Du cui - si -

D. du cui - si - nier Triste a - venture Ah! quelle injure

B. du cui - si - nier Triste a - venture Ah! quelle injure

D. - nier, du cui-si - nier A moi si pure Fair'cette in -

B. du cui-si-nier, du cui-si-nier Lâche im-posture

D. - jure Du cui-si - nier Ah! quelle in - jure Quelle im-pos -

B. Affreux parjure Du cui-si-nier Lâche im-posture

Tempo di Valse

D. - ture Du cui-si - nier, du cui-si - nier

B. Affreux parjure Du cui-si-nier, du cui-si - nier

Tempo di Valse

## DORETTE

Votre in\_jus - tice est ad\_mi - ra - ble Ou\_bli\_ez

D. vous d'un cœur lé - ger Com - bien je vous fis en - ra - ger Com -

D. \_bien je fus in - to - lé - ra - ble Ah! votre a - veuglement me

D. bles - se Je vous ai cau - sé mille en - nuis - Je vous donnai mil - le sou -

D. *cis* Et vous doutez de ma ten - dres - - se Tout

D. ça, tout ça, Ça ne compte donc pas Ah! que les

*p*

D. hom - mes, ah! que les hom - mes, ah! que les hom - messont in - grats Tout

D. ça, tout ça, Ça ne compte donc pas Ah! que les

D.

hom\_mes Ah! que les hom\_mes Ah! que les hommes sont in - grats.

BERTRAND

D.

Ah! mor - bleu le diable m'em - por - te Vous m'en a -

B.

-vez bon pe - tit cœur, Fait voir de toutes les cou - leurs. Ah! vraiment vous êtes très

B.

for - te — Vous m'a - vez coûté des for - tu - nes Vous m'avez fait voir du pa -

B.

-ys, — Vous m'a - vez fait nom - bre d'a - mis Et tout ça c'était pour des

B.

pru - nes Ah! vrai de vrai Ce - la fut fort bien

B.

fait Ah! que les fem - mes Ah! que les fem - mes Ah! que les femm's ont de tou -

*suivez*

B.

-pet Ah! vrai de vrai Ce - la fut fort bien fait Ah! que les

B.

femmes Ah! que les fem - mes Ah! que les femm's ont de tou - pet. \_\_\_\_\_

DORETTE

Je te par-donne Je te par-donne viens dans mes bras Je suis à

BERTRAND

Elle est bien bonne

D. toi, Rien qu'à toi, Rien qu'à toi, Tout à toi

B. Vraiment à moi, Rien qu'à moi, Tout à moi

D. Mod<sup>to</sup>

B. Mod<sup>to</sup>

DIEGO

ou parlé

Enfer que vois-je? Je suis cou-

**All<sup>o</sup>** il le poursuit

B. 3 3  
 Tu vas pé - rir vil anda - lou!

D<sup>9</sup>  
 - cou

D. ^  
 Horrible dra - me, horrible

D. ^ Mod<sup>to</sup> ^ ^ ^  
 dra - me Quell'si - tua - tion pour une hon - nê - te fem - me - Ah! que les

**Mod<sup>to</sup>**

D. ^  
 hom - mes sont in - grats -

**PEPITO** (entrant) 3  
 C'est elle - - - - - ô ma dou - ce maîtres

P<sup>o</sup>

se En fin je te re-vois ô ma dé - es - se

P<sup>o</sup>

**All<sup>o</sup>**

**BERTRAND**  
(ou parlé)

Enfer que vois-je? nous somm's cou - cou Tu vas pé -

**DIEGO**

Enfer que vois-je? nous somm's cou - cou Tu vas pé -

**All<sup>o</sup>**

B.

-rir brigand, fi - lou

D<sup>o</sup>

-rir brigand, fi - lou

## DORETTE

Horrible dra - me Horrible dra - me Quell'si-tua -

*mf*

- tion pour une hon.nê-te fem-me — Ah! que les hom-mes sont in -

*Mod<sup>to</sup>*

D. - grats —

DOMING.

C'est elle — ô ma ten - dre ga - zel

D? - le En-fin je te re-vois ma tou - te bel - le —

All<sup>o</sup>

Don

PEPITO

Enfer que vois-je? Nous somm's cou - cou Tu vas pé -

BERTRAND

Enfer que vois-je? Nous somm's cou - cou Tu vas pé -

DIEGO

Enfer que vois-je? Nous somm's cou - cou Tu vas pé -

All<sup>o</sup>

P<sup>o</sup>

- rir, ruffian, voy - ou \_\_\_\_\_

B.

- rir, ruffian, voy - ou \_\_\_\_\_

D<sup>o</sup>

- rir, ruffian, voy - ou \_\_\_\_\_

DORETTE

*ad lib.* 3

Tempo di Valse

Je comprends tout Vous êt's ja... loux

PEPITO

Ah! ah! ah! ah! ah!

BERTRAND

Ah! ah! ah! ah! ah!

DOMINGUEZ

Ah! ah! ah! ah! ah!

DIEGO

Ah! ah! ah! ah!

Tempo di Valse

suivez *p*

P? ah! ah! ah! ah! ah! ah! ah! ah! ah! ah! ah! ah!

B. ah! ah! ah! ah! ah! ah! ah! ah! ah! ah! ah! ah!

D? ah! ah! ah! ah! ah! ah! ah! ah! ah! ah! ah! ah!

D? ah! ah! ah! ah! ah! ah! ah! ah! ah! ah!

**Allegro**

P<sup>o</sup> ah! ah! ah! ah! <sup>3</sup> Nous é-tions quatre

B. ah! ah! ah! ah! <sup>3</sup> Nous é-tions quatre

Dom. ah! ah! ah! ah! <sup>3</sup> Nous é-tions

D<sup>o</sup> ah! ah! ah!

**Allegro**

P<sup>o</sup>

B. *très léger*  
Nous é-tions

Dom. quatre

D<sup>o</sup> <sup>3</sup> Nous é-tions quatre

**Mod<sup>to</sup>**

B. qua - tre, qua - tre, quatr' Tous quatre é - ga - le - ment ai - més Et nous nous

B. ti - rons quatre à quatr' De ce cer - cle trop peu fer - mé, Nous é - tions

B. qua - tre, qua - tre, quatr' De quoi gar - nir un p'tit sa - lon Ah! ces - sez

**DIEGO, BERTR.  
PEPITO, DOMING.**

B. de vous mettr' en quatr' Quoi que les mor - ceaux fus - sent bons Nous é - tions

P<sup>o</sup>B.  
D<sup>z</sup>D<sup>o</sup>

qua - tre qua - tre quatr' Tous quatre é - ga - le - ment ai - més Et nous nous

P<sup>o</sup>B.  
D<sup>z</sup>D<sup>o</sup>

ti - rons quatre à quatr' De ce cer - cle trop peu fer - mé Nous é - tions

The second system continues the musical piece. The vocal line and piano accompaniment maintain the same structure as the first system. The vocal line has a similar melodic contour, and the piano accompaniment provides a consistent harmonic and rhythmic foundation.

P<sup>o</sup>B.  
D<sup>z</sup>D<sup>o</sup>

qua - tre qua - tre quatr' De quoi gar - nir un p'tit sa - lon Ah! ces - sez

The third system continues the musical piece. The vocal line and piano accompaniment maintain the same structure as the first system. The vocal line has a similar melodic contour, and the piano accompaniment provides a consistent harmonic and rhythmic foundation.

P<sup>o</sup>B.  
D<sup>z</sup>D<sup>o</sup>

de vous mettre en quatr' Quoi que les morceaux fus - sent bons A -

The fourth system concludes the musical piece. The vocal line and piano accompaniment maintain the same structure as the first system. The vocal line has a similar melodic contour, and the piano accompaniment provides a consistent harmonic and rhythmic foundation.

PEPITO

- dieu Ma\_dame a\_dieu A - dieu Ma dame a\_dieu N I Ni c'est fi - ni cou -

B.

- dieu Ma\_dame, a\_dieu, a - dieu Ma dame a\_dieu N I Ni c'est fi - ni

DOMINGUEZ

- dieu Ma\_dame a\_dieu A - dieu Ma dame a\_dieu N I Ni c'est fi - ni cou -

DIEGO

- dieu Ma\_dame a\_dieu A - dieu Ma dame a\_dieu N I Ni c'est fi - ni

Po

- cou Nous voi - ci par - tis, nous voi - ci par -

B.

cou - cou Nous voi - ci par - tis, nous voi - ci par -

D7

- cou Nous voi - ci par - tis, nous voi - ci par -

D9

cou - cou Nous voi - ci par - tis, nous voi - ci par -

## DORETTE

Il\_s é\_taient

- tis, par\_tis, par\_tis, par\_tis, par\_tis Nous é\_tions

- tis, par\_tis, par\_tis, par\_tis, par\_tis Nous é\_tions

- tis, par\_tis, par\_tis, par\_tis, par\_tis Nous é\_tions

- tis, par\_tis, par\_tis, par\_tis, par\_tis Nous é\_tions

qua\_tre, qua\_tre, quatr'Tous quatre é\_ga\_le\_ment ai\_més Ils vont se

qua\_tre, qua\_tre, quatr'Tous quatre é\_ga\_le\_ment ai\_més Et nous nous

qua\_tre, qua\_tre, quatr'Tous quatre é\_ga\_le\_ment ai\_més Et nous nous

quatr é\_ga\_le\_ment ai\_més Nous nous ti -

D. ti\_rer quatr' à quatr' De ce cer\_cle trop peu fer\_mé Ils é\_taient.

P<sup>o</sup> ti\_rons quatr' à quatr' De ce cer\_cle trop peu fer\_mé Nous é\_tions

B. ti\_rons quatr' à quatr' De ce cer\_cle trop peu fer\_mé Nous é\_tions

D<sup>2</sup> ti\_rons quatr' à quatr' De ce cer\_cle trop peu fer\_mé Nous é\_tions

D<sup>o</sup> \_rons de ce cer\_cle trop peu fer\_me Nous é\_tions

D. qua\_tre, qua\_tre, quatr' Tous quatre é\_ga\_le-ment ai\_més N I

P<sup>o</sup> qua\_tre, qua\_tre, quatr' Tous quatre é\_ga\_le-ment ai\_més N I

B. qua\_tre, qua\_tre, quatr' Tous quatre é\_ga\_le-ment ai\_més N I

D<sup>2</sup> qua\_tre, qua\_tre, quatr' Tous quatre é\_ga\_le-ment ai\_més N I

D<sup>o</sup> qua\_tre quatre On fer\_me, c'est fer\_mé N I

D. ni c'est fi-ni, N I ni c'est fi-ni, cou - cou, cou - cou, cou -

P<sup>o</sup> ni c'est fi-ni, N I ni c'est fi-ni, cou - cou, cou - cou, cou -

B. ni c'est fi-ni, N I ni c'est fi-ni, cou - cou, cou - cou, cou -

D<sup>2</sup> ni c'est fi-ni, N I ni c'est fi-ni, cou - cou, cou - cou, cou -

D<sup>3</sup> ni c'est fi-ni, N I ni c'est fi-ni, cou - cou, cou - cou, cou -

D. - cou, N I ni c'est fi - ni

P<sup>o</sup> - cou, N I ni c'est fi - ni

B. - cou, N I ni c'est fi - ni

D<sup>2</sup> - cou, N I ni c'est fi - ni

D<sup>3</sup> - cou, N I ni c'est fi - ni

# MUSIQUE DE SCÈNE

№ 17

Allegro

PIANO

*mf*

## FINALE

N<sup>o</sup> 18Allegro mod.<sup>to</sup>

INÉSITA

Vous le voyez mon garçon Vos vé-ri-

PIANO

-tés n'pès'nt pas un gram-me Puis-que pour en a-voir rai-son Il a suf-

DORETTE

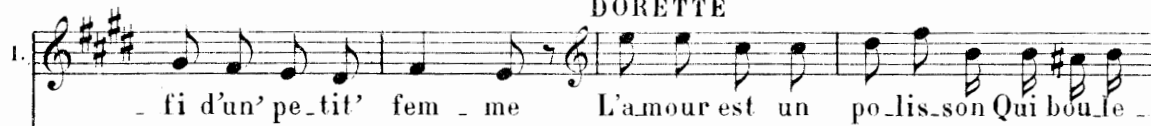

-fi d'un' pe-tit' fem-me L'amour est un po-lis-son Qui bou-le-

H.  
- ver - se tou - tes cho - ses Dans la vie comm' dans les chansons C'est lui qui

LA PALISSE  
D.  
cueill' toutes les ro - ses Et ce gamin là Toujours me - na Tous nos pa -

La  
P.  
- pas Ain - si qu' les pa - pas d' nos pa - pas Amour par ci Amour par là

TOUS LES RÔLES  
Et ce gamin là Toujours me - na Tous nos pa - pas Ain - si qu' les pa - pas d' nos pa -

*mf*

- pas Amour par ci, Amour par là

Ah! l'jo-li dieu mes - da-mes L'jo -

Ah! l'jo-li dieu mes - da-mes L'jo -

Ah! l'jo-li dieu mes - da-mes L'jo -

Ah! l'jo-li dieu mes - da-mes L'jo -

- li dieu que voi - la Ah! l'jo-li dieu mes - da-mes L'jo - li dieu que voi -

- li dieu que voi - la Ah! l'jo-li dieu mes - da-mes L'jo - li dieu que voi -

- li dieu que voi - la Ah! l'jo-li dieu mes - da-mes L'jo - li dieu que voi -

- li dieu que voi - la Ah! l'jo-li dieu mes - da-mes L'jo - li dieu que voi -

la —  
la —  
la —  
la —

This section contains four vocal staves, each with a treble clef and a key signature of three sharps (F#, C#, G#). Each staff begins with a half note followed by a long horizontal line, with the syllable 'la' written below the first note. The rest of the staff contains whole rests.

tr

The second system of piano accompaniment continues the piece with similar melodic and harmonic textures in both hands.

FIN

The third system of piano accompaniment concludes the piece with a final cadence. The word 'FIN' is written in the upper right corner of the system.

## DUO

INESITA, LA PALISSE

N<sup>o</sup> 18

INESITA

*Allegretto*

Petit a - mi! —

LA PALISSE

Petite a - mi - e                      Toute la

PIANO

*Allegretto*

*mf*                      *p*

I.                      *mf*                      *p*

Dans un p'tit nid —                      Les heu-res dou - ces,

La P.                      *mf*                      *p*

vi - e                      Les heu-res dou - ces,

*mf*                      *p*

INESITA &amp; LA PALISSE

dou - ces, dou - ces, cou - leront                      glis - seront                      chan - te -

I. La P.  
 - ront Com-me l'eau clai - re sur la mous - se Et tous les

I. La P.  
 deux nous con - nai - trons Un si dé - li - ci - eux bon -

I. La P.  
 - heur Qu'en nous jou - ant nous met - trons, Qu'en nous jou -

I. La P.  
 - ant nous met - trons l'in - fi - ni

I. La P.

dans deux p'tits cœurs, dans deux

I. La P.

p'tits cœurs

*poco rall.*

**Tempo di Valse moderato**

LA PALISSE

Au printemps, la

**Tempo di Valse moderato**

*p*

I. La P.

tête fol - le Du parfum des fe - nai - sons Par les prés on

La  
P.

se ca - jo - le jus - qu'à perdre la rai - son Puis, l'or de l'é - té ruis -

La  
P.

- sel - le Et sous le ciel em - bra - sé

The second system of music continues the vocal line and piano accompaniment. The lyrics are: "- sel - le Et sous le ciel em - bra - sé".

La  
P.

Jouven - ceaux et jouven - cel - les Font la mois - son des bai - sers —

La  
P.

Jouven - ceaux et jouven - cel - les Font la mois - son des bai - sers —

## INESITA

On s'aim'ra à la ma - niè - re, A la ma - niè - re de chez nous ———

## LA PALISSE

On s'aim'ra à la ma - niè - re, A la ma - niè - re de chez nous ———

*mf*

I. Tous les deux on f'ra la pai - re On i - ra bras d'sus, bras d'sous

La P. Tous les deux on f'ra la pai - re On i - ra bras d'sus, bras d'sous, Et l'ons'aime -

La P. - ra Tout doux, Et l'on sè - me - ra Des choux, des

La  
P.

choux, — des jo - lis choux Et ce qui pouss' des -

## INESITA

## Allegro

Allons, jo - lis cœurs, Filles et gar - çons L'amourest un'  
- sous

Allegro

I.

fleur Des quatre sai - sons — Allons jo - lis cœurs Filles et gar -

La  
P.

fleur Des quatre sai - sons — Allons jo - lis cœurs Filles et gar -

I. *- çons L'amour est un' fleur Des qua - tre sai - sons*

La P. *- çons L'amour est un' fleur Des qua - tre sai - sons*

I. *Des quatre sai - sons — Des qua - tre sai -*

La P. *Des quatre sai - sons — Des qua - tre sai -*

I. *- sons*

La P. *- sons*

*allarg.*

Tempo di Valse mod<sup>to</sup>

Puis l'autom-ne sous la coudret-te On i-ra se ca-cher pour

*p*

1. Cueillir à deux la noi-set-te Et par-ler à deux d'a-mour

1. L'hiver au-près du feu ro-se On se pe-lo-ton-ne-ra

1. En se re-di-sant des cho-ses Que l'on a-vait dit dé-jà —

*p*

I. En se re-di-sant des cho - ses Que l'on a - vait dit dé -

*p*

I. - ja ——— On s'aim'ra à la ma - niè - re A la ma -

LA PALISSE

On s'aim'ra à la ma - niè - re A la ma -

I. - niè - re de chez nous ——— Tous les deux on f'ra la

La P. - niè - re de chez nous ——— Tous les deux on f'ra la

*mf*

I. *pai - re On i - ra bras d'sus, bras d'sous:*

La P. *pai - re On i - ra bras d'sus, bras d'sous, Et l'on s'ai-me -*

La P. *- ra Tout doux Et l'on sè-me - ra Des choux, Des*

La P. *choux, - des jo - lis choux Et ce qui pouss' des -*

**All<sup>o</sup> INESITA**

*Allons jolis cœurs, Filles et garçons L'amour est un' fleur Des quatre sai -*

La P. *- sous Allons jolis cœurs, Filles et garçons L'amour est un' fleur Des quatre sai -*

**All<sup>o</sup>**

I. *sons* — Allons jolis cœurs, Filles et garçons, L'amour est un' fleur Des qua -

La P. *sons* — Allons jolis cœurs, Filles et garçons, L'amour est un' fleur Des qua -

I. *tre sai - sons,* Des quatre sai - sons, Des qua -

La P. *tre sai - sons,* Des quatre sai - sons, Des qua -

I. *tre sai - sons* —

La P. *tre sai - sons* —