

LA

# TONELLI

Opéra Comique en deux Actes

*Paroles de M.*

*F. Lemaire*

Musique de

**AMBROISE THOMAS,**

*de l'Institut.*

PARTITION PIANO et CHANT.

Prix: 12<sup>fr</sup> net.

Paris, AU MÉNESTREL, 2 bis rue Vivienne,

HENRI HEUGEL, Editeur.

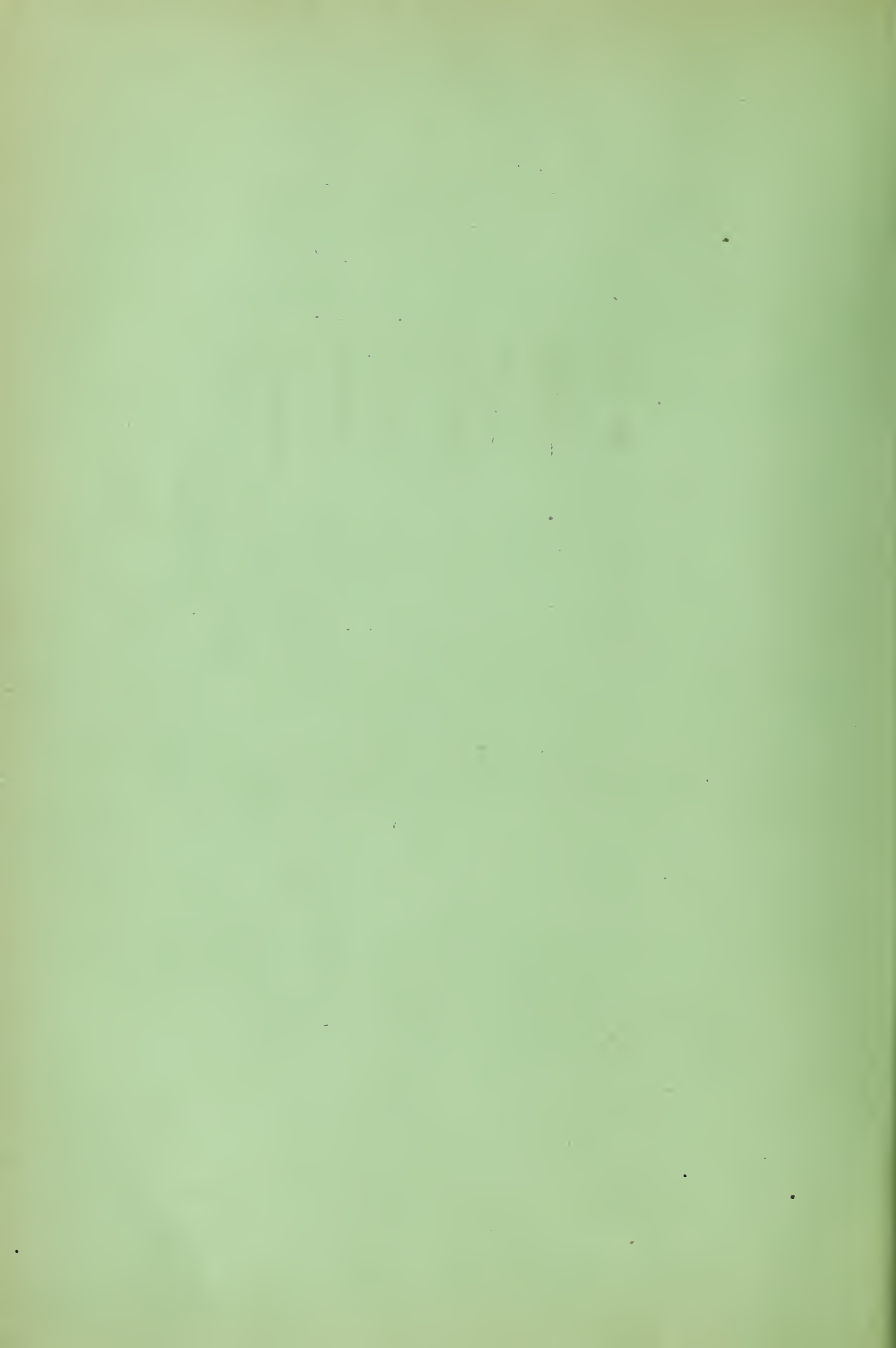

LA

# TONELLI

Opéra Comique en deux Actes

*Paroles de M.*

*F. Sauvage*

Musique de

**AMBROISE THOMAS,**

*de l'Institut.*

PARTITION PIANO et CHANT.

Prix: 12<sup>fr</sup> net.

Paris, AU MÉNESTREL, 2 bis rue Vivienne,  
HENRI HEUGEL, Editeur.

AU MÉNESTREL  
2<sup>BIS</sup> R. Vivienne  
HENRI HEUGEL

Digitized by the Internet Archive  
in 2012 with funding from  
Brigham Young University

<http://archive.org/details/latonellioperaco00thom>

# LA TONELLI

Opéra comique

EN 2 ACTES.

Musique

D'AMBROISE THOMAS.

## Personnages.

LA TONELLI	}	M <sup>me</sup> UGALDE	1 <sup>re</sup> Chanteuse légère.
BETTINA BERNARDONE			
PIETRO MANELLI		M <sup>r</sup> FAURE	1 <sup>er</sup> Basse chantante ou Bary.
CARLINO		M <sup>r</sup> MOCKER	Ténor léger.
LE PIFFERARO		M <sup>r</sup> CAPRON	Ténor.

La mise en scène exacte de cet ouvrage, réglée par M. Duvernoy est rédigée et publiée par M. Palianti. Elle se trouve chez M. M. Les correspondants des Théâtres.

## Catalogue DES morceaux.

### ACTE I.

		Page
OUVERTURE		1
	SERENADE	Carlino. C'est en ces lieux que repose 15
N <sup>o</sup> 1 INTRODUCTION	}	CHANT DU PIFFERARO et CHŒUR Ah! Seigneur faite l'aumone 25
		CHANSON BACHIQUE et CHŒUR Manelli Vive l'eau 45
N <sup>o</sup> 2 COUPLETS	La Tonelli	Coquette coquette 70
N <sup>o</sup> 3 SCÈNE ET AIR	Bettina Bernardone	J'étais la pauvre enfant 78
N <sup>o</sup> 4 DUO	Bettina Carlino	Effet de la souvenance 94
N <sup>o</sup> 5 DUO ET FINAL	Carlino Manelli	Je l'ai conquise 108

### ACTE II.

N <sup>o</sup> 6 ENTR'ACTE et AIR	Manelli	Être l'amant l'époux 150
N <sup>o</sup> 7 DUO	La Tonelli Manelli	Eh mais ne fait-il pas la mine 161
N <sup>o</sup> 8 TRIO	Bettina Carlino Manelli	Ah peut on se conduire ainsi 186
N <sup>o</sup> 9 FINAL	La Tonelli Carlino Manelli	Vous allez voir la Signora 216

# LA TONELLI

Opéra comique

Musique

EN 2 ACTES.

D'AMBROISE THOMAS.

## OUVERTURE.

Andante. (♩ = 54)

PIANO.

Second system of the piano accompaniment. It continues the melodic and harmonic development. Dynamics include *f* (forte), *ten.* (tension), and *dimin.* (diminuendo). The right hand has more complex rhythmic patterns, and the left hand maintains its accompaniment.

Third system of the piano accompaniment. Dynamics range from *p* (piano) to *f* (forte) and *pp* (pianissimo). The right hand features a prominent melodic line with slurs, and the left hand provides harmonic support.

Fourth system of the piano accompaniment. The right hand's texture changes, moving towards a more active, rhythmic pattern. The left hand continues with its accompaniment.

Allegro, ♩ = 126

8

Fourth system of the musical score. The right hand continues with a melodic line, marked with a "dimin." instruction and a fingering of "5". The left hand maintains a steady accompaniment.

Sixth system of the musical score. The right hand continues with a melodic line, and the left hand provides a harmonic accompaniment. The system concludes with a final cadence.

8

dimin. *p*

*poco cresc.*

*f* *dimin.* *p*

8 *dimin.* *léger.*

*mp*

8 *ff*

No. 1.

INTRODUCTION.

Moderato. (♩ = 116)

PIANO.

*pp*

*p* *smorz.*

CARLINO.

*mezza voce* C'est en ces lieux que re-po - -

*pp* *pp*

- se l'ob-jet de ma vi - ve ar-deur

sa fe-nê - tre est toujours clo - se per-

- some per-sonne

Récit.

Chantons quelque

cresc.

cho\_se qui puisse attendrir son cœur qui puisse at\_ten\_drir at\_ten\_

a piacere. lent.

lent.

pp suivez.

cresc.

dimin.

Tempo 1<sup>o</sup>

f

f

## SÉRÉNADE.

CARLINO. *All.<sup>o</sup> moderato. (69 =  $\frac{6}{8}$ .)* *f* > *f* >  
 Ah! ah!

PIANO. *f* *f*

*dimin.*  
 ah l'amour l'a\_mour n'est pas a - veugle il est

*dimin.* *pp*

sourd 8

(\*) *p*  
 grâce au ban - deau mis sur ses

8 *p* *p*

(\*) Note: On peut, à volonté, retrancher le 1<sup>er</sup> Couplet de cette Sérénade, et aller de suite à la page 18, au signe  $\$$ .

yeux petit Dieu d'amour n'y voit gout - - te;

c'est ce qu'on ré - pète en tous lieux, et ce pen - dant et ce pen -

- dant bien fort j'en dou - - te

rien n'est pour moi plus in - cer - tain, lorsque je songe à son a - dres - se; si

n'y voyait-il at - teint au cœur - - avec tant de jus - tes - se?

*Dim.*

Ah! ah! l'amour l'a - mour n'est pas a -

*f* *p*

*sf* *Dim.* *p*

- veuple il est sourd

*pp* *f* *8<sup>a</sup>*

Je m'efforce en vain tous les

*p*

jours de lui faire entendre ma plain - te;

*mf* *p*

de lui de\_man - der — son se - cours pour ob - te - nir pour ob - te -

- nir le cœur d'A - min - te

Je cesse à lui de m'adres - ser son âme n'est pas — at - ten - dri - e; il

*Cresc.*

*Dim.*

voit très bien pour me bles - ser et n'entend rien — quand je le pri - e

ah! ah! l'amour l'a - mour n'est pas a - veugle - est

*f* *p* *f* *Dim.* *p* *pp*

sourd ah! la la la la la la la la la la la la

*f* *Dim.* *p*

*Rit.* *A piacere*  
 veugle ah il est

la la non l'a - mour n'est pas a - veugle ah! il est

*f* *Dim.* *rit.* *p* *Suivez.* *f*

sourd

*f*

*segue.*

# CHANT DU PIFFERARO.

Allegro. (♩. 106)

PIANO.

CARLINO.

PIFFERARO.

An empty vocal line for PIFFERARO, consisting of a single staff in treble clef, indicating that the lyrics for this part are on the following page.

continu - er est im - pos - si - ble

J'enrage

*Dim.* *Dim.* *Dim.* *p* *Dim.*

*Sforz.*

LE PIFFERARO.  
*Louré.*

Ah! sei - gneurs fai - tes l'au - mô - - - ne

*sf sf p*

fai - tes l'au - mô - ne au pauvre Pif - lé - ra - -

- ro Sei - gneurs faites l'au - mô - ne fai - tes l'au - mô - ne au Piflé -

*sf p*

- ra - - - ro.

*Poco rit. dim.*

*p p f*

CARLINO *pp*

laissez-les a-che-ver nous reprendrons a-près

LE PIFFERARO.

tout ce qu'ici bas l'on

*f* *p*

don-ne — le bon Dieu le rendra-haut —

*p* *Dim.*

ah! sei-gneurs fai-tes l'au-mò — — —

*f* *pp* *p* *Dim.*

— ne — fai-tes l'au-mône au pauvre Pif-fé-

*Dim.*

est insupportable

ra - - - ro

*f* *sf* *sf*

en l'honneur de la ma\_done il va dire un chant nou-

*p*

jen-ra - ge

- veau ah sei - gneur fai - - tes l'au -

*Dim.* *f* *Dim.*

*Dim.*

mo - - - - - ne - - - - -

TENORS *pp*

CHOEUR. al - - lons don - - nons fai - - sons l'au - -

BASSES *pp*

al - - lons don - - nons fai - - sons l'au - -

*pp* *p*

fai - tes l'au - mo - ne au pauvre Pil - fé - ra - ro - - - - -

- mo - - - - - ne Dieu nous le rend la - - haut

- mo - - - - - ne Dieu nous le rend la - - haut

*Dim.*

*p* *sf>*

*sf>*

*sf>*

sei - gneurs faites l'au - mô - ne faites l'au - mô - ne au Pîllé - ra -

pour la ma - do - ne al -

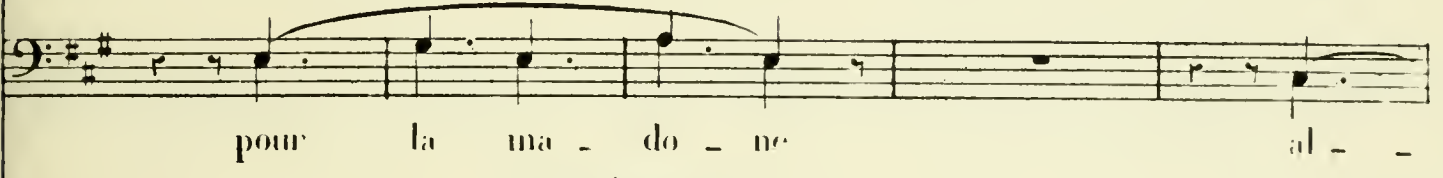

pour la ma - do - ne al -

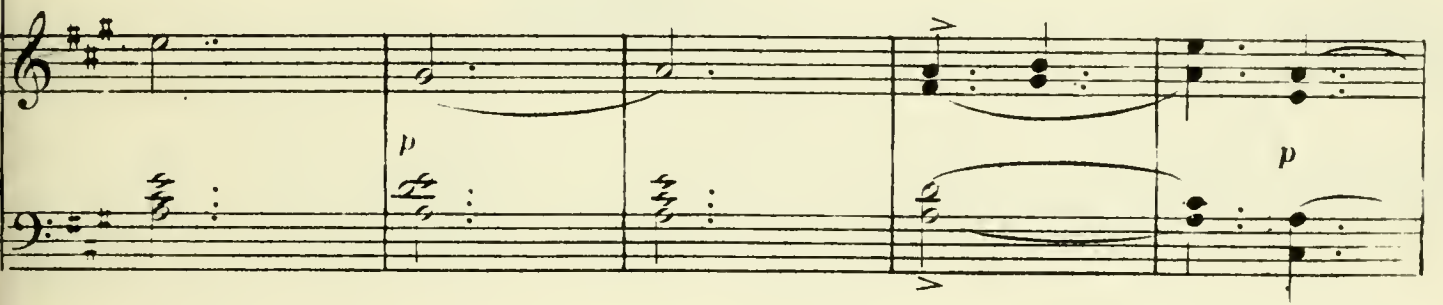

*p* *p*

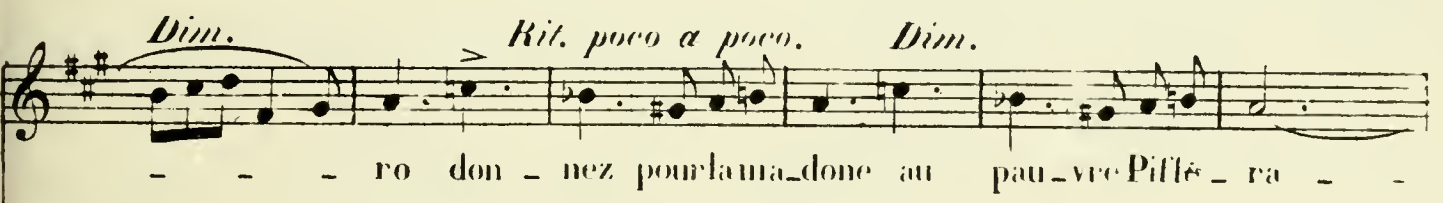

*Dim.* *Rit. poco a poco.* *Dim.*  
- ro don - nez pour la ma - done au pau - vre Pîllé - ra -

*Smorz.*  
- lous don - nous al - lous dou - nous

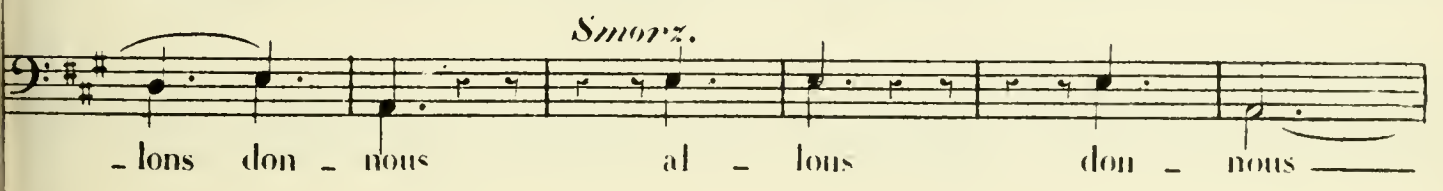

*Smorz.*  
- lous don - nous al - lous dou - nous

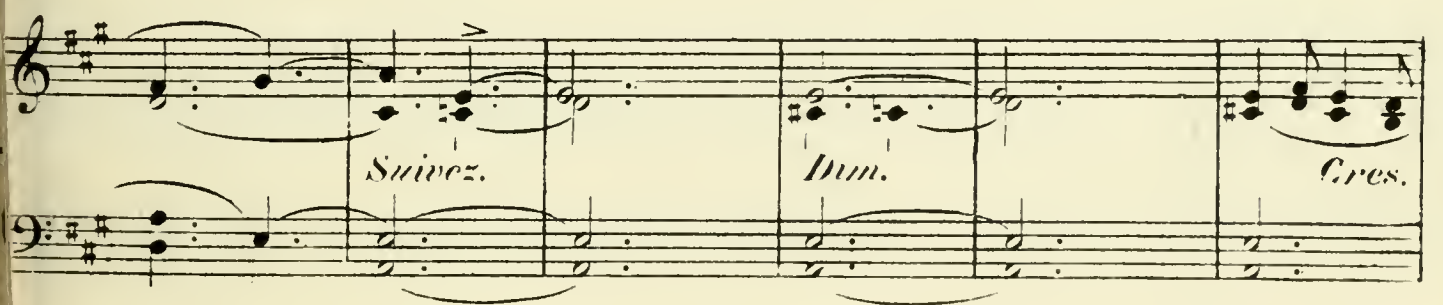

*Suivez.* *Dim.* *Cres.*

Un peu plus lent:  
Récit.

CARLENO.

allons ils ont fi-

PO

*f* Récit.

Tempo 1<sup>o</sup>

*f*

- ni reprenons à mon tour

ah!

ah! l'amour l'a-mour

Tempo 1<sup>o</sup>

*Dim.*

- n'est pas a-veugle il est sourd

ce n'est pas à lui "je le

*p*

Allegro.

vois qu'il faut présenter ma re - què - te

LE PIFFERARO.

*f* > (à l'adieu.)

ah!   
 Allegro.

sei -

(Furieux.)

c'est insuppor - ta - ble i - ci de bon

- gneur fai - tes l'au - mô - ne

Animez

cœur je vous donne au diable cantique et chan - teur

fai - tes l'au - mône au pau - vre pif - fé - ra -

Animez

*mf* >

CARLINO.

je vous donne au dia - ble

1<sup>r</sup> PIFFERARO.

*f*

1<sup>o</sup>

c'est insuppor - ta - ble

2<sup>e</sup> PIFFERARO.

*f*

c'est insuppor - ta - ble

Cantique et chan - teur

c'est insuppor -

1<sup>r</sup> Pifferaro.

ah! quelle fu - reur

2<sup>nd</sup> Pifferaro.

ah! quelle fu - reur

*p*

pour

*p*

pour

*f*

*f*

- ta - ble i-ci de bon cœur je vous donne au

c'est insuppor - ta - ble ah quelle fu - reur

c'est insuppor - ta - ble ah quelle fu - reur

- quoi pour - quoi tant de fu - - reur pour -

- quoi pour - quoi tant de fu - - reur pour -

*p* *sf*

dia - ble Cantique et chan - teur ah! ma - -

contre un pauvre dia - ble un pauvre chan - teur voy - -

contre un pauvre dia - ble un pauvre chan - teur voy - -  
*Cres.*

- quoi pour - quoi tant de fu - - reur voy - -  
*Cres.*

- quoi pour - quoi tant de fu - - reur voy - -

*p* *Cres.*

dit chan - teur maudit chan - teur maudit chan - teur je vous donne au  
 - ez voy - ez quelle fu - reur quel le fu - reur contre un pauvre  
 - ez voy - ez quelle fu - reur quel le fu - reur contre un pauvre  
 - ez voy - ez quelle fu - reur quel le fu - reur contre un pauvre

(♩. 88) *Allegro con moto. f*

diable maudit chanteur finissez donc  
 diable un pauvre chanteur  
 diable un pauvre chanteur  
 diable un pauvre chanteur  
 diable un pauvre chanteur

*Leger.*

*ff*  
*p*

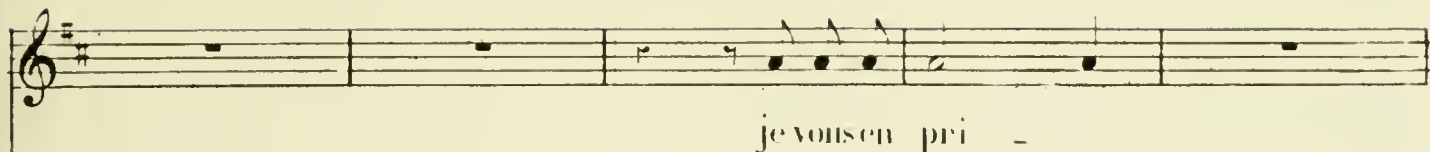

je vous en pri -

1.<sup>re</sup> PIFFERARO.

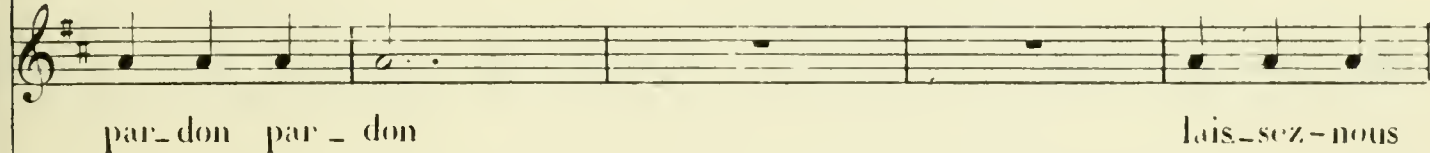

par-don par - don

lais-sez-nous

2.<sup>re</sup> PIFFERARO.

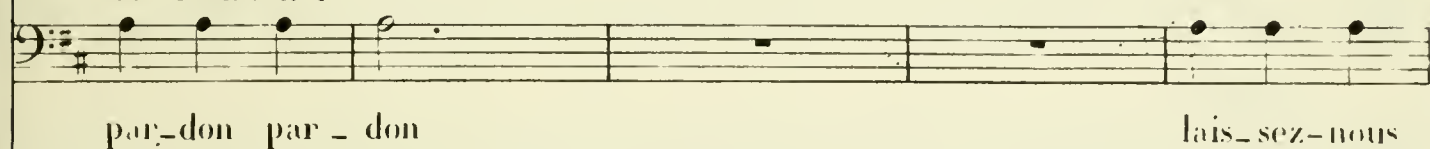

par-don par - don

lais-sez-nous

*p* *sf*

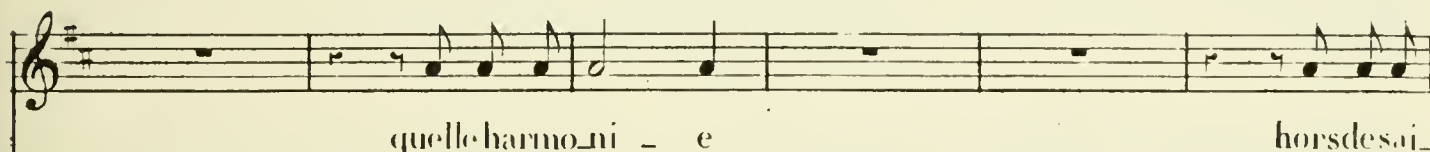

quelle harmo\_ni - e

hors des ai -

donc

c'est no\_tre vi - - e

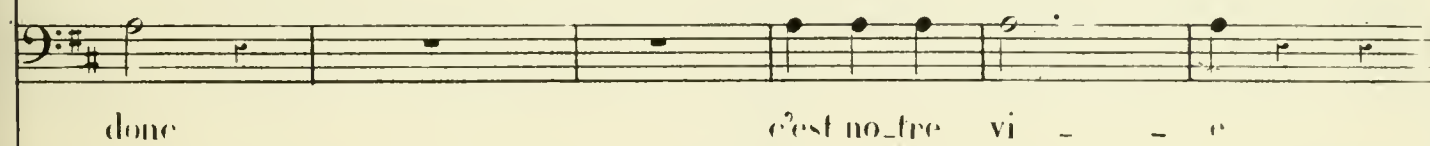

donc

c'est no\_tre vi - - e

*sf* *sf*

son ah! le mau-dit chau-teur

c'est notre é - tat pourquoi

*Cres.*

c'est notre é - tat pourquoi

*Cres.*

CHOEUR. ah! quel

*p*

ah! quel

*p*

il me met en fu - reur

cet - te fu - reur contre un pau - vre chan -

cet - te fu - reur contre un pau - vre chan -

é - - - clat quel - - - le fu - - -

*Cres.*

é - - - clat quel - - - le fu - - -

*Cres.*

il me met en fu - reur ab que de fra -

- leur pour - quoi cet - te fu - reur voy - ez

- leur pour - quoi cet - te fu - reur voy - ez

- reur voy - ez quel - le fu - reur

- reur voy - ez quel - le fu - reur

8<sup>va</sup>

- cas et quel sé - clats je n'y tiens

voy - ez quel - le fu - ri - e lais - sez

voy - ez quel - le fu - ri - e lais - sez

quel embar - ras que de fra - cas

quel embar - ras que de fra - cas

8<sup>va</sup>

*Cres.*  
pas tu fi - ni - ras que de fra -

*Cres.*  
nous fai - re notre é - tat sei - gneur

*Cres.*  
nous fai - re notre é - tat sei - gneur

*A Carlinò.*  
et quels é - clats tu fi - ni - ras

et quels é - clats tu fi - ni - ras

8<sup>va</sup>

*f* *p*

cas et quels é - clats je n'y tiens

sei - gneur c'est no - tre vi - e pour - quoi

sei - gneur c'est no - tre vi - e pour - quoi

*Cres.*  
que débar - ras que de fra - cas

*Cres.*  
que débar - ras que de fra - cas

*f* *p*

*f* *p*

pas je sens re-dou-bler ma fi-

cet é-clat voyez voyez quel-le fu-

cet é-clat voyez voyez quel-le fu-

et quel-sé-clats voyez voyez quel-le fu-

et quel-sé-clats voyez voyez quel-le fu-

ff

-reur au diable au dia-ble le chanteur je sens re-dou-

-reur prenez pi-tié du vieux chanteur voyez voyez

-reur prenez pi-tié du vieux chanteur voyez voyez

-reur nous défen-drons no-tre chanteur voyez voyez

-reur nous défen-drons no-tre chanteur voyez voyez

ff

-bler ma fu - reur      audible au dia - ble le chan - teur quels é -  
 quel - le fu - reur      prenez pi - tié du vieux chan - teur  
 quel - le fu - reur      nous dé - fen - dons no - tre chan - teur  
 quel - le fu - reur      nous dé - fen - dons no - tre chan - teur  
 ga

- clats      quel fra - cas      fi - nis - sez      ces dé -  
 quels é - clats      quel fra - cas      fi - nis - sons  
 quels é - clats      quel fra - cas      fi - nis - sons  
 quels é - clats      quel fra - cas      fi - nis - sons  
 quels é - clats      quel fra - cas      fi - nis - sons

- bats                    quels é - clats quel fra - cas fi - nis - sez ces dé - bats

ces de bats                    ah quel fra - cas fi - nis - sons ces dé - bats

ces dé - bats                    ah quel fra - cas fi - nis - sons ces dé - bats

ces dé - bats                    ah quel fra - cas fi - nis - sons ces dé - bats

ces dé - bats                    ah quel fra - cas fi - nis - sons ces dé - bats

*ff*

j'en tiens pas

tu sorti - ras

tu sorti - ras

tu sorti - ras

tu sorti - ras

*ff*

MANELLI. Récit.

*f* 8<sup>va</sup>

Eh! bon Dieu quel bruit que ta - pa - ge avez vous perdu la rai -

Moderato

- son le feu la grè - le l'o - ra - ge menacent-ils la mai -

MANELLI.

CARLINO. (à Manelli)

- son C'est eux qui font ce ta - pa - ge

1.<sup>r</sup> Pifferaro.

2.<sup>nd</sup> Piffearo.

(à Manelli)

CHŒUR

(à Manelli)

c'est lui qui fait ce ta -

c'est lui qui fait ce ta -

c'est lui qui fait ce ta -

c'est lui qui fait ce ta -

ils ont per - du la rai - son

pa - - - - ge il a per - du la rai -

pa - - - - ge il a per - du la rai -

pa - - - - ge il a per - du la rai -

pa - - - - ge il a per - du la rai -

et l'on di - rait que l'o - ra - - - - ge

son et l'on di - rait que l'o -

son et l'on di - rait que l'o -

son et l'on di - rait que l'o -

son et l'on di - rait que l'o -

*Cres.*

vient ren - ver - ser la mai - son la mai -

ra - - - - ge vient ren - ver - ser la mai -

ra - - - - ge vient ren - ver - ser la mai -

ra - - - - ge vient ren - ver - ser la mai -

ra - - - - ge vient ren - ver - ser la mai -

ra - - - - ge vient ren - ver - ser la mai -

( au Pifferato ) ( à Manelli )

- son vous a\_vez tort je vous di\_rai dabord

MANELLI.

je com\_prends

- son vous a\_vez tort je vous di\_rai da\_

( à Carlino ) ( à Manelli )

- son vous a\_vez tort je vous di\_rai da\_

( à Carlino ) ( à Manelli )

- son vous a\_vez tort je vous di\_rai da\_

*f*

*f* *Récit.* *p*

je com - prends des chanteurs qui ne sont pas d'ac - cord ma

bord

bord

bord

bord

*f* *p*

loi ce n'est pas mer - veille et trop sou - vent notre o - reil - le ren -

con - tre ce tris - te sort *f* é - cou - téz vous - lez vous m'en

croi - re chantez en - semble ou chantez tour à tour mais de grâ - ce mais de

*A tempo.*

grâ - ce dansez sé - jour en paix laissez moi boi - - -

*tr* *Ré cit* re laissez moi boire et chanter à mon tour

*Dim* *ff*

## CHANSON BACHIQUE.

MANELLI.

All.<sup>o</sup> moderato  $\text{♩} = 20$

Vi - ve l'eau vi - ve

PIANO.

*ff* *p*

l'eau j'ai - me l'eau c'est bien beau quoi - que n'en bu - vant guè - re mais en -

*Rit. cres.* *A tempo.*

- fin c'est cer - tain l'eau m'est chère et voi - ci

*Rit* *p A tempo.*

8<sup>a</sup>

*Cres.*

mon re - frain j'ai - me l'eau pour l'amour du vin j'ai - me l'eau j'ai - me

*p* *p*

*f*  
l'eau pour l'amour du vin

*ff*

*p*  
Nous ra-frai-chissons nos bou

*p*

- teil - - les dans l'eau du clair ruisseau voi - sin

*8a*

*8a* l'orage en ar-rosant nos teil - - les

*8a*

*Gros.* *Riten.* *A tempo.*  
*p.*

gros-sit et mu-rit le rai-sin gros-sil gros-sil grossit et

*Suivez.* *A tempo.*

*f*

murit le rai-sin vi-ve l'eau!

*f* *8<sup>a</sup>* *ff*

*p.*

vi-ve l'eau j'ai-me l'eau c'est bien beau quoi

*p.*

*Gros riten.*

quen'en bu-vant guè-re mais en-fin c'est cer-tain l'eau n'est chè-

*Rit.*

*A tempo*

re 8<sup>a</sup> et, voi-ci mon re-frain j'ai-me

*A tempo.*

*p*

*Cres.*

*f*

l'eau pour l'a-mour du vin j'aime l'eau j'ai-me l'eau pour l'a-mour du

*p*

*f*

vin

*f*

Re-di - sous tous son re - frain vive l'eau pour l'amour du vin

CHOEUR. Tutti *f*

Re-di - sous tous son re - frain vive l'eau 8<sup>a</sup> pour l'amour du vin

*ff*

MANELLI

Lavaste mer et la ri-vie -

*p*

*p*

re En cave ap-portent nos ton-neaux ga

*p* grâce à l'eau qui rince mon ver - - re *Cres.* du vin les rubis sont plus

*Riten* > *A tempo.* *p* beaux du vin du vin du vin les ru-bis sont plus beaux *ga*

*Suivez.* *A tempo.* *f*

*f* Vi - ve l'eau *p* vi-ve l'eau j'aime

l'eau est bien beau quoi - que n'en bu - vant guè - re mais en - fin c'est cer -

*Cres. e riten.* *A tempo.*

- tain l'eau m'est chère ga et voi - ci mon re - frain

*Rit.* *A tempo.*

— j'ai - me l'eau pour l'amour du vin j'aime l'eau j'aime l'eau pour l'amour du

vin

CHOEUR. Re - di - son tousson re - frain vive l'eau — pour l'amour du vin

Re - di - son tousson re - frain vive l'eau — pour l'amour du vin

CARLINO à Manelli  
Récit.

Mais en fin per-met-tez puisqu'i-ci vous chan-tez sans que per-son-ne s'en of-

Allegro.

*A tempo.*

- fen - se je puis biendi-re ma ro - man - ce

1<sup>er</sup> PIFFERARO avec les 1<sup>ers</sup> TENORS.

CHOEUR.

au dia-ble la ro -

2<sup>e</sup> PIFFERARO avec les 1<sup>ers</sup> BASSES.

au dia-ble la ro -

*f A tempo.*

*f*

Menacant Carlino.

- man - ce tant de ré-sis - tan - ce à la fin of -

- man - ce tant de ré-sis - tan - ce à la fin of -

mais per-met-tez

fen - se assez de ro - man - ce et sans plus cri -

fen - se assez de ro - man - ce et sans plus cri -

mes-sieurs mes - sieurs

- er que de bonne grâ - ce on cè - de la

- er que de bonne grâ - ce on cè - de la

mais per-met-tez

pla - ce et que chacun fas - se i - ci son mé -

pla - ce et que chacun fas - se i - ci son mé -

*f* ah sans plus cri - er cè - - dez moi la  
*ff* - tier al - lons sans plus cri - er qu'on cè - - de la  
*ff* - tier al - lons sans plus cri - er qu'on cè - - de la

pla - cè al - lons sans plus cri - er cè - - dez moi la  
 pla - cè al - lons sans plus cri - er qu'on cè - - de la  
 plu - cè al - lons sans plus cri - er qu'on cè - - de la

place et qu'ici je fasse aussi mon mé - tier laissez - moi donc fi - nis - sez  
 place et que chacun fasse i - ci son mé - tier al - lons al - lons al - lons al -  
 place et que chacun fasse i - ci son mé - tier al - lons al - lons al - lons al -

donc  
 MAN. *f*  
 comment com - ment tous contrem hom - me morbleu je  
 - lous  
 - lous  
*p*

vais près de lui me ran - ger pour n'être pas d'ac - cord faut-il que l'on s'as -  
*p*

A Carlino.  
 - som - me pour qu'il ne chante pas voulezvous l'é - gor - ger je saurai  
*f*

(Au Chœur)  
 bien vous proté - ger je saurai bien le proté - ger mais donnez  
*fp*  
*f*  
*fp*

leurquelquepetite som - me vousallezenon mieux. éloi -

*p*

CARL.  
volontiers et je vais  
- gner le dan - ger

MAN aux Piff. vari. Récit. *f*  
le - nez ce gen - til homme pourvousindemni -

*ff*

Il leur donne de l'argent

Allegro vivo. (♩. 69)

- ser vousaccorde ce - ci

1<sup>re</sup> PIFE *f* (A Maestri)

Merci mer - ci

2<sup>e</sup> PIFE *f*

Merci mer - ci

Allegro.

*ff* *p*

MAN.

Demant aux garçons.

à vous aus - si

CARL.

comment aus - si

LES GARÇONS

merci mer - ci

merci mer - ci

MAN.

Aux mulétiers

en - core - ci

merci mer - ci

merci mer - ci

CARLINO.

toujours ain - si

MANELLI

Les Muletiers.

mer\_c\_i mer\_c\_i

mer\_c\_i mer\_c\_i

ah! donner ain - si mais je ré -

ah! donner ain - si que no - tre

merci mer - ci

Tutti.

ah! donner ain - si que no - tre

merci mer - ci

ah! donner ain - si que no - tre

- cla - me est - ce fi - ni ah! — toujours ain - si par no - tre  
 da - me veille sur lui ah! — qu'il soit bé - ni et que sa  
 da - me veille sur lui ah! — qu'il soit bé - ni et que sa  
 ba - me veille sur lui ah! — qu'il soit bé - ni et que sa

da - me c'est trop ce - ci donner ain - si est - ce fi - ni toujours ain -  
 femme n'aime que lui encor ce - ci toujours pour lui à vous aus -  
 femme n'aime que lui don - ner ain - si mer -  
 femme n'aime que lui don - ner ain - si mer -

*cresc.*

- si c'est trop ce - ci voyez quel - le bonne â - me don - ner tout un -

*cresc.*

- si en - cor ce - ci voyez cet - te bonne â - me veut don - ner ain -

*cresc.*

- ci mer - ci don - - ner ain - -

*cresc.*

- ci mer - ci don - - ner ain - -

- si mais en - fin je ré - clame est - ce bientôt fi - ni

- si mais pour lui je ré - clame tous vos vœux i - ci voyez voyez voyez

- si qu'il soit bé - - ni

- si qu'il soit bé - - ni voyez voyez voyez

*f*

ah! — je ré - clame est-ce fi - ni donner ain - si ah! vraiment je  
 - ez donner ain - si qu'il soit bé - ni et que no - tre  
 voy - ez tou - jours donner ain - si qu'il soit bé - ni et que no - tre  
 ez donner ain - si qu'il soit bé - ni et que no - tre

blâ - me son zèle i - ci oui par no - tre da - me c'est trop ce - ci donner ain -  
 da - me veil - le sur lui et que no - tre da - me veille sur lui qu'il soit bé -  
 da - me veil - le sur lui et que no - tre da - me veille sur lui qu'il soit bé -  
 da - me veil - le sur lui et que no - tre da - me veille sur lui qu'il soit bé -

*ff*

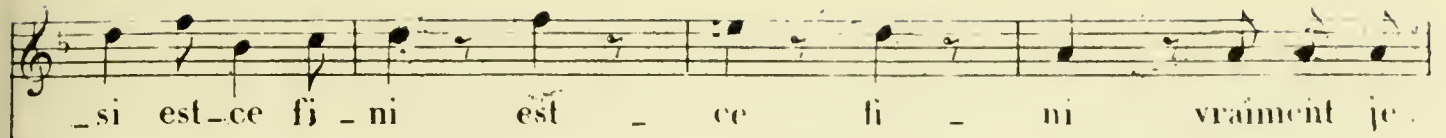

\_ni qu'il soit bé - ni qu'il soit bé - ni

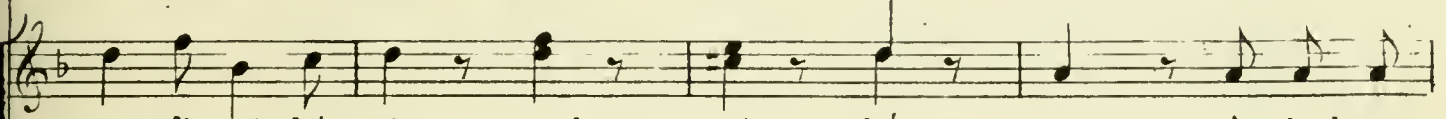

\_ni qu'il soit bé - ni qu'il soit bé - ni ô la bonne

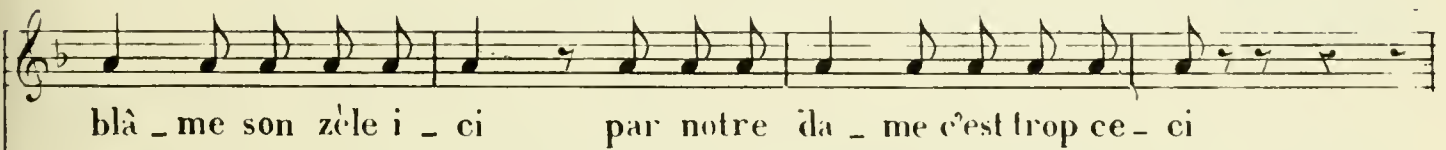

mes braves gens — mes bons en - fants si

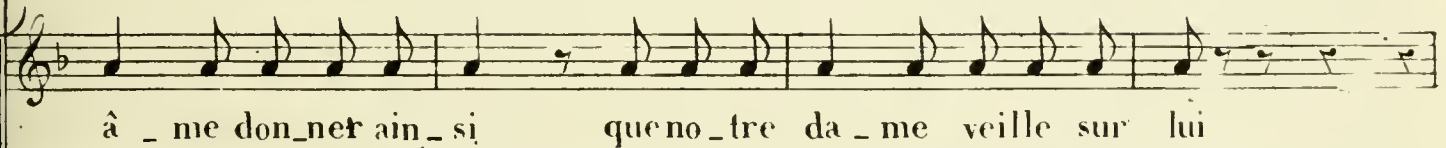

â - me don - ner ain - si que no - tre da - me veille sur lui

vous voulez m'en croire à no - tre sa - lut al - lez boire et lais - sez

CARLINO.

un poco riten. *P* *pp* *a Tempo.* *P*

Ô la bonne nous. tranquil - le - ment tranquil - le - ment en faire au - tant

suivez.

à - me donner ain - si vraiment je blâ - me

CHŒUR

s'il le ré - cla - me qu'il trouve appui et que sa

s'il le ré - cla - me qu'il trouve appui et que sa

son zèle i - ci

mais Dieu mer - ci oui c'est fi -

al - lez en paix tout est fi -

fem - me

n'aime que lui qu'il soit bé - ni adieu mer -

fem - me

n'aime que lui qu'il soit bé - ni adieu mer -

-ni plus de que - relle et plus de bruit tant donner je le blâ - me

-ni plus de que - relle et plus de bruit

voyez quelle bonne

-ci nous al - lons tous prier pour lui qu'il soit bé - -

-ci nous al - lons tous prier pour lui qu'il soit bé - -

8-

*f*

*P*

pourquoi pa - yer ain - si ah vrai - ment je ré -  
 à - me il don - ne tout i - ci  
 - ni a - - dieu mer - - ci nous  
 - ni a - - dieu mer - - ci nous

8

- cla - me c'est trop de zèle aus - si ô la bonne  
 et de vous ne ré - cla - me que vos souhaits pour lui ô la bonne  
 al - lons tous pri - - er pour lui  
 al - lons tous pri - - er pour lui

8

*sf* *p*

à - - me par notre Da - me vraiment je  
 à - - me que notre Da - me que notre  
 ô la bonne à - - me que notre Da - - me  
 ô la bonne à - - me que notre Da - - me

blâ - - me son zele i - ci mais Dieu mer-  
 Da - - me veille sur lui allez en  
 que no tre Da - - me veille sur lui qu'il soit bé -  
 que no tre Da - - me veille sur lui qu'il soit bé -

-ci oui c'est fi - ni plus de que - relle et plus de bruit ah dieu mer -  
 paix tout est fi - ni plus de que - relle et plus de bruit al - lez en  
 - ni a dieu mer - ci nous al - lons tous prier pour lui qu'il soit bé -  
 ni a dieu mer - ci nous al - lons tous prier pour lui qu'il soit bé -

*sempre cres.*  
*sempre cres.*  
*sempre cres.*

-ci oui c'est fi - ni plus de que relle et plus de bruit je mau - dis \_\_\_\_\_ d'hon  
 paix tout est fi - ni plus de que relle et plus de bruit fê - tez ce \_\_\_\_\_ Sei -  
 - ni a dieu mer - ci nous al - lons tous prier pour lui vi - ve ce \_\_\_\_\_ Sei -  
 - ni a dieu mer - ci nous al - lons tous prier pour lui vi - ve - ce \_\_\_\_\_ Sei -

*ff*  
*ff*  
*ff*  
*ff*

*cres.*  
*ff*

The second system of the musical score continues the vocal and piano parts. It features a change in tempo and dynamics, marked with *ff* (fortissimo) and *cres.* (crescendo). The piano accompaniment becomes more complex, with a prominent right-hand melody. The vocal lines are more expressive, with some notes held over. The lyrics continue the prayer and the declaration of peace.

-neur cet af freux chan teur mal gré mon hu meur il me  
 -gneurtous à son bon heur bu vez de bon cœur et trin -  
 -gneurtous à son bon heur bu vons de bon cœur et trin -  
 -gneurtous à son bon heur bu vons de bon cœur et trin

faut de bon cœur faire le grand Sei gneur oui fai sons de bon cœur i ci  
 -quez en l'hon neur de ce bra ve Sei gneur oui trin quez en l'hon neur de ce  
 -quons en l'hon neur de ce no ble Sei gneur oui trin quons en l'hon neur de ce  
 -quons en l'hon neur de ce no ble Sei gneur oui trin quons en l'hon neur de ce

le grand Sei - gneur i - ci le grand Sei - gneur fai - - -

bra - ve Sei - gneur de ce bra - ve Sei - gneur bu - - -

no - ble Sei - gneur de ce no - ble Sei - gneur bu - - -

no - ble Sei - gneur de ce no - ble Sei - gneur bu - - -

- sons fai - - sons le grand Sei - gneur

- vez bu - - vez à son bon - heur

- vous bu - - vous à son bon - heur

- vous bu - - vous à son bon - heur

8-

8<sup>1</sup>

8<sup>2</sup>

8<sup>4</sup>

8<sup>5</sup>

## N<sup>o</sup> 2 .

### COUPLETS.

et vous l'avez écouté...  
pourquoi pas!... Coquette!

All<sup>o</sup> con moto (♩. 76)

LA TONELLI.

(Parlé) eh! bien oui!..

Coquette, coquette, narguant l'é-ti-

PIANO.

*f* *pp* *pp*

*legg:*

\_quet-te J'ai me la lou - an - ge, le bruit et l'é - clat; co-quet-te, co -

\_quet-te, c'est je le ré - pè - te Mon goût mon plai - sir, mon bonheur mon é -

*cris.* *tr* *P*

\_tal coquette co - quet - - te, J'ai me la lou - an - ge, le bruit et l'é -

*cres.* *tr.* *a tempo.*

-clat; c'est je le ré - *f* pè - te mon goût mon plai - sir, mon bonheur mon é -

*suivent* *a tempo*

-tal Co-quet-te co - quet-te co - quet-te, co - quet -

*cres.*

*f* -te c'est mon é - tal *un peu plus lent* Tourner u - ne tète -

*f.* *p*

Fai - re une con - quête; en flammer char - mer mais toujours sans ai - mer

*presser* *cres.*

c'est ma fantai - si - e, bien sot qui s'y fie A tous je promets je promets et n'ac -

— cor — de ja-mais ja-mais

*placere.* *f* *dim* *p* *tempo, 1<sup>o</sup>*

— cor, — de jamais jamais jamais Coquette co-

*f* *p* *dim* *pp* *tempo 1<sup>o</sup>*

quette, narguant l'é-ti-quet-te J'ai-me la lou-an-ge le bruit et l'é-

-clat; co-quet-te, co-quet-te, c'est je le ré-pè-te mon gout mon plai-

— sir, mon bonheur mon é-tat Coquette, co-quet-te J'ai-me la lou-

*cres.* *f* *tr* *p*

*cres.* *tr.* *rit.* *a tempo.*

-an-ge, le bruit et l'é-clat; c'est je le ré - pe - te Mongout mon plai -

*a tempo.*

*SUIVEZ*

-sir, mon bon-heur, mon é - tat, coquet-te, co - quet-te, co-quet - te co -

*cres.*

*f* *un peu plus lent.*

-quet - - - te, c'est mon é - tat. J'aime cet-te

*f* *p*

fou - le qui gemit, rou - cou - le, mon cœur est heu - reux à voir tant d'amu -

*pressez* *cres.*

reux par eux la re - cet - te est tou - jours com - plé - te, mes a - do - ra -

teurs au tant — au-tant de spec-ta-

-teurs mes a-do-ra-teurs au-tant — au-tant de specta-

teurs toujours tou-jours tou-jours coquette co-

-quet-te narguant l'é-ti-quet-te, J'ai-me la lou-an-ge le bruit et i'é-

clat: co-quet-te, co-quet-te, c'est je le ré-pè-te mon gout mon plai-

SCÈNE ET AIR.

vite répondons lui  
pour l'empêcher de venir.

Moderato. (100 =  $\text{♩}$ )

PIANO.

(Parlé) Tiens, petit, porte ces paquets à l'auberge. (On parle)

AIR.

On perdrait le trésor du Roi à  
gager que celle-ci et celle-là ne font  
qu'une

And<sup>te</sup> (92)

mf mf dim.

BETTINA.

J'é -

p dim. pp

tais la pauvre en fant d'un mal heu reux pé - cheur d'un malheureux pé -

pp

-cheur; ils sont bien loin ces jours ces jours de chagrin et de gé -

cres. dim.

ne, ou malgré le plus dur la .. beur, manquant de pain, vé-tue à

pei - ne, j'éprouvais — du sort du sort la ri-gueur — Je souf-

frais, mais j'étais ai-mé — e et si je succom-bais par fois à mes dou-

-leurs, d'un mot de Car - li - no je me sentais cal-

me - e et son re - gard, qui m'avait ra - ni -

*P* *cresc.*

me - e comme un rayon du ciel comme un ra - yon du

*f* ciel Soudain se - chait mes

*f* ciel Soudain se - chait mes pleurs son doux re - gard se - chait mes

*sf* *P* *dim.*

Variante.

ah!

*f* *dim.* *P*

pleurs. ah!

*P* *dim.*

Pressez un peu.

dim. dolce, assai

J'e-tais la pauvre en-fant d'un malheureux pè cheur; ah re-ve-

nez mes beaux jours de souffran-ce et d'a-mours ah!

re-ve-nez mes beaux jours de souffrance et d'a-

-mours ah! ah! mes beaux jours je vous regrette tou-

jours ah ah je vous regret te tou jours ah!

ah! ah ah! mes beau

presséz.  
cris

f

jours.

f

All<sup>o</sup> moderato (126)

p

leger.

p

ah! l'ingrat Car - li - no,

De - vant ma pau - vre - té il s'est en - fui

Mainte - nant qu'en par - ta - ge je

tiens un bril - lant hé - ri - ta - ge s'il re - ve - nait s'il re - ve -

nait, j'au - rais de la fier - té.

*p* non, non, je sens ma fai - bles - se j'au -

rais pour l'umême ten-dres - se - ai - mer et feindre la froi-deur mais

c'est bouter contre son cœur et, bien qu'il m'aban -

*crs.*  
- don - - - ne je ne puis oublier nos dan - - ses nos

dan - - - ses et nos jeux . à la fê - te de la ma -

*poco cres.* *P* *rit.* *suivez.*

do-ne ah quels mo - ments ah - - - quels moments quels mo - ments *dim.* heu -

*a piacere.* *ments* *heu-*

All.<sup>o</sup> vivace. (88 =  $\text{c.}$ )

reux.

*ff*

*ff*

*ff*

*p*

avec feu *f*

*ff*

c'est fête à Laz - za - ra tra la on

*ff*

*p*

chan - te - ra

et tout Naple y se - ra tra la

*ff*

on dan - se ra jeun - es gens la Ta - ren - tel - lenousin.

*p*

*p*

*p*

vi - te nous ap - pel - le é - cou - tez troupe fi - de - le les gre - lots et le .tam

bour: Qu'il fait beau sur cet - te pla - ge a - vec

la brise au vi - sa - ge l'on dan - se - ra nuit et jour. c'est

fête à Laz - za - - ra tra la on dan - se -

ra. on chan - te - - ra

*crus.*  
*p*  
 on dan - se - - ra ah!

on chante - ra on dan - se - ra

*f* *ff*

*ff*

un peu retenu. *p*

Puisquand fi nit la ca den ce vient la

*pp*

dou - ce con - fi - den - ce sans fra - yeur ni dé - fi - an - ce là me va s'épa - nou -

*p*

ir; Fil - let - tes de la pru - den - ce le cœur

é - mu par la dan - se est fa - ci - le à s'at - ten - drir

fil - let - tes de la pru - den - ce craignez

de vous re - pen - tir tra - la la tra - la la tra - la

la! la la! C'est fête à

*sf* *p* *f* *p* *pp* *cresc.* *sf* *p* *cresc.*

*ff*  
Laz - za - ra tra la on chan - te - ra et

tout Naple y se - - ra

*un peu retenu.*  
*mol.* revenant à ses souvenirs.  
Hé - las à cet - te

fê - - te com - men - çaient nos a - mours; La

The fourth system continues the vocal line and piano accompaniment. The piano part features a consistent rhythmic pattern in the right hand and a bass line in the left hand.

pro - mes - sey fût fai - - te de nous ai - mer tou -

The fifth system concludes the vocal line and piano accompaniment. The piano part continues with the same rhythmic pattern as the previous systems.

1<sup>o</sup> tempo.

jours de nous ai - mer 8.

PP  
tou - jours tou - jours tou - jours

(avec regret.)  
sf  
ah! ah!

dim. chassant sa tristesse.  
trala la la la la la

c'est fête à Laz - za - ra trala

animez peu à peu.

on dan - se - - ra. Jeu - nes gens la fa - ren - tel - le nous in -

vi - tenous ap - pel - le é - cou - tez troupe fi - de - le les gre - lots et le tam -

\_bour

ah!

ah!

ah! ah!

dan - sons tou - jours *dim.*

Chan - tons dan - sons tou - jours ah

ah! ah! ah!

ah!

la la la la la la ah!

*cres.*

Variante. 

A short melodic phrase labeled "Variante." with the vocalization "ah" written below it.

N<sup>o</sup> 4.

DUO.

je cours au château,  
je reviendrai plus tard.

PIANO. *Andantino* (♩ = 4)

*pp* (Carlino.) Voilà de quoi faire ouvrir les yeux, les oreilles...

et le cœur de ma cruelle... si mon ami, de qui je ne sais pas le nom, ne m'a pas trompé.

*sf* (Bettina) Oh! mon dieu!

*p* je ne sais si je veille ou si je rêve!...

(Carlino) On m'a dit qu'elle devait passer par ici pour se rendre au théâtre, ainsi je ne puis la manquer.

BETTINA. (à part) *p*

(Carlino)  
(Bettina) Oui, vraiment. Hein! ah! la voici! oh! quelle toilette!... Et - fet de la souve - nan - ce à elle ne veut pas que j'en réchappe!..

*dim.* *pp*

lui si souvent, je pen - se que je crois partout le voir c'est son poi

CARLINO.

*p*  
 \_trait c'est son por\_trait son mi\_ roir c'est sonmiroir je crois le voir Ah

*p* *dim*

(à part)  
 quel - le res - sem - blan - ce ef - fet de la souve - nan - ce Bet -

*pp*

- ti - na je crois la voir C'est sonpor\_trait c'est son por\_trait son mi -

*p* *f*  
 mais oui c'est Carli\_no

*f*  
 \_roir mais non c'est ma primadonna

*f*

*f* *a piacere* *p* *f* *p*

ah! ah! ah!

*p* *ah!* *ah!* *dim.* *tr* *p*

c'est bien lui oui

All.<sup>o</sup> mod.<sup>o</sup> (126 = ♩)

*f* *p*

oui c'est bien lui — toujours beau — c'est bien

*p*

c'est bien elle — qu'elle est belle

lui — toujours beau — mon cœur me l'a dit tout  
 c'est bien el — le qu'elle est bel — le

bas et le cœur ne trompe pas  
 mon cœur me l'a dit tout bas et le

dim. rit.

dim. suivez.

mon cœur me l'a dit tout bas  
 cœur ne trom-pe pas mon cœur me l'a dit tout

1<sup>o</sup> Tempo.

dim. p

et le cœur ne trompe pas *cresc.* ah quel trouble à sa

bas et le cœur ne trompe pas

vu e ah ce for-tu-né re-tour oui ce

que mon âme est é-mue ah ce for-tu-né re-tour oui ce

re-tour vient ren-dre l'es-poir l'es-

re-tour vient ren-dre l'es-poir l'es-

poir à mon amour oui ce re - tour vient ren -

poir à mon amour oui ce re - tour vient ren -

*pp*

*cresc.* dre l'es - poir à mon amour à

*cresc.* dre l'es - poir à mon amour ah!

*f non* mon a mour il est là le voi - là quel bon

*p* elle est là la voilà quel bonheur

*f* *p* *dim.*

dim.

heur pour mon cœur il est là le voi\_là

dim

pour mon cœur elle est là la voi\_

pp

pp

cresc. >

le voi\_là le voi\_là le voi\_là le voi\_là ah!

pp

\_là la voi\_là la voi\_là la voi\_là la voi\_là

f

ff

le voi\_là

f

ff

ah! la voi\_là

ff

Andantino con moto.

pp legger.

P

CARLINO. (à part)

Sa luons a vec ai san ce

BETTINA (à part)

Rendons lui sa ré vé rence

BETTINA.

comment il ne parle

CARLINO.

p

Je sens certain embar ras

pas

mais j'é tais donc en dé - mence la pècheu - se Bet -

ti - na peut elle avoir l'é - lé - gan - ce de cet - te pri - ma -

The second system of the musical score continues the vocal line and piano accompaniment. The vocal line has the lyrics 'ti - na peut elle avoir l'é - lé - gan - ce de cet - te pri - ma -'. The piano accompaniment maintains the same harmonic structure as the first system.

mais il ne peut re - con - naître la pauvre - te Bet -

donna

The third system of the musical score concludes the vocal line and piano accompaniment. The vocal line has the lyrics 'mais il ne peut re - con - naître la pauvre - te Bet -'. The piano accompaniment continues with the same harmonic structure. The word 'donna' is written below the piano part.

*f* *b* *dim.*  
 ti - na il ne croyait pas le trai - tre bien sûr me ren - con - trer

*P*  
 là hé - las il ne parle  
*P*  
 je sens certain em - bar - ras

All.<sup>o</sup> moderato.

*dim.* *f*  
 pas il ne par - le donc pas c'est bien lui

*dim.* *P*  
 quel est mon embarras c'est bien

*dim.* *p* *f* *p*

*p*

toujours beau — c'est bien lui — toujours

el - le qu'elle est bel - le c'est bien el - le

*mf* *dim.*

beau — mon cœur me l'a dit tout bas et le cœur ne trompe

qu'elle est bel - le

*pas* *rit.* *dim.*

mon. cœur me l'a dit tout bas — et le cœur ne trompe

*dim.*

*suivez.*

mon cœur me l'a dit tout bas et le cœur ne trompe

pas mon cœur me l'a dit tout bas  
1<sup>o</sup> Tempo.

pas ah quel trouble à sa vue e  
cresc.

et le cœur ne trompe pas que mon âme est é -  
cresc.

ah ce for\_tu\_né re\_tour oui ce re\_tour vient ren -  
f dim.

mue ah ce for\_tu\_né re\_tour oui ce re\_tour vient ren -  
f dim.

- dre l'es - poir - l'es - poir à mon a -

- dre l'es - poir - l'es - poir à mon a -

- mour oui ce - re - tour - vient ren - dre l'es - poir -

- mour oui ce - re - tour - vient ren - dre l'es - poir -

à mon amour à - mon a - mour il est

à mon amour ah! elle est là

là le voi - là quel bonheur pour mon cœur il est là

là voilà quel bonheur pour mon cœur elle est

dim. pp

le voilà le voi - là le voi - là le voi -

là la voi - là la voi - là la voi - là la voi -

pp

- là ah! le voi - là

- là ah! la voi - là

cresc. f ff 8

№ 5.  
DUO  
ET FINAL.

forcené de bonheur  
et de jubilation!..

Allegro moderato. (♩ = 88)

(avec enthousiasme)

CARLINO.

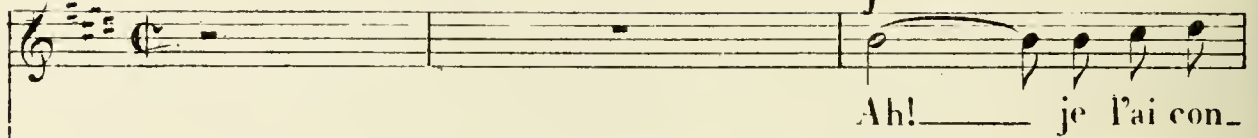

PIANO.

- quise à mon char, je l'en - chaî - ne d'un tel triomphe ah combien je suis

à part. 5

f

p

fier

MANELLI.

(part. à part)

(à Carlino)

Pauvre gar - çon il me fait de la pei - ne appai - sez

80

*f*  
 je l'ai con-qui-se d'un tel tri-  
 vous vous è-tes fou mon cher appei-sez vous appei-sez vous

*sf* *f*

- om - phe que je suis fier que je suis  
 vous è - tes fou vous è - tes fou oui oui vous è - tes fou mon

*f*

fier  
 cher

*dim.* *P*

CARLINO. *p*  
 A mon a - mour dai - gner sou - ri - re je n'ose  
*legg.*  
*dim. P* *P*

*avec passion*

je n'o-se pas y croire hé - las ah ah — et pourtant l'on m'attend là -

*dim.*

-bas je n'o - se pas y croire hé - las et pourtant l'on m'attend là -

*dim.* *pp*

bas.

*(a part.)*

Ah quel dé - lire il me fait ri - re que de fra -

*p.*

*(riant)*

-cas que de fra - cas que d'em - bar - ras ah ah ah ah ah ah

ah que de fra\_cas que d'embar\_ras heu\_reu\_se\_ment ce\_la n'est

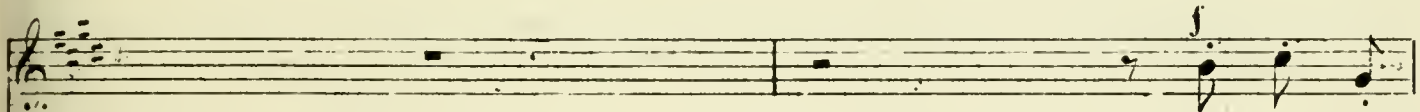
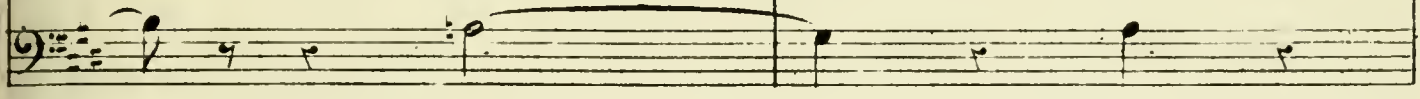
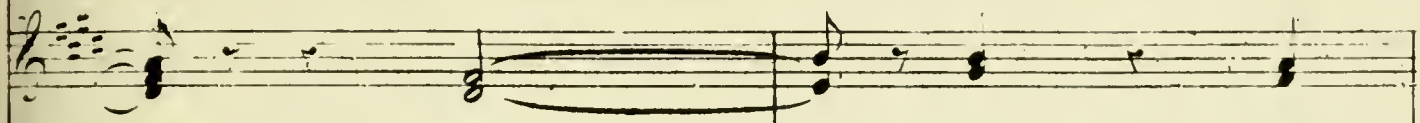

quand je sou

pas non non non non ce\_la n'est pas ah quel dé\_li

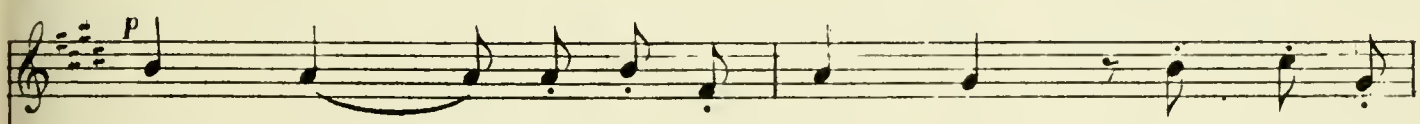
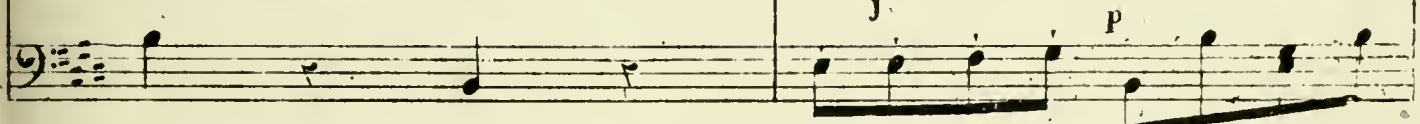
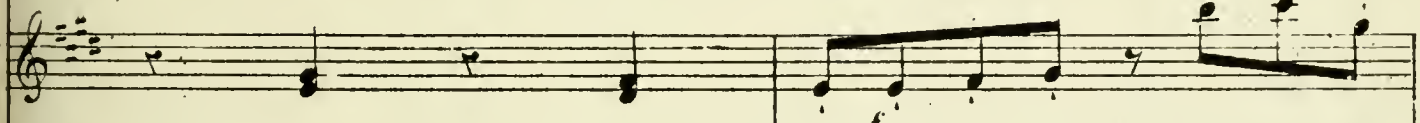

\_ pi \_ re \_ dai\_gner sou \_ ri \_ re je. n'o \_ se

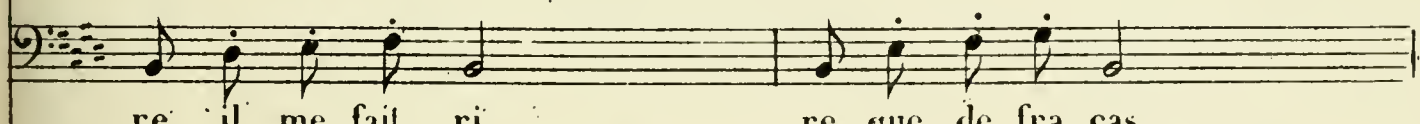

\_ re il me fait ri \_ re que de fra\_cas

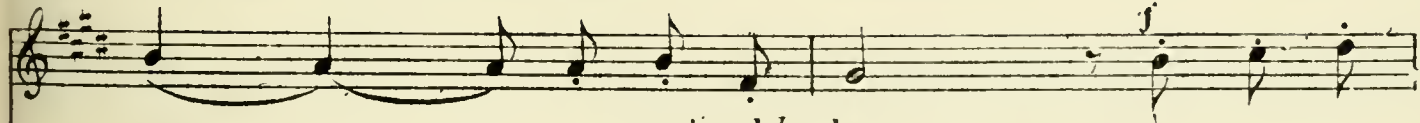

pas \_ y croire hé \_ las

a mon a \_

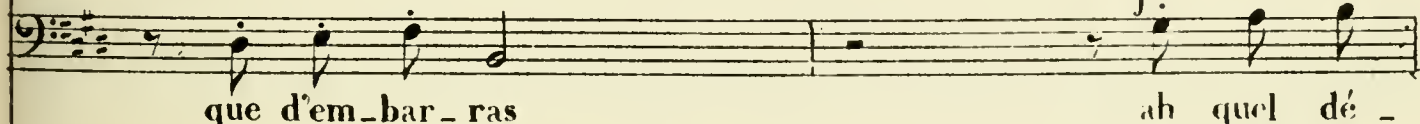

que d'em\_bar\_ras

ah quel dé \_

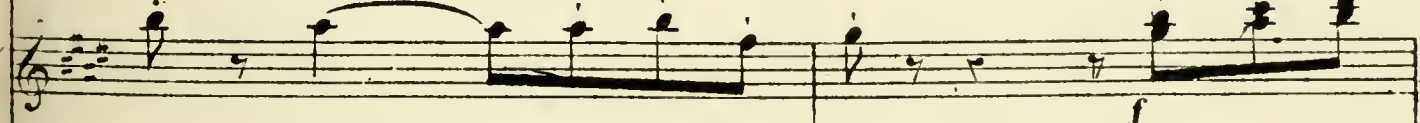

-mour dai - gner sou - ri - re — je n'o - se  
 li - re il me fait ri - re — que de fra -

pas y croi - re hé - las ah! — ah —  
 cas que d'em - bar - ras ah ah ah ah ah ah

Musical score for the second system, including vocal lines and piano accompaniment. The piano part continues with the same rhythmic pattern.

— je n'o - se pas y croire hé - las ah! — ah —  
 ah que de fra - cas que d'embar - ras ah ah ah ah ah ah

Musical score for the third system, including vocal lines and piano accompaniment. The piano part continues with the same rhythmic pattern.

— je n'o - se pas y croire hé - las et pourtant l'on m'attend là  
 ah que de fra - cas que d'embar - ras heu - reu - se - ment ce là m'est

Musical score for the fourth system, including vocal lines and piano accompaniment. The piano part continues with the same rhythmic pattern.

cresc.

las oui l'on m'at\_tend là \_ bas là \_ bas oui l'on n'at

cresc.

pas non non non non ce \_ la n'est pas non non non

cresc.

ff

\_tend làbas \_ là \_ bas

plupart, sérieux

non ce la \_ n'est pas il parle a\_avec tant d'as\_su\_

ff

\_ran \_ \_ \_ ce pour un fat on a vu l'amant lo\_yal ças\_

pp,

cresc.

f

dim.

\_sé la peur à me gagner commen \_ \_ \_ ce ah la peur la peur la

sf

5 3 dim. rit. 5 3

peur oui la peur à me gagner commen - ce

(à Carlino.)

en - fin mon cher a -

*sf*

- mi que s'est il donc pas - sé

*pp*

CARLINO.

il s'est pas - sé les cho - ses les plus...

*f* *p* *dim.*

*sf*

MANELLI. CARLINO.

drò les Drò - les comment D'a - bord j'offris un beau col -

*p* vit

-lier Qu'elle a refu - sé Non non sur ses blanches é - pau - les je l'ai pla -

*pp* suivez.

- cé encoura - gé par ses dou - ces p -

c'est un peu cava lier

*f* *p* *a Tempo.*

- ro - les j'y joi - gnis un bai - ser sans cri - er et - le l'a re -

*f* (sainement)

un baiser

*p* *tr* *sf*

- cu le bai - ser comme le col - lier Non les a re -

le collier

*p*

a-piacer

-cus sans cri\_er et sans se fai\_re pri\_er oui mon cher oui mon

(a part)

di\_rait\_il\_vrai

pp

suivez.

cher sans se fai\_re pri\_er

(a part) f

a Tempo. di\_rait\_il\_vrai je me contiens à

sf

sf

(a part.)

cresc.

ah ah ah à mon a-

pei - ne un tel suc\_cès pourra lui couter cher

cresc.

f

p

\_mour dai\_gner sou - ri - re je n'ose pas je n'o\_se pas y croire hé-

p

*f* *(avec passion)*

-las ah ah — et pourtant l'on m'attend là - bas. je n'o - se pas y croire hé -

*dim.*

-las et pourtant l'on m'attend là - bas

*(se remettant)*

ah quel dé - lire il me fait

*pp* *f* *p*

ri - - re que de fra - cas que de fra - cas que d'em - bar -

*(riant)*

-ras ah ah ah ah ah ah ah que de fra - cas que d'embar -

-ras heu-reu-se-ment ce-la n'est pas non non non non ce-la n'est

quand je sou-pi-re dai-gner sou-  
pas ah quel dé-li-re il me fait ri-

ri-re je n'o-se pas y croire hé-  
-re que de fra-cas que d'embar-ras

-las a mon a-mour dai-gner sou-  
ah quel dé-li-re il me fait

ri - re ————— je n'ô - se pas y croi - re he -  
 ri - re ————— que de fra - cas que d'em - bar -

- las ah! ————— ah ————— je n'ô - se pas y croire hé -  
 - ras ah ah ah ah ah ah ah que de fra - cas que d'embar -

- las ah! ————— ah ————— je n'ô - se pas y croire hé -  
 ras ah ah ah ah ah ah ah que de fra - cas que d'embar

- las et pourtant l'on m'at - tend là bas oui l'on m'attend là bas là  
 - ras heu - reu - sement ce - la n'est pas non non non non ce - la n'est

*cresc.*

bas oui l'on m'attend là bas — là bas (à Carlino) non non

*ff* *p* froidement

pas non non non cela — n'est pas et voilà tout non

*ff* *p* (un peu tremblant) *f*

(avec fatuité)

mais je sais me taire l'homme heureux doit être discret

(à part)

ah j'en —

*p*

(haut)

—ra\_ge avec moi pourquoi donc ce mys\_tère a vos a —

(faisant le modeste)

Oh la

\_mours je prends tant d'intérêt voyons la suite

*p* dim.

hésitant

suite  
plus pressant) eh bien el - le

l'impatient!

oui sans dou - te

allez donc j'e - con - te

el - le el - le ah sans rou - gir je ne puis ré - vè -

après

a Tempo.

- ler jusqu'ou l'a - mour l'em - por - te

f (a part)

le mal - heu - reux me fait fré -

(à Carlino.) la

passi - on qui pour moi la trans por - te est si for - te si

- mir parlez

fp

fp

fp

fp

*P*  
 for - te mais cher a-mi, laissez moi donc par - fir car nous de - von<sup>s</sup> en -

*f* *P*

*f* (à part.)  
 - cor nous ré - u - nir elle est à moi mais pour reprendre ha -

*f* (à part.)

c'est - une hor - reur je me contiens à

*p* *f* *sf*

- lei - ne il faut mon cher que j'ai - le prendre

peine un tel suc - cès pou - ra lui cou - ter

*sf* *sf*

*cresc.*  
 l'air il faut mon cher il faut que j'aïlle prendre l'air

cher un tel suc - cès pourra pourra lui couter cher c'est une hor

*cresc.* *f*

*f*

elle est à moi

—reur — c'est une hor—reur

*ff*

Allegro. (♩=138) MANELLI. (à part.)

*f*

El—le qui fe—sait la p—ru—de ah — sur ma foi le coup est

*ff* *p* *f* *p*

*f*

ru—de malgré moi l'inqui—é — tu — de jette en mon cœur la terreur —

*p* *cresc.* *f*

— ah malgré moi — l'in — qui — é — tude jet — te en mon

*sf*

quel ins - tant je me vois à  
 nous mo - dé - rons nous ce Roi des foux me rend ja - loux mo - dé - rons

*cresc.*  
 ses ge - noux oui je  
 nous mo - dé - rons nous ce Roi des foux me rend ja - loux mo - dé - rons

*cresc.*

*sempre cresc.*  
 me vois à ses ge - noux ah que cet -  
 nous mo - dé - rons nous ce Roi des foux me rend ja -

*sempre cresc.*

\_ins\_tant se \_ ra doux (Carlino.) ah quel cour\_roux (à part)  
 \_loux me rend ja \_ loux ar \_ rê \_ lez vous un ren\_dez\_

il est ja \_ loux ah quel cour\_roux il est ja \_ loux ah quel cour\_roux  
 vous ce Roi des foux me rend ja \_ loux ce Roi des

roux il est ja \_ loux il est ja \_ loux il est ja \_ loux  
 foux me rend ja \_ loux je suis ja \_ loux je suis ja \_ loux

ah qu'il est ja\_

ah je suis ja\_

All.<sup>o</sup> vivace. (♩ = 88)

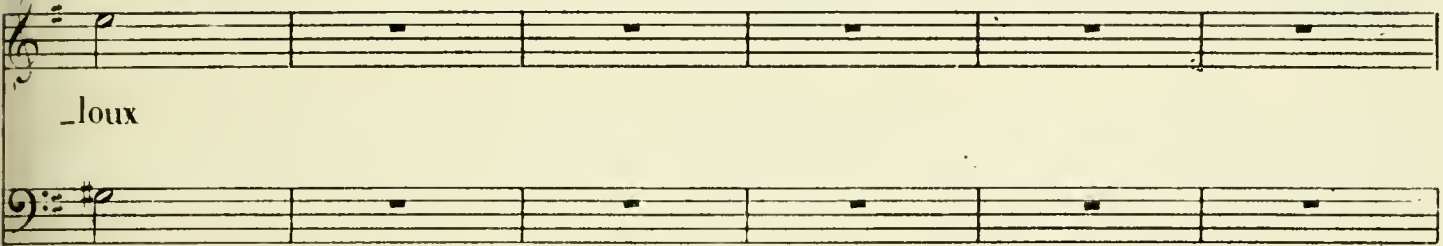

\_loux

MANELLI. (à Carlino qui sort)

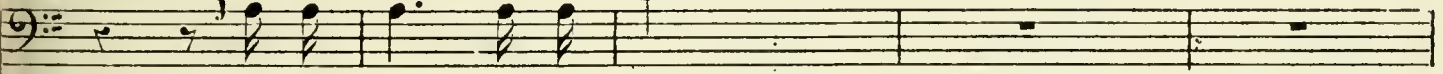

Arrè - tez ar - rè - tez

TENORS.

(retenant Manelli.)

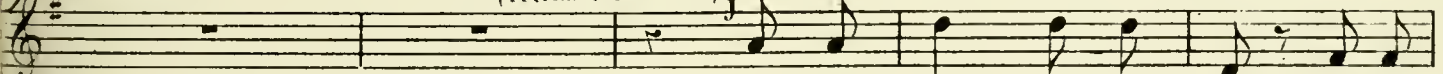

Vous par - tez vous par - tez le de -

BASSES.

Vous par - tez vous par - tez le de -

(à part)

ob la cruel - le ten - nie

\_voir vous ré - cla - me a - vec nous vous res -

\_voir vous ré - cla - me a - vec nous vous res -

*fp*

aux ac - teurs.

co - quette rie in - fâ - me

vous

-tez

é - cou - tez é - cou - tez

-tez

é - cou - tez é - cou - tez

*fp*

*fp*

m'impä - ti - en - tez

al - lez vous me per - sé - cu -

a - vec nous vous res - tez

a - vec nous vous res - lez

*crusc.*

-tez i ah  
 mais é-cou-tez mais é-cou-tez  
 mais é-cou-tez mais é-cou-tez

1<sup>re</sup> Soprani. actrices arrivant) p  
 Au Thé-âtre on nous at-tend il faut s'y rendre à l'ins-

(à part.)  
 co-  
 -tant  
 Tenors. p  
 Au Thé-âtre on nous at-tend il faut s'y rendre à l'ins-  
 Basse.  
 Au Thé-âtre on nous at-tend il faut s'y rendre à l'ins-

-quel - le

rien ne peut vous ar - rê - ter lorsque l'on doit ré - pé -

tant

tant

-ter

rien ne peut vous ar - rê - ter lorsque l'on doit ré - pé -

rien ne peut vous ar - rê - ter lorsque l'on doit ré - pé -

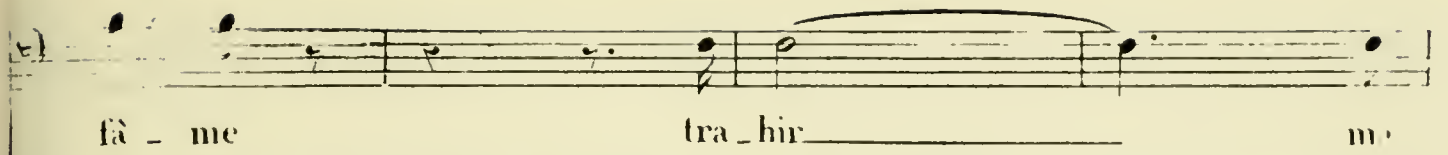

fà - me tra - hir me

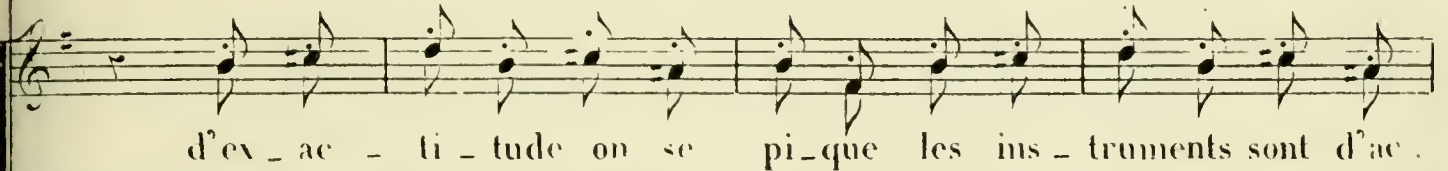

d'ex - ac - ti - tude on se pi - que les ins - truments sont d'ac -

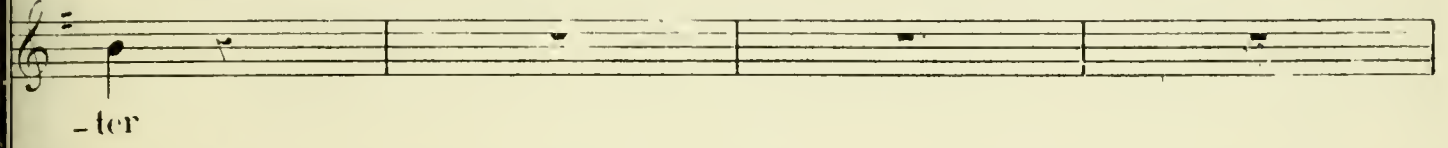

- ter

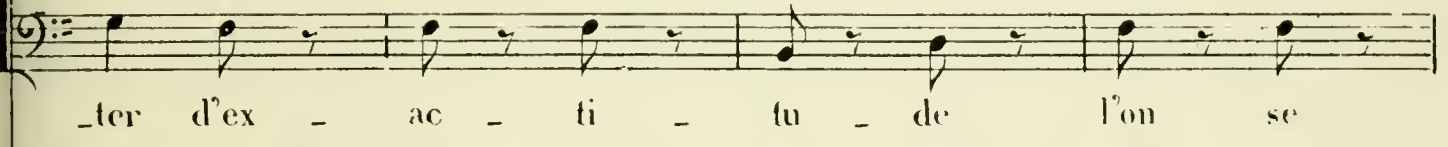

- ter d'ex - ac - ti - tu - de l'on se

*f* *p*

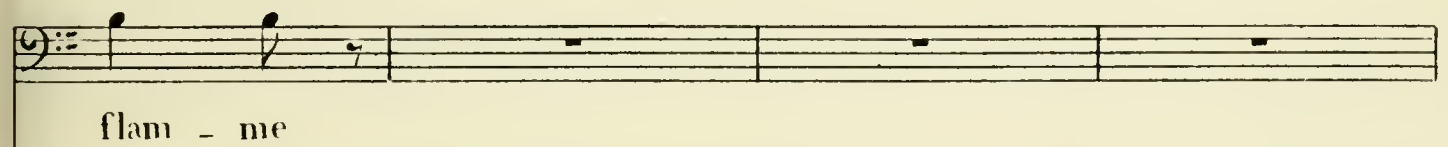

flam - me

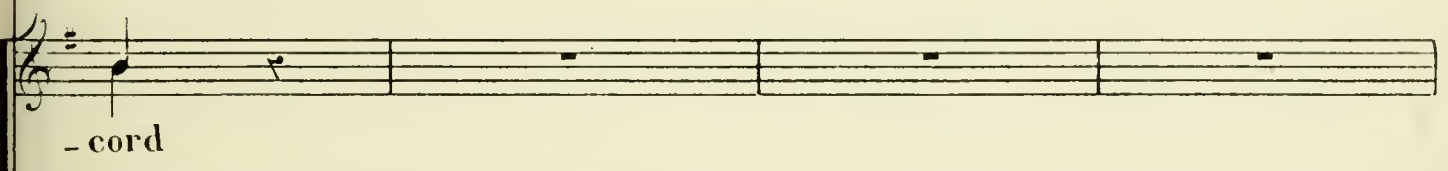

- cord

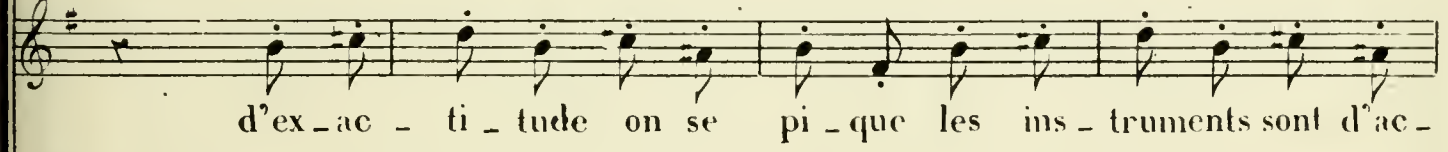

d'ex - ac - ti - tude on se pi - que les ins - truments sont d'ac -

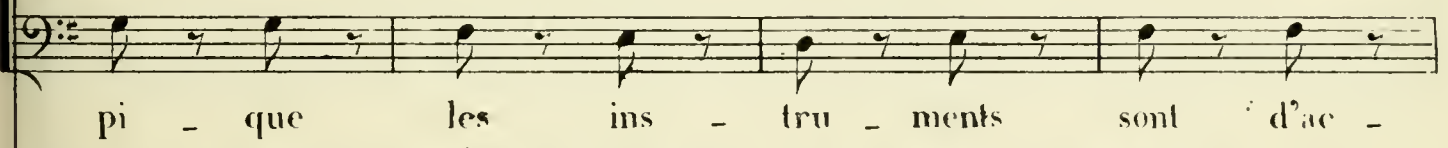

pi - que les ins - tru - ments sont d'ac -

*f* *p* *cresc.* *f*

manquer de

tout est prêt et la mu - si - que et la scène et le dé -

cord

cord

p

p

foi

ah lais - sez

(aux acteurs)

-cor

tout est prêt et la mu - si - que et la scène et le dé -

tout est prêt et la mu - si - que et la scène et le dé -

moi

au Thé - âtre on nous at - tend on nous at - tend on nous at -

- cor. au Thé - âtre on nous at - tend on nous at - tend on nous at -

- cor au Thé - âtre on nous at - tend on nous at - tend on nous at -

*f* *p*

(à part)

el - le manquer de

-tend il faut y ve - nir à l'ins - tant il faut y ve - nir à l'ins -

-tend il faut y ve - nir à l'ins - tant il faut y ve - nir à l'ins -

-tend il faut y ve - nir à l'ins - tant il faut y ve - nir à l'ins -

*f* aux acteurs

- foi ab! laissez

*cresc.*

- tant au Thé -âtre on nous at - tend on nous at - tend on nous at -

*cresc.*

- tant au Thé -âtre on nous at - tend on nous at - tend on nous at -

*cresc.*

- tant au Thé -âtre on nous at - tend on nous at - tend on nous at -

*cresc.*

moi

- tend oui — voi - ci l'ins - tant venez — on vous at -

*f*

- tend oui — voi - ci l'ins - tant venez — on vous at -

*f*

- tend oui — voi - ci l'ins - tant venez — on vous at -

*f* *ff*

j'ai bien le temps je suis

\_tend on commen - ce

\_tend on commen - ce

\_tend on commen - ce

toujours en a - van - ce n'ai - je pas cette éter -

mais vous entrez le premier.

mais vous entrez le premier

mais vous entrez le premier

-nel - le et maus - sa - de ri - tour - nel - le que je ne puis employ -

*(à part)*

-er oh vous m'enten - drez ma bel - le

A mer - veille et puis le

A mer - veille et puis le

A mer - veille et puis le

*f* *p*

qu'im - por - te

soir le soir tout va de tra - vers tout

soir le soir tout va de tra - vers tout

soir le soir tout va de tra - vers tout

Je ne quitte pas sa porte i - ci

va de tra - vers le soir

va de tra - vers le soir

va de tra - vers le soir

je pre-tends la voir il faudra bien qu'elle sorte et c'est

là qu'est mon espoir

Mais là bas s'in-pa-ti-ente la signora Tonel-

Mais là bas s'in-pa-ti-ente la signora Tonel-

Mais là bas s'in-pa-ti-ente la signora Tonel-

The second system of the musical score continues the vocal line and piano accompaniment. The vocal line includes the lyrics "là qu'est mon espoir" and a three-part vocal entry for "Mais là bas s'in-pa-ti-ente la signora Tonel-". The piano accompaniment continues with its characteristic rhythmic pattern.

ma ca - ma - ra - de char - mante n'est el - le donc plus i -

li

li

li

-ci

non je vous le cer - ti - fi - e, dès long - temps el - le est par -

non je vous le cer - ti - fi - e dès long - temps el - le est par -

non je vous le cer - ti - fi - e dès long - temps el - le est par -

*cresc.*

*très vite*

*f*

el - le est par - ti - e au Thé -âtre on nous ar -

- ti - e elle est par - ti - e

- ti - e elle est par - ti - e

- ti - e elle est par - ti - e

*f ff*

*p*

*p*

- tend il faut s'y rendre à l'ins - tant rien ne peut nous ar - rê -

-ter lorsque l'on doit ré - pé - ter au thé -âtre on nous at -  
 au thé -âtre on nous at -  
 au thé -âtre on nous at -  
 au thé -âtre on nous at -

*f* *p*  
*f* *p*

-tend on nous at - tend on nous at - tend il faut y ve - nir à l'ins -  
 -tend on nous at - tend on nous at - tend il faut y ve - nir à l'ins -  
 -tend on nous at - tend on nous at - tend il faut y ve - nir à l'ins -  
 -tend on nous at - tend on nous at - tend il faut y ve - nir à l'ins -

12

*resc. (c. part.)*

*cresc.*

*cresc.*

*cresc.*

*cresc.*

*cresc.*

*cresc.*

tant il faut y ve\_nir à l'ins - tant et moi je cours prompte -  
 tant il faut y ve\_nir a l'ins - tant au thé -âtre on nous at -  
 tant il faut y ve\_nir à l'ins - tant au thé -âtre on nous at -  
 tant il faut y ve\_nir à l'ins - tant au thé -âtre on nous at -  
 tant il faut y ve\_nir à l'ins - tant au thé -âtre on nous at -  
 tant il faut y ve\_nir à l'ins - tant au thé -âtre on nous at -

*cresc.*

ment pour la re - trouver à l'ins - tant oui ———— oui sans tar -  
 tend on nous at - tend on nous at - tend oui ———— voi - ci l'ins -  
 tend on nous at - tend on nous at - tend oui ———— voi - ci l'ins -  
 tend on nous at - tend on nous at - tend oui ———— voi - ci l'ins -  
 tend on nous at - tend on nous at - tend oui ———— voi - ci l'ins -

-der je veux la rejoindre à l'instant ah!  
 -tant il faut partir on nous attend allons allons  
 -tant il faut partir on nous attend allons allons  
 -tant il faut partir on nous attend allons allons

pour moi quel tour  
 -ci l'instant venez venez on nous at -  
 -ci l'instant venez venez on nous at -  
 -ci l'instant venez venez on nous at -

ment ah!

tend ve nez ve nez voi ci l'ins tant on

tend ve nez ve nez voi ci l'ins tant on

tend ve nez ve nez voi ci l'ins tant on

*p*

c'est un cru el tourment

nous at tend c'est l'ins tant on nous at tend on nous at

nous at tend c'est l'ins tant on nous at tend on nous at

nous at tend c'est l'ins tant on nous at tend on nous at

*f* *ff*

cou\_rons la re\_joindre à l'ins\_tant ah quel tour\_ \_

\_tend par\_tons par\_tons voi\_ci l'ins\_tant voi\_ci l'ins\_ \_

\_tend par\_tons par\_tons voi\_ci l'ins\_tant voi\_ci l'ins\_ \_

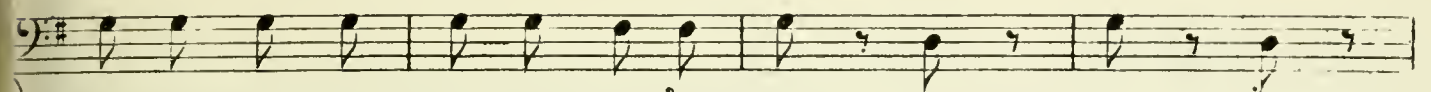

\_tend par\_tons par\_tons voi\_ci l'ins\_tant voi\_ci l'ins\_ \_

\_ment c'est aus\_si par trop m'in\_sul\_ter non rien ne doit plus m'ar\_rê\_ \_

\_tant voi\_ci l'ins\_tant de ré\_pé\_ter non rien ne doit nous ar\_rê\_ \_

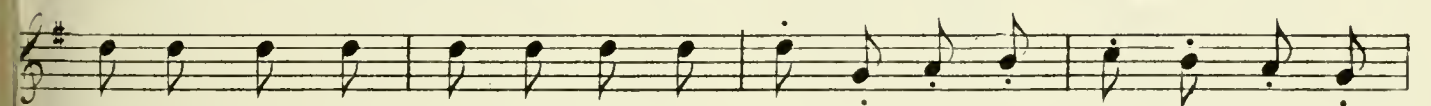

\_tant voi\_ci l'ins\_tant de ré\_pé\_ter non rien ne doit nous ar\_rê\_ \_

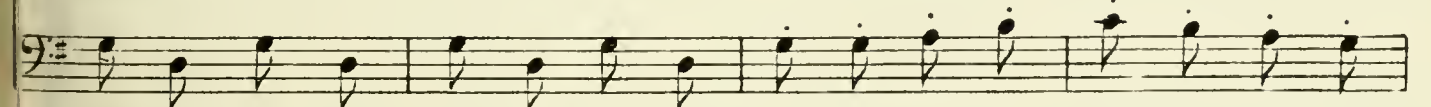

\_tant voi\_ci l'ins\_tant de ré\_pé\_ter non rien ne doit nous ar\_rê\_ \_

(aux acteurs.)

- ter venez \_\_\_\_\_ on nous at - tend \_\_\_\_\_

- ter venez \_\_\_\_\_ on nous at - tend \_\_\_\_\_

- ter venez \_\_\_\_\_ on nous at - tend \_\_\_\_\_

- ter venez \_\_\_\_\_ on nous at - tend \_\_\_\_\_

# ACTE II.

## N<sup>o</sup> 6.

### ENTR'ACTE ET AIR.

Allegro. (♩ = 126)

PIANO.

*ff*

on lève le rideau.

*ff*

MANELLI.

Récit.

J' e - suis mis en vain à sa pour -

*f* Récit.

- sui - te el - le me fuit el - le m' é - vi - te, ou bien quel qu' impor - tun est

là pour nous troubler, en - fin j'en ai pu seul un instant lui par - ler

*f*

maudit thé - à - tre affreux pai - re tout m'y cha-grine oui,

tout m'y dé-ses-pè - re...

*a Tempo.*

Mod<sup>to</sup> sostenuto. (80 = ♩)

E-tre l'a-mant le-poux d'une a-do-rable ac-

- tri - ce qui les sé - duit les charme tous est-il plus hor-rible sup-

plus animé.

- pli - cé?.. et com-ment nê-tre pas ja - loux, affreux sup- pli - ce, oui com-

plus animé.

ment n'è tre pas ja\_loux

chacun la lorgne la re - gar - de lou - ant ou blâmant ses at -

- traits, j'ai - me ses yeux de trop grands traits, teint ra - vissant un peu bla -

*a piacere.*

suivez.

Variant. *Allegro.*

- far - - - - de... cri\_tique ou lou\_an\_geur chaque mot me poi -

*Allegro.*

*cresc.*

- gnar\_de cri\_tique ou lou\_an\_ - geur oui, cha\_ que mot, oui cha\_ que mot ah!

*cresc.*

— chaque mot chaque mot me poi - gnar - de

*rit.* *dimin* *a Tempo.*

*suivez.* *f*

*Tempo 1<sup>o</sup>*

ê - tre l'a - mant l'é - poux

*p*

d'une a - do - rable ac - tri - ce ah! com - ment nê - tre pas ja -

*(plus animé.) décidé.* *f* *plus animé.*

- loux affreux supplice, oui comment ne deviendrait on pas ja - loux ah!

*p*

— comment comment ne deviendrait on pas ja - loux —

*ff* *8* *ff*

*dolce.* *crese.*

Que n'aimais-je plu - tôt — quelque fil - lette ob - scu - re i - gnorant de nos

arts — la gloire et la splen - deur — douce et modeste en - fant

*pp* *crese.*

dédaignant la pa - ru - re à me plaire à me plai - re bor -

-nant son sa - voir son bon - heur mo - deste en - fant dé - dai - gnant la pa -

- ru\_re dont la\_me pu\_re tou\_jours m'as\_sure le re\_pos le bon

pp smorz

-heur oui, tou\_jours as\_sure à mon cœur le

riten. pp

bon\_heur

Allegro. ff

Et pourtant ce ta-

p

- lent ce ta\_lent dont l'éclat ray-

Largement. (96 = ♩) (avec enthousiasme) legg. p

- on - ne sur son front comme une cou\_ron\_ ne a -

- joute en - cor\_ à sa beau\_té et redou - ble re - dou - ble l'amour de mon

presser. cresc.

presser. cresc.

cœur de mon cœur enchan\_té de mon cœur enchan\_té Allegro. (120 = ♩)

f poco rit. a Tempo.

fp suivez. ff

This block shows the piano accompaniment for the third system, featuring a complex melodic line in the treble clef with many sixteenth notes and a supporting bass line in the bass clef.

Les bruyants transports quelle ex - ci - te, mal - -

8 - - - - - 1

dimin. p p

-gré le tourment qui m'a - gi - te

je les en - tends a - vec fier -

*p*

- té les sa -

- vou - re a - vec vo - lup -

*cresc.*

- té ce ta - lent dont l'éclat ray - on - ne sur son

*f* *Largement.* (96 =  $\text{♩}$ ) *p*

front com\_mie une cou\_ron - ne a - joute en - cor\_ à sa beau -

pressez. cresc. f poco rit.

- té et redouble re\_dou\_ble l'amour de mon cœur de mon cœur enchan -

pressez cresc. fp suivez.

a Tempo.

- té de mon cœur enchan\_té Allegro.

The third system begins with the tempo marking 'a Tempo.' and the lyrics '- té de mon cœur enchan\_té Allegro.' The piano accompaniment features a series of triplets in the right hand, marked with 'f'. The vocal line continues with a few notes.

Ah! dans le

The fourth system features a vocal line starting with 'Ah!' and 'dans le'. The piano accompaniment includes a trill in the right hand, marked 'p tr', and continues with chords and moving lines in both hands.

tril - - le comme elle bril - - - - -

- le le gru - pet - - - to et le gru -

*f* *p* *p* *cresc.*

- pet - - - to qu'il est jo - li qu'il est jo - li qu'il est fi -

*f* *dim.*

- ni point de sac - ca - - - - -

*f* *p* *p*

*f* *p*

- de dans sa rou-la - - - de c'est char-

*f* *p* *dim.*

*lento* *tr* c'est char-

- mant c'est brillant c'est char-

*pp* *suivez.*

un peu retenu

- mant comme un collier de per - les d'O-ri - ent comme un col -

*f* *suivez.*

*dim* *riten.* *tr* *animez.* *f*

- lier de per-les d'Ori - ent... ah quel ta - lent - - - c'est un tré -

*animez.* *f*

- or c'est mon tré - sor! ap - plaudis

*p*

- sez en - cor, en - cor!

*cresc.* *ff*

ah! applaudissez en - cor!

*mf* *ff*

DUO.

Aussi voyez comme j'ai travaillé mon air:

Allegro (♩ = 152)

Repetant le rôle de Zerbine dans la servante maîtresse.

LA TONELLI.

PIANO:

(Parlé) il s'agit d'écouter: bien de je vous Eh! mais ne fait-il pas la mi-ne com-  
chanter! dis...

*P détaché*

-ment je crois qu'il se mu - ti - ne bon bon c'est que monsieur ba -

-di - ne bon bon c'est que monsieur ba di - ne je veux que

sans ca - pri - ce sans mur - mu - rer on n'o - bé -

is - so paix donc paix donc Zer - bi - ne le veut ain - si paix

All<sup>o</sup> moderato ♩ 96

done paix donc Zer - bi - ne le veut ain - si Manelli (Parté) Mais je pré -

*cresc.* *tr* *(a Manelli)*

bravo bravo  
madame, mais...

-tends aussi vous applau - dir disons le du - o

MANELLI. *f*

Moi mais vous rê -

*legg.* *p*

-vez vous rêvez je pen - se répéter a - vec vous quand je suis fu - ri -

Qu'impor - te pour chan - ter faut-il donc être au mieux

-eux

ne fai - tes pas de re - sis - tan - ce du vieux Pan

MANELLI.

dolfe allons vite endos - sez la robe et le bon - net Comment

la TONELLI.

MANELLI.

Et commen - cez Soit commen - çons pour tant ma

chère ne s'écoutez pas ainsi de tourner ma colère elle vous atteindra

la TONELLI.

avec coquetterie.

ritent.

Bon! discours superflus vous m'aimez trop

*f* (furieux)

—ura Je ne vous aime

*p* Récit.

Allegro.

(♩=138)

(Jouant Zerbine.)

Zerbine ne vous répondez: je devine je devine à ces

plus

yeux à cette mine fine - fine lutine

*tr*  
 assassi - ne vous a - vez beau dire non bon bon vos yeux

me di sent que si si si si si et je veux le croire ain-

Récit. (à Manelli.)

- si al - lons donc vi - te beau trouba - dour partez de suite à vo - tre

Récit.

MANELLI. (Jouant pandolfe.)

tour Ma di - vi - ne ma di - vi ne vous vous trompez à ma mine

fort

tres fort    tres fort    tres fort prenez un peu moins l'es - sor

bien

(s'animant peu à peu)

mes yeux a - vec moi d'ac - cord    d'ac - cord    d'ac - cord    vous di -

- ront vous a - vez tort tort tort tort tort vous di - ront vous a - vez

cresc.

(à Manelli)

*f* répétant.

bravo mais com - ment — mais pour quoi — je suis jo -

tort

*f* *p*

- li - e douce et po - li - e je suis jo - li - e au plus jo -

- li - e re - gar - dez moi re - gar -

*pp* *f*

MANELLI. (à part.)

Zerbone

- dez — moi Pour ce - la pour ce - la je pen - se que j'en tiens la ra -

*mf*

## L'ÉTONNÉ

il faut se ren\_dre

la la ral - la la ral - la ral - la ral - la ah! lais\_se

*f*

il faut se ren\_dre tiens mon roi tiens mon roi re\_çois

moi ah! lais\_se moi lais\_se moi lais\_se moi non je

mon cœur et ma foi à toi seul j'en fais don

ne veux pas de toi je n'en veux pas non

*p*

cresc.

hon bon bon bon je t'aime je

cresc.

non non non o peine ex\_ trê\_ me ex\_

cresc.

t'ai\_ me je t'ai\_ me je suis a toi sois donc à

\_ trê\_ me ex\_ trê\_ me je suis ma foi tout hors de

Andante (♩=108)

moi

moi

ff ff mf p

Ped.

MANELLI

(à part) *mf*

Puis - san - ce de la mélo - di - e ton

*dim.*

charme a calmé mes transports j'é - cou - te j'ad - mi - re j'ou -

*cresc.*

\_bli - e et sa tra hi - son sa trahi -

LE TONELLI, à part.

son et ses forts Puis

suivez.

san - ce de la mélo - di - e tout cède à tes di - vins ac -

- cords j'é - cou - te j'ad - mi - re j'ou -

dim. cresc.

- bli - e et sa jalou - si - e sa jalou - sie et ses

sf p

suivez.

The fourth system concludes the page with the vocal line and piano accompaniment. The vocal line features a 'dim.' (diminuendo) marking. The piano accompaniment includes a 'sf' (sforzando) marking followed by a 'p' (piano) marking. The lyrics '- bli - e et sa jalou - si - e sa jalou - sie et ses' are written below the vocal line.

-ni\_e ah! ah! mon cœur cè - de à ton charme enchan-

*cresc.* *f* *dim.* *tr*

ah! ah! mon cœur cè - de à ton charme enchan.

*p* *cresc.* *f* *dim.* *b*

*f* *col canto.* *dim.*

-teur par ta dou\_cœur tu viens calmer tu viens cal -

*p* *cresc.*

-teur par ta dou\_cœur tu viens calmer oui oui tu viens cal -

*p* *cresc.*

*p* *pp*

-mer ah

*f* *p* *tr* *tr* *tr*

-mer ah! ah! ah!

*p* *f*

*f*

*f* *dim.* *f* *All' moderato*  $\text{♩} = 88$

mon cœur  
mon cœur

oui des Français bien accueillis

*cresc.* *f* *pp* *p.*

nous serons fê-tés applau-dis

oui des Français bien accueillis

The third system continues the vocal line and piano accompaniment. The vocal line has a rest followed by the lyrics "nous serons fê-tés applau-dis". The piano accompaniment continues with complex rhythmic patterns and chords. The lyrics "oui des Français bien accueillis" are written under the vocal line in the second part of the system.

ils sont surpris charmes ravis

nous serons fêtés applau - dis ils sont sur - pris charmes ra -

de tout Pa - ris j'entends les cris

-vis de tout Pa - ris j'entends les

*crese.*

quels effets quels succès les bravos les bouquets les bou

cris quels effets quels suc - cès les bravos les bou -

quels bravo bravo bravo bra\_vo

quels ah! la vic-toire la vic-

*f* *ff* *f* *p*

MANELLI.

-toire a\_vec la gloi - - re j'o - se le croi - renous at\_tend là

la TONELLI.

la vic - toire la vic - toire a\_vec la gloi - - re j'o - se le croi -

*f* *p*

MANELLI.

-re nous attend là de l'Itali - e De l'Itali - e

*p* *p* *f* *p*

le-er 8

L. TONELLI.

la me-lo-di - e la mé-lo-di - e oui oui la mé-lo-di

la mé-lo-di - e oui oui la mé-lo-di

- e vi - ve et jo - li - e tri - om - phe - ra toujours tou -

- e vi - ve et jo - li - e tri - om - phe - ra toujours tou -

- jours la mé-lo-di - - e vi - ve et jo - li - e tri - om - phe -

- jours la mé-lo-di - - e vi - ve et jo - li - e tri - om - phe -

-ra

*f*

-ra oui des Français bien ac-ueil - lis je nous vois fê - tés ap-plau

*p*

*f*

*cresc.*

quels effets quels succès des bravos des bouquets ces chers Fran-

dis des bravos des bouquets

*p*

*cresc.*

*f*

-çais

*cresc.*

ils sont sur-pris charmés ra - vis de tout Pa - ris j'entends les

*p*

*f*

*p*

quels effets quels succès des bravos des bouquets ces chers Fran-

cris  
quels effets quels succès

8  
p cresc. f

-çais  
quels effets ah! quel suc - cès des bravos et des bou -

quels effets ah! quel suc - cès des bravos et des bou -

8  
f

-quets  
quels effets ah! quel suc - cès des bravos et des bouquets des bouquets à sou -

-quets  
quels effets ah! quel suc - cès des bravos et des bouquets des bouquets à sou -

8  
f

-hais quels effets ah! quel suc - cès

-hais quels effets ah! quel suc - cès de tout Paris oui j'entends oui j'en-

8-

la vic - toire la vic - toire a - vec la gloi -

-tends crier bravo bravissi - mo

-re jo - se le croi - re nous at - tend là

oui oui la vic -

ah! la gloire  
 -toi - re nous attend la bravo bravo quels effet quels suc-

*f* *p*

la vic - toi - re  
 -cès des bouquets des bouquets des bouquets a sou -

la gloire  
 -hait brav - vo bra - vo quels ef - fets quel suc -

*f* *p*

la vic - toi - re  
 ces des bouquets des bouquets des bouquets a sou -

*cresc.* nous at - tend là nous at - tend  
 - haits quels effets quels ef-fets quels effets quels suc - cès oui

la de tout Pa - ris j'en - tends les  
 oui de tout Pa - ris j'en - tends les cris

cris bravo bra - vo j'entends cri\_er bra\_

bravo bravo j'entends j'entends cri\_er bra\_

-vo ah! c'est charmant

-vo ah! c'est charmant

*ff*

# N<sup>o</sup> 8. TRIO.

en voilà une drôle d'idée

And<sup>te</sup> non troppo. (Voyant entrer Carlino.)

BETTINA.

La T... dans la goulisse

Ah! ah! lui

CARLINO.

(voyant Manelli)  
à genoux (à Manelli)

ah! vous

MANELLI.

(montrant la loge)

ah! Elle là...

PIANO.

ff ff ff

(montrant Carlino.)

(surprise.)

là ah! ah!

(montrant Manelli)

(avec indignation.)

(avançant, à Manelli.)

là ah! ah! de la part d'un a...

(Comprenant.)

ah! ah!

ff ff

CARLINO.

(à Bettina.)

*un peu retenu*

-mi ah! ce trait est gen - til et vous et vous... c'est du jo-  
*p un peu retenu.*  
*p*

(étonnée)

la To\_nel - li  
 -li la Tonel - li  
 la To\_nel -  
*(appuyant)*  
*(vient à part)*  
*p*  
 la To\_nel - li

*f*

la To\_nel - li!  
 -li la To\_nel - li!  
 la To\_nel - li!

*p*

Tempo 1<sup>o</sup>

a Bettina.

CARLINO.

Ah! peut - on se con - duire ain - si fi fi fi

Tempo 1<sup>o</sup>

P.

fi un trait pa - reil est i - nou - i oui oui oui!

BETTINA.

(à Carlino.)

pourquoi donc te fa - cher ain - si fi fi fi

CARLINO.

oui,

fi que l'ai - je fait mon doux a - ni dis dis dis

dis!

MANELLI. (à part)

Ah! je com-prends en - fin ce - ci oui, oui, oui,

oui, cha - cun est dans l'er - reur i - ci oui oui, oui.

La TONELLI. *f* *P*

Ei! pour quoi donc te fa - cher ain -

CARLINO. *f* *P*

Ah! ah! peut - on se con - dui re ain -

MANELLI. *f* *P*

oui Ah! ah! je com - prends en - fin ce -

*Allegro.*

done \_\_\_\_\_ te fa\_cher ain - si fi fi fi fi que

ah! je comprends la tra\_hi-

-son

*p*

*p*

t'ai - je fait mon doux a - mi dis! dis! dis! dis! tu

-son

*p*

nous re\_viendrons à la rai\_

feins \_\_\_\_\_ pour te donner raison ja\_mais \_\_\_\_\_ ja -

*p*

bon bon bon bon

-son bon! bon! bon! bon! nous reviendrons

*p* *pp*

- mais de tra - hi - son j'a - mais non non non  
 bon! bon! bon! bon!  
 à la rai son  
 tu feins pour te don - ner rai - son  
 ah! je vois vo - tre tra - hi -  
 nous re - viendrons à la rai - son  
 ne crois pas à la tra - hi - son  
 - son bon mais on n'est pas si bon gar -  
 Dieu mer - ci point de tra - hi - son

tu feins pour te don-ner rai-son

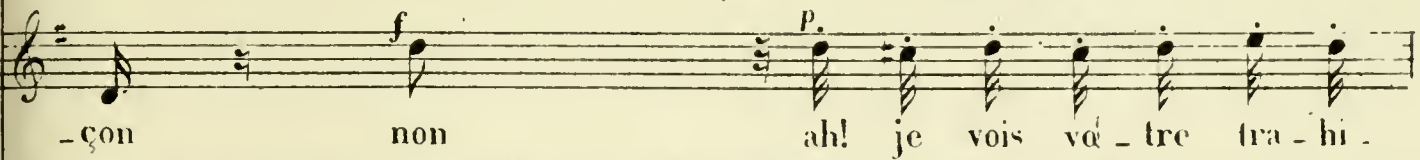

-çon non ah! je vois vô-tre tra-hi

nous re-vien-drons à la rai-son

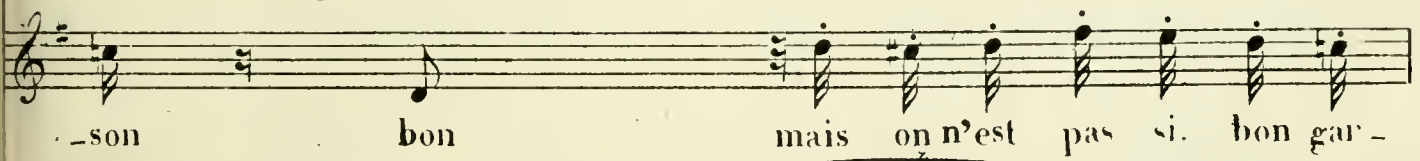

ne crois pas à la tra-hi-son

-son bon mais on n'est pas si bon gar-

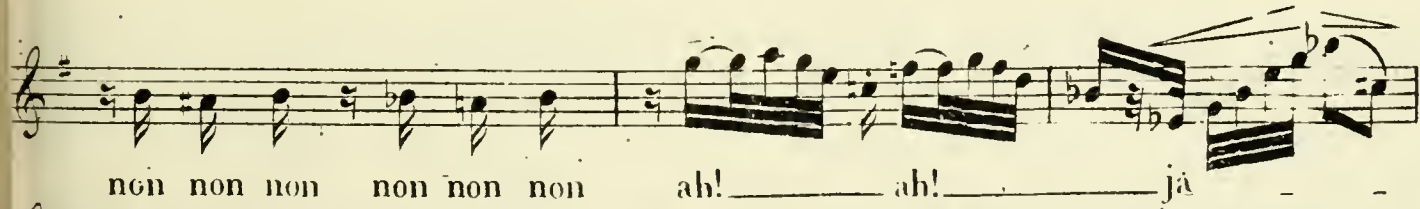

Dieu mer-ci point de tra-hi-son

non non non non non ah! ah! ja

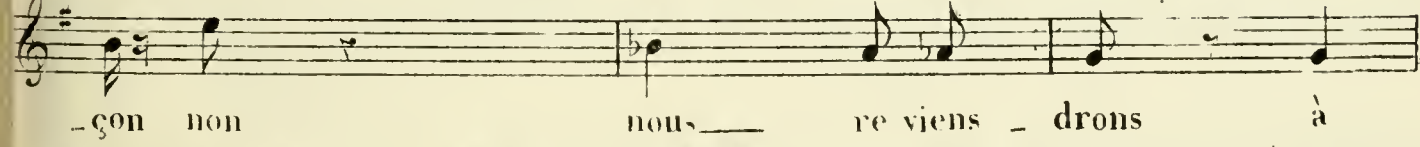

-çon non nous re-vien-drons à

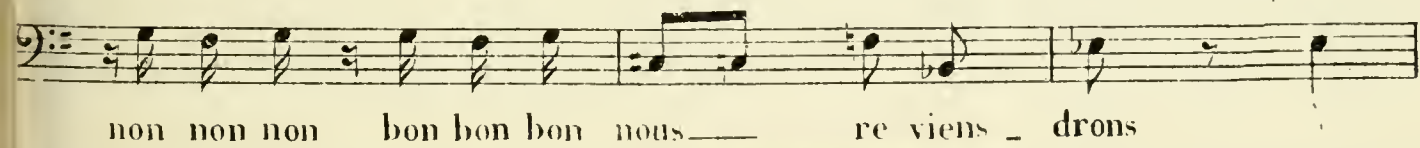

non non non bon bon bon nous re-vien-drons

mais non non ja mais ja mais de tra hi -

la rai - - - -

la rai - - - -

- son

- son

son ah! je

accél. dim.

que t'ai - je fait que t'ai - je fait mon doux a -

ah pou - vez vous ah pou - vez - vous tromper - ain -

vois clair i - - -

pp

cresc. dim.

*f* *dim.*  
 - mi ah! ré

- si

- ci

*plus vite.* *P*  
 - ponds que l'ai - je fait mon doux a -

*P*  
 peut-on peut-on tra hir ain - si

*plus vite.* *P*  
 oui je com - prends en - fin ce -

*pp plus vite.*

- mi que l'ai - je fait dis mon doux a -

un trait pa reil est i nou i -

- ci cha - cun est dans l'er - reur i -

-mi pourquoi donc te fa-cher ain - si pourquoi donc te fa-cher ain -  
 oui oui un trait pa - reil est i - nou -  
 -ci oui je comprends en fin ce - ei cha - cun est dans l'er - reur i -

- si que l'ai - je fait que t'ai - je fait mon doux a -  
 - i fi fi peut - on ah peut - on se conduire ain -  
 - ci oui oui cha - cun cha - cun est dans l'e - reur i -

- mi ah ré - ponds que t'ai - je fait  
 - si mais on n'est pas si bon gar -  
 - ci nous re - vien drons à la rar -

- son ré\_  
 - son non  
 à la rai\_

Moderato. (♩ = 92)

- ponds eh pourquoi cette co\_  
 non morbleu je suis d'une co - lè - re  
 - son

- le - re  
 MANELLI. (à part) p  
 un nouveau jour enfin m'é - clai - re. un nouveau jour enfin m'é -

marchant à Maestri.)

CARLINO.

savez vous bien perfide ami que je pourrais me fa -  
 -clai - re

*f*

*legg.*

BETTINA.

(suivant Carlino.)

douterais-tu \_\_\_\_\_ de ma cons -  
 -cher

*p* (*précoccupé*) (*à part.*)

oui quelle éton - nante ressem - blan - ce

-tan - ce

CARLINO. (*de menu.*)

et que je pourrais i - ci en duel \_\_\_\_\_ vous appe -

mon Carli - no de la pu -

ler  
(préoccupé) (à part)

oui et je l'ac\_cusais d'incons - tan - ce

\_den - ce mon Carli - no

(effrayée)

et vous tu\_er et vous tu\_er

(impatience)

oui oui oui oui oui oui oui

(à Carlino.)

(à part.) p pourquoi montrer tant de vail

il n'a pas beaucoup de vail - lan

oui

p

-lan - ce pour quoi montrer tant de vail - lan - ce

(marchant à Carlino.)

vous pou -

CARLINO.

(un peu tremblant) (à part.)

oui ai-je commis une impru -

-vez mon très cher ami si vous voulez vous fâ - cher

mon Carli - no de la pru - den - ce

-den - ce

(de même)

si le cœur vous en dit aus -

CARLINO.

de même

ouï ai\_je montré trop d'aso\_

\_si même en du\_el m'appe\_ler

cet homme est dangereux je pen - se

\_len - ce

oui oui oui

et me tu - er

(à Manelli.)

ah! monsieur!

point de vi\_o\_

oui (à part) oui oui oui oui je lui croyais moins de vaillan - ce

et me tu - er

len - ce ah! — ah! malgré moi oui j'ai frémi oui j'ai fré -

(fièrement) ah! — ah! malgré moi oui j'ai frémi oui j'ai fré -

pour vous répondre me voi - ci pour vous répondre me voi -

-mi (fièrement) (à part.)

-mi ah! quoi? comme il s'est radou -

(avec douceur.) -ci mais avant de vous je ré - cla - me

-ci un moment d'entre - tien tout seul avec mada -

Récit.  
 toujours menaçant

-me puis je suis tout à vous, et vous at\_tends i\_

Récit. *f*

Récit.  
 CARLINO.

je ne refu\_se rien lorsque l'on est po\_li

-ci ma co\_lère ex\_pi\_

(à part) poco riten. *tr.*

*f* *p*

(à part) *tr.* *BETTINA.*

que veut-il lui di\_re? Que vat-il me di\_re?

-re

*ff*

All.<sup>o</sup> con moto. ♩ = 80

(à Carlino) *a part.*  
BETTINA. *p legg.*

à ce qu'il de - si - re il faut sous -

- cri - re qu'on se re - ti - re qu'on se re - tire et pour l'appai -

The second system continues the vocal line and piano accompaniment. The vocal line has a melodic contour that rises and then falls. The piano accompaniment maintains a steady harmonic support.

- ser il ne faut pas le re - fu - ser. il ne faut pas il

ne faut pas le re - fu - ser

MANELLI, (a part.)

Je ne veux pas rire il se re

\_tire sans rien di - re et pour m'appai - ser il n'ose pas me refu -

## CARLINO.

à ce qu'il de - sire il me faut sous - cri - re qu'on se re -  
 - ser je ne veux pas ri -

## BETTINA.

oui qu'on se re - ti -  
 \_tire et pour l'appai - ser non je ne veux pas le re - fu -  
 - re

cresc.

- re pour l'ap - pāi - ser il ne faut pas

cresc.

- ser je ne veux pas je ne veux pas le re - fu - ser je ne veux pas je

cresc.

ah! pour m'ap - pāi - ser il n'o - se pas

cresc.

le re - fu - ser à

ne veux pas le re - fu - ser

me re - fu - ser il n'ose pas me re - fu - ser

ce qu'il de - sire

il faut il faut

à ce qu'il de - si - re il me faut sous-

je ne veux pas ri - re il va sans rien

pp

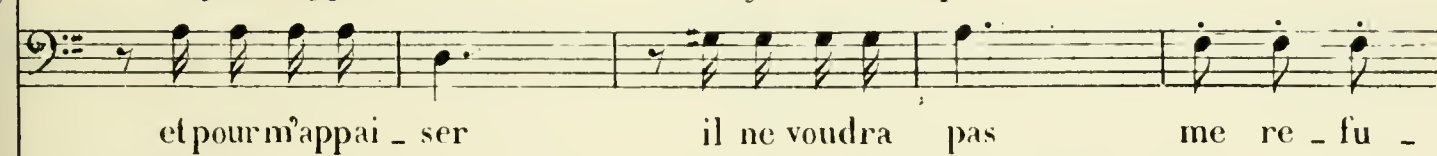
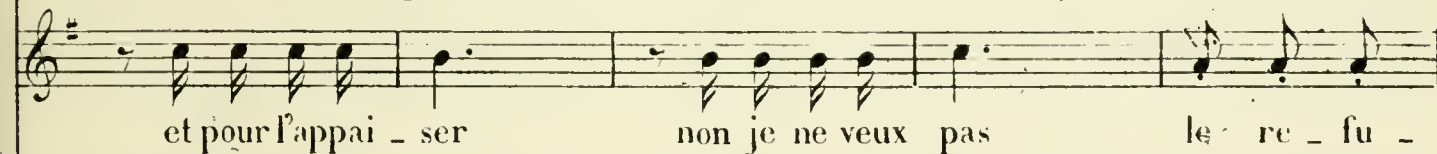

ne faut pas  
 veut pas re - fu - ser non non non je ne veux pas i -  
 veux pas re - fu - ser non non non il ne veut pas i -

*sf*  
*f*  
*dim.*

le re - fu - ser ah!  
 - ci re - fu - ser non non  
 - ci re - fu - ser non non

*cresc.*  
*cresc.*

n'al - lons pas le re - fu - ser  
 non je ne veux pas le re - fu - ser  
 non il ne veut pas me re - fu - ser

*f*  
*f*  
*f*  
*tr*

sans re - tard sans re - tard — je pars mais, si je vous

quitte aus - si vi - te à deux pas a deux

pas je vais cher - cher — é - pée et pisto - lets

Je vous at -

**BETTINA.** (à Carlino.)  
f o mon roi — vis pour moi!... ah! tu

(à Bettina, avec courtoisie)

f coné - dien -

tends

vois mon ef - froi o mon roi vis pour moi ou je  
ne crains ma hai - ne

Je com - prends tout ma foi et ris

*f* *f* *crusc.*

meurs a - vec toi  
vrai je ne le crois ma foi pas plus bra - ve que  
de son ef - froi

*(à part)* *p* *p*

*(à Carlino.)*  
à ce qu'il de - si - re  
moi  
*(à part)* *p* *dim.*  
ah! je comprends tout ma foi et ris de son ef - froi

*dim.* *p*

il faut sous - cri - re qu'on se re - li - re qu'on se re -

dim. dolce. - tire et pour l'appai - ser il ne faut pas le re fu - ser il ne faut

dim. pp

pas il ne faut pas le re fu - ser

MANELLI.

Je ne veux pas rire il se re -

f. f. p. P

- tire sans rien di - re et pour n'appai - ser il n'ose pas me re fu -

## p CARLINO.

à ce qu'il de\_sire il me faut sous\_cri\_re qu'on se\_re\_ser je ne veux pas ri

## BETTINA.

oui qu'on se re\_tire et pour l'appai\_ser non je ne veux pas le re\_fu\_re

re pour l'ap\_pai\_ser il ne faut pas ser je ne veux pas je ne veux pas le re\_fu\_ser je ne veux pas je ah! pour m'ap\_pai\_ser il n'o\_se pas

le re - fu - ser  
 ne veux pas le re - fu - ser  
 me re - fu - ser il n'ose pas me re - fu - ser

ce qu'il de - sire il faut il faut  
 à ce qu'il de - si - re il me faut sous -  
 je ne veux pas - ri - re il va sans rien

sous - cri - re qu'on se re -  
 - crire et se re - ti - rer et pour l'appai - ser  
 di - re se re - ti - rer et pour m'appai - ser

-li re qu'on se re - ti re ah

et pour l'appai - ser non je ne veux pas le re - fu -

et pour m'appai - ser il ne voudra pas me re - fu -

il

-ser non non non je ne veux pas i - ci je ne

-ser non non non il ne veut pas i - ci il ne

ne faut pas

veux pas re - fu - ser non non non je ne veux pas i -

veut pas re - fu - ser non non non il ne veut pas i -

le re fu ser ah

\_ci re fu ser non non

\_ci re fu ser non non

*cresc.*

mal lons pas le re fu

non je ne veux pas le re fu

non il ne veut pas me re fu

\_ser pour l'ap pai ser pour l'ap pai

\_ser non non je ne veux pas i ci le re fu

\_ser je vois qu'il n'o se pas i ci me re fu

-ser il ne faut pas le re - fu - ser  
 -ser non non je ne veux pas i - ci le re - fu - ser  
 -ser je vois qu'il n'o se pas i - ci me re - fu - ser

ne vas pas i - ci le re - fu - ser  
 non je ne veux pas je ne veux pas  
 oui je vois je vois qu'il n'o - se pas

le re - fu - ser pour l'appai - ser il ne faut  
 le re - fu - ser pour l'appai - ser je ne veux  
 me re - fu - ser pour m'appai - ser il n'o - se

pas il ne faut pas re - fu - ser  
pas je ne veux pas re - fu - ser  
pas il n'o - se pas re - fu - ser

*a voce* **f**

This block contains the first system of a musical score. It features three vocal staves (Soprano, Alto, and Bass) and a piano accompaniment. The lyrics are: "pas il ne faut pas re - fu - ser", "pas je ne veux pas re - fu - ser", and "pas il n'o - se pas re - fu - ser". The piano part includes a dynamic marking of *a voce* and a forte **f** marking.

This block contains the second system of the musical score. The vocal staves (Soprano, Alto, and Bass) are mostly empty, indicating rests for the vocalists. The piano accompaniment continues with its melodic and harmonic lines.

This block contains the third system of the musical score, focusing on the piano accompaniment. It shows the right and left hand parts with various chords and melodic fragments.

This block contains the fourth system of the musical score, continuing the piano accompaniment. It features more complex chordal textures and melodic lines in both hands.

This block contains the fifth and final system of the musical score on this page. It concludes the piano accompaniment with a final chord and melodic resolution.

N<sup>o</sup> 9.

## FINAL.

elle est là qui attend..

Mod.<sup>o</sup> sostenuto. (♩ 60)

PIANO. *legg.*

*pp* (Carlino parlé)  
Comment..là!... elle est folle de moi... pauvre femme!. je n'en fais jamais d'autre..

ah! ça mais je n'y vois guère (Manelli) assez pour signer votre nom! (Carlino) je signe aveuglément!.. *f* *p*

MANELLI. (à Carlino.) *p*

(Carlino) La voilà heureuse! (Manelli) tres bien!.. vous allez voir la si-

*pp*

CARLINO. (avec joie)

la si - gno - ra!

- gno - ra tout pour le mieux — s'arrange-

CARLINO.

-ra quocette da - me se ra ma fem - me quommièvi - ra ce bon - heur

( à Manelli  
voyant arriver la Signora )

là elle est pres - sé - e elle est dé - ja en équipa - ge de vo -

MANELLI.

-ya - ge elle est pres - sé - e elle est dé - ja en equi - page de vo -

CARLINO.

( à Bettina.)

matoute bel - le viens je t'ap -

( à Bettina )

-ya - ge allons al - lons avan - cez Si - gno - ra

pet- le duntendreamant vois le tour-ment de ma main recevez ce

BETTINA. (Béttina bas à Manelli)

je n'oublirai pas ce trait

un bon contrat de ma-ri-a-ge

la

vo-tre bonheur est mon ou - vra - ge — ma récom - pen - - se la voi -

CARLINO

je n'oubli rai pas ce trait là la nuit plus

là ma récompense la voi - la

som - bre va de son om - bre couvrir nos pas ne trem - bléz

pas  
MANELLI. oui profi - tons de ce mo - ment et par -

oui profi - tons de ce mo - ment et tous deux partez prompte

tous tous deux partons promptement oui profi - tons de ce mo

ment et tous deux partez promptement oui profi - tons de ce moment

ment et tous deux par - tons prompte - ment et tous deux par - tons prompte -

et tous deux par - tez prompte - ment et tous deux par - tez prompte -

ment oui profitons de ce moment partons partons partons par - tons partons tous

ment oui profitons de ce moment parlez parlez parlez par - tez partez tous deux

deux promptement

promptement

Un garçon de théâtre, dans la coulisse. (presque parlé)

on va commencer!..

ch!

(Manelli à la Tonelli)

La TONELLI.

ah! quelle est ma sur - pri - - - se! riende semblable ne s'est

bien!

un peu plus animé

vu j'ai tout en-ten - du et je comprends votre mé - pri - se

vous sa - vez ain - si donc entre

*un peu retenu.*

la TONELLI.

le calme est re - ve - nu

CARLINO.

*(accourant et essoufflé)*

, pardonnez-moi cher!

nous le calme est revenu

*a tempo*

CARLINO.

- la - de mais je viens en em - bas - sa - de vo - tre ancien - ne ca - ma -

ra de prete a se loigner d'i - ci vous rend ces pa - piers

merci

la TONELLI. *riant. f* ah moi là

*stupéfait* yant la Tonelli. *f* ah elle là

(la montrant) *f*

*riant. f* ah bon! là

*ff* Ped. \* *ff* Ped. \* *ff* Ped. \*

ah ah

ah ah

ah ah

*ff* Ped. \*

(Ou parle)

Mod.<sup>to</sup> tempo di minuto.

dim. p pp

Interrompez ce menuet et attaquez de suite le  $\frac{2}{4}$ , à la réplique: « nous partons demain pour Paris » All<sup>o</sup> con moto

Un garçon de Théâtre dans la coulisse:

(presque parlé)

la TONELLI.

on com-men - ce!... aimable fo - li - e à nous

Allegro con moto (♩ = 80)

f ff p

à nous les jo - yeux gre - lots al - lons sans en - vi - e par - ta - ger suc - cès

et bra - vos  
 ouï de la fo - li - e à vous à vous les jo - yeux gre - lots  
 a - ma - ble fo - li - e à nous à nous les jo - yeux gre - lots

al - lons sans en - vi - e par - ta - ger suc - cès bra - vos ah  
 al - lons sans en - vi - e par - ta - ger suc - cès bra - vos al - lons al - lons  
 al - lons sans en - vi - e par - ta - ger suc - cès bra - vos al - lons al - lons

ah *f* ah

-lez par - ta - ger le succès oui partagez

-lons par - ta - ger le succès qui partageons

ah *cresc.*

le succès les bra - vos

le succès les bra - vos

ah ah

*f* oui

*f* oui

Un sans en vi - ce par ta - ger les bra - vos oui le suc - cès et

par ta - gez et le suc - cès

par ta - geons et le suc - cès

les bra - vos et les bra - - - vos

et les bra - vos par - - - lons

et les bra - vos oui par ta - geons tou - jours suc - cès bra - - - vos

