

CAMPO SOLITARIO NEI DINTORNI DI BOSTON,

appiè d'un colle scosceso. A sinistra nel basso biancheggiano due pilastri; la luna leggermente velata illumina alcuni punti della scena. S'alza subito la tela.

PRELUDIO, SCENA ED ARIA

AMELIA

$\text{♩} = 80$
ALL.^o AGITATO
E PRESTO

ff

mf

(Appare Amelia dalle eminenze)

ALL.^o AGITATO

AMELIA

Recit.^{vo}

Ecco l'or - ri - do campo o - ve s'ac - coppia al de - lit - - to la

Recit.^{vo}
ALL. AGITATO

mor - te! Ecco là le co - lonne... la pianta è

ff

là, ver - deggia al piè. S'in - nol - tri.

pp

Ah! mi si ag - ge - la il co - re!

pp

Si - - no il ru.

p

A

_mor de' pas _ si miei, qui tut _ to m'empie di racca _

A

_priccio e di ter _ ro _ re!

A

E se pe_rir do _ ves _ si? Pe _ ri _ _ _

A

_re! Eb_ben!... quando la sor _ te

A

mi _ a, il mio dover tal è... s'a _ dempia, e si _ a!

(fa per avviarsi)

ANDANTE $\text{♩} = 72$

con espress.

A

ANDANTE $\text{♩} = 72$

Ma dal . l'a . ri . do ste lo di . vul .

con espress.

allarg.

A

_ sa come a . vrò di mia ma . no quell'er . . . ba, e che

A

dentro la mente convul . . sa *f* quel . le . te . re . a *pp smorz.* sembian . za mor .

A

_ rà : che ti re . sta , per . du . to l'a . mor . . . che ti

con dolore

pp

A

re - - sta, che ti re - sta, mio pove - ro cor!

A

Oh! chi piange, qual for - za m'ar -

marcato il canto

A

- retra? m'at - tra - ver - sa la squal - li - - da

A

vi - - a? Su co - raggio... e tu fatti di

Cantabile

dim.

A

pietra, non tra - dir - - mi, dal pian - - to ri - -

A

- stà :..... o fi - - ni - sci di bat - tere e muor, t'an - ni -

con dolore

A

- en - - ta, t'an - ni - en - - ta, mio po - ve - ro cor!.... Mezza -

(suona mezzanotte)

a piacere

A

- notte!.... Ah! che veggio? U - na testa di sot -

ALLEGRO ♩ = 144

cres.

ALLEGRO ♩ = 144

A *ff* *con spavento*

-ter-ra si le-va... e so-spi-ra! ha.....

A

..... ne-gli oc - - - chi il ba-le - - -

A

- - - no del - l'i - - - ra e m'af - fi - - sa e m'af -

A

- fi - - - sa e ter - ri - - - bi - le sta!..... ah!

pp

con voce soffocata

A

e m'af - - fi - sa

ppp

p

sempre dim.

A

e m'af - - fi - sa e ter - ri - - bi - - le

dim.

p *pp*

1º TEMPO $\text{♩} = 72$

A

(cade in ginocchio)

con passione

sta!..... Deh! mi reggi, m'a - i - ta, o Si -

1º TEMPO $\text{♩} = 72$

con espress.

pp

cres.

A

- gnor,.... mi - se - re - red'un po - ve - ro cor o Si -

f

dim.

p *cres.* *ff* *dim.*

morendo

A

-gnor, m'a - i - ta, o Si - gnor,

p *pp* *ppp*

A

mi-se-re - - - - re,

p *pp* *ppp*

A

mise-re-re, ah!..... mi-se-re d'un pove-ro

p *pp* *ppp*

A

cor!

m.f. *allarg.*

DUETTO

AMELIA E RICCARDO

(Esce improvvisamente Riccardo)

♩ = 160
ALL.^o AGITATO

AMELIA

Amelia's first vocal line. The melody is in the treble clef. The lyrics are: Gran Di.o! Ah! Ah! mi la.

RICCARDO

Riccardo's first vocal line. The melody is in the treble clef. The lyrics are: Teco io sto. Ti calma... Di che temi?

Amelia's second vocal line. The melody is in the treble clef. The lyrics are: -sciate... Son la vit - - tima che geme... il mio

Amelia's third vocal line. The melody is in the treble clef. The lyrics are: no - - me almen sal - - va - - te.... o lo stra - - zio ed il ros.

A. RICC-so-re la mia vi - - ta abbat-te - - rà.

Io la -

RI. - sciarti? No, giamma.i: nol pos.s'i - o; chè m'arde in

AME.

RI. Con - - te, ab-
petto im - - mor - tal di te l'af - - fetto.

A. - bia - - te mi pie - tà, pie - - - tà, pie - - -

p dim.

A
RICC-tà.
Co - - sì..... par - - li a chi ta - - do.ra? pie - - tà

RI.
chie - - di e tre - - mi an - co - - ra? Il tuo nome in - te - me -

AME.
Ma, Ric-car - - do, io son d'al-
RI.
-ra.to, l'o.nor tuo sempre sa - rà.

A
-trui..... del - - l'a.mi - - - co più fi - da - to...
RI.
Ta - - ci, A.

marcato

A
Io son di lui, che da-ri-a la vi-ta, la vi-ta a te...

RI.
-melia... Ah cru-

RI.
-de-le, e mel rammemori, lo ri-pe-ti innanzi a me!

$\text{♩} = 144$
ALL^{to} UN POCO SOST.^{to}
a mezza voce

RI.
Non sai tu che se l'a-ni-ma mi-a il ri-morso di-la-cera e

RI.
ro-de, quel suo gri-do non cu-ra, non o-de, sin che l'empiedi fremiti a-

RI. *mor?... Non sai tuche di te reste - ri - a,..... se ces - sasse di battere il*

RI. *cor! Quante notti ho vegliato a ne - lante! come a lungo infe - li - ce lot -*

pp

pp

dolce

RI. *- ta - i! quante vol - te dal cie - lo implo - ra - i la pie - tà che tu chiedi da*

con espansione

ten.

ten.

col canto

col canto

p

p

RI. *me! Ma per questo ho potuto un i - stan - te, in - - fe - li - ce, non vi - ver di*

p

p

AME.

Ah!..... deh soc - cor - ri tu, cie - lo, al' am - ba - - scia di chi

te?

sta fra l'in - famia e la mor - te; tu pie - to - so ri - schia - ra le

por - - te di sal - vezza all'er - ran - te mio piè. E tu

va: ch'io non t'o - da; mi lascia, mi lascia:..... son di lui, son di

(a Riccardo)

f

pp

f accel.

cres.

f

p

A RICC. lui, che il suo sangue ti diè. *con entusiasmo*

La mia vi - ta... l'u - ni - ver - so, l'u - ni -

mf

A Ciel pie - - to - so!

RI. - ver - so, per un det - to... Di' che

pp

ppp

A Va, Ric - car - do!

RI. m'a - mi... Un sol det - to, un sol det - to...

poco allarg. e cres. f

poco allarg. e cres. f allarg. e dim. ppp

PIÙ LENTO ♩ = 100

A Eb - ben... si... t'a - - - mo...

RI. M'ami, A.

PIÙ LENTO ♩ = 100

pp

A Ma tu, no - - - bi.

RI. - me - - - lia!

A - le, me di - fen - - di dal mio cor! me di.

RI. M'a - mi, A - me - - - lia!

f pp

A. *dim.* *pppp*
 - fen - - - - di.....dal mio cor!

allarg.

RICC. ALL.^o AGITATO COME PRIMA
 (fuori di sè) a piacere *ff* *a tempo* ♩ = 160
ppp M'a-mi, m'a-mi!... oh sia di-strut - to il ri - mor - - so, l'a - mi.

col canto
 ALL.^o AGITATO COME PRIMA *a tempo* ♩ = 160

RI. - ci - - zia nel mio se-no: e-stin-to tut-to, e-stin-to

ff

RI. *f* *p*
 tut-to, tut-to sia fuorchè l'a - mor, fuorchè l'a - mor, fuorchè l'a -

pp

RI. *_mor*

RI. *POCO MENO* ♩ = 144 *a mezzavoce dolcissimo*

Oh qual so - - a - - ve bri - - vi - - do l'ac - -

POCO MENO ♩ = 144

PPP *PPP leggero*

RI. - ce - - so pet - - to ir - - ro - - - ra! Ah chio t'a - scol - ti an -

RI. - co - - - ra ri - - spon - der - mi co - - sì! A - -

con espansione

RI. *pp*
-stro di que - ste te - - nebre a cui con - sa - cro il

ff *pp*

RI. *f*
co - - - re: ir - - - ra - - - dia mi d'a - - mo - - re, e più non

cres. *f*

RI. *dim.*
sor - - ga, non sor - - ga il di, ir - ra - - - diami..... d'amor,..... e più....

dim.

RI. *f*
... non sor - - ga il di, e più non sor - - ga, non sor - - ga il

f

AME.

RI.

Ahi sul fu - - ne - - reo let - - - to o - -

di!

pp

sottovoce legate

A

-v'io so - gna - va spe - - gnerlo, gi - - gan - te tor - na in -

A

pet - - - to l'a - - mor che mi fe - - ri! Chè

A

non m'è da - - to in se - - no a lui ver - - sar que - -

ff

ppp

pp

A

_st'a - - ni.ma? o nel - - la mor - te al - me - - no al - men ad - -

f *f*

A

_dor - - men - - tar - mi qui, o nel - - la mor - - te.....

dim.

A

..... o nel - - la mor - - te al - me - - no addor - - men - tar - mi

f

A
 RICC.
 qui?
 A - me - lia! tu m'a - mi, A - me - lia? tu

p *f* *p* *f*

A
 Si... t'a - - - mo.

RI.
 m'ami? Ir - - ra - - dia.

ff COME PRIMA ♩ = 100

ff COME PRIMA ♩ = 100

A
 Ma tu, no - - bi - le,..... me di -

RI.
 - mi..... d'a - mor. Tu m'ami, A - me - lia?

ten.

ten.

p *pp* *morendo*

A - fen - di dal mio cor, tume di - fen - di dal mio cor. *cres.*

RI. Ah!..... ah!

dim. *p* *morendo*

ALL^o.COME PRIMA ♩ = 144

pp

A Ah sul fu - ne - - reo let - - to ov'io so - gna - - va

RI. *ff* *subito a mezzavoce*

qual so - - a - - ve bri - - vi - - do l'ac - - ce - - so pet - - to ir -

ALL^o.COME PRIMA ♩ = 144

pp

A spe - - gnerio, torna gi - gan - - te in pet - - to l'a -

RI. - ro - - ra! ah ch'io t'a - - scol - ti an - - co - - ra ri - -

portata la voce

A. *f*
 -mor che mi fe - - rì! Chè non m'è da - - to in

RI. *portata la voce*
 - spon - der - mi co - - sì! A - - stro di que - ste

col canto ff

A. *pp*
 se - - no a lui ver - - sar que - - st'a - - ni.ma? o

RI.
 te - - nebre ir - -

pp

con entusiasmo

A.
 nel - - la mor - te al - me - - no, al - me - - no ad - dor - men - tar - mi

RI.
 - ra - - - dia.mi d'a - - mo - - re, e più non sor - ga, non sor - ga il

f *dim.*

A
 qui? o nel - - - la mor - - - te o nel - - la

RI.
 di! e più non sor - - ga il di!

f

A
 mor - - te al me - - no addor - men - tar - mi qui?

RI.
 ah no, no, più non sor - ga il di! ir - ra - dia mi d'a - -

pp

A
 o nella mor - te al - men,

RI.
 - mor, ir - - ra - - dia - - mi d'a - - mor, e

poco string. *ff*

A
o nel - - la mor - - - te

RI.
più non sor - - gail di,

p *boco string.* *ff*

A
ad - dormentar - mi qui, o nel - la mor - te, nel - la morte al - meno ad -

RI.
e più non sor - ga il di, ir - ra - dia - mi d'a - mor, e più non sorga il

p *cres.* *f*

A
- dor - men - tar - mi qui?

RI.
di, non sor - ga il di!

(la luna illumina sempre più)

SCENA E TERZETTO

AMELIA, RICCARDO E RENATO

ALL^o AGITATO ♩ = 138 (in ascolto)

AMELIA

Ahi - mè! s'appressa al - cun!

RICCARDO

Chi giunge in

♩ = 138
ALL^o AGITATO

RI. (fatti pochi passi) (si vede Renato)

que - sto soggiorno della morte? Ah! non m'in - ganno... Re -

AME.

ff (abbassando il velo atterrita)

Il mio con - sor - - - te!

RI.

- na - - to!

ALL^o MOSSO ♩ = 152
RICC.

RENATO

ALL^o MOSSO ♩ = 152

AME.

RE. *te - si ta lu - no pro - ròmper: L'ho vi.sto: è il*

RE. *Conte: u - n'ì - gno - ta bel.ta - de è con es - so:poi al - tri qui*

RE. *vôlto: fugge - vole acquisto! s'ei ra - de la fos - sa, se il te - nero am.*

AME.

RICC.

(Io muo io!...)
(ad Amelia)

Fa

RE. *- plesso troncar, di mia mano, repen.te sa - prò.*

RI. *co-re!* (lo copre col suo mantello) (additandogli un viottolo a destra)

RE. Ma que - sto ti do. E ba - da, lo scampo, t'è li - - be-ro

AME. (sottovoce a Riccardo)

(prende per mano Amelia) (Me mi-se-ra! Va!)

RI. *Salvar - ti deg-g'i - o!...* (passando ad Amelia)

RE. là. Ma voi non vor -

A. (a Riccardo)

RE. Deh so - - lo t'in -

- re - - te segnar - - lo, o si - gno - - ra, al fer - - ro spie - ta - - to!

(Renato va nel fondo a vedere se s'avanzano)

A
RICC. - vo - la! T'è li - - - be - ro an -
Che qui t'ab - ban - do - ni?...
pp

A
- co - - - ra il pas - so, deh! fug - gi...
RI. E la - -
pp

RI. - sciar - - ti qui so - - la con es - - so? so - - la con
pp

RI. es - - so? no, mai! piut - to - - sto mor -
pp

AME.

marcate le parole

O fuggi, o che il ve - - lo dal ca - po tor - rò. Ri.

RI.

- rò. Che di - ci?...

pp
f

(Riccardo esita, Amelia rinnova l'ordine colla mano; al ricomparire di Renato, Riccardo gli va incontro.)

A.

- solvi. Lo vo'. (Sal - var - lo a que - st'al - ma se da - - to sa.

RI.

De - si - sti.

pp

A.

- rà,..... sal - var - lo se da - - - to sa - rà, del fie - -

ff

A

ro, del fie - ro suo fa - to più te - ma non ha, più te - ma non

A

ha, non ha, no..... *f* più tema no, non

A

RICC. ha.) (a Renato solennemente)
A - mi - co. Ge - lo - sa t'af - fi - do u - na

RI.

REN. cu - ra: l'a - mor che mi por - ti, ga - ran - te mi sta. Af - fi - da - ti, im -

(indicando Amelia)

RI. Pro - met - ti - mi, giu - ra che tu l'addur - rai, ve - la - ta, in cit -

RE. - po - ni.

RI. - tà... nè un det - to, nè un guar - do su es - - sa trar -

RI. - rai. E che toc - che le por - te, n'an -

REN. Lo giu - - ro.

RI. - drai da so - lo all'op - po - sto.

RE. Lo giu - ro, e sa - rà.

PRESTO ASSAI ♩ = 108

AME. (sottovoce a Riccardo) (agitatissima)

O - di tu come fre - mono cu - pi per que - st'aura gli accen.ti di

PRESTO ASSAI ♩ = 108

A morte? . Di las - sù, da quei ne - gri di - ru - pi, il se - gnal de' nem - ci par

A - ti. Ne' lor pet - tiscintil - la - no d'i - ra... e già piomban, t'accerchia - no

A fit - ti..... al tuo ca - po già vol - ser la mi - ra..... Per pie - tà, va, t'invo - la di

A

qui, va, va, va,..... va, t'in-vo-la di

ff *legato p*

A

qui, va, va, va,..... va, t'in-vo-la di

p

A

qui.

REN. (staccandosi dal fondo ove stava esplorando)

Fuggi, fug-gi: per l'or-rida vi--a sen-to l'orma de' passi spie-

ff *p*

RE.

-tati. Allo scambiodi detti e-se-cra-ti o-gni destra la daga bran-

ff

AME.

Di las - sù, da que' negri di - ru - pi, il se - gnal de' nemi - ci par -

- di. Va, ti salva, o che il varco all'u - sci - ta qui fra po - co serrar - si ve -

- dra - i;..... va, ti sal - va, del po - polo è vi - ta..... questa vi - ta che getti co -

- si, va, va, va,..... Ric - cardo, ti sal -

RE.

A

RE.

A

RE.

Piano accompaniment for the second system, continuing the musical texture with various rhythmic patterns.

Piano accompaniment for the third system, concluding the piece with a final cadence.

A
va, fug - - gi, va.

RE.
- va, va, va, va, ti salva, ti sal - -

A
RICC. Ah fug-gi... ti

RE.
- va. Ah fug-gi... ti

(Tra-di - tor, congiu - ra - ti son es - si, che mi - nacciano il vi - ve - re

ff *pp*

p *p*

A
sal.va... va, fug - gi.

RI.
mi - o? Ah! l'a - mico ho tra - di - to pur i - - o... son co - lui che nel cor lo fe -

RE.
sal.va... va, fug - gi.

RI. *rit.* In - no - cen - te, sfi - da - ti gli avrei; or d'a - mo - re colpe - vo - le...

RI. *poco allarg.* fuggo. La pie - tà del Signo - re su lei po - si l'a - le, pro - tegga i suoi

AME. *sempre sottovoce* O - di tu co - me fre - mono cu - pi per que -

RI. di.)

REN. *sempre sottovoce* Fuggi, fug - gi: per l'or - ri - da vi - a sen - to

A *st'au - ra gli accen - ti di morte? Di las - sù, da quei ne - gri di -*

RE *l'or - ma de' pas - si spie - ta - ti. Al - lo scam - bio de' det - ti e - se -*

A *- ru - pi, il se - gnal de' ne - mi - ci par - ti. Ne' lor pet - ti scin - til - la - no*

RICC. *(In - no - cen - te, sfi - da - ti gli a -*

RE *- cra - ti o - gni destra la da - ga brandì. Va, ti salva, o che il varco all'u -*

A *d'i - ra... e già piomban, t'ac - cerchia - no fit - ti..... al tuo*

RI. *- vre - i; or d'a - mo - re col pe - vo - le... fug - go..... La pie -*

RE. *- sci - ta qui fra po - co ser - rar - si ve - dra - i..... va, ti*

A ca - po già vol - ser la mi - ra..... Per pie - tà va, t'in - vo - la di

RI. - tà del Signo - re su le - i..... po - si l'a - le, pro - tegga i suoi

RE. sal - va, del po - polo è vi - ta..... questa vi - ta che get - ti co -

A qui, va, va, va,..... va, t'in - vo - la di

RI. di, la pie - tà..... del Si - gno - re pro - tegga i suoi

RE. - si, va, va, va, va, va,

A qui, va, va, va,..... va, t'in - vo - la di

RI. di, la pie - tà..... del Si - gno - re pro - tegga i suoi

RE. va, va, va, va, va, va, ti sal - - -

pp > > >

A
qui, per pie - tà, per pie - - tà, va, t'in - vo - la di

RI.
di, *pp* la pie - tà del Si - - gnor,

RE.
-va, che del po - po - lo è vi - ta que - sta vi - ta che

ff > *pp* *pp*

pp *stacc. assai*

A
qui, per pie - tà, va, t'in - - vo - la, t'in - vo - la di

RI.
la pie - tà del Si - - gno - re su lei po - si l'a - le, pro - tegga i suoi

RE.
get - ti, questa vi - ta che get - ti, che get - ti co -

A
qui, per pie - tà, va, t'in - - vo - la, t'in - vo - la di qui, va,

RI.
di, la pie - tà del Si - - gno - re pro - tegga i suoi di,

RE.
- si, questa vi - ta che get - ti, che get - ti co - - si, va,

A. va,

RI. la pie - tà del Si - gnor

RE. va,

A. va, fug - gi, va!

RI. (esce)
pro - - teg - ga i suoi di!)

RE. va, fug - gi, va!

SCENA, CORO E QUARTETTO

FINALE SECONDO

AMELIA, RENATO, SAMUEL E TOM

ALLEGRO

Presto

AMELIA

(Mio Di-o!)

RENATO

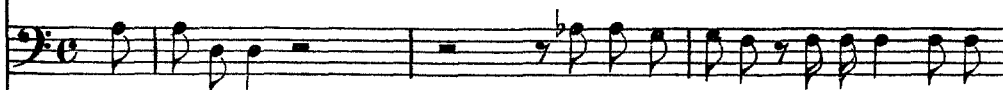

Se-gui-temi.

Perchè tre-mate? Fida scorta vi

ALLEGRO

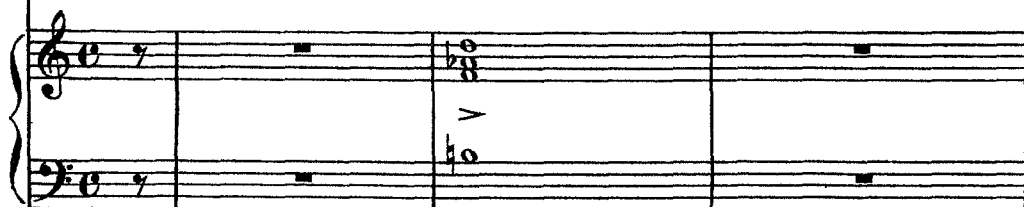

(dalle alture compariscono
Samuel, Tom con seguito)

ALL.^o ASSAI MOD^{to} ♩ = 63

RE.

son, l'a-mico ac-cen-to vi ri-sol-levi il cor!

Ten. I.

(in lontananza, avvicinandosi a poco a poco)

O

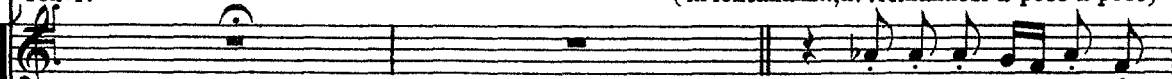

Avventiamo - - ci su

R

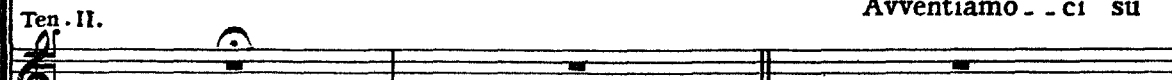

C

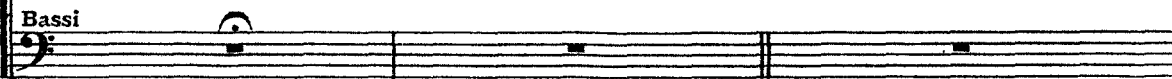

ALL.^o ASSAI MOD^{to} ♩ = 63

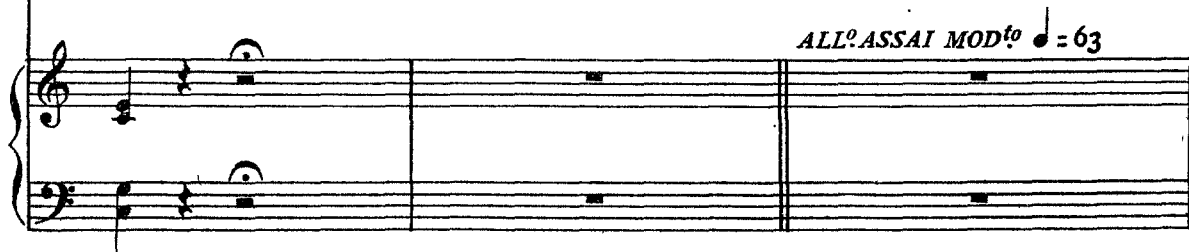

AME.

Ecco_li. Morir mi sento!

Presto, appoggiatevi a me.

SAM. E TOM

Avventiamo - ci su lu-i, chèscoccata è l'ulti-

lui, chèscoccata è l'ulti- - m'o - ra, chèscoccata è l'ulti- m'o - - ra, l'ul - - ti - -

Av - ventiamo - ci su lui, chèscoccata è l'ulti- m'o - - ra, l'ul - - ti - -

Avventiamo - ci su lu-i, chèscoccata è l'ulti-

SA.
T

- m'o - ra. Il sa - lu - to del l'au - ro - ra pel ca - da - ve - re sa - rà.

- m'o - ra. Il sa - lu - to del l'au - ro - ra pel ca - da - ve - re sa - rà.

- m'o - ra. Il sa - lu - to del l'au - ro - ra pel ca - da - ve - re sa - rà.

- m'o - ra. Il sa - lu - to del l'au - ro - ra pel ca - da - ve - re sa - rà.

SAM.

(a Tom)
PPP

Scer.ni tu quel bianco ve.lo on-de spicca la sua

REN.

(forte)

ALL^o MOSSO ♩ = 160

Chi va là?

SA.

de.a?

Non è des-so!

TOM

Si preci-pi.ti dal cie.lo all'inferno.

ALL^o MOSSO ♩ = 160

O furor

RE.

No, son i - o che di - nanzia voi qui sta.

SA.

T

Ten. mi-o!

Non è il Con-te!

Non è il Con-te!

C
O
R
O

Bassi

TOM MODERATO ♩ = 80

(beffardo, Il suo

SAM.

Musical score for SAM (bass) and piano accompaniment. The SAM part includes the lyrics "Men di voi for-tu-na - - ti fummo fi - - - do!". The piano accompaniment continues with trills (tr) in the right hand.

Musical score for SA (bass) and piano accompaniment. The SA part includes the lyrics "no - i: chè il sor - ri - so d'u - na bel - - la stemmo indar - no ad a - - spet -". The piano accompaniment continues with trills (tr) in the right hand.

(alcuni seguaci di Samuel e Tom rientrano con fiaccole accese)

(colla mano sull'elsa)

REN.

REN. Musical score for Renato, featuring a vocal line and piano accompaniment. The vocal line is in bass clef with lyrics: "Non un passo: se l'o - - sa - - - te trag-go il ferro...". The piano accompaniment features a right hand with eighth-note patterns and a left hand with chords and triplets.

SA.

T

Mi - nac-

-rar!

AME.

(la luna è in tutto il suo splendore)

AME. Musical score for Amel, featuring a vocal line in treble clef with lyrics: "O ciel, a - - i - - ta!".

RE.

SA.

T

Tra - di-

-cia - te?

Non vi te - mo.

(verso Renato)

C

O

R

O

R

Giù l'acciaro...

Giù l'acciaro...

(snudando la spada)

RE.
_to - - ri!... E la tua vi - - ta que - st'insul - - to pa - - ghe -
(va per istrappare il velo ad Amelia)

T
Vo' finirla...

cres. sempre

AME. *ALL^o MOSSO* ♩ = 160
(fuori di sè, inframmettendosi, lascia cadere il velo)

RE.
No: fer.ma - tevi...
- rà.

f *ALL^o MOSSO* ♩ = 160

RE.
(colpito)
Che!... A - me - - - - - lia!...

ff *ff tutta forza* *p*
f *p* *p*

AME.

pp

O ciel! pie-

SAM.

Lei!... lei!... sua moglie!

TOM

Lei!... lei!... sua moglie!

CORO

Lei!... lei!... sua moglie!

Lei!... lei!... sua moglie!

dim.

A

-tà!

Oh ciel! pie - tà!

(fremendo)

REN.

pp sottovoce

A

SA.

Sua moglie!

Sua mo- glie!

pp sottovoce

T

Sua moglie!

Sua mo- glie!

pp sottovoce

Sua moglie!

Sua mo- glie!

pp

Sua moglie!

Sua mo- glie!

AND^{te} MOSSO QUASI ALL^{to} ♩ = 66

RE. *_me_ _lia!...*

SAM. (sogghignando)
Ve' se di not - te qui colla spo - sa l'innamo -

p con eleganza
AND^{te} MOSSO QUASI ALL^{to} ♩ = 66

SA. *-ra - to campionsi po - - sa, e come al raggio lunar del*

SA. *mie - le sul le ru - gia - de corcar si sa! Ah! ah! ah!*

TOM. *Ah! ah! ah!*

leggermente

stacc. assai

SA. ah! ah! ah! ah! ah! ah! E che bac - ca - no sul ca - so

T ah! ah! ah! ah! ah! ah! E che bac - ca - no sul ca - so

poco più cres.

SA. strano, e che commen - ti per la cit - - tà! e che bac - ca - no sul ca - so

T strano, e che commen - ti per la cit - - tà! e che bac - ca - no sul ca - so

REN. (fisso alla via onde fuggì Riccardo) *pp*

SA. strano, e che commen - ti per la cit - - tà!

T strano, e che commen - ti per la cit - - tà!

Co-sì mi

AMELIA (piangente)

A chi nel mondo crudel più ma-i,
paga, se l'ho sal - va - to! ei m'ha la
mi - - se - ra Ame - lia, ti vol - - ge - rai?..
don - - na..... con - ta - mi - na.to! Per lui non
La tua spregia - - ta la - - cri - - ma qua - -
posso levar la fronte, sbrana - to il

A
 - - - - - le, qual man pie - to -

RE.
 cor per sem - - pre m'ha! sbra - na - to il

pp

ff

A
 - sa rasciugherà? qual man piéto - - sa?

RE.
 cor per sempre m'ha, il cor per sempre m'ha!

SAM.
 Ah! ah! ah!

TOM
 Ah! ah! ah!

lunga *lunga*

lunga *lunga*

p

AME.

A chi nel

FEN.

Per lui non posso

SA. ah! ah! ah! ah! ah! ah! E che bac - ca - no sul ca - so

T ah! ah! ah! ah! ah! ah! E che bac - ca - no sul ca - so

A mondo ti volge - rai, mi - sera A - me - -

RE. le - var la fronte, *cres.* sbra - na - to il

SA. stra - no, e che com - men - ti per la cit - - tà, e che bac - ca - no sul ca - so

T stra - no, e che com - men - ti per la cit - - tà, e che bac - ca - no sul ca - so

C O R O E che bac - ca - no sul ca - so

E che bac - ca - no sul ca - so

con espress.

A. *lia?* a chi nel

RE. co - re per sem - pre m'ha! co - sì mi pa - ga, co - sì mi pa - ga,

SA. strano, e che commen - ti per la cit - - tà! *p* Ve' la tra -

T. strano, e che commen - ti per la cit - - tà! *p* Ve' la tra -

strano, e che commen - ti per la cit - - tà! *p* Ve' la tra -

strano, e che commen - ti per la cit - - tà! *p* Ve' la tra -

Cantabile

A. mon - - do ti vol - - ge - ra - - i? la

RE. sel'ho sal - va - to! eimha la donna conta - mi - na - to! Per lui non pos - so

SA. - ge - dia mu - - tò in comme - dia. Ah! ah! ah!

T. - ge - dia mu - - tò in comme - dia. Ah! ah! ah!

- ge - dia mu - - tò in comme - dia. Ah! ah! ah!

- ge - dia mu - - tò in comme - dia. Ah! ah! ah!

p dolce

p dolce

A tua spre - gia - ta

RE. le var la fron - te, sbrana.to il co - re, sbrana.to il co - re per sem - pre m'ha!

SA. ah! ah! ah! e che bac - ca - - - no sul ca - - - so

T ah! ah! ah! e che bac - ca - - - no sul ca - - - so

ah! ah! ah! e che bac - ca - - - no sul ca - - - so

ah! ah! ah! e che bac - ca - - - no sul ca - - - so

A la - - cri - - ma, qual man - ra - - sciu - - ghe -

RE. sbra - - na - - to il cor pp per..... sem - - pre

SA. stra - - no e che com - men - ti per la cit -

T stra - - no e che com - men - ti per la cit -

stra - - no e che com - men - ti per la cit -

stra - - no e che com - men - ti per la cit -

dim. ppp morendo

A -rà? a chi nel mon - - do ti vol - ge -

RE. m'ha! co - sì mi pa - ga, co - sì mi pa - ga, se l'ho salva - to! ei m'ha la donna

SA. - tà! Ve' la tra - ge - dia... mu - - - tò in com -

T - tà! Ve' la tra - ge - dia... mu - - - tò in com -

- tà! Ve' la tra - ge - dia... mu - - - tò in com -

- tà! Ve' la tra - ge - dia... mu - - - tò in com -

A - ra - - - i? la tua spre - gia - - - ta la - cri - ma,

RE. conta mi - na - to! per lui non posso levar la fron - te, sbranato il co - re,

SA. - me - dia... ah! ah! ah! ah! ah! ah! e che bac -

T - me - dia... ah! ah! ah! ah! ah! ah! e che bac -

- me - dia... ah! ah! ah! ah! ah! ah! e che bac -

- me - dia... ah! ah! ah! ah! ah! ah! e che bac -

A qua - - le, qual man pie - - to - - sà, qual

RE. sbra_nato il co_re per sempre m'ha! sbra_na - - to il' cor

SA. -ca - - no sul ca - - so stra - no, e che com - -

T -ca - - no sul ca - - so stra - no, e che com - -

-ca - - no sul ca - - so stra - no, e che com - -

-ca - - no sul ca - - so stra - no, e che com - -

f *dim.* *f* *dim.* *f* *dim.* *f* *dim.*

A man ra - - sciu - - ghe - rà?

RE. per sem - - pre m'ha!

SA. -men - - ti per la cit - tà! e che bacca - - no e che commen - -

T -men - - ti per la cit - tà! e che bacca - - no e che commen - -

-men - - ti per la cit - tà! e che bac - cano per la cit -

-men - - ti per la cit - tà! e che bac - cano per la cit -

ppp *morendo* *ppp* *pp* *pp* *pp* *pp* *pp*

SA. *p*
 - ti e che bacca - - no e che commen - - ti e che bacca. no sul ca - so

T *p*
 - ti e che bacca - - no e che commen - - ti e che bacca. no sul ca - so

pp
 - tà! e che bac. ca. no per la cit - tà! e che bacca. no sul ca - so

pp
 - tà! e che bac. ca. no per la cit - tà! e che bacca. no sul ca - so

pp

(si avvicina a Samuel e Tom e risolutamente dice loro)

REN.

SA. *cres.*
 Converreste in casa mi. a sul mattino di do -
 strano e che commen. ti per la cit - tà!

T *cres.*
 strano e che commen. ti per la cit - tà!

cres.
 strano e che commen. ti per la cit - tà!

cres.
 strano e che commen. ti per la cit - tà!

cres.

RE. *mani?* No: ben altro in cor mi

SAM. *Forse ammenda aver chie - de - te?*

cres. *cres. sempre più*

RE. *sta.* *Lo sapre - te, se ver - re - te.*

SA. *Che vi punge?* *E ci ve - drai, e ci ve -*

TOM. *E ci ve - drai, e ci ve -*

f *f*

SA. *-drai.*

T. *-drai.*

ff *pp* *pp*

SAM.

sottovoce

(nell'uscire seguiti dai loro) Dunque andiam: per vie di - ver - se l'un dall'al - tro s'al - lon -

TOM

sottovoce

Dunque andiam: per vie di - ver - se l'un dall'al - tro s'al - lon -

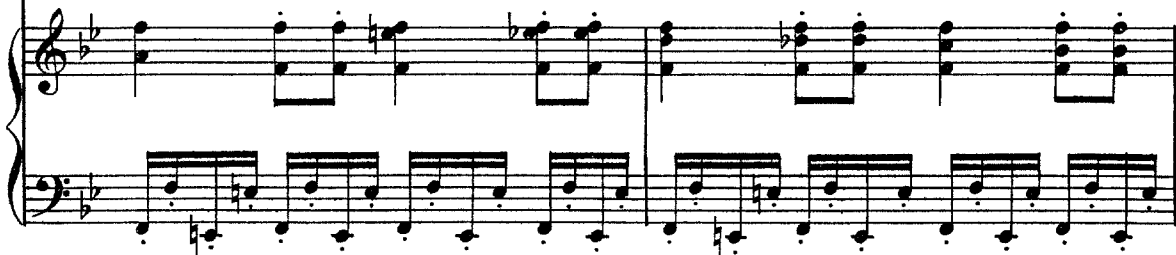

SA.

- ta - ni. Il mat.ti - no di do - ma - ni grandi co - se appren.de -

T

- ta - ni. Il mat.ti - no di do - ma - ni grandi co - se appren.de -

C
O
R
O

Il mat.ti - no di do - ma - ni grandi co - se appren.de -

Il mat.ti - no di do - ma - ni grandi co - se appren.de -

lunga

SA.

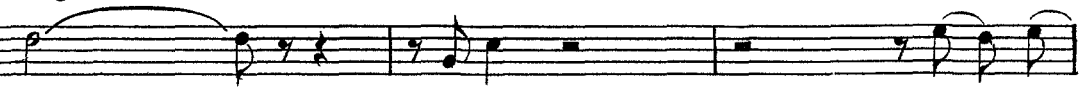

-rà..... Andiam. Ve' la tra..

T

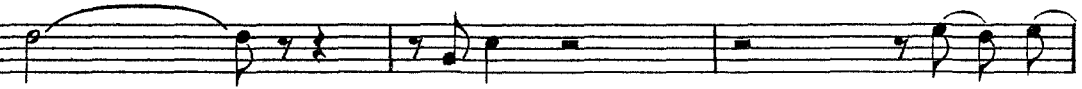

-rà..... Andiam. Ve' la tra..

lunga

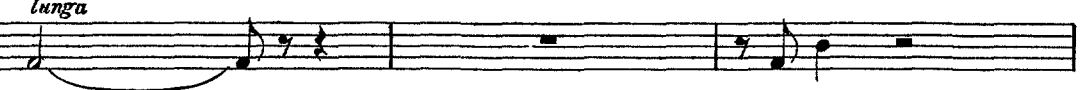

-rà..... Andiam

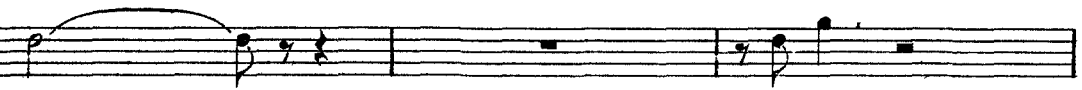

-rà..... Andiam.

col canto

SA.

-ge - dia mutò in comme - dia... ah! ah! ah! ah! ah! ah! ah! ah! ah!

T

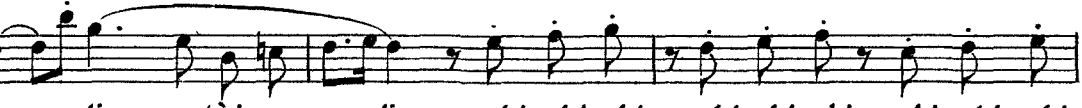

-ge - dia mutò in comme - dia... ah! ah! ah! ah! ah! ah! ah! ah! ah!

(partendo)

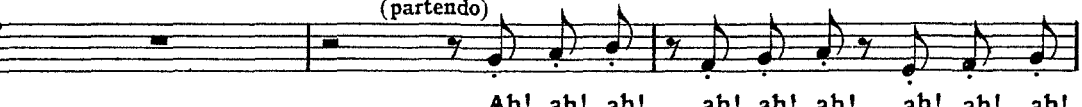

Ah! ah! ah! ah! ah! ah! ah! ah! ah!

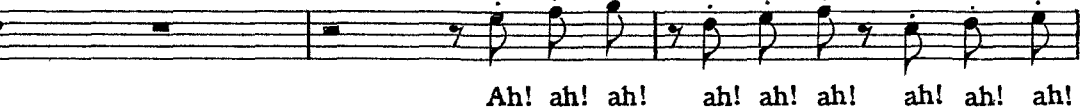

Ah! ah! ah! ah! ah! ah! ah! ah! ah!

mf

SA. E che bac-ca - no sul ca - so strano, e che commen-ti per la cit -

mf

T. E che bac-ca - no sul ca - so strano, e che commen-ti per la cit -

SA. -tà!

T. -tà!

(pochi Coristi e molto lontani)

C O R O E che bac-ca - no sul ca - so strano, e che commen-ti per la cit -

E che bac-ca - no sul ca - so strano, e che commen-ti per la cit -

pp sottovoce

AME.

(rimasto solo con Amelia le dice fremendo)

(Come sonito di morte la sua voce al cormi

REN.

Ho giurato che alle porte v'addurrei della cit - tà. (ridendo)

SAM.

TOM

Ah! ah! ah! ah!

Ah! ah! ah! ah!

-tà!

(in lontananza)

Ah! ah! ah! ah!

-tà!

Ah! ah! ah! ah!

A

va!)

Oh no!

pietà!.....

(partono dal piccolo violtolo

RE.

Andiam!

Andiam!..... (Cantanti e Cori fuori di scena)

SA.

E che baccano sul caso

T

E che baccano sul caso

E che baccano sul caso

E che baccano sul caso

SA. *dim.*
strano, e che commen_ti per la cit - tà! ah! ah! ah! ah! ah! ah! ah! ah!

T *dim.*
strano, e che commen_ti per la cit - tà! ah! ah! ah! ah! ah! ah! ah! ah!

strano, e che commen_ti per la cit - tà! ah! ah! ah! ah!

strano, e che commen_ti per la cit - tà! ah! ah! ah! ah!

dim.

sempre più P *morendo* (cala prontamente la tela)

SA. e che bac - can per la cit - tà!

T e che bac - can per la cit - tà!

ah! e che bac - can per la cit - tà!

ah! e che bac - can per la cit - tà!

sempre più P *morendo* *ff*