

BALDASSARRE

OPERA IN QUATTRO ATTI
Parole di

C. D'ORMEVILLE

MUSICA DEL MAESTRO

GASPAR VILLATE

Canto e Piano

Riduzione di A. WORMSER

ZOZAYA, EDITOR

Proveedor de la Real casa y de la Escuela Nacional de Música
34, Carrera de San Jerónimo, 34,
MADRID

DEPOSTO

NETTO 20 Ptas.

Caspar Villate

BALDASSARRE

Opera in quattro Atti.

Prima rappresentazione al TEATRO REAL di Madrid, Dicembre 1884

PERSONAGGI.

BALDASSARRE.....	Rè di Babilonia.....	<i>Baritone</i>
LA REGINA.....	Sua madre.....	<i>Mezzo soprano</i>
ESTER.....	Fidanzata di Ruben.....	<i>Soprano</i>
RUBEN.....	Nipote di Joachim.....	<i>Tenore</i>
DANIELE.....	Profeta israelita.....	<i>Basso</i>
JOACHIM.....	Già Rè della Giudea.....	<i>Basso</i>
RABSARES.....	Confidente di Baldassarre.....	<i>2° tenore</i>

MAGGI—SATRAPI—CONTIGIANI—SACERDOTI—FAVORITE—ANCELLE—GUARRI—SOLDATI—
POPOLO ASSIRO—SCHIAVI—POPOLO EBREO—DANZATRICI.

AVVISO.

L'opera **BALDASSARRE** essendo stata deposta regolarmente in tutti i paesi, saranno denunciate e processate tutte le contraffazioni a seconda delle leggi internazionali sulla proprietà artistica e letteraria.

La riproduzione parziale o totale col mezzo di copia, stampa, autografia ed altro, sarà rigorosamente processata e legalmente repressa.

Per la vendita e nolo della partitura, parti d'orchestra e cori, disegni de costumi e delle scene, e per lami se-en-scène necessaria per le rappresentazioni teatrali e per esecuzioni di pezzi staccati, dirigersi all' editore proprietario per tutti i paesi, **ZOZAYA, 34, Carrera de San Jerónimo, 34, MADRID.**

Traduzione riservata.

INDICE.

ATTO PRIMO

La Prigione.

<i>PRELUDIO</i>		3
SCENA I.	ESTER, JOACHIM, CORO.....	7
SCENA II.	ESTER, JOACHIM, RABSARES.....	20
SCENA III.	ESTER, RUBEN.....	30
SCENA IV.	ESTER, RUBEN, DANIELE, JOACHIM.....	43
SCENA V.	LA REGINA, RABSARES, ASSIRI, EBREI e DETTI.....	61

ATTO SECONDO

Il Giardino.

SCENA VI.	LA REGINA, ESTER, CORO D'ANCELLE.....	80
SCENA VII.	BALDASSARRE, LA REGINA, ESTER, RABSARES, CORTIGIANI, ANCELLE FAVORITI SATRAPI PAGI, <i>etc, etc</i> O Baldassarre, maestà suprema.....	97

Scena della Danza.

	BALDASSARRE, ESTER, LA REGINA, RABSARES, CORO.....	107
A.	MARZIA ASTRIA.....	108
B.	DANZA D'OSSIRIS.....	114
C.	ENTHATA DE PICCOLI SCHIAVE.....	120
	ENTHATA DI BAAL.....	123
D.	PASTORALE CON CORO.....	125
E.	FINALE.....	130
SCENA VIII.	BALDASSARRE, ESTER, LA REGINA, RABSARES, CORO.....	144
SCENA IX.	ESTER, BALDASSARRE e poi RUBEN.....	152
	IL RACCONTO.....	155
SCENA X.	ESTER, LA REGINA, BALDASSARRE, RUBEN, DANIELE, JOACHIM, RABSARES, CORTIGIANI, DAMIGELLE, SOLDATI Il Re!.....	168

ATTO TERZO

L' Harem.

<i>PRELUDIO</i>		195
SCENA XI.	BALDASSARRE, LA REGINA.....	195
SCENA XII.	BALDASSARRE, ESTER.....	202
SCENA XIII.	ESTER, RUBEN, JOACHIM, DANIELE.....	217
SCENA XIV.	ESTER, LA REGINA, BALDASSARRE, RUBEN, DANIELE, JOACHIM, RABSARES, CORTIGIANI indi SACERDOTI di BAAL, POPOLO.....	227

ATTO QUARTO

Il Convito.

<i>INTERMEZZO</i>		269
SCENA XV.	BALDASSARRE, LA REGINA, RABSARES, CORTIGIANI SATRAPI, MAGGI, FAVORITI.....	272
	DANZA DEI GUERRIERI.....	280
SCENA XVI.	ESTER indi JOACHIM e DETTI.....	290
	L'APPARIZIONE.....	302
SCENA XVII.	DANIELE e DETTI.....	306
SCENA XVIII.	ESTER, LA REGINA, DANIELE, JOACHIM indi RUBEN.....	324

Morte di Baldassarre

SCENA XIX.	BALDASSARRE, RABSARES, SOLDATI e DETTI.....	332
------------	---	-----

BALDASSARRE

OPERA IN 4 ATTI

G. VILLATE

PRELUDIO

Andante ♩ = 60

PIANO

ff

Ottavi

8 Timpani

Quasi larghetto

Fl.
Ob.

pp
2 Cl.

Tempo 1/2

m.d.

ff

Fag.

Larghetto

Fl.
Ob.

pp

Cl.
Fag.

Più mosso ♩ = 60

pp
Corni Quart.
Fag.
pp
m.d.
3

1^a Viol.
f
3

3

8
f
3

3

rall.

p

This system shows the beginning of a piano introduction in D major, 3/4 time. It is marked *rall.* and *p*. The right hand features a melodic line with grace notes and slurs, while the left hand provides a rhythmic accompaniment with chords and moving lines.

A

1^a Viol.

2^a Viol. *a piacere*

Andante ♩ = 58
leggiero

p il canto espress.
Cello

This system contains the first parts for the Violins and Cello. The first violin part is marked *Andante* with a tempo of ♩ = 58 and *leggiero*. The second violin part is marked *a piacere*. The Cello part is marked *p il canto espress.* A section labeled **A** is indicated with a bracket over the first violin part.

B *Gravioso*
Tutti

ATTO I^o

La prigione - Vasta e cuppa grotta

SCENA I

And^{te} religioso ♩ = 48

ESTER

JOACHIM

Soprani e
Contralti

Ragazzi

CORO

Tenori

Bassi

And^{te} religioso

Cello

Alto

Corni
Fag. *pp*

PIANO

pp

Som - mo Dio, Rè del

Som - mo Dio, Rè del

Som - mo Dio, Rè del

dolce e sostenuto

ciel - - - - - Il po - pol fe - del - - - - - sos -

ciel - - - - - Il po - pol fe - del - - - - - sos -

ciel - - - - - Il po - pol fe - del - - - - - sos -

- tie - ni nel ci - men - to; Pa - dre e si -
 - tie - ni nel ci - men - to; Pa - dre e si -
 - tie - ni nel ci - men - to; Pa - dre e si -

- gnor, as - col - ta tu Del -
 - gnor, as - col - ta tu Del -
 - gnor, as - col - ta tu Del

The second system continues the vocal and piano parts from the first system. The vocal parts have identical lyrics and melodic lines. The piano accompaniment maintains its rhythmic pattern, providing harmonic support for the vocalists.

- le op - pres - se tri - bù _____ Il mes - to ac -
 - le op - pres - se tri - bù _____ Il mes - to ac -
 - le op - pres - se tri - bù _____ Il mes - to ac -

- cen - to! Co - me è tris - te la cit -
 Ragazzi
 Som - mo Dio _____
 - cen - to!
 - cen - to!

A
sempre pp ob.
 Fag.

- tà
 Rè - del ciel
 Che di gran - dez - za e di bel -
 Che di gran - dez - za e di bel -
cresc. poco a poco
 Clar.
 Spandea di - vi - no un
 Som - mo Dio
 - tà
 - tà
 Corno
 Oh.

rag - gio!.. Sommes - so un gior - no al suo po -

Rè del ciel _____

Sommes - so un gior - no al suo po -

Sommes - so un gior - no al suo po -

Corno 1^o Viol

- ter _____ Da lun - ge ve - ni - a lo stra - nier _____ ad of -

Il po - pol fe - del _____ sos -

- ter _____ Da lun - ge ve - ni - a lo stra - nier _____ ad of -

- ter _____ Da lun - ge ve - ni - a lo stra - nier _____ ad of -

mf

f

frir le o mag gio
tien nel ci men to
frir le o mag gio
frir le o mag gio

dim.

Cello
Alto
pp
Fag.

I Ragazzi col mezzo soprani
Sop.
O ra ahi mè so li
Cont.
O ra ahi mè so li
Corno
P
Quart.
Fag.

- ta - ria Ge - ru - sa - lem - me è tri - bu -
 - ta - ria Ge - ru - sa - lem - me è tri - bu -

4^a Viol.

- ta - ria ge - me av - vol - tain un
 - ta - ria ge - me av - vol - tain un

fu - - ne - bre vel _____ e sul suo ca - po o -
 fu - - ne - bre vel _____ e sul suo ca - po o -

rit. marcato

- mai si chiude il ne - ro a - vèl
 - mai si chiude il ne - ro a - vèl
 Tutti *dim.* Quart.

Sop. e Cont. *f* a Tempo
 Som - mo
 Ragazzi *f*
 Som - mo
 Ten. *f*
 Som - mo
 Bass. *f*
 Som - mo
poco allarg. a Tempo Tutti

Dio Rè del ciel L'op-

Dio Rè del ciel L'op-

Dio Rè del ciel L'op-

Dio Rè del ciel L'op-

7

-pres - so Is - ra - èl La sua speme in te

-pres - so Is - ra - èl La sua speme in te

-pres - so Is - ra - èl La sua speme in te

-pres - so Is - ra - èl La sua speme in te

7

com - pi - ta al - fin - ne per te

com - pi - ta al - fin - ne per te

com - pi - ta al - fin - ne per te

com - pi - ta al - fin - ne per te

po - ne - o Re de Ciel

po - ne - o Re de Ciel

po - ne - o Re de Ciel

po - ne - o Re de Ciel

si - - a La san - - ta pro - - fe -

si - - a La san - - ta pro - - fe -

si - - a La san - - ta pro - - fe -

si - - a La san - - ta pro - - fe -

- zia La Re - - den -

- zia La Re - - den -

- zia La Re - - den -

- zia La Re - - den -

a tempo.

zion
zion
zion
zion

Cl
Oboi
p
Corni
Fag

Ob
Fl

rall

Cl
TUTTI
p
ppp
Fag

SCENA II

Moderato

ESTER

La vo - ce u - di - - -

RABSARES

JOACHIM

PIANO

Cl
Fag mf
Quart

Largo

E

- te or voi — di Ge - re - mi - a!..

Corni in mi

pp

Andante

E

Ge - ru - sa lem - - me è in son - no im -

pp

Fag
Cello

Alt
Viol
Fag
C-B

E

-mer - sa, Le sue ca -

Fl

E

-se son de - ser - te; Cres - ce

E

l'er - ba nelle vi - e Già si pie - ne di mo - to e di

Fl
Cl
Viol

ppp sempre

Alto
Corni

E

vi - ta; Re - gna in - tor - no il si - lenzio

Animato

Corni
Fist
Tromb

p

Oph.
Timp

A

Un si - lenzio di mor - tel...

JOACHIM interrompendo
Es - ter, bas - ta co - si:

Largo

del - la vecchiezza mia sos - tegno tu, — E — dei miei pas - si

Cori in mi
Coro in si
Fag.
Celli

Andante

gui - da, Tu vo - lon - ta - ria pri - gio - nie - ra... in breve il

Fi Ci
Quart

Celli e Fag.

sa - cri - fi - zio tuo sa - ra fi - ni - to Li - bera al.

ESTER.

Voi mo -
 - fin ti ren - de - rà mia mor - te

Più lento *Animato*
 - rit, o mio Rè, vive - te è Dio - - - che a voi lo im -
 - ri, o mio Rè, vive - te è Dio - - - che a voi lo im -

riten.
 - po - ne E un tro - no a voi des - ti - na... quel - lo di Sa - lo -
 - po - ne E un tro - no a voi des - ti - na... quel - lo di Sa - lo -

R *Moderato*
 - mo - ne!
 JOACHIM
 Ah! - - - La glo - ria del mio

no-me per sempre s'of-fus - cò! E la regal co-

- ro-na io più non cin - gerò Che il mio fa-to si

com - pia! un al-tro sor-ge - rà che gui-de - rà gli e

ESTER

Chi mai?..

brèi e noi ven-di - che - rà Ru-

Fl
Ob
Cl
pp
Fag

1. *mf*

- ben ni-po-te mi - o: ei del - la mia fa - mi - gia

1. *mf*

u - nico a - van - zo re - sta: La guer - ra il ri - sparmio

1. *mf*

E lui che al santo sco - po il cie - lo de - si -

1. *pp*

- gnò E tu sarai sua spo - sa e tu sarai mia fi -

C Allegro
ESTER

(in abbraccia)

Pa-dre mi - - o!

- glia

Cl. dolce
1^o Viol.

pp
Corni
Fag.
Quart.

JOA.

Ma - yie - ne al - cu - - no... chi mai

(dopo aver guardato di fuori) ESTER

fia?.. Un mes - sa - ger del

JOA.

Rè.. Ri - ma - ni ac - can - to a me

Quint.

p

(Entrata Rabsares)

a Rabsares

J. Par - la: che

Ob. Cl. Fag.
pp
Tromb.

RAB. Recit.

J. - vuoi? — Lau - gu - sta ma - dre - di Bal - das - sar - re dal labbro di Da -

fp Quat.

And^{te} con moto

R. - nie - le il do - lor vo - stroi vo - stri affanni a - pres - se E le - nir - li de -

Ob. Cl. Fag. Quat.
legato e dolce

a JOA.

R. - sia: per voi no - vel - la e - ra di pa - ce è giu - ta Si - a be - ne - det - to il

Coro Fag.

B

RAB. Recit.

ciell! Qui tra brev' ora la Re - gi - na ver -

TUTTI

sf

rà: vuo - le el la stes - sa La ele - men - za del Rè par - te - ci - par - vi

(*esce*)

p

pp

Largo
JOA.**Andante****Largo**

Largo

p *pp*

Viol. All. *p*

Fl. Viol. *Andante*

Ob. Cl. All. *Largo*

Celli e Fag. *dolce*

E (*ad Ester*)

Ve - di tu, co - me pre - sto ha con -

And^{te} come t?

sempre pp
sostenuto e legato

(guardando da un lato)

1. *ces - so l'in - vo - ca - to so - cor - so il Si - gnor?*

1. *Rubenvie - ne; ti la - scio con es - so - al - le pu - re dol - cez - ze d'a*

(uscie a destra)

1. *mo - re*

sempre p

Lento

1. *Lento*

Ob.
Cl.

SCENA III

All^o molto

ESTER

RUBEN

All^o molto

PIANO

Fl. Corni
mf Qual

ESTER

Es - ter! —

Org. Tromb.

RUBEN

Recit.

Qual nuo - va, Ester di -

All' come 1^a

- let - ta, ca - gion di gio - ia ti ren - dea si lie - ta?

ESTER

Al - ta ca - gio - ne o Ru - ben; e - tal gio - ia

Recit.

me - co tu pur di vi - de - rai: Ces - sato è d'Isra -

Andantino

- ele edel suo Rè il ser - vaggio La Regina inspera - to soe

E co - me?

p segue col canto *ff*

A All^o agitato

F. corso a noi promette E me chia_ma al suo fian - - - co

fl. Ahimè! che a...

Violoncelli (Vcl. a Bassi) *fp*

R. - scol - - to? tu lon-ta - na di qui? tu

Fl. u. Ob. *fp*

fl. *cres* - - - *cen* - - - do - - - *poco* - - -
del_la cor - te fra imil - le ri - schi? Oh!

cres - - - *cen* - - - do - - - *poco*

fl. *a* - - - *poco*
sor - te mia fu - ne - sta! Se m'a blan-do-ni

a - - - *poco*

R. *Lento*

tu che mai mi re - sta? Se del la

Moderato
con esaltazione

R. ter - ra in - te - ra io fos - si

Ob.
Cori
Fag.
Tramp.
Quart.
ff

R. Rè ri - nun - ziar sa - prei co -

Tromb.

R. - ro - na e tro - no pria che la -

R. *- sciar - ti in ab - ban - do - no*

B *resu.*
R. *pria che man - car al - - la giu.*

ESTER *Piu mosso*
R. *Ab! non te - mer di me - ra - ta fe? Qui ti co -*

E. *dol - ce amor mi - o Io son tua per la vi - -*
R. *- nob - bie a mai so - a - - ve fior del dolce ef - flu - vio del*

E. - ta e per la mor - te; Ah! se Dio ci u-

R. - la tua fra - gran - za, qui nel soave o - bli - o

Celli' Fag.

E. - ni - - va in u - - na stes - sa

R. del - la spe - ran - - - za

E. sor - te las - sù nel ciel su noi ve - glia Id -

R. io te sug - gea col bac - cio dell' a -

C

E. Dio — non te mer — di me al — tro pen —

R. mor ma tu par — tir non dei —

E. — sier la — men — te mia non ha — che il pen — sier del — la

R. No — o mio —

E. fè che tho — giu — ra — ta e sol per —

R. di — vin te — so — ro!

cresc.

E. te — quest' a — ni — ma e — sta sia —

R. par — tir non de — i di — vin te

string.
E. — ta s'i — neb — bria d'u — na san — ta vo — luttà per te

string.
R. — so — ro te so — ro mi — o tu non dei

TUTTI *ff*

p **Allegro**
E. sol per te.

1/2 **Recit.**
R. Ah! par — tir.. Dief — fan no io mo — ri —

E.  Al

R. 
_ rei pri - vo di te che a - do - ro

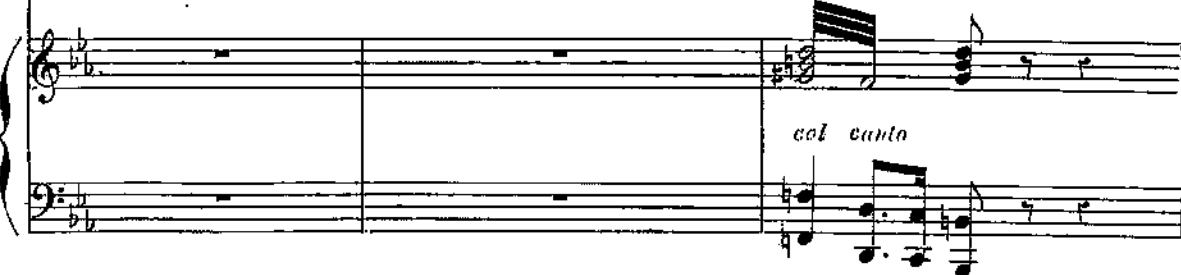

E.  **D**
ciel spe - ran - do i - rai noi ri - vol - gem - mo o - gnor Las - sù tu guar - de

 *col canto*

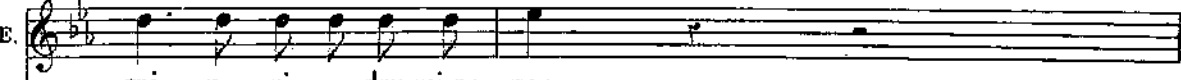
E. 
rai per ri - ve - der - mi an - cor.

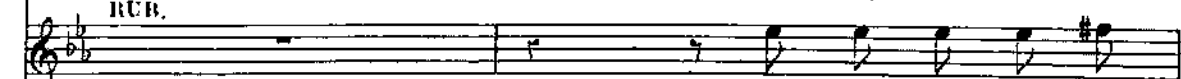
RUB. 
O sov - ve - nir be -

 *p*

E. Fe - del mi ser - be - rò

R. - a - to sii for - te con - tro il

cris - cen - do

E. Per l'a - mor tuo vi -

R. fa - to

E. - vrò!

dim. p Quat. rall.

And.^{te} quasi larghetto

E

dolce

E. Ah! se per no - i de - ve sva - nir

R. Ah! se per no - i de - ve sva - nir

pp 3 3 3 3
Corno
Quasi
Cello solo
espress.

E. la gio - ia san - ta che nar de in se - - no

R. la gio - ia san - ta che nar de in se - - no

E. che al nostro sguar - do ri - splenda al me - no U - na speran - za

R. che al nostro sguar - do ri - splenda al me - no U - na speran - za

E. nell' a - venir che del - la

R. nell' a - venir che del - la pa - tria da - to ci -

cresc. poco

Coro M.D.

E. pa - tria da - to ci - si - a ai

R. - si - a ai cam - pi ai fiu - mi pres - to tor -

Fug.

E. cam - pi ai fiu - mi pres - to tor - nar pre - mer la ca - ra

R. nar pre - mer la ca - ra ter - ra na -

E. *p*
 ter - ra le pie de gli vi tom - be ba - ciar Si -
 R.
 - ti - a le pie de - gli a - vi tom - be ba - ciar

E.
 - gnor, che mira - bili o - pre pro - du - ci
 R. *p*
 Si - gnor, che mira - bi - li o - pre pro -

E.
 pa - dre dei mes - ti fi - gli di Sè -
 R.
 - du - ci pa - dre dei mesti fi - gli di Sè -

F

E. *ci ri - condu - ci*

R. *al sa - cro tem - pio*

a tempo

pp dolce

crusc.

Timpani

E. *al sa - cro tem - pio*

R. *ci ri - condu - ci al sa - cro tem - pio*

cre - scen - du

f

E. *- dell' in - vo - ca - ta in - vo - ca - ta Ge - ru - sa - lem.*

R. *- dell' in - vo - ca - ta in - vo - ca - ta Ge - ru - sa - lem.*

rall.

SCENA IV

Lento

ESTER

RUBEN

DANIELE *(entrando)*
Sia la gio - ia con

JOACHIM

PIANO
Lento
Fl.
pp Cl.
Oboe
Fag.

Moderato

E.
Danie - le!

R.
Danie - le!

D.
voi. E giunta l'o-ra dei santi giu-ra - men - ti.

Oboe.
Cl.
p

Fag.

Fl.
Tromb.
Quart.

D. 

All' occhio del pro-fè-ta non ha ve-li il fu-

Corni
Quart.

(con solennità) **And.^{to} sostenuto**

D. 

-tù-ro Dio par-la, io lo com-prendo il suo braccio mi

Fag.

D. 

guida la vo-ce sua m'is-pi-ra di-nanzi a lui pel cui vo-ler res-

n. 

-pi-ra ogni vi-vente ed in cui sol fi-da-te le gi-nocchia e la

p

A
Poco meno

Ester e Ruben s'inginocchiavano

D. mente or voi pie-ga - te ^{Fl.} _{Quart}

Larghetto *solenne*

D. Qui giu - ra - te in o - gni e - ven - to la sua leg - ge di se -

JOACHIM

Qui giu - ra - te in o - gni e - ven - to la sua leg - ge di se -

ESTER

Qui giu - ria - mo in o - gni e - ven - to la sua leg - ge di se -

RUBEN

Qui giu - ria - mo in o - gni e - ven - to la sua leg - ge di se -

D. - guir;

J. - guir;

Quart *p*

Corai
Pist.
Tromb.
Ophy. *sostenuto*

E. - guir;

R. - guir;

D. E coll' o_pre e coll' ac_cen_to a lui sem_pre d'obbe.

J. E coll' o_pre e coll' ac_cen_to a lui sem_pre d'obbe.

E. E coll' o_pre e coll' ac_cen_to a lui sem_pre d'obbe.

R. E coll' o_pre e coll' ac_cen_to a lui sem_pre d'obbe.

D. - dir

J. - dir

pp sostenuto

p

E. *p*
_ dir Qui giuriamo in ogni e - ven - to la sua legge di se -

R. *p*
_ dir Qui giuriamo in ogni e - ven - to la sua legge di se -

D. *p*
Siate entram - bi be - ne - det - ti dal Signor che parla in

J. *p*
Siate entram - bi be - ne - det - ti del - la man del vostro

Fl.
Ob.
sempre pp

E. *p*
- guir Ah! Qui noi giu - ria - mo la sua

R. *p*
- guir Ah! Qui noi giu - ria - mo la sua

D. *p*
me Sia - te be - ne - det - ti d'al si

J. *p*
Re Sia - te be - ne - det - ti del - la

pp *Quiet.*
Arpa

E. leg - ge d'ob - be - dir e coll' o - pre e coll' ac -

R. leg - ge d'ob - be - dir e coll' o - pre e coll' ac -

D. - gnor che par - la in me Sia - te be - ne -

J. man del vos - tro Rè! Sia - te be - ne -

E. - cen - to a lui sem - pre d'ob - be -

R. - cen - to a lui sem - pre d'ob - be -

D. - det - ti dal si - gnor che par - la in

J. - det - ti del - la man del vos - tro

ten.

f

E. *pp*
_dir d'oh - be - dir.

R. *pp*
_dir d'oh - be - dir.

V. *pp*
me dal Si - gnor.

S. *pp*
Re vos - tro Re.

B *Un poco più mosso* (♩=58)
Fl. *p* *Quart.*

RUB.
Co-me un sa - cro ta - lis - ma - no Ques - to anel - lo io

R.
do - no a te Di mia madre or - nò - la ma - no

R.  E moren-do a me lo dié — Da - mor fi - do sa - cro

R.  se - gno Nel - la vi - ta per lei fù; Sia per -

The second system continues the vocal line with the lyrics "se - gno Nel - la vi - ta per lei fù; Sia per -". The piano accompaniment maintains the same complex texture with triplets and slurs in the right hand and a steady bass line in the left hand.

R.  -te di - vi - no pe - gno Di cor - rag - gio e di vir -

C Più mosso EST.  -tù Nell' av - ver - sa o lie - ta

The fourth system begins with a new section marked "C" (Crescendo) and "Più mosso" (faster), followed by "EST." (Espressivo). The vocal line has the lyrics "-tù Nell' av - ver - sa o lie - ta". The piano accompaniment features a more rhythmic and steady texture, with the right hand playing chords and the left hand playing a walking bass line.

E. *so - re Ah! di te de - gna o - gnor sa -*

E. *- ro Fi - no all' o - ra del la mor - te Que - sto a -*

E. *tenuto rubato* *rall.*
- nel - lo io ser - be - rò Ah! di - te

RUB.

col canto *a tempo*
 Sia per te di - vi - no pe - - guo

E. *de - gna o - gnor sa - rò.*

R. *di co - rag - gio e di vir - tù.*

Moderato

DAN. Recit

Di li-ber-tà nou sia per noi mendace il so - gno

Quart. *f p*

Allegro

REC.

D. un ci sovrasta periglio ancor... Chi a noi mi -

(si odono grida interne)

R. - naccia? Qui

DAN. Il fie-ro Baldas - sàr - re...

Moderato

DAN.

R. gri da?... È la Re - gi - na per noi mi - nis - tra di pie-tà di

fp Quart.

D

D. *vi - na.*

Fl. solo

Coro

EST. *And^{te} quasi larghetto* *p dolce*

RUB. *p dolce*

DAN. *dolce*

Noi

Noi

Ah! qui giura - te

The second system features three vocal lines (EST., RUB., DAN.) and piano accompaniment. The tempo is marked "And^{te} quasi larghetto" and the dynamics are "p dolce". The vocal lines enter with the word "Noi". The piano accompaniment has a more rhythmic feel with dotted rhythms. The lyrics "Ah! qui giura - te" are written below the piano part.

Fl. Ob. Viol. trem.

pp dolce

For.

The third system shows the piano accompaniment and the entry of woodwinds. The piano part has a "pp dolce" marking. The woodwinds (Flute, Oboe, Violin) enter with a tremolo effect, marked "trem.". The system concludes with a "For." (Finis) marking.

S. — giu - ria - mo la sua legge di se -

R. — giu - ria - mo la sua legge di se -

D. in ogni e - ven - to la sua

JOAG.

Ah! qui giura - te

Arpa

E. - guir

R. - guir

D. legge di se - guir E coll' o - pre

J. — in ogni e - ven - to E coll' o - pre

Alf
C. III

E. *E coll' o pre a lui sem pre d'obbedir*

R. *E coll' o pre a lui sem pre d'obbedir che*

D. *e coll' ac_cen_to*

J. *e coll' ac_cen_to a lui*

E. *che del la pa tria da to ci*

R. *del la pa tria da to ci si a ai*

D. *a lui sem pre d'ob be*

J. *sem pre d'ob be dir*

E. si - a ai cam - pi ai fiu - mi pre - sto tor -

R. campi ai fiu - - mi pre - sto tor - nar - - pre - -

D. - dir - - dal Si -

J. sia - te en - tram - bi be - ne - det - ti

E. - nar pre - mer la ca - ra ter - ra le pie degli a - vi tom - -

R. - mer la ca - ra terra na - ti - a le pie de - gli a - vi tom - -

D. - guor - - dal Signor - - che par -

J. dal - - la ma - no del vo - -

8

mf

Corno *smorz.*

p *c* *cre*

E. *be* *ba_ciar*. *Si_gnor* *che* *mi_ra* *bili o_pre pro*

R. *be* *ba_ciar*. *Si*

D. *la* *in me* *dal* *Si*

J. *stro* *Rè!* *dal* *Si*

8

scen *do*

E. *du* *ei* *pa_dre* *dei* *me_sti*

R. *gnor* *che* *mi_ra* *bili o_pre pro* *du* *ci* *pa_dre* *dei* *me_sti*

D. *gnor* *dal* *Si_gnor* *che* *parla* *in*

J. *gnor* *dal* *Si_gnor* *del* *vo_stro*

scen *do*

ff *rit.* *a tempo*

E. *ff* *rit.*
fi - gli di Sèm -

R. *ff* *rit.*
fi - gli di Sèm -

D. *ff* *rit.*
me in me - sia - te en - tram - bi

J. *ff* *rit.*
vo - stro Rè ! sia - te en - tram - bi be - - - ne -

8 -

ff *rit.* *p* *cre*

cresc. *f*

E. *f*
al sa - cro tem - pio -

R. *f*
ci - ri - condu - ci al sa - cro tem - pio -

D. *f*
be - - - ne - det - - - ti en - - -

J. *f*
- det - - - ti be - - - ne - - -

scen *do* *f*

rall. molto

E. *rall. molto*
 — dell' in vo - ca - ta in vo - ca - ta Ge - rù - sa

R. *rall. molto*
 — dell' in vo - ca - ta in vo - ca - ta Ge - rù - sa

D. *rall. molto*
 — tram - bi dal Si -

J. *rall. molto*
 det - ti dal Si -

ff *rall. molto*

E. *pp* *Lento*
 — lem — pie - tà Si - gnor !

R. *pp*
 — lem — pie - tà Si - gnor !

D. *pp*
 — gnor — pie - tà Si - gnor !

J. *pp*
 — gnor — pie - tà Si - gnor !

ppp

SCENA V

La Regina con Rabsares e seguito di Ancelle, Valletti e Soldati.

Andante

ESTER

LA REGINA

RUBEN

RABSARES

DANIELE

JOACHIM

Soprani

Tenori **ERREI**

Bassi

Tenori **ASSIRI**

Bassi

Andante

PIANO

Fl.
Quart.
Troup.

5

5

LA REGINA Recit.

Sal - ve, o Rè de Giu -

pp Quart.

1a R.

dè - i l.. Sa - cro all' Assiro è il vin - to, e del mio

1a R.

tro - no tra i mil - le mil - le rag - gi il più

A

1a R.

splen - dido è quel - lo del per - do - no. sì! Tu ri - ve

Fl.

Andante $\text{♩} = 58$

la R. $\text{♩} = 58$

drài di So - li - ma I for - tu - na - ti

Fl.

Corni
Fag.
Quart.

Alti
Cl.

la R.

cli - vi Le ro - se di Bet - sa - ì - da L'ambre del

la R.

me - sto mar! *animato* Te scon - so - la - ti

Ob.

la R.

popo - li Ac - cla - me - ran giu - li - vi; Non han più

Fl.

lu
R.

gli oc - chi lacri-me Do-ve la pa - tria ap

la
R.

-par! Sol nell' im-men - so giu - bi-lo La

Fag.

la
R.

allarg. tua me - mo - ria av - vi - vi Ah! si, *a tempo*

la
R.

Chi ti po - tea chi ti po

la R.
 -tèa si mi - se - ro A li - ber - tà a li - ber -

B ESTER
 -tà tor - nar. A hi - mè!

Mod.^{lo} deciso
p - e - cre - scen

JOACHIM
 Sa - lu -

- ro

C
 -te o Re - gi - na!

And^{te} sostenuto molto $\text{♩} = 52$

RASSARES

Ah! mai non

DANIELE

Ah! for - se nei nuo - vi fi -

JOACHIM

Sa - lu - te o Regi - na esc

Sop.

Spo - sa - - to il tuo

Ten.

Spo - sa - - to il tuo

Bas.

Spo - sa - - to il tuo

Ten.

Ah! mai non

Bas.

Ah! mai non

And^{te} sostenuto molto

TUTTI *mf*

RUBEN

il
 t'ar-ri - se più bel - la
 - den - ti tuoi vo - li in - con - scia colom - ba per
 - cel - sa te pi - a su - bli - ma in tal gior - no l'im
 no - - me nei cam - - pi dell
 uo - - me nei cam - - pi dell
 no - - me nei cam - - pi dell
 t'ar-ri - se più bel - la
 t'ar-ri - se più bel - la

Ra.
 D.
 J.

no - - me nei cam - - pi dell
 uo - - me nei cam - - pi dell
 no - - me nei cam - - pi dell

t'ar-ri - se più bel - la
 t'ar-ri - se più bel - la

ESTER

LA REGINA

Ah!

Ah! di af - fet - ti soa - - vi

R.

se - no - mi tur - ba pre - sa - gio crudel

Ra.

la sor - te la ful - gi - da

D.

tut - ti f'inno - la for - se noi muo - vi

J.

-men - sa mer cè su - bli - ma in tal gior - no

e - tra a - vrà d'I - sra - èl - lo

e - tra a - vrà d'I - sra - èl - lo

e - tra a - vrà d'I - sra - èl - lo

la sor - te la ful - gi - da

la sor - te la ful - gi - da

E. *rit.*
 mi tur-ba la men-te fu-ne-sto ter-
 la
 R. mi pal-pi-ta il se-
 R. ahì-mè pre-sa-gio cru-
 Ra. per-la sa-ràì della cor-
 D. Fi-den-ti tuoi vo- *rit.*
 J. si l'immen-sa mer-
 la mi-sti-ca ce-tra si-a
 la mi-sti-ca ce-tra si-a
 la mi-sti-ca ce-tra si-a
 per-la sa-ràì della cor-
 per-la sa-ràì della cor-
 per-la sa-ràì della cor-

a tempo

E. *-ror*

La. *-no* di affet - ti so -

R. *-del*

Ra. *-te* spogia - to di Giu -

D. *-li* incon - scia co -

J. *-cu*

-va con quan - to ha il cre - a - to di

-va con quan - to ha il cre - a - to di

-va con quan - to ha il cre - a - to di

-te spogia - to di Giu -

-te spogia - to di Giu -

a tempo

Corni

Ob. Cl.

Quart.

Fuggi

S. Fu - nes - to ter - ro -
 Al. - a - vi un' i - ri - de ve -
 T. pre - sa - gio cru - del
 Ba. - da lo squal - - li - do vel di
 B. - lom - ba per
 S. prostra - to nell' duò - lo di
 Al. gran - de e di bel Ah!
 T. gran - de e di bel Ah!
 B. gran - de e di bel Ah!
 S. - da lo squal - - li - do vel di
 B. - da lo squal - - li - do vel di
 Corni *f*

D

S. re la san.ta promes.sa del Dio del Di_o
 Al. do bril.lar nel ciel nel ciel
 T. la san.ta promes.sa del Dio del Di_o
 Ba. Giu da ti ve ste l'As
 B. tut ti t'immo la
 per te coi di vi dell'
 per te coi di vi dell'
 per te coi di vi dell'
 Giu da ti ves te l'As
 Giu da ti ves te l'As
 Arpa
 Corni
 Quart.

S.
 d'I - sra - el _____ con - soli il so - spi - ro che sgor - ga

Al.
 nel ciel brillar _____ *ad Ester* Ri -

T.
 d'I - sra - el _____ con - soli il so - spi - ro che sgor - ga

B.
 - si - ria coi rai del suo ciel ah!

P.
 ma Es - ter _____

J.
 o _____ ciel _____ pros -

or - be co - glias - tri del ciel spo -

or - be co - glias - tri del ciel spo -

or - be co - glias - tri del ciel spo -

- si - ria coi rai del suo ciel ah!

- si - ria coi rai del suo ciel ah!

S. dal — cor mi
 Al. — tor — — na a' tuo — i
 T. dal ... — cor il se — no mi tur — ba
 B. mai non far — ri — se più bel — la
 Ba. si — — gnor ma se lo
 J. tra — — to nel duo — — lo
 — sa — to il tuo no — me nei can —
 — sa — to il tuo no — me nei can —
 — sa — to il tuo no — me nei can —
 mai non far — ri — se più bel — la
 mai non far — ri — se più bel — la

E. tur - ba la men - te Fu - -

la R. sguar - di del ri - so il ba -

B. pre - sa - gio - crudel - - le

Ra. la sor - te la ful - gi - da per

D. spar - viero in - si - dia il tuo

J. Di len - ta a - go - ni - a

- pi dell' e - tra il no - me nei cam -

- pi dell' e - tra il no - me nei cam -

- pi dell' e - tra il no - me nei cam -

la sor - te la ful - gi - da per

la sor - te la ful - gi - da per

E. *cresc.*
 _ ne _ sto _ ter_ror _____ Ah! mi spezza il

la
 R. *cresc.*
 _ le _ no Di _ spo - glia di Giudà _____ lo

R.
 o mia _ E _ ster _____

Ra. *cresc.*
 la sa _ rai sa _ rai del _ la cor _ te sa _

D.
 vel _____ A dar _ ti soccor _ so non

J.
 un po _ po _ lo schia _ vo ri _

- pi dell' e - tra ah! _____

- pi dell' e - tra ah! _____

- pi dell' e - tra ah! _____ *cresc.*

la sa - rai del - la _____

la sa - rai del - la _____

8

S. cor mi_tur ba lumen te fu_nesto te
 A. squal li do vel di Giu
 T. ti sovvenga di me del no stro a
 B. _rai del la cor te tu sa
 P. va le che il ciel che il
 S. _sor ge perte ah! per
 A. ah! si per
 T. ah! si per
 B. d'I sra el la ce
 S. cor te tu sa
 A. cor te tu sa
 P. *f* *colta parte*

dim.

E. *-ror*

II. *-da*

R. *-mor*

III. *-rai*

dim.

D. *ciel che il ciel che il*

J. *te Si - gnor pie -*

te

te: ah! si - sposu - to il

-tra ah! si ah!

-rai sa per - la la per - la

-rai sa - rai sa -

E.
S.
A.
T.
B.
D.
J.
ciel
tà
rall.
tuo no - me a_vrà spo - sa - - - to
si il tu - o no...me a_vrà spo - sa - - - to
la per - la del - la cor - te sa - - - rai
rai la per - la del - la cor - te sa - - - rai
rall. poco

Grandioso

E. La san - ta promes - sa del Dio d'Israël! — con.

R. Ri - torna a tuoi sguar - di del ri - so il balen — di

R. La san - ta promes - sa del Dio d'Israël! — con.

Ba. Ah! mai non farri - se ah! mai non farri - se più

D. Ah! for - se nei nuo - vi fi den - ti tuoi vo - li

J. Sa - - lute, o Regi - na te eccel - sa, te pi - a

Spo - - sa - to il tuo no - me nei

Spo - - sa - to il tuo no - me nei

Spo - - sa - to il tuo no - me nei

Ah! mai non far - ri - se più

Ah! mai non far - ri - se, più

marcato **Grandioso**

ff

E. so - li il sospi - ro che sgor - ga dal cor -
 Ia spo - glia il vel - si di Giu - dà
 R. so - li il sospi - ro che sgor - ga del cor -
 Ra. bel - la più bel - la più bel - la la cor - te
 D. ah! in - con - scia co - lom - ba per
 J. Re - gi - na su - bli - ma in - tal gior - no su -
 cam - pi nei cam - pi dell' e - tra
 cam - pi nei cam - pi dell' e - tra
 cam - pi nei cam - pi dell' e - tra
 bel - la più bel - la la cor - te
 bel - la più bel - la la cor - te

Z. 1500. Z.

S. la santa pro_mes - sa del Dio d'Isra - el con
 A. Ah! lo
 T. la santa pro_mes - sa del Dio d'Isra - el con
 C. Ful - gi - da per - la del - la cor
 B. tut - ti l'immo - li in - con - scia co - lom - ba a
 J. - bli - ma in - tal gior - no l'immen - sa mer - cè - l'im
 co - gli as - tri del
 di vi dell'or - be co - gli as -
 di vi dell'or - be co - gli as -
 Ful - gi - da per - la del - la cor -
 Ful - gi - da per - la del - la cor -

8

rall. *a tempo*

E. *so - li il sospir che sgorga dal cor il so -*

la *squa - li do vel ah!*

R. *so - li il sospi - ro che sgorga dal cor il so -*

Ra. *te sa - - - rai del - -*

D. *dar - ti soccorso non vale che il ciel che il*

J. *men - - sa mer - cè l'im -*

ciel del ciel as -

tri del ciel as -

tri del ciel as -

te sa - - - rai del - -

te sa - - - rai del - -

ff

rall.

E. spi - - - ro che sgor - ga del cor.

la lo squa - li - do vel.

R. spi - - - ro che sgor - ga del cor.

Ra. - le cor - te sa - rai.

D. ciel che il ciel il ciel.

J. - men - - sa mer - - cè.

- tri del ciel del ciel.

- tri del ciel del ciel.

- tri del ciel del ciel.

- la cor - te sa - rai.

- la cor - te sa - rai.

ATTO 2º

Il giardino—Giardino nel palazzo di Babilonia

SCENA VI

Grave ♩ = 84

ESTER

LA REGINA

ANCELLE

Grave
Arpa
Timp.

Fl.
Cl.
Fag.

pp

ppp

Coro.

PIANO

Arpa

S'ALZA LA TELA

Fl.

con morbidezza

ANCELLE

Si

*dolce*And^{te} con morbidezza ♩ = 60

Si

Arpa

mf

- sfo - - glin le ro - se Più bian - che e o - do -

- sfo - - glin le ro - se Più bian - che e o - do -

- ro - se, Sui tri - po - di e - bur - nei

- ro - se, Sui tri - po - di e - bur - nei

s'ac - cen - dan pro - fu - mi La per - la d'As - si -

s'ac - cen - dan pro - fu - mi

Cl. Corno

- ria La fi - glia dei Nu - mi Il

La perla d'Assi - ria La figlia dei Nu -

Ob. Fag.

ful - gi - do - so - glio Degli a - vi - sa -

- mi Il ful - gi - do so - glio Degli a - vi - sa

Animato ma poco

- li! al dol_ ce tu - o - vi - so
 - li! al dol_ ce tu - o - vi - so

Fl. Ob.
 Quat.

Ri - tor - ni - il sor - ri - so I - sogni non.
 Ri - tor - ni - il sor - ri - so I - so - ghi non

sia - no Più squal - li - di e te - tri; Ah!
 sia - no Più squal - li - di e te - tri; Ah!

Ob. 3

rall. dolcissimo

no — non — sian — se

no — non — sian — se

Fl. 1^o Viol. *rall. molto*

a Tempo.

gias — tri scin_til — la no, Di — le — guan gli —

gias — tri scin_til — la no, Di — le — guan gli —

a Tempo.

Cl. Fl. Corno

spet — tri; Dell' es — ta_si e — te — re e S'ap — pros_si_ma il

spet — tri; Dell' es — ta_si e — te — re e S'ap — pros_si_ma il

Fl. Viol. Cl.

di! Ah! si, il di il

di! Ah! si, il di

LA REGINA (ad Ester)

Si; torni al

rall. di il di

il di Ah!

rall.

a Tempo

labbro tuo la rosa stilla, alla stanca pu...

1^a Viol

p Corni

p 3^o Fig.

La II

- pil - la torni il ba - len del - la la - ten - te stel - la!

Fl. Ob.
Quat. Lig.

mf

Maestoso

Da l'Assiria o mai s'appressa il Re: Sii bel - la!

Banda

da lontananza

Orch. *f*

p

Fl. Viol

Tempo I^o *rall molto*

Ah! Se gli as - tri scin -

Ah! Se gli as - tri scin -

- til - la - no Di - le - guan gli spet - tri; Dell'

- til - la - no Di - le - guan gli spet - tri; Dell'

1^o Viol

Fl. Cornu

1^o Viol

es - ta - si e - te - re e S'a - prossi - ma il

es - ta - si e - te - re e S'a - prossi - ma il

Clar

1^o Viol.

dì Ah! si il dì il

dì il dì il dì

rall
dì il dì

il dì Ah!

SCENA VII

Tempo di Marcia molto maestoso

ESTER

LA REGINA

BARSARÈS

BALDASSARÈS

Baldi: col suo seguito di Cortigiani, Ancelle, Favoriti, Satrapi, Soldati, Paggi etc.

PIANO

Banda

Banda

Orch TUTTI

Banda

Orch

Banda

Orch

Più mosso

Orch.

f

Più mosso

O Bal - das - sar - re ma - es - tà su - pre - ma

CORO
O Bal - das - sar - re ma - es - tà su - pre - ma

O Bal - das - sar - re ma - es - tà su - pre - ma

grandioso

f TUTTI

Tromb. Cornetti

Ai vi - vi lam - pi del tu - o di - a - de - ma

Ai vi - vi lam - pi del tu - o di - a - de - ma

Ai vi - vi lam - pi del tu - o di - a - de - ma

Quasi nell' e - tra si os - cu - ra il so - le

Quasi nell' e - tra si os - cu - ra il so - le

Quasi nell' e - tra si os - cu - ra il so - le

Il tuo ful - go - re ful - gor sol - tanto ap - par

Il tuo ful - go - re ful - gor sol - tanto ap - par

Il tuo ful - go - re ful - gor sol - tanto ap - par

8

Supr.

Suo - - nan le tue pa - ro - - le dai mon - - ti all'ampio

Alt.

Suo - - nan le tue pa - ro - - le dai mon - - ti all'ampio

Contr.

Suo - - nan le tue pa - ro - - le dai mon - - ti all'ampio

Fl. Ob. Cl.
Corni Fag. Quat.

p *leggieramente.*

mar - - - - - O - - - - - gni terren de - sio - - - - - Ha me ta e

mar - - - - - O - - - - - gni terren de - sio - - - - - Ha me ta e

mar - - - - - O - - - - - gni terren de - sio - - - - - Ha me ta e

cal - ma in - te Te ac - cla - ma il po - pol

cal - ma in te Te ac - cla - ma il po - pol

cal - ma in te Te ac - cla - ma il po - pol

tu - o pros - tra - to al nobil piè

tu - o pros - tra - to al nobil piè

tu - o pros - tra - to al nobil piè

di Babi_lonia il Dio più che d'As - si -

di Babi_lonia il Dio più che d'As - si -

di Babi_lonia il Dio più che d'As - si -

Sopr

_ria il Re! E

Ten.

_ria il Re! Guer - re e pa - cee fa - ti

Bass.

_ria il Re! Guer - re e pa - cee fa - ti

Piccolo et Viol.

tr *tr*

Tronbe
Cornel
Tromboni

Bassi

guer - re e pa - cee fa - ti

il tuo pensie - ro is -

il tuo pensie - ro is -

tr

tr

il tuo pensiero is - pi - ra Ah!

- pi - ra Ah!

- pi - ra Ah!

tr

tr

The second system continues the vocal and piano parts. The vocal lines end with a long note and a fermata, followed by the exclamation 'Ah!'. The piano accompaniment continues with similar textures and trills.

Grandioso

rit. *ff*

O Bal - das - sa - re ma - es - tà su -

tr **TUTTI** *ff*

- pre - ma Ai vi - vi lam - pi del tu - o di - a -

- pre - ma Ai vi - vi lato - pi del tu - o di - a -

- pre - ma Ai vi - vi lam - pi del tu - o di - a -

- de - ma Qua - si nell' e - tra si os - cu - ra il
 - de - ma Qua - si nell' e - tra si os - cu - ra il
 - de - ma Qua - si nell' e - tra si os - cu - ra il

so - le il tuo ful - go - re ful - gor sol tanto ap -
 so - le il tuo ful - go - re ful - gor sol tanto ap -
 so - le il tuo ful - go - re ful - gor sol tanto ap -

poco più

- par Nel tuo res - pir respi - ra som - mes - so

- par Nel tuo res - pir respi - ra som - mes - so

- par Nel tuo res - pir respi - ra som - mes - so

l'or - be inter, l'un con - tro l'al - tro ar - ma

l'or - be inter, l'un con - tro l'al - tro ar - ma

l'or - be inter, l'un con - tro l'al - tro ar - ma

ff

- ti fai mon - di il tuo vo -

- ti fai mon - di il tuo vo -

- ti fai mon - di il tuo vo -

Banda

Orch.

Banda

Orch.

- ler vo - ler fai mon

- ler vo - ler fai mon

- ler vo - ler fai mon

Banda

Orch.

TUTTI

— di il tuo vo — ler — — — — — il
 — di il tuo vo — ler — — — — — il
 — di il tuo vo — ler — — — — — il

ff

tuo vo — ler — — — — —
 tuo vo — ler — — — — —
 tuo vo — ler — — — — —

tutta la forza

SCENA DELLA DANZA

Adagio

ESTER

LA REGINA

Mi-ra la va-ga E-bre-a!

BALDASSARRE

CORO

PIANO

Adagio

And.^{te} con moto

p espress.
Cello

BALD.

Oh! splen-di-da bel-tà!...

Al fianco mio cos-

-tei restar do-vrà.

A

MARCIA ASSIRIA

Andante ♩ = 66

PIANO

Cello

Quat.

p

Fl.

Ob.
Cl.
Corni

Quat.

sec

8^{va}

A *Con moto* ♩=80

p misterioso

Armonia
Quat.

Quat.

Armonia
Quat.

Quat.

Quat.

Quat.

Cl.
Corni
Fag.

Fl.
Ob.

Più largo

Tromb.
Corn

ff pesante

Tromb.
Oph.

Ob.
Corni
Fag.

a Tempo

Più largo

p Quat.

ff

D
Tempo I?

ff TUTTI

Second system of the piano score, continuing the melodic and accompanimental lines from the first system.

Third system of the piano score, showing further development of the musical themes.

Fourth system of the piano score, maintaining the rhythmic and melodic patterns.

B

DANZA D' OSSIRIS

Andantino

Arm.
Qual.

And^{te} quasi larghet

A Cl. solo $\text{♩} = 44$

riten. *a tempo* *cresc.*

accel.

rit. *accel.*

a tempo

accel. *riten.* *accel.*

riten. a tempo

accel. molto

Ob.
Cl.
Corni

Tempo 1^o

E 8

Viol. *g* :

pp Celeste

Fl.
Ob.
Cl.

Corni
Fag.

8

8

8

sostenuto

ENTRATA DE' PICCOLI SCHIAVE

All.^o vivace. ♩ = 200

Picc.
Fl.
Ob.

leggierissimo

Cl. *f*
Fag.
Quat.

Picc.
Fg.
Ob.
Cl. 8-

Cl.
Quat.

8-

sempre f

ENTRATA DI BAAL
Adagio $\text{♩} = 44$

All! come!

D

PASTORALE CON CORO

Andantino ♩ = 76

Soprani

Tenori

Bassi

PIANO

Fl.

Ob.

pp

8

(a bocca chiusa) *dolciss.*

eco

Quart con sord.

Poco meno

Poco meno

D

Tempo I^o

Tempo I^o

Fl.

pp

E
FINALE

Allegro ♩ = 104

ten. ten.

ten.

C

in

ral. zlll do.

a tempo
Arm.

Quart. pizz.
Bass.

This system continues the piano accompaniment with similar textures in both hands.

D

TUTTI

f

This system continues the piano accompaniment in the new key.

Quart.

Fl.
Ob.
Cl.
Quart.

This system includes parts for woodwinds and strings. The woodwind parts (Flute, Oboe, Clarinet) and the string quartet (Quart.) are shown. The piano accompaniment continues in the bass.

Adagio come 1^o

Prestissimo

SCENA VIII

Moderato

ESTER

LA REGINA

RABSAIRES

BALDASSARRE

Tenori

Bassi

Moderato

PIANO.

II

- sar-re, il mon-do si pro-ster-na...

BALD:

Sei nel ver, Rab-sa -

Andante

Ira

B.

res....

(con ironia)

Un gran fe - li - ce io so no!

Gli

Ru

B.

Dei giammai ne - ga - ro - no ai vo - ti tuoi per - do - no

For -

Cl.
Corni
Fag.

B.

- se a sva - go di - vi - no Della gran noia e -

Cl.
Fag.

LA REGINA *Con moto* ♩ = 104

B.

- ter - na! Es - si ti dier lo scettro la porpo - ra dei

Viol.

Quart.

I. R. 
 R. 
 R. 
 R. 

R. **BALD.**
 Rè. Per impera _ re. —
 A che? Si, sull'u _ ma no
 Spetta far le osservare a te!
 scia _ me! Abbia sue leggi! A me?...
A
 — La turba vi _ le, se non è stol _ ta, è in —
LA REGINA
 — fa _ me! Pur in mor _ tal gli a _ vi lasciar di

BALD

sè me-mo - - - ria... Fosse-ro Dei, Pa - vello sepol-to ha la lor

LA REGINA Poco meno

Ebben; tergiagli afflitti il pian - to... Pro-

glo - ria! In - vi dio il loro af-fan - no

Arm. 3 7 3 7

p

Quart.

Recit

fundi il bene-fi - zio... Ma la vir-tù?

E in-gra-ti si faran - no Ten-

la R.  Gli Dei?..

B.  tar - la per con - to mio puoi tu! Gli Dei sen

la R.  Ma la su - bli - me vo - lon - tà che im -

B.  van - no e non ri - tornan più...

la R.  - pe - ra? **B**

B.  Tutto è so - gno quag - giù, si, tutto è chi -

 *espress.*
Quart

Allegro **LA REGINA**
(ad Ester)

me - ra!... Tu — col la dol - ce tua me -

Armonia Fl. e Cl.

ESTER

lo - de il triste sogno dis - per - di... E qual

LA REGINA

no - ta potrei tro - var sul plet - tro, se non ho più pa - tria?... Ta - ci...

BALD
imperiosamente

Giam - mai!..

Can - ta... Schia - va, ti pros - tra al - lora à pie - di

TUTTI

ESTER
(con dignità) **Moderato**

B. miei.... Chi a - do - ra il ve-ro Dio Il cul-to

Quart.

E. sde - gna de bugiar-di Dei

RAB.

Mi - sera - bi - le!

BALD. arrestandogli con un gesto

Og-nun di

Ten.

Mi - sera - bi - le!

Bas. precipitandosi verso Ester

Mi - sera - bi - le!

f **ff** **TUTTI**

B. **ESTER** **BALD**

voi disgom - bri O sorte mia fu-esta! Es-ter, tu so-la

Quart. **p**

Larghetto (♩=48)

Tutti si ritraggono meno Ester e Baldassarre

B.

res - ta

Cl: Corni. Fag.
Tromboni. Oph.

pp Quart

sempre p

crusc

Ob Fl

f TUTTI

rit.

SCENA IX

Allegretto (♩=88)

ESTER

RUBEN

BALDASSARRE

PIANO

Figlia di Giu - dà, io t'a -

B. ESTER

- mo! Che dire in ten - de il Rè?

All.^o ♩=104
BALD. *con animo*

Che nel mio cor sol pal - - pi - ta il

Quasi. mf

B. san - gue mio per - te! Che in - er - ti homen - te e

B. sen - si Se tu mi puoi man - car;

B. E vuo' bruciarti in - cen - si E trar - ti vuo' agli al

ESTER Moderato

Or - ro - re! Orro - ri:

B. - tar!

A

mf

dolce

B. *La vi - - ta per - te non fia che un fior!.*

Fl. e Cl. *pp* *Corni e Fag.* *Cell.*

B. *Ah! Nell'es - ta - si ra - pi - ta ti sveglie - rà l'a -*

All^o come prima
ESTER

Io son giu - de - a!

B. *-mor!...* *Che im -*

Quart. *f*

E. *As - si - ro, as - col - ta al -*

B. *por - - - ta?...*

Andante $\text{♩} = 56$

IL RACCONTO

E. *lor!*

Ob. *p*

Clar *pp*

Corni *Fag*

B *dolce*

E. I - ram il re, ne' suoi fer - vi - di ardor,

Corni *p*

Quart *p*

E. La schia - va al se - no al - la - ccia - Ma Tir - za sfugge del

E. *rit* *a tempo* *rit*

Sireal - lebrac - cia E selamain fie - ra mi - nac - cia

seguite

a tempo

E. *dim*
 Mai — non sa — rà! No, mio si —

— gnor!.. Ebro d'orgo — glio e — di fu — ror,

E. Sti — ma men — da — ce co — tal pu — dor, Ma Tir — za, for — te

E. *allarg*
 del pu — ro o — no — re al vin — ci — tor ris — pon — de an — cor

col canto *p*

a tempo
p

E. Mai non sa-rà! No, mio si-

con passione

E. -gnor! Non ve-di, crudel, che spezzi il mio sen? Al

1. Viol

mf sten

E. tor-vo mio ciel ri-do-na il seren! La febbre che ac-cende il

col canto

pp rit *portando*

E. fie-ro sos-pir Può sol del tuo lab-bro il ba-cio at-tu-tir

pp

a tempo
p
 E. Ed _____ el - la an - cor _____ No, _____ mio si -

a tempo
 E. _____ *affre - - - tun*
 - gner! _____ Ah! poi che a te non is - pi - ro che orror,

E. _____ *do* _____ *cresc*
 Poi - chè con me tu dis - de - gni regnar Io ti sa - prò di mia

E. _____ *f* _____ *ten* _____ *rit*
 ma - no pro - strar! Ed es - sa al - lor ri - pe - te an -

C

E. cor: No, mio si - gnor

pp celeste

Armonia

Quart

Si puo andare al segno & sopprimendo queste quattro battute

E. -gnor

BALDASSARRE

Piu preci, piu pianti, non Piu preci, piu pianti, non

ppp

Battuta a sopprimere quando si eseguiscano le quattro battute precedenti

L'istesso tempo mod^{to}

B. o - do! No!

TUTTI

f *ff*

Piu mosso ♩ = 88

B. M'ine bria del san gue l'ar - dor... Tiaggio go al mio

Quart

ESTER

Alhime!

car - - ro, ti an - no - do Ti

A.hi!

prostro, ti avin - - co al mio cor! Più precì non

Oh

Piu mosso (♩ = 92)

Vil! Ah! ———

o - do Non No

E
 pietà!

B
 Del terro-re lo stri - do sa-

B
 -prò — sof fo-car comiei ba - ci!..

D

ESTER

Non... è vana mi - uaccia!.. La sfi_dol..

f

BALD. **ESTER**

In_sa - na!.. T'abbomi_no...

TUTTI

ff

(furente)

ESTER

BALD.

I:

Ta-ci Non! ta-ci

B:

O mu-to d'un fer-ro la la-ma il per-fi-do in-sul-to fa-

Ob.
Cl.
Fag.

fp Quart.

Tempo I^o

B:

-rà! Che tar - di?..

ESTER

Quart.

E:

Ah! gli sgherria tu chia - ma l'e - bre-a tra-sa-lir non sa-

Quart.

f *col canto*

E Mod^{lo} BALD.

-prà! È il Numed'Assiria che t'ama! contender-lia luichi po-

TUTTI
ff

ESTER All^o
Ohi ciel!

RUBEN (interrompendo sulla scena)
Io lo po - trò, — ti - ranno

B - trà?... Chi

ff *Am. Quasi*

RUB. **ESTER**
sei? Ruben io son! Per - do - na...

E **RUB.** *con dolore*
ei m'è fra - tell! Ah! **E**

Lentamente ♩ = 54

R

glo - ria e tro - noe pa - tria M'han - no ru - ba - to i

Cori
Timp.

mp Quart.

R

tuoi; ——— Tut - ta u - na gente in la - cri - me Ridotta in

R

ser - vi - lù! ——— Non basta a te? Nell'

f TUTTI

R

ten.
an - ge - lo di - so - no - rar mi vuoi non al - tra dell' as -

ff sempre col canto

f

R

3

BALD.

Tant?

_ si - rio ti - ra _ no è la vir - tù!

ff

B

RUB.

o - si? A far - ti schermo la tue co - orti ap -

R

ESTER (*o Ruben*)

_ pel - la! I - ner - me son! Ah! es -

p

G

E

_ tin - gue - re la mia vi - ta vuo? - tu?

p

B

Su vi - a, tu par d'un fer - ro

Quart. solo

B

ar - ma Par - di - ta ma - no; In mil - le

B

scheg - ge, ò in - sa - no, Io lo fa -

Armònia

ESTER

Ah!

B

- rò vo - lar!.

stringendo

allarg.

f p

And^{te} quasi larghetto

E

— Gran Di - o degli a vi mie - i, Di me, di lui pie -

pp Quart. Cl. solo *riten.*

Presto

E

- tàl...

Arm. Quart. Fag. Pisl. Tromp. *cres*

(se battano) *cen - do*

TUTTI ff

(Ruben e disarmato)

SCENA X

Presto

ESTER

LA REGINA *(accorrendo)*
 Il Rè!

RUBEN

RABSARES *(accorrendo)*
 Il Rè!

HALDASSARRE *Recit (ebbro d'orgoglio)*
 Cos'hai resistermio.

DANIELE *(accorrendo)*
 Il Rè!

JOACHIM *(accorrendo)*
 Il Rè!

Soprani *(accorrendo)*
 Il Rè!

Tenori *(accorrendo)*
 Il Rè!

Bassi *(accorrendo)*
 Il Rè!

Presto
 TUTTI *ff*

B. *Mod^{to}*

- sa - va..., Io l'ho prostra - to!

Quint. *Oh* *dolce* *Fag.*

B. *p*

Oh! giorno avven - tu - ra - to! Subli - me vo - lut - tà!...

Cl. Corni *Fag.*

B.

Col brando ho conquis - ta - to la di - va mia bel -

Quint.

A *And.^{te} con moto* ♩ = 66
(a Rufen)
con espressione

B. *p*

- tà! Torna li - be - ro, o - giu -

p *sostenuto*
Quint. Arpa

v.

- de - o Spezzo io stes - so il gio - go as - si - ro;

ben sentito

Largo esala il tuo res - pi - ro L'alma terra a sa - lu - tar!

Corni

(ad Ester)

Ma di - te quell' u - no io ser - vo Che ti val di - vin te -

ii.

- so - ro.... io mi pa - go con - quest' o - ro. e

RAHSARES

B Poco più

Guai a lui! Guai su cui

de tuoi cie - lie del tuo mar!

Sop.

Ten.

Guai a lui Guai su cui

Bass.

Guai a lui Guai su cui

Quint.

TUTTI

RUBEN

Ah!

lo scoppio piom be - rà!

lo scoppio piom be - rà!

lo scoppio piom be - rà!

lo scoppio piom be - rà!

Andante $\text{♩} = 66$

S. No _____ non te-mer
 Alto Non é o figlio, il san - gue
 T. Stringi an-co - ra il fer-reo gio - go,
 Ra. *p* Nella tur - gi-da pu - pil - la
 D. Che si cal - se ci ri - tor - ni
 J. Ah! che si cal se mi - ri -
 Ne
 Nel-la tur - gi-da pu - pil - la
 Ah! nel - la pu -

Corni
 Arpa
 Quart
p
sempre legato

S. No _____ non te-mer che in
 Al. mio _____ che _____ bol-le nel tuo
 T. O co-dar - do re - gna - tor _____
 B. Del tre - men - do re - gna - tor _____
 D. D'Is-ra - e - lo ai li-di an - cor? _____
 S. - tor - ni D'Is - ra - e - lo ai li-di an -
 Al. la _____ pu -
 T. Del tre - men - do re - gua - tor _____
 B. - pil - la Ah! si del tre -
 P.

E. braccio io ca - da del co - dar
 Lu. - cor non e o -
 R. Me condan - na al ferro al ro - go Fa o - gni
 Ru. nel la tur - gi - da pu - pil - la del
 D. Che si cal - se ci ri - tor - ni ai
 J. cor? D'Is - ra - e - lo ai
 - pil - la del
 nel - la tur - gi - da pu - pil - la del
 men - do ahi - me del

do vin - ci - tor

fi - glio non non è Te d'As-

stra - zio del mio cor

re - gna - tor

li - dian - cor tu fai ve - do - vi i suoi

li - dian - cor

re - gna - tor

re - gna - tor

re - gna - tor

- si - ria e - ri - gia Di - o non a u -
 Do - no in - gra - to è a - me la pa - tria ! Ah! si tu
 Tos - ca guiz - za
 gior - ni
 tu fai ve - do - vi i miei gior - ni tu fai
 Tos - ca guiz - za
 Tos - ca guiz - za
 Ah! Tos - ca guiz - za

S.
 A.
 T.
 B.
 P.

S.
 ma - no re - gna - tor no, no, non a
 A.
 ru - bi a me a me l'a - mor a me l'a -
 T.
 la - - - - - scin - til - la
 B.
 lu - - - - - ce e d'ogni fior - - - - - e d'ogni
 J.
 ve - - - - - do - - - - - vi i miei gior - - - - -
 la scin - til - la
 la scin - til - la
 la scin - til - la

P.
 la scin - til - la

EST.

Ben po-trà li - ni - qua spa - da fa - re
 non a u - nià - no non
 - mor il fer - ro
 Del - lo sde - gno
 lu - ce d'ò - gni lu - ce e
 e d'ò - gni lu - ce e
 del - lo sde - gno
 del - lo sde - gno
 del - lo sde - gno

C

E. scem - pio del mio cor _____

la R. a re - gna - tor _____

R. gio - go strin - gi an - cor _____

Ra. ch' ha nel cor _____

B. Ah!

D. d'o - gni fior _____

J. d'o - gni fior _____

ch' ha nel cor _____

ch' ha nel cor _____

ch' ha nel cor _____

Tempo 1^o

S. O codar - do
 A. O mio fi - glio
 T. O codar - do
 B. Guai a lu - i
 B. Ma di te quell'un' io ser - vo che ti val di - vin te
 D. Do no ingra - to
 J. Do no ingra - to
 Guai a lu - i
 Guai a lu - i
 Guai a lu - i

Tempo 1^o
 Quart.
 tutti
 f

no non teme - re che in braccio ca - da

il sangue mi - o non è o fi - glio

anco - ra strin - gi il ferreo gio - go

su cui lo scop - pio del suo furo - re

so - ro Io mi pa - go con quest' o - ro de tuoi

a noi la pa - tria se tu gli ru - bi

a noi la pa - tria se tu gli ru - bi

su cui lo scop - pio del suo furo - re

su cui lo scop - pio del suo furo - re

su cui lo scop - pio del suo furo - re

3 *p* *f*

S. del vin - citor —
 A. il sangue mi - o qualche
 T. o vin - citor — che conda - na al - ferro al
 B. ri - piomberà —
 D. cielo del — tuo mar
 J. e figlie onor — tu fai —
 J. e figlie onor —
 S. ri - piomberà — tos - ca
 A. ri - piomberà — tos - ca
 B. ri - piomberà — tos - ca

Oh.

E. Ah! ben po - trà _____ l'i - niqua

S. hol - - le nel tuo cor - -

T. ro - - go Fa o - gni straz - zio del mio cor - - Dono in

Ba. tocca guiz - za _____ la scin - til - la

B. oh! _____ io l'ho prostra - to _____

D. ve - do - vi i suo - i gior - ni

T. Ah! tu fai ve - do - vi se mi

guiz - za la scin - til - la

guiz - za la scin - til - la

guiz - za la scin - til - la

Fl. Cl. Fl.

S. spa - da Fa - re scem - pio del mio
 A. no non è non è o fi - glio il san - gue
 T. gra - to è a me la pa - tria se tu ru - bi a me l'a -
 Ca. del - lo sde - gno ch' ha nel
 B. oh! gior - no sventu - ra - to
 B. se gli ru - bi e l'o -
 B. ru - bri e fi - glia e l'o -
 P. del - lo sde - gno ch' ha nel
 P. del - lo sde - gno ch' ha nel
 P. del - lo sde - gno ch' ha nel

Ob.
 Arm.

D Un poco più animato

E. cor Ma non fia ch'è brai-ca

la R. mio Guai a

R. -mor

Ra. cor

B. Oh! su-bli - me vo-lut - tà!

D. - nor

J. - nor

cor Guai

cor Guai

cor Guai

D Un poco più animato

TUTTI

E. *ver - - gin no non*

la R. *lui che al vil de -*

R. *Do - no in - gra - to è a me la*

D. *Do - no in - gra - to è a noi la pa - - tria*

a lui

a lui

a lui

scen

S. fi - a vil vin - ci -
 Al. - si - o può im - mo -
 T. pa - tria vil re - gua -
 B. su qui lo
 B. se gli ru - bi
 J. Do - no ingra - to è a me la pa - tria
 su lui su qui lo
 su lui su qui lo
 su lui su qui lo

RAB.
do
do
 8

allarg. poco

E. *for* _____ Di - so - nori un san - to a -

In. *lar* _____ im - mo - la - re un san - to a -

R. *tor* _____ se tu rubi a me l'a -

Ru. scop - - pio piom - - be -

D. e fi - glia è o -

J. e fi - glia è o -

scop - - pio piom - - be -

scop - - pio pio - - be -

scop - - pio piom - - be -

allarg.

ff

Moderato

E. - mor Ma non fia che brai - ca ver - gi -
 lu R. - mor Guai a lui che al vil de - si - o
 R. - mor E dono in - gra - to la pa - tria a
 Ha. - ra
 BALD. Col brando ho con - quis - ta - to
 D. - nor E dono in - gra - to la pa - tria a
 J. - nor Ah! se mi ru - bi e fi - glia
 - ra
 - ra
 - ra

Moderato

ne — Di — so — no — ri un san — to a —

vil — Può im — mo — la — re un san — to a —

me — Ah! se tu ru — bi a me l'a —

La di — va mi — — a bel — tà!

noi — se gli ru — bi e fi — glia e o —

Ah! se mi ru — bi l'o — nor!

E. Iu B. R. B. O. J.

Lento

Tempo 1°

ff un santo a - mor
un santo a - mor
un santo a - mor
RAR. *ff* e guai a lui
ff Oh! mia bel - tà!
e figlia e o - nor
e figlia e o - nor
Sop. Guai
Ten. Guai
Bas. Guai
Lento *ff* Tempo 1°
ff

Fine dell' Atto 2°

ATTO III

Una sala dell' Harem nel palazzo di Baldassarre

PRELUDIO

Larghetto ♩ = 54

PIANO

f TUTTI *p* Quart.

f

p

Ob.
Fag.

Cl.
Fag.

a Tempo

8

rall

Arpa *ppp*

Ob.
Cl.
Corn.
Fag.
Quart.

SCENA XI

Moderato

LA REGINA

Poi che la glo-ria, o figlio, e notaa

BALDASSARRE

PIANO

Ob.
Fag.
Quart.

mf

And^{te} sostenuto

L^a
R

te su te stes - so riporta altra vi - to - ri - al

Fl.
Cl.

p Cello e Corno

Moderato

L^a
R

Stringi il suggello assi-ro e torna Ré!

Arm.
Quart.

p

B

lo lo fa - rò; vedrai e pren - ce ed uom ri - ge - ne - ra - ti in

LA REGINA

And.^{te} sostenuto

me Al - fin respi - ro!

Cl. Corni
Fag. Quart.

p

T^a

rit. (esce dal fondo) **A** Stesso tempo

Li

- ma - vo, o Baldas - sa - rre; o - ra t' ammi - ro.

f

p Cello solo

BALD.

Mai non

sf

B

vi - di brillar si puro il cie - lo, mai non m'apparve in co -

Cl.
Corni

Quart. *fp*

B

_ si vi - va lu - ce il lon - ta - no con - fin dell' ho - ri -

B

_ zonte: Tutta io veg - go la

p

Fag.

B

ter - ra in ros - eo ve - lo, E la calma se - re - na sull'

Con moto

B

fron_te La brezza del ma_tin mi ri_con_du - ce

Cello e Fag.

Arm. Quart.

B

And.^{te} sost.^o ♩ = 54
dolciss e legato

Ah! E au - ra molle e cal da spi - ra Dal - le

Arpa

p

nu - bi e raggi d'or In me queta orgoglio ed i - ra Ques - to

allarg.

*rit. molto***Animato un poco**

B

sof - fiò a_ni_ma - tor Sol l' o_r la_men_te is - pi - ra la

men - te sol l' o_nor is - pi - ra sol la glo - ria ac - cende il

senza ritard **C** Più mosso

B

co - - re!

Del - la vi - ta un nuo_vo sen_so

Fl. Cl.

Quart.

mi rive - la si mi rive la ogni mister!

dimin

Ah! l'u - ni - ver - so apparmi in - men - so nel ba -

f **TUTTI**

- le no del pen - sier del mio pensier.

rall. *rall.*

Armonia

D Con anima

Deh! mai non vi - di mai bril - lar - si pu - ro il

p **TUTTI** *f*

B

cie - lo e l' u - ni - ver - so ap - par - mi im -

affret

f

B

- men - so e nel ba - len del pen - sier non vi - di

ritenuto e dolce

B

mai bril - lar si pu - ro il ciel mai non vi - di bril -

Armonia

p

pp

Quart.

B

- lar si pu - ro il ciel!

ppp

p

ppp

P Quart. e Armonia

SCENA XII

All^o agitato

ESTER

BALDASSARRE

PIANO

Musical score for Cello and Bassoon (Cello e Fag.) and Flute and Clarinet (Fl. Cl.). Dynamics include *p*, *cres*, and *do*.

Musical score for Ester (accorrendo) and Piano. Ester's line includes the lyrics "Per-do-na, o". The piano part includes dynamics *ff* and Tromb.

(rialzandola)

B

Qual lei ra - gion daffan -

ESTER A

B

- no? È in ri - vol - ta la ple - be e

Cl.

p

p *col canto*

All^o

E

gri - da mor - te a' spregia ti giu - de - i non

E

o - di il fiero grido? Ah! non o - di il fiero

Fl.

Lento e p

Recit

BALD.

E grido? Di lor pie - tà! Ti ras - si - cu - ra sovr'essi io ve - glie -

ESTER

BALD.

B - rò! Qual mi dai fe - de?.. Pei Nu - mi suor' d'Assi -

ESTER

BALD.

B - ria Il Ré lo giu - ra. Pei Nu - mi tuoi?... Al - tra promes - sa

B vuoi? Per fe lo giuro, e - te - rea crea - tu - ra!

All.^o con brio

Viol. Cl.

Alto
Fag.
Cello

f Cello

B Mod.^{to} $\text{♩} = 100$

lo ve-glie-rò su

f TUTTI-

lor, per-che non ve-li a te le-gote in

Corni
Fag.
Quad.

su-bi-to pal-lor Fa che risplendan

B. *p*

del la speme i cie - li se - re - nial meno il po - ve - ro mio

B. cor. _____ Ah!

p Cello e Corni

B. si, _____ A - vrò di lor pie - tà _____ pur che mi chia - mi _____

Viol. Cl. Fl. Obs. 1^a 2^a Viol.

8

B. _____ del po - pol tuo il sol _____ be - ne fat - tor _____

C

B

p

E un giorno a me per - do - ni

1^a Viol.

p

Cori

B

p

E for - se m'a mi Al - fin pie -

B

- to - sa al - fin pie - to - sa a co - si grande a -

B

- mor! a - mor!

ff

And.^{te} sostenuto
pp

E Ah! Ed è il

B

Fl.

tremolando

Quart.

Cello

E Ré che fa vel - la?

B Io t'a - mo!

Ob.

Cl.

ESTER

Il sommo Assi-ro spregia - tor d'ogni leg-ge d'ogni fè?

Fl. e Cl.

Ob.

Cl.

BALD.

Ogni orgoglio ha in me vin - to il tuo sos - pi - ro trasfi - gu - ra - to io

Ob. Viol.

p

ESTER

D Mod.^{lo} cantabile ♩ = 69

son, don - na, per te! Ah! Non mi parlar di

p dolce

f

dolce
Quart.

Viol. div.

cin - ger - mi al crin le tue ghir - lan - de

Deh! non mi dir di esol - ler - mi schia - va al re - gal tuo

E
 piè! no, non mi par-lar, — ce — la gliaccesi

Ob. Viol. Corni

E
 pal - pi - ti, se pria — non sii tur gran - de,

Viol. Viol.

E
 Ah! il concitato impe - rio raf-freni il pren - ce in

ten.

canto

E
 sé Ma la vir - tù, o fan - cia - la, Dun -

BALD.

Fl. Ob. Cl.

ESTER

B

que, tu chiedi me? Sì; senza lei son nulla i

Quart.

f

E All^o ma non troppoBALD. *o*

popoli ed i Ré!... Ah!

Arm. Quart.

f

B

Dell'invo_cata au_re_o_la

Ob. Viol.

Quart.

B

cin_ger sa_prò la chio_ma

B

L'ebrafolia del Princi-pe In me fia do - ma per

ESTER

Tempo I^o

Non mi parlar di

rall. moltissimo

te: Sul Ti - gri e - sull'

1^o Viol.

2^o Viol.

Viol.

tremolando

Arpa

E

ciu - ger - mi al cri - no le tue ghir -

B

Eu - - fra - te Le gen - ti es - ta -

E
- lan - - de non mi par - lar di estol - ler - mi

B
- sia - - te ce - - le - bre -

Cello e Alt.

E
schia - va al re - gal tuo pié non mi - par -

B
- run - no il can - ti - co si, il

E
- lar Ce - - la gli ac ce - si

B
can - ti - co del vin - ci - tor di sé,

Fl. e Cl.

Viol. e Ob.

E pal - pi - ti se pria non sii tu
 B E le gen - tes - ta - si - a - - te
 Fl. e Cl. Viol. e Fl.
 E gran - - de Ah! sei con - ci - ta - to im -
 B ce - le - bre - ran - no il can - ti - co
 Oboe Viol. Viol. e Fl. *col canto*
 E - pe - - rio non fremi il Pren - - ce in
 B si, del vin - ci - tor di sé del vin - ci -
 Oboe Fag. Fl. e Cl.

dolce *allargando*

E sé non fre.ni il pren - ce non fre.mi

B - tor ce - le - bre - ran - no del vin.ci -

ritenuto

E no Il prence in sé

B - tor del vin.ci - tor

p pesante Quart. *f Arpa*

Viol. e Cl.

Fig. AU.
Cello, C.B.

F All^o

E

Poss'io spe...

Arm. Quart.

affret

f TUTTI

E

- rar - lo? Mi - ra... Dimmi, se - men - te il

BALD. Mod.^{to} Recit

Quart.

f

B

ESTER

Ré! Più d'o - gni schiava assi - ria su - prà prostar - si a

p

E

Meno mosso

té.... (Baldassarre escono a sinistra) Il padre

Cl.

Oh.

SCENA XIII

Allegro deciso

ESTER
mi - - ol!.. Da - nie - le!..

RUBEN

(Entrano Joachim, Daniele seguiti di Ruben)

DANIELE

JOACHIM
Fi - - glia a - do -

PIANO
Acm. Quart.
f

(a Ruben)

E.
Spo - so!..

R.
De - gua sei

D.

J.
- ra - - ta!..

E. *La sou, pel nostro Id_*

R. *tu d'es_ser mi spo - - sa an - cor?*

cresc. *Tromb.* *Quart.* *sf p*

E. *- di - o!*

JOACHIM

Sia be_ne - de - to il nostro Sal_va - tor!

pp *Pist. Tromb.* *pp*

Fug. Solo

A *Andante religioso* (♩ = 60)

pp

pp

8

pp

8

Dolce e legatissimo

ESTER

RUBEN

DANIELE

JOACHIM

Accomp.^{to} ad lib.

pp legatissimo

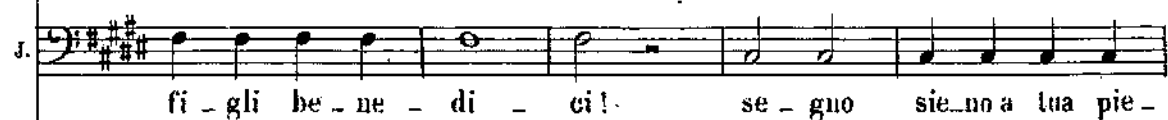

E. *li - ci a tua pie tà be - ne - di - cia no - -*

R. *li - ci a tua pie tà be - ne - di - cia no - -*

D. *là si - gno - re a tua pie -*

J. *là se - gno a tua pie - tà*

E. *i! deh! be - ne - di - cia fi - gli tuoi si - gno - re*

R. *i! deh! be - ne - di - ci à fi - gli tuo - i*

D. *là, deh! be - ne - di - ci si - gno - re in tua pie - tà, in*

J. *in tua in tua*

E. *sien segno a tua, a tua pie - tà si - gnor*
 R. *de fi - gli tu - oi si - gnor pie - tà*
 D. *tua pie - tà si - gnor pie - -*
 J. *pie - - tà, o si - gnor si -*

E. *deh, be - ne - di - ci - - a fi - gli tuo i sien se - guo gli in fe -*
 R. *si gnor deh! be - ne - di - ci a gli in fe -*
 D. *là! de fi - gli tuo pie - tà! o si - gnor de fi - gli*
 J. *- gnor de fi - gli tuo - - i pie -*

E.
 - li - - - ei a tua - - - pie - - - tà - - -
 R.
 - li - - - ei si - guo - - - re a tua pie - - - tà - - -
 D.
 tuoi pie - - - tà di noi pie - - - - - tà - - -
 J.
 - tà - - - - - pie - - - - - tà - - -
 Piano accompaniment

E.
 - si - - - guor - - - pie - - - tà ! - - -
 R.
 - si - - - guo - - - re a tua pie - - - tà ! - - -
 D.
 - di no - i pie - - - tà ! - - -
 J.
 - pie - - - tà ! - - - pie -
 Piano accompaniment

dolce

E. *mp*
deh pie tà si - guo - re

R. *pp*
deh pie tà si - guo - re

D.
pie - tà di noi si -

J.
- tà di noi si - guo - re

E. *rall. mp* *dolce* *a tempo*
di noi si - guor pie - tà ah! o si - guor in tua ele -

R. *dolce*
di noi pie - tà ah! o si - guor in tua ele -

D. *pp*
- guo - re! ah! o si - guor in tua ele -

J. *a tempo*
o si - guor in tua ele -

rall. *pp* *dolce* *a tempo*

E. *men - za deh! a' tuoi fi - gli he - ne - di -*

R. *men - za deh! a' tuoi fi - gli he - ne - di -*

D. *men - za — a' tuoi fi - gli he - ne - di -*

J. *men - za — a' tuoi fi - gli he - ne - di -*

E. *ci se - gno sie - no gl'in - fe - li - ci — a tua pie -*

R. *ci se - gno sie - no gl'in - fe - li - ci — a tua pie -*

D. *ci se - gno sie - na tua pie - là! —*

J. *ci se - gno sie - na tua pie - là! —*

E. *- tà se_gno sien a tua pie - tà! o si - gnor a*
 R. *- tà se_gno sien a tua pie - tà! o si - gnor a*
 D. *sien se_gno a pie - tà _____ si - gnor a*
 J. *se_gno sien a tua pie - tà o si -*

E. *tua pie - tà! o si - gnor a tua pie -*
 R. *tua pie - tà! o si - gnor a tua pie -*
 D. *tua pie - tà! si - gnor a tua pie -*
 J. *- gnor a tua pie - tà! se - - gno sien a*

E. *dim.*
 - là se - guo sien si guor a tua pie - là o si -

R. *dim.*
 - là o si - guor deh! — di noi pie - là o si -

D.
 - là si - - guo_re se - guo sien a tua pie - là o si -

J.
 lu - a lu - a pie - là deh! o si -

sempre p

E.
 - guor o si - guor — deh! pie - là!

R.
 - guor o si - guor — deh! pie - là!

D.
 - guor o si - guor — deh! pie - là!

J.
 - guor o si - guor — deh! pie - là!

SCENA XIV.

Andante

ESTER

LA REGINA

RUBEN

RABSARÈS

BALDASSARRE

DANIELE

JOACHIM

Soprani

Tenori

Bassi

Tenori

Bassi

Tenori

Bassi

PIANO

POPOLI

CORTIGIANI

SACERDOTI

Recitativo

Obli - ar non vi gravi il mio tras

(Baldassarre seguito dalla Regina Rabsarès - Cortigiani)

Chor.
Fug.

pp

BALD.

Ru. cor-so Di più fa - rò: li - be - ro tor - ua e sii il pri - mo

Quart.

alleg

Moderato (gli porge un papiro indi volgendosi a Joschim)

B. do - po me Prigionier più non

Ob. Cl. Fag. Quart.

Allegro (Sacerdoti impetuoso tumultuosamente)

B. sei: ritor - ua Rè.

Arm. Quart.

alleg

Andante (♩ = 69)

SACERDOTI

Tenori Di Baal la pupil -

Bassi Di Baal la pupil -

Corni, Pist. Tromb. Oph.

G. C. Tamburo.

- la ti se - gue — nell'om - bra e t'abba - glia il suo sguar - do
 - la ti se - gue — nell'om - bra e t'abba - glia il suo sguar - do

e Baal ti legge il pen - sier la per - fi - da
 e Baal ti legge il pen - sier la per - -

The second system continues the vocal and piano parts. The piano accompaniment includes a section marked "Quart." in the right hand. The vocal line maintains the triplet motif.

la per - fi - da benda del ci - glio des - gom - bra
 - fi - - da benda del ci - glio des - gom - bra

di Giuda di Giuda dè il fi-glio tra-fit - to

di Giuda di Giuda dè il fi-glio tra-fit - to

dè cader e recla - - ma l'altar - - l'al-

dè cader e recla - - ma l'altar - - l'al-

- tar recla - ma la lor mor - te può il san - -

- tar recla - ma la lor mor - te può il sau - -

- gue soltan - to il san_gue il Nume pla_car di Giu da dè il
 - gue soltan - to il san_gue il Nume pla_car di Giu da dè il

ff

BALDASSARRE

(furente)

la_sa - ni!
 fi - glio di Giu - da tra_fit - to ca - der l'al - tar re -
 fi - glio di Giu - da tra_fit - to ca - der l'al - tar re -

riten. p
ff

- cla - ma la lor mor - te il san_gue può il Nu - me pla -
 - cla - ma la lor mor - te il san_gue può il Nu - me pla -

rall. molto
pp *rall. molto*

BALD. (nel massimo della furia)

Allegro

Sacer - do - ti! Basta...

car -

car -

ff

f

Arm.
Quart.

B. Si schin - dan le por - te che il po - po - lo as -

ff

B All? agitato (L'Ordine del Re viene prontamente eseguito ed un ondo di popolo invade la scena)

B. - si - ro mi possa ascol - tar!

Arm.
Quart.

f

B.

Po - po -

ff Tromb.

Allegro

B.

lo prosta - ti nanzi a cos - tei;

Mod^{to}

B.

L'ecce - sa fi - glia dei Rè Giude - i di Se - mi -

colla parte

sf p

B.

- ra - mi - de col manto inna - za al più gran tro - no d'As - si - ria il

ESTER (a Baldassarre)
Di noi mer - cè!

RUBEN
Deli - ro?

R.
Rè! O - sa res -

DANIELE (a Baldassarre)
Di noi mer - cè!

JOACHIM (a Baldassarre)
Di noi mer - cè!

CORTIGIANI
Tenori *ff*
Orror! or - ror! —

Bassi *ff*
Orror! or - ror! —

SACERDOTI
Tenori *ff*
Male - di - zion —

Bassi *ff*
Male - di - zion —

C *Maestoso*
(con inquieto) *marcatissimo*

Ru. *Ab!* son questi dunque i toni fa-
 R. - sis - tere ta - lu - no a me?..
 Piano: *All.^o ff* *rapide* *Quart. tremolando*

Ru. - vo - ri?.. e credi sa - ziar co - si tue disem - bra - me?..
 Piano: *8 - Timp.*

Ru. Uomini v'han - di te più vi - li: uomini v'han - di te più
 Piano: *8 -*

Ru. vi - li: ve - di, in - fa - me, qual con - to io
 Piano: *Tutti. col canto*

Un poco più mosso

Rit. *fa - cia de doni tuoi, in - fa - me!..*
 CORTIGIANI
 Tenori *Ma - le - di - zion su*
 Bussi *Ma - le - di - zion su*
 SACERDOTI
 Tenori *Ma - le - di - zion su*
 Bussi *Ma - le - di - zion su*
 Viol.
 Altn. Cl.

lui pe - ra l'in -
lui pe - ra l'in -
lui pe - ra l'in -
lui pe - ra l'in -
sec
 Tutti

BALDASSARF

Ei men-

JOACHIM

Ch' e - ra Ru - ben suo spo - so i - gao - ri tu?

- de - guo

- de - guo

- de - guo.

- de - guo

sec

D

B.

- tian !.

Mod^{to} molto

Arm.

p Quart.

cre

- scen

- do

ESTER
Non m'ucci - di no m'ucci - di

La REGINA
Ahi! fu suo - - - no menda

RUBEN
Non li te - mo non li te - mo

BASSARÈS ed 1^{mi} Tenori Cortigiani
// //

BALDASSARE
Sol ne mi ci ai noi so - no!..

DANIELE
Il menda - - - ce fugge - - -

JOACHIM
Il menda - - - ce fugge - - -

Soprani
Il menda - - - ce fugge - - -

Tenori
Il menda - - - ce fugge - - -

Bassi
Il menda - - - ce fugge - - -

Tenori
Il menda - - - ce fugge - - -

CORTIGIANI
E - gli tre - - - ma la fre - - -

Bassi
E - gli tre - - - ma la fre - - -

Tenori
E - gli tre - - - ma la fre - - -

SACERDOTI
Di Ba - al la pu - pil - - -

Bassi
Di Ba - al la pu - pil - - -

Tutti
8 3 3 3 3 6 6 6 8

S. su me sfo - ga l'i - ra

A. - ce il perdo - già promes - - - - -

T. la fol - go - - re u - ma - - ua

B. questi e - ro - - - i - - - - -

D. - vol perdo - - - - no ahimè!

J. - vol perdo - - - - no ahimè!

- vol perdo - - - - no ahimè!

- vol perdo - - - - no ahimè!

- vol perdo - - - - no ahimè!

- ra pu - pil - - - - la del Rè

- ra pu - pil - - - - la del Rè

- la ti se - - - - gue nell'om - bra

- la ti se - - - - gue nell'om - bra

8

S. Ma ris - par - - - - mia n - ua vi - ta
 A. - so dal lab - - - - bro d'un fi - - -
 T. strap - pa, o vi - - - - le, ai bu - giar - di
 B. delle of - fe - se co - dar - de
 D. del - la feb - - - - bre dei sen - - -
 J. del - la feb - - - - bre dei sen - - -
 del - la feb - - - - bre dei sen - - -
 del - la feb - - - - bre dei sen - - -
 del - la feb - - - - bre dei sen - - -
 s'e ve - la - - - - ta dell' i - - -
 s'e ve - la - - - - ta dell' i - - -
 e l'abba - - - - glia il suo sguar - - -
 e l'abba - - - - glia il suo sguar - - -
 8

a - do - ra - ta su me sfo - ga l'i - - ra
 - glio dal lab - - bro sì, d'un fi - - glio
 tuoi Nu - mi la fol - go - re u - na - - na
 sui lor vol - ti stan lar - ve bu -
 di dei sen - - si e - ra fi - glio
 sei dei sen - - si e - ra fi - glio
 sei dei sen - - si e - ra fi - glio
 sei dei sen - - si e - ra fi - glio
 sei dei sen - - si e - ra fi - glio
 - ra col pian - - to s'è ve - la - - ta
 - ra col pian - - to s'è ve - la - - ta
 - do ti leg - - ge il pen - sier - -
 - do ti leg - - ge il pen - sier - -

8- 8-

S. ah! non l'ol - treg - gio non l'ol -
 A. Del - le stra - gi
 T. ah! le mie car - ni il tuo
 B. gar - de ah! nei lor
 C. tor - na il Rè
 S. tor - na il Rè
 A. tor - na il Rè
 B. tor - na fol - gor
 C. del - la fol - gor
 S. il suo guar - do il suo guar - do
 A. il suo guar - do il suo guar - do
 P. 8-

E. traggio quei det - ti gli spi - ra

I. R. compia ci si il tro - no il tro - no

R. - ro go con su - mi o vi - le

B. pet ti men da - ci vir tu!

D. sul tu - o per - fi do tro - no

J. sul tu - o per - fi do tro - no

sul su - o per - fi do tro - no

sul tu - o per - fi do tro - no

fol go re per - fi do tro - no

l'or ri bil lor - ri bil schian - to

l'or ri bil lor - ri bil schian - to

ti leg ge nel pen - sier

ti leg ge nel pen - sier

E. ma l'a - mor - - che non
 H. e l'al - tar - - e l'al -
 R. me tra - fig - - gi sul
 B. ne - i lor
 D. fa - ra po - - po - - li e pren - ce
 J. fa - ra po - - po - - li e pren - ce
 tor - na al Dio sul suo bar - ba -
 tor - na al Dio sul suo bar - ba -
 tor - na al Dio sul suo bar - ba -
 fa - ra po - - po - - li e pren - ce
 fa - ra po - - po - - li e pren - ce
 Di Giu - da Di Giu - da de
 Di Giu - da Di Giu - da da

S. sa — per - don - nar — su me sfoga
 A. tar — e Pal - tar — le due vit -
 T. bar — — — ba - ro al - tar —
 B. pet - ti menda - ci vir - tù Ei men -
 D. fa - ra po - po - li tremar tor - nail Rè
 I. fa - ra po - po - li tremar tor - nail Rè
 - ro al - tar — — — tor - nail Dio tor - nail Rè
 - ro al - tar — — — tor - nail Dio tor - nail Rè
 - ro al - tar — — — tor - nail Dio tor - nail Rè
 fa - ra po - po - li tremar Del - la fol -
 fa - ra po - po - li tremar Del - la fol -
 traf - fit - to en - der Di Giuda
 traf - fit - to en - der Di Giuda

F. *li - ra su me sfo - ga*
 A. *- ti - me chie - de chie - de fal -*
 T. *la fol - go - re u - ma - na*
 B. *- tian sol nen ni ci a noi*
 D. *sol suo per - fi - do*
 J. *sol suo per - fi - do*
 S. *tor - nail Re sul per - fi - do suo*
 A. *tor - nail Re sul per - fi - do suo*
 T. *tor - nail Re sul per - fi - do suo*
 B. *- gor lor - ri - bil ahime lor - ri - bil*
 S. *- gor lor - ri - bil ahime lor - ri - bil*
 D. *Di Giu - da dei il*
 J. *Di Giu - da dei il*

8-

F. *fi - ra non m'u - ci - di*

1.
R. *tar - le due vit - ti - me chie -*

R. *stra pa - vil ni tra fig - gi*

B. *so - no! ei men - ti - an*

D. *tro - no tor - nail Dio tor - nail Dio*

J. *tro - no tor - nail Dio tor - nail Dio*

tro - no tor - nail Dio tor - nail Dio

tro - no tor - nail Dio tor - nail Dio

tro - no tor - nail Dio tor - nail Dio

tro - no tor - nail Dio tor - nail Dio

schian - to fa - rapo - po - lie pre -

schian - to fa - rapo - po - lie pre -

fi - glio de il fi - glio trafit -

fi - glio de il fi - glio trafit -

8

allarg. molto

E. ah! ah!

La. de ah! l'al - tar ah!

R. sul bar - ba - ro al - tar ah! no non ve -

B. ah!

D. - ba - ro al - tar ma la ti

J. - ba - ro al - tar ti

sul suo bar - baro al - tar ti

sul suo bar - baro al - tar ti

sul suo bar - baro al - tar ma la ti

- ci e po - poli tre - mar E - gli tre

- ci e po - poli tre - mar E - gli tre

- to de ca - der

- to de ca - der

8-

allarg. molto. *sempre f*

S. non tu non ahì
 A. Va - - na spe - - me
 T. drai
 B. Ma la fa - ce dell' i - ra che
 B. - gre che spie - -
 B. - gre che spie - -
 - gre che spie - -
 - gre che spie - -
 - gre che spie - -
 - ma E - gli tre - ma
 - ma E - gli tre - ma
 E re_cla - ma e re_cla -
 E re_cla - ma e re_cla -
 Piano accompaniment

S. me ah! non
 A. fu va na spe
 T. no non ve drai
 B. n'ar de
 D. - ga lar ti
 J. - ga lar ti
 - ga lar ti
 - ga lar ti
 - ga lar ti
 la fie ra pu
 la fie ra pu
 - ma l'al tar la lor
 - ma l'al tar la lor

E. ahi que-sta mi-se-ra a

I. R. me ah!

R. D'I-sra-el lo

B. Ah! strug-ge-ra la ri-bal-da tri-

D. - glio non può fa-re

J. - glio non può fa-re

- glio non può fa-re

- glio non può fa-re

- glio non può fa-re

- pil-la ei-tre-ma

- pil-la ei-tre-ma

mor-te sol-tan-to

mor-te sol-tan-to

Z. 1500. Z.

ma - - - fa
fa il mi - te con - si - - glio
non - - - non ve - drai il fi -
- bà - - -
I - sra - el - lo non può far tre -
I - sra - el - lo non può far tre -
I - sra - el - lo non può fa - re
I - sra - el - lo non può fa - re
I - sra - el - lo non può fa - re
del la fol - gor non può fa - re
del la fol - gor non può fa - re
più il san - gue il Nu - me pla - car
più il san - gue il Nu - me pla - car.

accel. poco a poco
accel. poco a poco

E. *ah!* se non -

la R. che l'a - mor mi po -

R. ghio - lo

B. ma la fa - ce dell' i - ra

D. - mar *ah!* non puo

J. - mar *ah!* non puo

I - sra - el - lo non può fa - re

I - sra - el - lo non può fa - re

I - sra - el - lo non può fa - re

schian - to fa - re del - la fol - gor

schian - to fa - re del - la fol - gor

se sol - tan - to può il san - gue

se sol - tan - to può il san - gue

S. sai su te stes - - so
 A. te - - a det - - tar
 T. sot - to il fer - - - - ro pa
 B. strug - ge - rà la ri - bal -
 C. fa - - re I - sra - el - -
 Cb. fa - - re I - sra - el - -
 S. II I - sra - el - - lo tre - -
 A. II I - sra - el - - lo tre - -
 T. II I - sra - el - - lo tre - -
 Cb. II fa - re po - po - lie pren - -
 S. fa - re po - po - lie pren - -
 A. puo il san - - gue il Nu - -
 T. puo il san - - gue il Nu - -
 Cb. 8-

E. re - - - - - gnar ah!

La R. det - - - - - tar ah!

R. - gan re - - gnar ah!

B. - da tri - - - - - bù

D. - lo tre - - - - - mar Non

J. - lo tre - - - - - mar Non

- mar tre - - - - - mar ma la

- mar tre - - - - - mar ma la

- mar tre - - - - - mar ma la

- ce tre - - - - - mar de la

- ce tre - - - - - mar de ta

- me pla - - - - - car re - - - - - cla

- me pla - - - - - car re - - - - - cla

8

E. non
 Lr. l'a
 R. non
 D. non
 J. non

ti - gre che spi e - ga l'ar - ti -
 ti - gre che spi e - ga l'ar - ti -
 ti - gre che spi e - ga l'ar - ti -

fol - gor lor - ri - bil schian - to
 fol - gor lor - ri - bil schian - to

- ma l'al - tar la lor - mor - te
 - ma l'al - tar la lor - mor - te

8-
3 3 3

E. hai que -
 la R. mor - fa -
 R. hai non
 D. può puo
 J. può puo

- glio non può fa - re I - sra - el -
 - glio non può fa - re I - sra - el -
 - glio non può fa - re I - sra - el -
 fa - ra po - po - li e pren - ce fa -
 fa - ra po - po - li e pren - ce fa -
 re - cla - ma l'al - tar la lor mor -
 re - cla - ma l'al - tar la lor mor -

Z. 1500. Z.

musical score for voice and piano. The score is in G major (one sharp) and 4/4 time. It features five vocal parts (E, I. II., B., D., J.) and a piano accompaniment. The lyrics are: sta mi-se-ra a mor non ve-drai d'i-sra far lo tre-mar ra tre-mar te l'al-tar. The piano part includes triplets and accents.

E. sta mi-se-ra a

I. II. mor

B. non ve-drai d'i-sra

D. far

J. far

lo tre-mar

lo tre-mar

lo tre-mar

ra tre-mar

ra tre-mar

te l'al-tar

te l'al-tar

Z. 1500. Z.

E. *ma - - ta se non su - i su te stes - so re -*

la R. *ah! si, che*

R. *el - - lo sotto il fer - - ro pa - ga - no tre -*

D. *non tre - - mar*

J. *non tre - - mar*

non tre - - mar

non tre - - mar

non tre - - mar

si tre - - mar

si tre - - mar

ah tre - - mar

ah tre - - mar

sempre f

E. guar ah!

Lu. ah!

R. mar ah!

D. non

J. non

ma la ti gre

ma la ti gre

ma la ti gre

del la fol gor

del la fol gor

re cla ma l'al

re cla ma l'al

8-

E. Non hai
 Ia R. che
 R. Non
 D. Non
 J. Non
 che spie - ga - lar - ti - glio non può
 che spie - ga - lar - ti - glio non può
 che spue - ga - lar - ti - glio non può
 l'or - ri - bil - schian - to fa - rà po -
 l'or - ri - bil - schian - to fa - rà po -
 - tar la lor - mor - te re - cla - ma -
 - tar la lor - mor - te re - cla - ma -
 8-
 3 3

K. que - sta
 R. l'a - mor
 U. Non non
 D. puo -
 J. puo -

fa - re I - sra - el - lo tre -
 fa - re I - sra - el - lo tre -
 fa - re I - sra - el - lo tre -

- po - li e pren - ce fa - ra pren tre -
 - po - li e pren - ce fa - ra pren tre -

l'al - tar la lor mor - te l'al -
 l'al - tar la lor mor - te l'al

8

E. *tu mi-se-ra a ma - - - ta se non*

la R. *l'a - mor. mi po - te -*

R. *ve - - drai d'Isra - el - - lo sotto il fer -*

D. *far - - non tre - -*

J. *far - - non tre - -*

mar - - non tre - -

mar - - non tre - -

mar - - non tre - -

mar - - non tre - -

mar - - non tre - -

mar - - non tre - -

tar - - ah! l'al - -

tar - - ah! l'al - -

F. *te stes so re gnar*

1. R. *va de star*

R. *ro pa gan tre mar*

B. *cos tei nel mio tri* (Aditando Ester)

D. *mar*

J. *mar*

mar

mar

mar

mar

tar

tar

Viol. *fp*

(adlibitanto Joachim o Daniele)

(ai Sacerdoti adlibitanto Ruben)

B. *3*

- cli_nio... Essi al le fos_se... u na vil - ti -

B. *x2* a tempo

- ma Ba_al vi chie_de?... l'ab - bia!...

Soprani

Tenori

Bassi

Tenori

Bassi

(Con grido furaco)

Tenori

Bassi

Gior - no d'im - men - sa

Gior - no d'im - men - sa

ESTER

La REGINA

RUBEN

DANIELE

JOACHIM

a mor - te a mor - te a
 a mor - te a mor - te a
 a mor - te a mor - te a
 a mor - le a mor - te a
 a mor - te a mor - te a
 gio - ra a mor - te a mor - te a
 gio - ra a mor - te a mor - le a

Tutti *ff*

H

Ancora più mosso (♩=152)

ff $\overset{\curvearrowright}{\circ} \overset{\curvearrowright}{\circ} \overset{\curvearrowright}{\circ}$

E.

I.

R.

D.

J.

mor - - - - - *te!*

mor - - - - - *te!*

mor - - - - - *te!*

mor - - - - - *te!*

mor - - - - - *te!*

mor - - - - - *te!*

mor - - - - - *te!*

8

Tutta la forza

Fine dell' Atto 3°

ATTO QUARTO

INTERMEZZO

Soleme assai lento ($\text{♩} = 56$) And.^{mo} ($\text{♩} = 72$)

PIANO

Corn. Pist.
Orch. *f*
Fag. Tromb. Oph.

Banda sulla scena

con lontano 1.^o tempo And.^{mo}

pp Orch. *f* Banda

Corn. Pist.
Fag. Tromb. Oph.

con lontano And.^{te} ($\text{♩} = 66$)

pp Alto u Clar. *ff*

Orch. *ff*
Vll. Corno

Viol. Alto u Clar.

p

Trombe Pist. Tromboni

Viol. et Fl.

Più mosso

stringendo

Fl. Cl. Viol. Alto.

dim. molto

Aud.^{te} con moto (♩ = 88)

SCENA XV

Grande scena del Convito splendidamente illuminata

Tempo d'Inno - Grandioso (♩.=56)

FAVORITI

Soprani
Tenori
Bassi

**MAGI, SATRAPI
& CONTIGLIANI**

PIANO

ff *Tutti*

Glo-ria a te som-mo Rè A-

Glo-ria a te som-mo Rè A-

Glo-ria a te som-mo Rè A-

sempre ff

- niun quaggiù secon - do Glo - ria a te

- niun quaggiù secon - do Glo - ria a te

- niun quaggiù secon - do Glo - ria a te

- niun quaggiù secon - do Glo - ria a te

som - mo Rè, a - niun secondo quaggiù
 som - mo Rè, a - niun secondo quaggiù
 som - mo Rè, a - niun secondo quaggiù
 som - mo Rè, a - niun secondo quaggiù

Dell' immen - sa immen - samercè
 Dell' immen - sa immen - samercè
 Dell' immensa mercè, o Rè, im - mensa mer_cè
 Ah! dell' immensa mer_cè che don'è pie_no il

Pro - clamian ——— ah! pro - clamian ——— ah!

Pro - clamian ——— ah! pro - clamian ——— ah!

che doni è pieno il mon - do si, ——— procla - mian ——— ah!

mon - do Ah! ——— pro - cla - mian ——— pro - clamian ah!

si ——— la vir - tù ——— cui nul - la in terra è par! ———

si ——— la vir - tù ——— cui nul - la in terra è par! ———

si ——— la vir - tù ——— cui nul - la in terra è par! ———

si ——— la vir - tù ——— cui nul - la in terra è par! ———

ff

Glo - ria a te — som - mo Rè — A -

Glo - ria a te — som - mo Rè — A -

Glo - ria a te — som - mo Rè — A -

Glo - ria a te — som - mo Rè — A -

sempre ff

- nion quaggiù secon do Dell' As - si - ria

- nion quaggiù secon do Dell' As - si - ria

- nion quaggiù secon do Dell' As - si - ria

- nion quaggiù secon do Dell' As - si - ria

allarg. moltissimo

se - i tu ——— Il Nume sei tu, o Baldassar - re

se - i tu ——— Il Nume sei tu, o Baldassar - re

se - i tu ——— Il Nume sei tu, o Baldassar sei

se - i tu ——— Il Nume sei tu, o Baldassar sei

Pesante *allarg. moltissimo*

Aud^{to} grazioso ($\text{♩} = 88$)*dolce*

Dell' or-gia nel ——— fremito De - i ba - -

Dell' or-gia nel ——— fremito De - i ba - -

tu.

tu.

Quart.

Clar. Fag. dolce

- ci nell' estasi siacce - le ri il pal-pi-to Dei gio - va - ni cor!

- ci nell' estasi siacce - le ri il pal-pi-to Dei gio - va - ni cor!

p Be -

p Be -

Le spi - re

Le spi - re

- biam cantiam la feb - bre dè l'a - mor!

- biam cantiam la feb - bre dè l'a - mor!

dol - cissi-me al se - no ci av - vin - ca - no col
 dol - cissi-me al se - no ci av - vin - ca - no col

con portamento

lab - bro dis - se - ti - no la feb - bre d'a -
 lab - bro dis - se - ti - no la feb - bre d'a -

dim. *a tempo*

- mor, d'a - mor. Dell' or - gia nel — fremeo
 - mor, d'a - mor. Dell' or - gia nel — fremeo

sempre dolce

De - i ba - ci nell'estasi siac ce - le ri il palpi - to Dei

De - i ba - ci nell'estasi siac ce - le ri il palpi - to Dei

gio - va - ni cor dei gio - va - ni

gio - va - ni cor dei gio - va - ni

cor.

cor.

DANZA dei GUERRIERI

B

(♩ = 80)
Quart.

C

Quart.

Pist.
Fug.

Corn
Fag.
Trimb.
Tutti
Bassi

Più animato

Fl.Ob.Cl.Viol.

8

Alto Bassi Eng.

Andante come 1^a

Alto e Clar.

Viol.

Vlll
C-B.

Tempo 1^o

Glo - ria a te — som - mo Rè — A —

Glo - ria a te — som - mo Rè — A —

Glo - ria a te — som - mo Rè — A —

Glo - ria a te — som - mo Rè — A —

— nium quaggiù secon - do Glo - ria a te —

— nium quaggiù secon - do Glo - ria a te —

— nium quaggiù secon - do Glo - ria a te —

— nium quaggiù secon - do Glo - ria a te —

The piano accompaniment is marked *sempre ff* and continues with the same rhythmic pattern as the first system.

som - mo Rè, a - nio secondo quaggiù
 som - mo Rè, a - nio secondo quaggiù
 som - mo Rè, a - nio secondo quaggiù
 som - mo Rè, a - nio secondo quaggiù

Dell' immen - sa immen - sa mercè
 Dell' immen - sa immen - sa mercè
 Dell' immensa mercè o Rè, im - mensa mer - cè
 Ah! dell' immensa mer - cè che doni è pieno il

Pro - clamian — ah! pro - clamian — ah!

Pro - clamian — ah! pro - clamian — ah!

chedonè pieno il mon - do si, — procla - mian — ah!

mon - do Ah! — pro - cla - mian — pro - clamian ah!

si, — la vir - tù — cui nul - la in ter - ra è par! —

si. — la vir - tù — cui nul - la in ter - ra è par! —

si, — la vir - tù — cui nul - la in ter - ra è par! —

si, — la vir - tù — cui nul - la in ter - ra è par! —

Glo - ria a te _____ som - mo Rè _____ A -

Glo - ria a te _____ som - mo Rè _____ A -

Glo - ria a te _____ som - mo Rè _____ A -

Glo - ria a te _____ som - mo Rè _____ A -

ff

sempre ff

_ nium quaggiù secon - do Dell' As - si - ria

_ nium quaggiù secon - do Dell' As - si - ria

_ nium quaggiù secon - do Dell' As - si - ria

_ nium quaggiù secon - do Dell' As - si - ria

se - i tu il Nume sei tu Baldassar il

se - i tu il Nume sei tu Baldassar il

se - i tu il Nume sei tu Baldassar il

se - i tu il Nume sei tu Baldassar il

E

Nu - - me il Nu - - me il

Nu - - me il Nu - - me il

Nu - - me il Nu - - me il

Nu - - me il Nu - - me il

Trombe
Pist.
Tromboni *Tutti*

Ré dell' As-si-ria sei tu sei tu il Nu - me o Bal - das.
 Ré dell' As-si-ria sei tu sei tu il Nu - me o Bal - das.
 Ré dell' As-si-ria sei tu sei tu il Nu - me o Bal - das.
 Ré dell' As-si-ria sei tu sei tu il Nu - me o Bal - das.

ff *allarg.*

- sar!
 - sar!
 - sar!
 - sar!

SCENA XVI

Larghetto (Ester entra esterrefatta e come cercando qualcheduno)

ESTER

LA REGINA

BALDASSARRE

JOACHIM

FAVORITI

CORTIGIANI
MAGI
SATRAPI

PIANO

Larghetto

Viol. div. *pp*

BALD.

Schia - va, da

Fl. Cl.

Viol.

Quart.

BALD.

me che vuoi? La tua mercé... Venia imploro al tuo cor... Consunto e

A

Adagio ♩ = 42
ESTER

doloroso

- gli è!... Deh! — al — la fu — ne — bre De — a

Vo — ta, ò prence fa — tal l' in — fe — li — ce giu — de — a! ahi — mè!

La mi — sera E.
La mi — sera E.
La mi — sera E.

E. *cresc.*

Il mio spir - to non lan - gue Vil ter -ror non m'as -
 bre - a...
 bre - a...
 bre - a...

E. *riten.* *a tempo*

sal - no non m'as - sal - Be - va l'a - ra il mio san -
 La ra - gio - ne smar -
 La ra - gio - ne smar -
 La ra - gio - ne smar -

E. - gue Oh! mi par, abi - me! di mo -

- ri

- ri

- ri

Cello solo

dolce ed espressivo

E. - rit! oh! so - spir! gio - ir! oh! quan - to

Obi Cello

E. bel.. è tal di.. Pren - ce fa - tal! non lan - gue il mio

poco animato

1^o Viol.

accl. *rall. molto*

E. spir - to vil ter - ro - re non m'as - sal, no, non m'as - sal be - va

Più mosso

E. là - ra il san - gue mi - o Ma... ri -

E. sparmia il mio Rè! ah! - mè! spen - to Ru -

B **BALD.**

E. - ben, non ba - sta u - na vit - ti - ma a te? **E, se il Pren - ce per -**

TUTTI

ESTER

Totta l'a-ni-ma mi-a...

(ironicamente)

_do-na, Qual m'a-ten-de mer-cè? Il tuo

cor! la tua fè?...

p.

(Alzandosi e traendola sul davanti della scena)

f.

Andantino $\text{♩} = 56$

BALD.

Ah! il tuo cor? Non, degli occhi tuoi la la-cri-ma

mf Tutti *mf* Quart.

De' so-spi-ri tuoi il ge-mi-to Ri-do-na ai ca-ri an-

B. *cor!*

Picc. 8
Fl. *lampo*

tuono

B. *Ah!* *la tua fe?* *non!* *Di queste carni il brivido,*

TUTTI *ff* *mf*

B. *Di quel - le lab - bro il fre - mi - to sol - vo - le il tuo si -*

EST. **C**

Or - ror... Pie - tà...

B. *- gnor* *Ed io l'a*

8 Cl. *dolce*

- vrò: Pe - ri - scano e tro - no e tem - pli è Dei

Rier - gansi le cu - spi - di dè gran Sa - ne - dri e - brei —

Pur - chè quel cor - po do - mo tutto ap - par - ten - ga a

animando

p

me, — Pur - chè tri - on - fi luo - mo

f

EST. -

orror! Pieta_de
 (ai cortigiani)
 do_ve soc_com - biil Re! Or_

- na - te - la de' miei più va_ghi fior, _____
 Tromb.

Li - bi pas - si - ro ca - li - ce ai miei no - vel - li a - mor

JOA. (entrando)
 Sfia_ria sua vol - ta il ca - li - ce Que - sto mio labbro al_

Fl.Ob. *dolciss.*
 Cl.
 Corni
 Celli *pp*
 C.B.

1

- lor

(fra cè) Del-la di-vi - na Ver - gine è il ve - chio ge - ni -

(fra sè) Del-la di-vi - na Ver - gine è il ve - chio ge - ni -

Del-la di-vi - na Ver - gine è il ve - chio ge - ni -

a tempo

BALD.

Ah! si re - chin le ampol - le le cop - pe fog - gia - te Dai

- tor!

- tor!

- tor!

a tempo

f Arm. Quart.

3. *pren-ci di Giu-dà pel Dio d'I-sra-el! Sian l'al - me re li - quiedi*

11. *si - dro col ma - te, Io be-vo al tuo Nu-me, io be-vo al tuo*

ritenu allarg

ff

11. *ciel!..*

JOA. con impeto

Più mosso

Sa - cri - le - go ar - re - sta: Ah! di Je - o - va lo sde - gno, la

(al colmo de la essaltazione)

Di Je - o -

11. *Vin - di - ce ma - no sfi - da - re puoi tu?..*

f

B. *-va?..* Lo *sfi - do!...* Scin - ti - li il suo se - guo,

B. ah! — Mi trag - ga al suo tro - no s'ei re - gna las - sù!

(I cortigiani ebbri scoppiano in risa sarcastiche)

Lo

Lo

Tempo 1^o

trag - ga al suo tro - no s'ei re - gna las su!.. ah! ah! ah! (ridendo)

trag - ga al suo tro - no s'ei re - gna las su!.. ah! ah! ah!

Istesso tempo APPARISSIONE

Fl. # Viol. *f* TUTTI (tutti) All. Celli. Cl. 3 3 3

p Qual — ter -

p Qual — ter -

p Qual — ter -

-ror! qua - - le or -

-ror! qua - - le or -

-ror! qua - - le or -

p *mf*

BALD.

senza rigore di tempo

Par - la - te, o Ma -

-ror! Mi manca il cor!..

-ror! Mi manca il cor!..

-ror! Mi manca il cor!..

Quart. Zymp. *col canto*

pp

B. - gi: il reo scrit-to spie-ga-to io vo!

4 Soli
Las.tro.lo.go cal.

4 Soli
Las.tro.lo.go cal.

- de - o De - ci - fe - rar nol può!

- de - o De - ci - fe - rar nol può!

- de - o De - ci - fe - rar nol può!

- de - o De - ci - fe - rar nol può!

Arm. Corni
Trombe
Pist.
Trombe
ff

BALD.

Il pro-fe - ta giu - de - o al-lor consul-te - rò... A me Da -

B

nie...le!...

Ei

Ei

p

ESTER

Qual pal-pi-to honel-sen!

vien

vien

f

tr

SCENA XVII

Andante

ESTER

LA REGINA

RABSARES

BALDASSARRE

(a Daniele)

Se il cu - po stranno e nig - ma spiè -

DANIELE

JOACHIM

CORO

PIANO

Ob.
Fag.

Quart.

fp

- gar, giudeo, mi sai, A-po-te-o - si o stig-ma per me di e-terni

Pist. Tromb. Viol. Cr. Cl. Corni Oph. Quart.

guai, — Del-la pur-pu-rea cla-mi-de per te mi spoglie-rò.

Tromp. Oph.

E la co-ro-na as-si-ria Cin-ger a te sa -

Mod.^{lo}

DAN. Recit

prò. CroLla il tuo

TUTTI

ff

Mod.^{to}

D

re_gno, crolla no te co i bu_giar - di Dei;

D

Dell' e - se - cra - to im -

The second system continues the vocal line and piano accompaniment. The vocal line has a rest followed by a melodic phrase. The piano accompaniment continues with its melodic and harmonic support.

D

- pe - rio lo spet - tro, l'om - bra or sei;

ff

D

Spa_glia il tuo fie_ro cin - to Ma non per_dar - lo a

The fourth system concludes the vocal line and piano accompaniment. The vocal line has a rest followed by a melodic phrase. The piano accompaniment continues with its melodic and harmonic support.

me, Il vin-ci-to-re é vin-to Qui non vi son più

Sostenuto maestoso $\text{♩} = 56$

RAB.

Ah! Sia dell' Eufra - te il vor - ti-ce

Rè!

Ah! _____

Ah! Sia dell' Eufra - te il vor - ti-ce del

Ah! Sia dell' Eufra - te il vor - ti-ce del

Viol. tr tr tr TITI

Celli

ESTER
Sento una for - za ange - li - ca

LA REGINA
Tutta mi tur - ba l'a - ni - ma u - na si -

R
Del mea - ti - tor la tom - ba

JOACHIM
Sento una for - za ange - li - ca

Ah!

men - ti - tor la tom - ba Il bar - baro soccom - ba a

men - ti - tor la tom - ba Il bar - baro soccom - ba a

E
Che i sensi miei ravvi - va mi - ne - bria tut - ta l'a - nima

La R
- mis - tra vo - ce; Dell'

R
Il bar - baro soccom - ba

J
Che i sensi miei ravvi - va m'i -

si, tut - ta gli tur - ba

mor - te l'im - postor Si a mor - te

mor - te l'im - postor Si a mor - te

L. 1500. Z.

ar - ca - na vo - luttà ar -
 a - venir la fol - gore Su
 A mor - te l'im - postor a
 ne bria tut - ta l'a - nima ar -
 l'a - nima Ah!
 l'im - postor a mor - te a mor - te a
 l'im - postor a mor - te a mor - te a

E
 - ca - na vo - luttà

L
 noi guizzan - do va,

R
 mor - te l'im - postor! Sia dell' Eufra - te il vor - ti ce del

J
 - ca - na vo - luttà

tu - ta

mor - te l'im - postor! Sia dell' Eufra - te il vor - ti ce del

mor - te l'im - postor! Sia dell' Eufra - te il vor - ti ce del

Z. 1500. Z.

Sento u-na for - za an - ge - li - ca

tutta mi tur - ba l'a - ni - ma u - na si -

del men - ti - tor la tom - ba

Sento u-na for - za an - ge - li - ca

Ah!

men - ti - tor la tom - ba Il bar - baro soccom - ba a -

men - ti - tor la tom - ba Il bar - baro soccom - ba a -

Z. 1500. Z.

E
 Che i sensi miei ravvi - va; m'i - ne - bria tut - ta l'a - nima
 L
 R
 - nis - tra vo - ce _____ Dell'
 U
 Il bar - baro soccom - ba
 J
 Che i sensi miei ravvi - va _____ mi -
 si tut - ta _____ gli tur - ba
 mor - te l'im - postor _____ si a mor - te
 mor - te l'im - postor _____ si a mor - te

R Da noi si
 L: II a - venir la fol - gore il fi - glio
 R A mor - te
 J ne - bria tut - ta l'a - nima Da noi si
 l'a - nima pre - sen - ti
 l'im - postor il bar - baro soccom - ba a
 l'im - postor il bar - baro soccom - ba a

E ri - ve - drà *ff* ri - ve - drà
 La mio ca - drà *ff* Ah!
 R l'im - pos - tor A mor - te e
 J ri - ve - drà la Non!
 men - to il fi - glio suo ca -
 mor - te l'im - postor a mor - te e
 mor - te l'im - postor a mor - te e

Piano accompaniment: *f* BALD.

S. da noi da
 Alto Ah! il
 T. l'im - postor! morte a mor-te l'impostor
 BALD. Non!
 B. pa - - - tria da noi da noi si ri-ve-drà
 _drà . ca_drà il
 T. l'im - postor a morte a morte l'impostor
 B. l'im - postor a morte a morte l'impostor
 ff

rall. **All.^o**

E
noi ri - ve - drà

La
R
mio fi - glio

R
l'im - pos - tor

B
no, Ogni re-

J
ri - ve - drà

suo fi - glio

l'im - pos - tor

l'im - pos - tor

rall. **ff**

B

- gal promes - sà è sacraa me Il man - to io spo - glioe

DAN. BALD.

ne fo dono a te Ci - ro la strap - pe - rà! No, non l'ha an -

Mod. *ff*

B

- cor! Di - fen - de - rò la mia co - ro - na d'or!

2 Tenori

2 Bassi

All^o

All^o non troppo ♩=100

ff

4 Trombe dietro la scena

ar - mi! all' ar - mi!

ar - mi! all' ar - mi!

ESTER.

Oh!

JOV.

Oh!

Ci - ro è al - le por - te

Ci - ro è al - le por - te

p Sven - tu - ra!

p Sven - tu - ra!

p Sven - tu - ra!

gau_dio

gau_dio Fra voi qui tre - - ma? Re - sta all'as -

- si_rio la gran co - or - te Lon - tana e in

die - tro la scen

die - tro la scena nell'orch.

Pist. Trombe nell'orch.

Pist. Trombe nell'orch.

All'

All'

All'

All'

Baldassarre, Balsares e Coro
 escono dal fondo tumultuosamente

ar - mi! Vit - to - ria O mor - te!

ar - mi! Vit - to - ria O mor - te!

ar - mi Vit - to - ria O mor - te!

ar - mi Vit - to - ria O mor - te!

TUTTI
ff

fff

Pist. Trombe 3 3

3 3 3 3 3 3 3 3

8

SCENA XVIII

Andante

ESTER

LA REGINA

HUBEN

DANTELE

JOACHIM

PIANO

Ob.
Eng.
Quart.

p

Pist.

ESTER

Moderato

In quest' o - ra su - pre - ma e fu -

Viol. All.

fp

Cello

pp

Timb.

E

- ne - sta Si con - fon - da - no i no - stri do - lor; A me il

pp

E

pian - to, non al - tro, o mai re - sta, a voi bril - la u na spe - me nel

Allegro RUBEN (entrando)

cor No,

ESTER

Tu!.. tu mio Ru -

R

no - - - - - t'in gan - ni... ra - vis - sa - mi!

ff TUTTI

RUBEN *Moderato*

ben?.. Si, ai ne - mi - ci di no - stra tri -

DAN.

Tu, qui?

JOA.

Mio fi_glio!

Moderato

p

Allegro

- hi_ Per pro - di_gio il mio ca - - po - spezzi... Ma.. dov'

Larghetto

Di Ci_ro la tre - men - da co - or - te ar - ri -

è Bal_das_sar - re?

2 Cl. *dolciss. e legato*

p *All.*

-rò
 E a di - fe - sa del po - po - lo as - si - ro a pu - gnar Bal - das - sar - re vo -

ESTER
 ah! dove cor - ri?
 RUBEN
 - lò Dunque ad - di - o... Al suo fian - co
 Più mosso
 Fag.

LA REG.
 Ge - ne - ro - so!
 RUBEN
 Mia vi - ta ei salvò... E al do - ve - re non
 DAN.
 È do - ve - re...
 col canto

a tempo ESTER (da sé)

Al mio duo - lo re - si - ster non so!

man - co.

a tempo

1^o Viol. *legato*

Cello

And.^{te} sostenuto ♩ = 46 *dolciss.*

Il pian - to raf - fre - na Mia

Fl. Ob.

Viol.

pp

Cl.

cresc. *dolciss. ten.* *trinq.* 3

spo - sa di - let - ta Un' o - ra se - re - na Di

p *col canto*

allarg. *con anima*

gio - ia ta - spet - ta Dal cie - lo mi gui - da Dei

cresc. animando

R. pro - di il Si - gnor — Al cie - lo l'af -

B. - fi - da Di - sgombra il ti - mor mia di - let - ta

f *ten*

col canto

R. Sul cam - - po di

Più mosso

sempre p

R. mor - te Io vo - lo se - cu - ro Più

R. *3* *3 rit.*
 li - be - ro e for - te Qui rie - de - re io

R. *Tempo 1?* *3*
 giu - - ro; La cal - - ma ri -

C
 Viol. *f*

R. *string.* *3*
 - pren - di Si, rav - vi - va la

R. *allarg.* *3* *3*
 fe' Tran - quil - la m'at - ten - - di spo - sa di -

string. *3* *rit.* *dolce e rit.*

II. - let - ta pre - gan - do per me per me La

3 *3* *3* *3*

II. cal - ma ri - pren - di spo - sa di - let - ta rav - vi - va la

8- TUTTI

pp

ten. *con lentezza* *3* *rubato* *3*

II. fe' tran - quil - la m'at - ten - di, ah si, pre - gan - do al ciel per

8-

II. me pre - gan - do al ciel per me

ff

SCENA XIX
MORTE DI BALDASSARRE

All.^o moderato

ESTER

LA REGINA

RUBEN

RABSARES

BALDASSARRE

(A Ruben che si avvia per uscire)

DANIELE

JOACHIM

All.^o moderato

PIANO

Quart.

LA REG. (con grido straziante)

Il figlio

DAN.

Tar-re - sta... è tar - di... mi - ra...

Larghetto

DAN. (a Joachim)

La R. mio... E ha colpito Id - dio!

JOA. (a Daniele)

Tutto è per - du - to!...

Arpa

Fag. Celli

BALD. *sostenendosi a stento e appoggiato a Rab. ed alla Reg.**dolciss.*

ah! Ma - dre, fa cor...

Lento

pp Corni *col canto*

Cl.

B. glier - ri pa - go col san - gue mi - o...

B. *dolce* ahimè! Vec - chio, quel Dio che a -

a tempo

Quart.

Cello *rit. moltissimo*

(a Daniele)

B. do - ri È il ve - ro u - ni - co Id - di - o Pro.

3

3

rit molto

B. - fe - ta, Il va - ti - ci - mio È tut - to mai com - pi - to... Ru.

a tempo

sempre p

3

3

B. - ben, E - ster, a - ma - te - vi e per - do - na - te a me...

Fl.
Cl.

ppp

B. È il re - gno mio fi - ni - to, Ma... vuò mo - rir da

p

quasi tutto senza voce *a piacere*

B. *Rè!... si... da Rè... Madre...*

a tempo

mf *p* *pp* *col canto*

Fag. Fl. Oh. Quart. Cl.

EST. Lento

EST. *È*

RUB. *È*

RAB. *È*

B. *miei fidi... ad-di-o... ah!*

(cade e muore)
senza voce

DAN. *È*

JOA. *È*

a tempo

ppp col canto

Fl. Cl.

Lento

All^o non troppo ♩ = 100

E. mor-to!

(gettandosi sul suo corpo)

Figlio... ah! fi-glio mi-o!

R. mor-to!

Ba. mor-to!

D. mor-to!

J. mor-to!

LA REGINA

(Rialzandosi maestosa e risoluta prende una fiaccola ed esclama)

Ed or tu pure an.

la R. - nien - ta - ti, Reggia degli avi miei ah!

1a R. *con forza* *ten.*
 Se spento è il Rè, tu dei tut-ta su noi erol-lar

CALA LA TELA
erese. *animando*

string. *ff* *allarg.*

a tempo *dim.*

mf

FINE DELL' OPERA